PMNC/MA
Folha: 000189
Rubrica

| | |
|---|---|
| **A PREFEITURA MUNICIPAL DE NOVA COLINAS – MA** | |
| **EDITAL CONCORRÊNCIA Nº 004/2026** | |
| **PROCESSO ADMINISTRATIVO Nº 039/2026** | |
| **BASE LEGAL** | **REGIDO PELA LEI FEDERAL Nº 14.133/2021; DECRETO MUNICIPAL Nº018/2023, DECRETO MUNICIPAL Nº 019/2023, E DECRETO MUNICIPAL Nº 020/2023, LEI COMPLEMENTAR Nº 123/2006, ALTERADA PELA LEI COMPLEMENTAR Nº 147/2014 E DEMAIS NORMAS PERTINENTES À ESPÉCIE, E, AINDA, DE ACORDO COM AS CONDIÇÕES ESTABELECIDAS NESTE EDITAL.** |
| **OBJETO** | **CONTRATAÇÃO DE EMPRESA DE ENGENHARIA PARA IMPLANTAÇÃO DE MELHORIAS SANITÁRIAS DOMICILIARES EM ÁREAS RURAIS DO MUNICÍPIO DE NOVA COLINAS/MA, CONFORME PROJETO BÁSICO.** |
| **CRITÉRIO DE JULGAMENTO:** | Menor Preço global |
| **MODO DE DISPUTA** | Aberto |
| **LOCAL DA SESSÃO PUBLICA** | https://www.comprasnovacolinasma.com.br |
| **DATA E HORÁRIO DE ABERTURA DAS PROPOSTAS – SESSÃO PÚBLICA:** | **14 de julho de 2026** |
| | **10:00 hr (Horário de Brasília)** |
| **MODO DE DISPUTA** | Aberto |
| **VALOR ESTIMADO** | **R$ 1.528.218,60 (hum milhão, quinhentos e vinte e oito mil, duzentos e dezoito reais e sessenta centavos).** |
| | |

**INFORMAÇÕES COMPLEMENTARES**

O Edital está disponibilizado, na íntegra, no endereço eletrônico: **https://www.comprasnovacolinasma.com.br**, e também poderão ser lidos e/ou obtidos na sala do Setor de Licitações, situada na Rua São Francisco, s/n, Centro, Nova Colinas - MA, de segunda à sexta-feira, das 08:00 às 14:00 horas.

# EDITAL DE LICITAÇÃO

## CONCORRÊNCIA Nº 004/2026
## PROCESSO ADMINISTRATIVO N° 039/2026

**A Prefeitura Municipal de Nova Colinas - MA**, por intermédio de seu Pregoeiro que este subscreve, nomeada por meio da Portaria nº 029/2025, torna público para conhecimento dos interessados que realizará licitação na modalidade **CONCORRÊNCIA, do tipo MENOR PREÇO**, nos termos da **Lei nº 14.133, de 1º de abril de 2021,** e demais legislação aplicável e, ainda, de acordo com as condições estabelecidas neste Edital.

A Concorrência Eletrônica será realizada em sessão pública, por meio de sistema eletrônico que promove a comunicação pela INTERNET, mediante condições de segurança, utilizando-se, para tanto, os recursos da criptografia e autenticação em todas as suas fases.

Os trabalhos serão conduzidos por servidor designado, denominado Pregoeiro, mediante a inserção e monitoramento de dados gerados ou transferidos diretamente para a página eletrônica https://www.comprasnovacolinasma.com.br .

## 1. DO OBJETO

O objeto da presente licitação é a **CONTRATAÇÃO DE EMPRESA DE ENGENHARIA PARA IMPLANTAÇÃO DE MELHORIAS SANITÁRIAS DOMICILIARES EM ÁREAS RURAIS DO MUNICÍPIO DE NOVA COLINAS/MA, CONFORME PROJETO BÁSICO,** conforme condições, especificações e exigências estabelecidas neste edital e seus anexos.

**1.1** A licitação será realizada em grupo único (Valor Global), conforme tabela constante no Projeto Básico/Termo de Referência, devendo o licitante oferecer proposta para todos os itens que o compõem.

**1.2 Em caso de discordância existente entre as especificações dos objetos descritos no site Compras Governamentais e as especificações constantes deste Edital, prevalecerão as especificações do Edital.**

## 2. DA PARTICIPAÇÃO NA LICITAÇÃO

**2.1.** Poderão participar deste Pregão os interessados que estiverem previamente credenciados no Sistema Portal de Compras no endereço eletrônico - https://www.comprasnovacolinasma.com.br

**2.2.** O licitante responsabiliza-se exclusiva e formalmente pelas transações efetuadas em seu nome, assume como firmes e verdadeiras suas propostas e seus lances, inclusive os atos praticados diretamente ou por seu representante, excluída a responsabilidade do provedor do sistema ou do órgão ou entidade promotora da licitação por eventuais danos decorrentes de uso indevido das credenciais de acesso, ainda que por terceiros.

**2.3.** É de responsabilidade do cadastrado conferir a exatidão dos seus dados cadastrais nos Sistemas relacionados no item anterior e mantê-los atualizados junto aos órgãos responsáveis pela informação, devendo proceder, imediatamente, à correção ou à alteração dos registros tão logo identifique incorreção ou aqueles se tornem desatualizados.

**2.4.** A não observância do disposto no item anterior poderá ensejar desclassificação no momento da habilitação.

**2.5.** Será concedido tratamento favorecido para as microempresas e empresas de pequeno porte, para as sociedades cooperativas mencionadas no artigo 16 da Lei nº 14.133, de 2021, para o agricultor familiar, o produtor rural pessoa física e para o microempreendedor individual - MEI, nos limites previstos da Lei Complementar nº 123, de 2006 e do Decreto n.º 8.538, de 2015.

**2.6. Não poderão disputar esta licitação:**

**2.6.1.** aquele que não atenda às condições deste Edital e seu(s) anexo(s);

**2.6.2.** autor do anteprojeto, do projeto básico ou do projeto executivo, pessoa física ou jurídica, quando a licitação versar sobre serviços ou fornecimento de bens a ele relacionados;

**2.6.3.** empresa, isoladamente ou em consórcio, responsável pela elaboração do projeto básico ou do projeto executivo, ou empresa da qual o autor do projeto seja dirigente, gerente, controlador, acionista ou detentor de mais de 5% (cinco por cento) do capital com direito a voto, responsável técnico ou subcontratado, quando a licitação versar sobre serviços ou fornecimento de bens a ela necessários;

**2.6.4.** pessoa física ou jurídica que se encontre, ao tempo da licitação, impossibilitada de participar da licitação em decorrência de sanção que lhe foi imposta;

**2.6.5.** aquele que mantenha vínculo de natureza técnica, comercial, econômica, financeira, trabalhista ou civil com dirigente do órgão ou entidade contratante ou com agente público que desempenhe função na licitação ou atue na fiscalização ou na gestão do contrato, ou que deles seja cônjuge, companheiro ou parente em linha reta, colateral ou por afinidade, até o terceiro grau;

**2.6.6.** empresas controladoras, controladas ou coligadas, nos termos da Lei nº 6.404, de 15 de dezembro de 1976, concorrendo entre si;

**2.6.7.** pessoa física ou jurídica que, nos 5 (cinco) anos anteriores à divulgação do edital, tenha sido condenada judicialmente, com trânsito em julgado, por exploração de trabalho infantil, por submissão de trabalhadores a condições análogas às de escravo ou por contratação de adolescentes nos casos vedados pela legislação trabalhista;

**2.6.8.** agente público do órgão ou entidade licitante;

**2.6.9.** Organizações da Sociedade Civil de Interesse Público - OSCIP, atuando nessa condição;

**2.6.10.** Não poderá participar, direta ou indiretamente, da licitação ou da execução do contrato agente público do órgão ou entidade contratante, devendo ser observadas as situações que possam configurar conflito de interesses no exercício ou após o exercício do cargo ou emprego, nos termos da legislação que disciplina a matéria, conforme § 1º do art. 9º da Lei nº 14.133, de 2021.

**2.7.** O impedimento de que trata o item 2 será também aplicado ao licitante que atue em substituição a outra pessoa, física ou jurídica, com o intuito de burlar a efetividade da sanção a ela aplicada, inclusive a sua controladora, controlada ou coligada, desde que devidamente comprovado o ilícito ou a utilização fraudulenta da personalidade jurídica do licitante.

**2.8.** A critério da Administração e exclusivamente a seu serviço, o autor dos projetos e a empresa a que se referem os itens 2.6.2 e 2 poderão participar no apoio das atividades de planejamento da contratação, de execução da licitação ou de gestão do contrato, desde que sob supervisão exclusiva de agentes públicos do órgão ou entidade.

**2.9.** Equiparam-se aos autores do projeto as empresas integrantes do mesmo grupo econômico.

**2.10.** O disposto nos itens 2 e 2.6.3 não impede a licitação ou a contratação de serviço que inclua como encargo do contratado a elaboração do projeto básico e do projeto executivo, nas contratações integradas, e do projeto executivo, nos demais regimes de execução.

**2.11.** Em licitações e contratações realizadas no âmbito de projetos e programas parcialmente financiados por agência oficial de cooperação estrangeira ou por organismo financeiro internacional com recursos do financiamento ou da contrapartida nacional, não poderá participar pessoa física ou jurídica que integre o rol de pessoas sancionadas por essas entidades ou que seja declarada inidônea nos termos da Lei nº 14.133/2021.

**2.12.** A vedação de que trata o item 2.6.8 estende-se a terceiro que auxilie a condução da contratação na qualidade de integrante de equipe de apoio, profissional especializado ou funcionário ou representante de empresa que preste assessoria técnica.

## 3. DA APRESENTAÇÃO DA PROPOSTA E DOS DOCUMENTOS DE HABILITAÇÃO

### 3.1 DA INVERSÃO DE FASE - HABILITAÇÃO

**3.1.1.** A presente licitação será realizada com INVERSÃO DE FASES, permitida no art. 17, §1º da NLLC, devendo a habilitação dos licitantes preceder a fase de apresentação de propostas e lances, em busca da melhor prestação dos serviços que compõem o objeto deste certame.

**3.1.2.** A inversão de fases terá como benefícios a verificação prévia da qualificação técnica, da experiência e da qualidade dos serviços prestados pelos licitantes, em busca de atender aos parâmetros mínimos de qualidade definidos no Termo de Referência, na tentativa de evitar a mácula no preço com a realização da disputa de lances antes do julgamento da capacidade de execução do objeto. Assim, a disputa ocorrerá após a análise da habilitação dos licitantes, sendo o menor preço o critério decisivo na escolha da melhor proposta para a administração.

**3.1.3.** A administração espera poder avaliar o acervo técnico dentro das exigências do Termo de Referência e assim quantificar as empresas que puderam ofertar os lances no certame. A inversão de fases trará benefícios para o erário, uma vez que a gestão municipal poderá avaliar com mais critérios a habilitação das empresas, com observância na sua capacitação técnica, com o objetivo de que a sessão de lances seja apenas com empresas que realmente tenham capacidade técnica compatível com o montante de serviços ora apresentados e possam atender a administração dentro das normas vigentes e cumprir todos os prazos do futuro contrato. Não obstante, a complexidade da proposta e sua elaboração de forma coerente e exequível é fundamental para a qualidade dos serviços prestados pelos licitantes;

**3.2.** Os licitantes encaminharão, exclusivamente por meio do sistema eletrônico, a proposta com o preço ou o percentual de desconto, conforme o critério de julgamento adotado neste Edital, até a data e o horário estabelecidos para abertura da sessão pública.

**3.3.** No cadastramento da proposta inicial, o licitante declarará, em campo próprio do sistema, que:

**3.3.1.** está ciente e concorda com as condições contidas no edital e seus anexos, bem como de que a proposta apresentada compreende a integralidade dos custos para atendimento dos direitos trabalhistas assegurados na Constituição Federal, nas leis trabalhistas, nas normas infralegais, nas convenções coletivas de trabalho e nos termos de ajustamento de conduta vigentes na data de sua entrega em definitivo e que cumpre plenamente os requisitos de habilitação definidos no instrumento convocatório;

**3.3.2.** não emprega menor de 18 anos em trabalho noturno, perigoso ou insalubre e não emprega menor de 16 anos, salvo menor, a partir de 14 anos, na condição de aprendiz, nos termos do artigo 7°, XXXIII, da Constituição;

**3.3.3.** não possui empregados executando trabalho degradante ou forçado, observando o disposto nos incisos III e IV do art. 1º e no inciso III do art. 5º da Constituição Federal;

**3.4.** cumpre as exigências de reserva de cargos para pessoa com deficiência e para reabilitado da Previdência Social, previstas em lei e em outras normas específicas.

**3.5.** O licitante organizado em cooperativa deverá declarar, ainda, em campo próprio do sistema eletrônico, que cumpre os requisitos estabelecidos no artigo 16 da Lei nº 14.133, de 2021.

**3.6.** O fornecedor enquadrado como microempresa, empresa de pequeno porte ou sociedade cooperativa deverá declarar, ainda, em campo próprio do sistema eletrônico, que cumpre os requisitos estabelecidos no artigo 3° da Lei Complementar nº 123, de 2006, estando apto a usufruir do tratamento favorecido estabelecido em seus arts. 42 a 49, observado o disposto nos §§ 1º ao 3º do art. 4º, da Lei n.º 14.133, de 2021.

**3.6.1.** no item exclusivo para participação de microempresas e empresas de pequeno porte, a assinalação do campo "não" impedirá o prosseguimento no certame, para aquele item;

**3.6.2.** nos itens em que a participação não for exclusiva para microempresas e empresas de pequeno porte, a assinalação do campo "não" apenas produzirá o efeito de o licitante não ter direito ao tratamento favorecido previsto na Lei Complementar nº 123, de 2006, mesmo que microempresa, empresa de pequeno porte ou sociedade cooperativa.

**3.7.** A falsidade da declaração de que trata os itens 3.3 ou 3.6 sujeitará o licitante às sanções previstas na Lei nº 14.133, de 2021, e neste Edital.

**3.8.** Os licitantes poderão retirar ou substituir a proposta ou, na hipótese de a fase de habilitação anteceder as fases de apresentação de propostas e lances e de julgamento, os documentos de habilitação anteriormente inseridos no sistema, até a abertura da sessão pública.

**3.9.** Não haverá ordem de classificação na etapa de apresentação da proposta e dos documentos de habilitação pelo licitante, o que ocorrerá somente após os procedimentos de abertura da sessão pública e da fase de envio de lances.

**3.10.** Serão disponibilizados para acesso público os documentos que compõem a proposta dos licitantes convocados para apresentação de propostas, após a fase de envio de lances.

**3.11.** Desde que disponibilizada a funcionalidade no sistema, o licitante poderá parametrizar o seu valor final mínimo ou o seu percentual de desconto máximo quando do cadastramento da proposta e obedecerá às seguintes regras:

**3.11.1.** a aplicação do intervalo mínimo de diferença de valores ou de percentuais entre os lances, que incidirá tanto em relação aos lances intermediários quanto em relação ao lance que cobrir a melhor oferta; e

**3.11.2.** os lances serão de envio automático pelo sistema, respeitado o valor final mínimo, caso estabelecido, e o intervalo de que trata o subitem acima.

**3.12.** O valor final mínimo ou o percentual de desconto final máximo parametrizado no sistema poderá ser alterado pelo fornecedor durante a fase de disputa, sendo vedado:

**3.12.1.** valor superior a lance já registrado pelo fornecedor no sistema, quando adotado o critério de julgamento por menor preço; e

**3.12.2.** percentual de desconto inferior a lance já registrado pelo fornecedor no sistema, quando adotado o critério de julgamento por maior desconto.

**3.13.** O valor final mínimo ou o percentual de desconto final máximo parametrizado na forma do item 3.11 possuirá caráter sigiloso para os demais fornecedores e para o órgão ou entidade promotora da licitação, podendo ser disponibilizado estrita e permanentemente aos órgãos de controle externo e interno.

**3.14.** Caberá ao licitante interessado em participar da licitação acompanhar as operações no sistema eletrônico durante o processo licitatório e se responsabilizar pelo ônus decorrente da perda de negócios diante da inobservância de mensagens emitidas pela Administração ou de sua desconexão.

**3.15.** O licitante deverá comunicar imediatamente ao provedor do sistema qualquer acontecimento que possa comprometer o sigilo ou a segurança, para imediato bloqueio de acesso.

## 4. DO PREENCHIMENTO DA PROPOSTA

**4.1.** O licitante deverá enviar sua proposta mediante o preenchimento, no sistema eletrônico, dos seguintes campos:

**4.1.1. Valor Global; preenchimento das planilhas e cronograma.**

**4.2.** Todas as especificações do objeto contidas na proposta vinculam o licitante.

**4.3.** Nos valores propostos estarão inclusos todos os custos operacionais, encargos previdenciários, trabalhistas, tributários, comerciais e quaisquer outros que incidam direta ou indiretamente na execução do objeto.

**4.4.** Os preços ofertados, tanto na proposta inicial, quanto na etapa de lances, serão de exclusiva responsabilidade do licitante, não lhe assistindo o direito de pleitear qualquer alteração, sob alegação de erro, omissão ou qualquer outro pretexto.

**4.5.** Se o regime tributário da empresa implicar o recolhimento de tributos em percentuais variáveis, a cotação adequada será a que corresponde à média dos efetivos recolhimentos da empresa nos últimos doze meses.

**4.6.** Independentemente do percentual de tributo inserido na planilha, no pagamento serão retidos na fonte os percentuais estabelecidos na legislação vigente.

**4.7.** A apresentação das propostas implica obrigatoriedade do cumprimento das disposições nelas contidas, em conformidade com o que dispõe o Projeto Básico/Termo de Referência, assumindo o proponente o compromisso de executar o objeto licitado nos seus termos, bem como de fornecer os materiais, equipamentos, ferramentas e utensílios necessários, em quantidades e qualidades adequadas à perfeita execução contratual, promovendo, quando requerido, sua substituição.

**4.8.** O prazo de validade da proposta não será inferior a **60 (sessenta)** dias, a contar da data de sua apresentação.

**4.9.** Os licitantes devem respeitar os preços máximos estabelecidos nas normas de regência de contratações públicas federais, quando participarem de licitações públicas;

**4.9.1.** Caso o critério de julgamento seja o de maior desconto, o preço já decorrente da aplicação do desconto ofertado deverá respeitar os preços máximos previstos no item 4.9.

**4.10.** O descumprimento das regras supramencionadas pela Administração por parte dos contratados pode ensejar a responsabilização pelo Tribunal de Contas da União e, após o devido processo legal, gerar as seguintes consequências: assinatura de prazo para a adoção das medidas necessárias ao exato cumprimento da lei, nos termos do art. 71, inciso IX, da Constituição; ou condenação dos agentes públicos responsáveis e da empresa contratada ao pagamento dos prejuízos ao erário, caso verificada a ocorrência de superfaturamento por sobrepreço na execução do contrato.

## 5. DA ABERTURA DA SESSÃO, CLASSIFICAÇÃO DAS PROPOSTAS E FORMULAÇÃO DE LANCES

**5.1.** A abertura da presente licitação dar-se-á automaticamente em sessão pública, por meio de sistema eletrônico, na data, horário e local indicados neste Edital.

**5.2.** Os licitantes poderão retirar ou substituir a proposta ou os documentos de habilitação, quando for o caso, anteriormente inseridos no sistema, até a abertura da sessão pública.

**5.3.** O sistema disponibilizará campo próprio para troca de mensagens entre o Agente de Contratação/Comissão e os licitantes.

**5.4.** Iniciada a etapa competitiva, os licitantes deverão encaminhar lances exclusivamente por meio de sistema eletrônico, sendo imediatamente informados do seu recebimento e do valor consignado no registro.

**5.5.** O lance deverá ser ofertado pelo valor global da licitação.

**5.6.** Os licitantes poderão oferecer lances sucessivos, observando o horário fixado para abertura da sessão e as regras estabelecidas no Edital.

**5.7.** O licitante somente poderá oferecer lance de valor inferior ou percentual de desconto superior ao último por ele ofertado e registrado pelo sistema.

**5.8.** O intervalo mínimo de diferença de valores ou percentuais entre os lances, que incidirá tanto em relação aos lances intermediários quanto em relação à proposta que cobrir a melhor oferta deverá ser de **R$ 100,00 (cem reais).**

**5.9.** O licitante poderá, uma única vez, excluir seu último lance ofertado, no intervalo de quinze segundos após o registro no sistema, na hipótese de lance inconsistente ou inexequível.

**5.10. O procedimento será o modo de disputa ABERTO.**

**5.11.** O envio de lances na licitação no modo de disputa "aberto", os licitantes apresentarão lances públicos e sucessivos, com prorrogações.

**5.11.1.** A etapa de lances da sessão pública terá duração de dez minutos e, após isso, será prorrogada automaticamente pelo sistema quando houver lance ofertado nos últimos dois minutos do período de duração da sessão pública.

**5.11.2.** A prorrogação automática da etapa de lances, de que trata o subitem anterior, será de dois minutos e ocorrerá sucessivamente sempre que houver lances enviados nesse período de prorrogação, inclusive no caso de lances intermediários.

**5.11.3.** Não havendo novos lances na forma estabelecida nos itens anteriores, a sessão pública encerrar-se-á automaticamente, e o sistema ordenará e divulgará os lances conforme a ordem final de classificação.

**5.11.4.** Definida a melhor proposta, se a diferença em relação à proposta classificada em segundo lugar for de pelo menos 5% (cinco por cento), o Agente de contratação/Comissão, auxiliado pela equipe de apoio, poderá admitir o reinício da disputa aberta, para a definição das demais colocações.

**5.11.5.** Após o reinício previsto no item supra, os licitantes serão convocados para apresentar lances intermediários.

**5.12.** Após o término dos prazos estabelecidos nos subitens anteriores, o sistema ordenará e divulgará os lances segundo a ordem crescente de valores.

**5.13.** Não serão aceitos dois ou mais lances de mesmo valor, prevalecendo aquele que for recebido e registrado em primeiro lugar.

**5.14.** Durante o transcurso da sessão pública, os licitantes serão informados, em tempo real, do valor do menor lance registrado, vedada a identificação do licitante.

**5.15.** No caso de desconexão com o Agente de Contratação/Comissão, no decorrer da etapa competitiva da licitação, o sistema eletrônico poderá permanecer acessível aos licitantes para a recepção dos lances.

**5.16.** Quando a desconexão do sistema eletrônico para o Agente de Contratação/Comissão persistir por tempo superior a dez minutos, a sessão pública será suspensa e reiniciada somente após decorridas vinte e quatro horas da comunicação do fato pelo Agente de Contratação/Comissão aos participantes, no sítio eletrônico utilizado para divulgação.

**5.17.** Caso o licitante não apresente lances, concorrerá com o valor de sua proposta.

**5.18.** Em relação a itens não exclusivos para participação de microempresas e empresas de pequeno porte, uma vez encerrada a etapa de lances, será efetivada a verificação automática, junto à Receita Federal, do porte

da entidade empresarial. O sistema identificará em coluna própria as microempresas e empresas de pequeno porte participantes, procedendo à comparação com os valores da primeira colocada, se esta for empresa de maior porte, assim como das demais classificadas, para o fim de aplicar-se o disposto nos arts. 44 e 45 da Lei Complementar nº 123, de 2006.

**5.18.1.** Nessas condições, as propostas de microempresas e empresas de pequeno porte que se encontrarem na faixa de até 10% (dez por cento) acima da melhor proposta ou melhor lance serão consideradas empatadas com a primeira colocada.

**5.18.2.** A melhor classificada nos termos do subitem anterior terá o direito de encaminhar uma última oferta para desempate, obrigatoriamente em valor inferior ao da primeira colocada, no prazo de 5 (cinco) minutos controlados pelo sistema, contados após a comunicação automática para tanto.

**5.18.3.** Caso a microempresa ou a empresa de pequeno porte melhor classificada desista ou não se manifeste no prazo estabelecido, serão convocadas as demais licitantes microempresa e empresa de pequeno porte que se encontrem naquele intervalo de 10% (dez por cento), na ordem de classificação, para o exercício do mesmo direito, no prazo estabelecido no subitem anterior.

**5.18.4.** No caso de equivalência dos valores apresentados pelas microempresas e empresas de pequeno porte que se encontrem nos intervalos estabelecidos nos subitens anteriores, será realizado sorteio entre elas para que se identifique aquela que primeiro poderá apresentar melhor oferta.

**5.19.** Só poderá haver empate entre propostas iguais (não seguidas de lances), ou entre lances finais da fase fechada do modo de disputa aberto e fechado.

**5.19.1.** Havendo eventual empate entre propostas ou lances, o critério de desempate será aquele previsto no art. 60 da Lei nº 14.133, de 2021, nesta ordem:

**5.19.1.1.** disputa final, hipótese em que os licitantes empatados poderão apresentar nova proposta em ato contínuo à classificação;

**5.19.1.2.** avaliação do desempenho contratual prévio dos licitantes, para a qual deverão preferencialmente ser utilizados registros cadastrais para efeito de atesto de cumprimento de obrigações previstos nesta Lei;

**5.19.1.3.** desenvolvimento pelo licitante de ações de equidade entre homens e mulheres no ambiente de trabalho, conforme regulamento;

**5.19.1.4.** desenvolvimento pelo licitante de programa de integridade, conforme orientações dos órgãos de controle.

**5.19.2.** Persistindo o empate, será assegurada preferência, sucessivamente, aos bens e serviços produzidos ou prestados por:

**5.19.2.1.** empresas estabelecidas no território do Estado ou do Distrito Federal do órgão ou entidade da Administração Pública estadual ou distrital licitante ou, no caso de licitação realizada por órgão ou entidade de Município, no território do Estado em que este se localize;

**5.19.2.2.** empresas brasileiras;

**5.19.2.3.** empresas que invistam em pesquisa e no desenvolvimento de tecnologia no País;

**5.19.2.4.** empresas que comprovem a prática de mitigação, nos termos da Lei nº 12.187, de 29 de dezembro de 2009.

**5.20.** Encerrada a etapa de envio de lances da sessão pública, na hipótese da proposta do primeiro colocado permanecer acima do preço máximo ou inferior ao desconto definido para a contratação, o Agente de Contratação/Comissão poderá negociar condições mais vantajosas, após definido o resultado do julgamento.

**5.20.1.** A negociação poderá ser feita com os demais licitantes, segundo a ordem de classificação inicialmente estabelecida, quando o primeiro colocado, mesmo após a negociação, for desclassificado em razão de sua proposta permanecer acima do preço máximo definido pela Administração.

**5.20.2.** A negociação será realizada por meio do sistema, podendo ser acompanhada pelos demais licitantes.

**5.20.3.** O resultado da negociação será divulgado a todos os licitantes e anexado aos autos do processo licitatório.

**5.20.4.** O Agente de Contratação/Comissão solicitará ao licitante mais bem classificado que, no prazo de 2 (duas) horas, envie a proposta adequada ao último lance ofertado após a negociação realizada, acompanhada, se for o caso, dos documentos complementares, quando necessários à confirmação daqueles exigidos neste Edital e já apresentados.

**5.20.5.** É facultado ao Agente de Contratação/Comissão prorrogar o prazo estabelecido, a partir de solicitação fundamentada feita no chat pelo licitante, antes de findo o prazo.

**5.21.** Após a negociação do preço, o Agente de Contratação/Comissão iniciará a fase de aceitação e julgamento da proposta.

## 6. DA FASE DE JULGAMENTO

**6.1.** Encerrada a etapa de negociação, o Agente de contratação/Comissão verificará se o licitante provisoriamente classificado em primeiro lugar atende às condições de participação no certame, conforme previsto no art. 14 da Lei nº 14.133/2021, legislação correlata e no item 2.6 do edital, especialmente quanto à existência de sanção que impeça a participação no certame ou a futura contratação, mediante a consulta aos seguintes cadastros:

**6.1.1.** Cadastro Nacional de Empresas Inidôneas e Suspensas - CEIS, mantido pela Controladoria-Geral da União (https://www.portaltransparencia.gov.br/sancoes/ceis); e

**6.1.2.** Cadastro Nacional de Empresas Punidas – CNEP, mantido pela Controladoria-Geral da União (https://www.portaltransparencia.gov.br/sancoes/cnep).

**6.2.** A consulta aos cadastros será realizada em nome da empresa licitante e também de seu sócio majoritário, por força da vedação de que trata o artigo 12 da Lei nº 8.429, de 1992.

**6.3.** Caso conste na Consulta de Situação do licitante a existência de Ocorrências Impeditivas Indiretas, o Agente de Contratação/Comissão diligenciará para verificar se houve fraude por parte das empresas apontadas no Relatório de Ocorrências Impeditivas Indiretas.

**6.3.1.** A tentativa de burla será verificada por meio dos vínculos societários, linhas de fornecimento similares, dentre outros.

**6.3.2.** O licitante será convocado para manifestação previamente a uma eventual desclassificação.

**6.3.3.** Constatada a existência de sanção, o licitante será reputado inabilitado, por falta de condição de participação.

**6.4.** Caso o licitante provisoriamente classificado em primeiro lugar tenha se utilizado de algum tratamento favorecido às ME/EPPs, o Agente de Contratação/Comissão verificará se faz jus ao benefício, em conformidade com os itens deste edital.

**6.5.** Verificadas as condições de participação e de utilização do tratamento favorecido, o Agente de Contratação/Comissão examinará a proposta classificada em primeiro lugar quanto à adequação ao objeto e à compatibilidade do preço em relação ao máximo estipulado para contratação neste Edital e em seus anexos.

**6.6.** Será desclassificada a proposta vencedora que:

**6.6.1.** contiver vícios insanáveis;

**6.6.2.** não obedecer às especificações técnicas contidas no Projeto Básico/Termo de Referência;

**6.6.3.** apresentar preços inexequíveis ou permanecerem acima do preço máximo definido para a contratação;

**6.6.4.** não tiverem sua exequibilidade demonstrada, quando exigido pela Administração;

**6.6.5.** apresentar desconformidade com quaisquer outras exigências deste Edital ou seus anexos, desde que insanável.

**6.7.** Em contratação de serviços de engenharia, além das disposições acima, a análise de exequibilidade e sobrepreço considerará o seguinte:

**6.7.1.** Nos regimes de execução por tarefa, empreitada por preço global ou empreitada integral, semi-integrada ou integrada, a caracterização do sobrepreço se dará pela superação do valor global estimado;

**6.7.2.** No caso de serviços de engenharia, serão consideradas inexequíveis as propostas cujos valores forem inferiores a 75% (setenta e cinco por cento) do valor orçado pela Administração, independentemente do regime de execução.

**6.7.3.** Será exigida garantia adicional do licitante vencedor cuja proposta for inferior a 85% (oitenta e cinco por cento) do valor orçado pela Administração, equivalente à diferença entre este último e o valor da proposta, sem prejuízo das demais garantias exigíveis de acordo com a Lei.

**6.8.** Se houver indícios de inexequibilidade da proposta de preço, ou em caso da necessidade de esclarecimentos complementares, poderão ser efetuadas diligências, para que a empresa comprove a exequibilidade da proposta.

**6.9.** Caso o custo global estimado do objeto licitado tenha sido decomposto em seus respectivos custos unitários por meio de Planilha de Custos e Formação de Preços elaborada pela Administração, o licitante classificado em primeiro lugar será convocado para apresentar Planilha por ele elaborada, com os respectivos valores adequados ao valor final da sua proposta, sob pena de não aceitação da proposta.

**6.9.1.** Em se tratando de serviços de engenharia, o licitante vencedor será convocado a apresentar à Administração, por meio eletrônico, as planilhas com indicação dos quantitativos e dos custos unitários, seguindo o modelo elaborado pela Administração, bem como com detalhamento das Bonificações e Despesas Indiretas (BDI) e dos Encargos Sociais (ES), com os respectivos valores adequados ao valor final da proposta vencedora, admitida a utilização dos preços unitários, no caso de empreitada por preço global, empreitada integral, contratação semi-integrada e contratação integrada, exclusivamente para eventuais adequações indispensáveis no cronograma físico-financeiro e para balizar excepcional aditamento posterior do contrato.

**6.10.** Erros no preenchimento da planilha não constituem motivo para a desclassificação da proposta. A planilha poderá ser ajustada pelo fornecedor, no prazo indicado pelo sistema, desde que não haja majoração do preço e que se comprove que este é o bastante para arcar com todos os custos da contratação;

**6.10.1.** O ajuste de que trata este dispositivo se limita a sanar erros ou falhas que não alterem a substância das propostas;

**6.10.2.** Considera-se erro no preenchimento da planilha passível de correção a indicação de recolhimento de impostos e contribuições na forma do Simples Nacional, quando não cabível esse regime.

**6.11.** Para fins de análise da proposta quanto ao cumprimento das especificações do objeto, poderá ser colhida a manifestação escrita do setor requisitante do serviço ou da área especializada no objeto.

**6.12.** GARANTIA DA PROPOSTA DE PREÇOS: Como requisito de habilitação será exigida garantia da proposta de preços, que deve ser apresentada juntamente e no prazo para apresentação da proposta de preços correspondente a 1% (um por cento) do valor total estimado.

**6.12.1.** A garantia da proposta poderá ser prestada nas modalidades de que trata o §1º do art. 96 da Lei Federal n. 14.133/21.

**6.12.2.** A garantia de proposta será devolvida aos licitantes no prazo de 10 (dez) dias úteis, contado da assinatura do contrato ou da data em que for declarada fracassada a licitação.

## 7. DA FASE DE HABILITAÇÃO

**7.1.** Os documentos previstos no Projeto Básico/Termo de Referência, necessários e suficientes para demonstrar a capacidade do licitante de realizar o objeto da licitação, serão exigidos para fins de habilitação, nos termos dos arts. 62 a 70 da Lei nº 14.133, de 2021.

**7.2.** Quando permitida a participação de empresas estrangeiras que não funcionem no País, as exigências de habilitação serão atendidas mediante documentos equivalentes, inicialmente apresentados em tradução livre.

**7.2.1.** Na hipótese de o licitante vencedor ser empresa estrangeira que não funcione no País, para fins de assinatura do contrato ou da ata de registro de preços, os documentos exigidos para a habilitação serão traduzidos por tradutor juramentado no País e apostilados nos termos do disposto no Decreto nº 8.660, de 29 de janeiro de 2016, ou de outro que venha a substituí-lo, ou consularizados pelos respectivos consulados ou embaixadas.

**7.2.2. Requisitos de habilitação:**

**7.2.2.1.** No caso de empresário individual: inscrição no Registro Público de Empresas Mercantis, a cargo da Junta Comercial da respectiva sede.

**7.2.2.2.** Em se tratando de microempreendedor individual – MEI: Certificado da Condição de Microempreendedor Individual - CCMEI, cuja aceitação ficará condicionada à verificação da autenticidade no sítio www.portaldoempreendedor.gov.br.

**7.2.2.3.** No caso de sociedade empresária ou empresa individual de responsabilidade limitada - EIRELI: ato constitutivo, estatuto ou contrato social em vigor, devidamente registrado na Junta Comercial da respectiva sede, acompanhado de documento comprobatório de seus administradores.

**7.2.2.4.** Inscrição no Registro Público de Empresas Mercantis onde opera, com averbação no Registro onde tem sede a matriz, no caso de ser o participante sucursal, filial ou agência.

**7.2.2.5.** No caso de sociedade simples: inscrição do ato constitutivo no Registro Civil das Pessoas Jurídicas do local de sua sede, acompanhada de prova da indicação dos seus administradores.

**7.2.2.6.** No caso de empresa ou sociedade estrangeira em funcionamento no País: decreto de autorização.

**7.2.2.7.** Os documentos acima deverão estar acompanhados de todas as alterações ou da consolidação respectiva.

**7.2.3. REGULARIDADE FISCAL, SOCIAL E TRABALHISTA**

**7.2.3.1.** Prova de inscrição no Cadastro Nacional de Pessoas Jurídicas (CNPJ).

**7.2.3.2.** Prova de regularidade fiscal perante a Fazenda Nacional, mediante apresentação de certidão expedida conjuntamente pela Secretaria da Receita Federal do Brasil (RFB) e pela Procuradoria-Geral da Fazenda Nacional (PGFN), referente a todos os créditos tributários federais e à Dívida Ativa da União (DAU) por elas administrados, inclusive aqueles relativos à Seguridade Social, nos termos da Portaria Conjunta nº 1.751, de 02/10/2014, do Secretário da Receita Federal do Brasil e da Procuradora-Geral da Fazenda Nacional.

**7.2.3.3.** Prova de regularidade com o Fundo de Garantia do Tempo de Serviço (FGTS).

**7.2.3.4.** Prova de inexistência de débitos inadimplidos perante a justiça do trabalho, mediante a apresentação de certidão negativa ou positiva com efeito de negativa, nos termos do Título VII-A da Consolidação das Leis do Trabalho, aprovada pelo Decreto-Lei nº 5.452, de 1º de maio de 1943.

**7.2.3.5.** Prova de inscrição no cadastro de contribuintes estadual e/ou municipal, relativo ao domicílio ou sede do licitante, pertinente ao seu ramo de atividade e compatível com o objeto contratual.

**7.2.3.6.** Prova de regularidade com a Fazenda Estadual, através da Certidão Negativa de Débitos Fiscais e Dívida Ativa junto aos Tributos Estaduais, emitida pela Secretaria da Fazenda Estadual onde a empresa for sediada;

**7.2.3.7.** Caso o licitante seja considerado isento dos tributos estaduais relacionados ao objeto licitatório, deverá comprovar tal condição mediante declaração da Fazenda Estadual do seu domicílio ou sede, ou outra equivalente, na forma da lei.

**7.2.3.8.** Prova de regularidade com a Fazenda Municipal, através da Certidão Negativa e Dívida Ativa junto aos Tributos Municipais, emitida pela Secretaria da Fazenda Municipal, Alvará de Localização e Funcionamento da sede da empresa licitante;

**7.2.4. QUALIFICAÇÃO ECONÔMICO-FINANCEIRA:**

**7.2.4.1.** Certidão Negativa de falência, de concordata, de recuperação judicial ou extrajudicial (Lei nº 11.101, de 9.2.2005), expedida pelo distribuidor da sede da empresa, datado dos últimos 30 (trinta) dias, ou que esteja dentro do prazo de validade expresso na própria Certidão;

**7.2.5.** Balanço patrimonial dos últimos dois exercícios sociais exigíveis, apresentados na forma da lei, que comprovem a boa situação financeira da empresa, vedada a sua substituição por balancetes ou balanços provisórios, podendo ser atualizados por índices oficiais quando encerrado há mais de 3 (três) meses da data de apresentação da proposta;

**7.2.5.1.** No caso de fornecimento de bens para pronta entrega, não será exigido da licitante qualificada como microempresa ou empresa de pequeno porte, a apresentação de balanço patrimonial do último exercício financeiro. (Art. 3º do Decreto nº 8.538, de 2015);

**7.2.5.2.** No caso de empresa constituída no exercício social vigente, admite-se a apresentação de balanço patrimonial e demonstrações contábeis referentes ao período de existência da sociedade;

**7.2.5.3.** É admissível o balanço intermediário, se decorrer de lei ou contrato social/estatuto social.

**7.2.5.4.** Caso o licitante seja cooperativa, tais documentos deverão ser acompanhados da última auditoria contábil-financeira, conforme dispõe o artigo 112 da Lei nº 5.764, de 1971, ou de uma declaração, sob as penas da lei, de que tal auditoria não foi exigida pelo órgão fiscalizador;

**7.2.6.** Os índices que comprovam a boa situação financeira da empresa, serão calculados e apresentados pelo Licitante, devidamente confirmados pelo responsável por sua contabilidade, mediante sua assinatura e a indicação do seu nome e do número de registro no Conselho Regional de Contabilidade.

**7.2.7.** A comprovação da situação financeira da empresa, que trata o item anterior, será constatada mediante a análise dos índices de Liquidez Geral (LG), Solvência Geral (SG) e Liquidez Corrente (LC), superiores a 1 (um) resultantes da aplicação das fórmulas:

$$LG = \frac{\text{Ativo Circulante + Realizável a Longo Prazo}}{\text{Passivo Circulante + Passivo Não Circulante}}$$

$$SG = \frac{\text{Ativo Total}}{\text{Passivo Circulante + Passivo Não Circulante}}$$

$$LC = \frac{\text{Ativo Circulante}}{\text{Passivo Circulante}}$$

**7.2.8.** As empresas que apresentarem resultado inferior ou igual a 1 (um) em qualquer dos índices de Liquidez Geral (LG), Solvência Geral (SG) e Liquidez Corrente (LC), deverão comprovar, considerados os riscos para a Administração, e, a critério da autoridade competente, o capital mínimo ou o patrimônio líquido mínimo de **10% (dez por cento)** do valor estimado da contratação ou do item pertinente.

**7.2.9.** As empresas optantes do SISTEMA PÚBLICO DE ESCRITURAÇÃO DIGITAL-SPEED, submetida ao IND DNRC 107/08, deverão apresentar:

a) Termo de Abertura e Encerramento (impresso do arquivo SPEED contábil);
b) Recibo de Entrega do Livro Digital (impresso do arquivo SPEED contábil);
c) Balanço Patrimonial (impresso do arquivo SPEED contábil);
d) Demonstração de Resultado do Exercício (impresso do arquivo SPEED contábil);

**7.2.10. QUALIFICAÇÃO TÉCNICA**

**7.2.11.** Certidão de Registro da Empresa LICITANTE perante o CREA, dentro do prazo de validade, comprovando que exerce atividade relacionada ao objeto do presente Edital.

**7.2.12.** Comprovação de a empresa possuir como seu Responsável Técnico, 01 (um) Engenheiro Civil, no mínimo, detentor de Anotação de Responsabilidade Técnica-ART, acompanhado da respectiva Certidão de Acervo Técnico-CAT, demonstrando que tenha executado serviço relativo, com características técnicas às do objeto do presente Edital;

**7.2.12.3** Será admitida, para fins de comprovação de quantitativo mínimo, a apresentação e o somatório de diferentes atestados executados de forma concomitante.

**7.2.13** Certidão de Registro de Pessoa FÍSICA perante o CAU/CREA, dentro do prazo de validade, relativa ao profissional indicado como Responsável Técnico deste certame;

**7.2.14** Declaração do representante legal da empresa licitante que possui pessoal técnico adequados e disponíveis para executar o serviço da contratação, nas condições fixadas no Projeto Básico;

**7.2.15** Comprovação de que o Responsável Técnico apresentado é parte integrante da empresa. A comprovação do vínculo profissional do Responsável Técnico será feita mediante cópia da Carteira de Trabalho e Previdência Social-CTPS ou da Ficha de Registro de Empregados-FRE que demonstre a identificação do profissional, com o visto do Ministério do Trabalho-MT ou mediante Certidão do Conselho Regional de Arquitetura e Urbanismo devidamente atualizada ou Contrato de Trabalho ou Contrato de Prestação de Serviços registrado na Certidão do Conselho Regional de Arquitetura e Engenharia da região competente, em que conste o profissional como Responsável Técnico;

**7.2.16** Quando o Responsável Técnico indicado for dirigente ou sócio da licitante, tal comprovação será feita através do Ato Constitutivo da empresa ou Certidão do Conselho Regional de Arquitetura e Urbanismo devidamente atualizada

**7.2.17** Comprovação de Capacidade técnica-operacional, consistindo na apresentação de no mínimo 1 (um) atestado de capacidade técnica em nome da licitante, fornecido por pessoa jurídica de direito público ou privado devidamente identificada, acompanhado da respectiva Certidão de Acervo Operacional -CAO comprovando a execução de serviços com características e quantitativos semelhantes àqueles serviços elencados;

**7.2.17.1** Os atestados de capacidade técnica estarão sujeitos a diligência por parte do pregoeiro ou equipe técnica da Contratante, que poderá averiguar através de visita técnica a autenticidade das informações. Se durante esse processo, for constatada fraude de qualquer um dos documentos, a licitante envolvida estará automaticamente desclassificada do processo licitatório em questão, além de estar sujeito as penalidades previstas neste edital.

**7.3** Os documentos exigidos para fins de habilitação poderão ser apresentados em original, ou por cópia.

***7.4*** Os documentos exigidos para fins de habilitação poderão ser substituídos por registro cadastral emitido por órgão ou entidade pública, desde que o registro tenha sido feito em obediência ao disposto na Lei nº 14.133/2021.

**7.5** Será verificado se o licitante apresentou declaração de que atende aos requisitos de habilitação, e o declarante responderá pela veracidade das informações prestadas, na forma da lei (art. 63, I, da Lei nº 14.133/2021).

***7.6*** Será verificado se o licitante apresentou no sistema, sob pena de inabilitação, a declaração de que cumpre as exigências de reserva de cargos para pessoa com deficiência e para reabilitado da Previdência Social, previstas em lei e em outras normas específicas.

**7.7** O licitante deverá apresentar, sob pena de desclassificação, declaração de que suas propostas econômicas compreendem a integralidade dos custos para atendimento dos direitos trabalhistas assegurados na Constituição Federal, nas leis trabalhistas, nas normas infralegais, nas convenções coletivas de trabalho e nos termos de ajustamento de conduta vigentes na data de entrega das propostas.

**7.8** O licitante deverá apresentar, sob pena de desclassificação, declaração de que suas propostas econômicas compreendem a integralidade dos custos para atendimento dos direitos trabalhistas assegurados na Constituição Federal, nas leis trabalhistas, nas normas infralegais, nas convenções coletivas de trabalho e nos termos de ajustamento de conduta vigentes na data de entrega das propostas.

**7.9** A verificação pelo pregoeiro, em sítios eletrônicos oficiais de órgãos e entidades emissores de certidões constitui meio legal de prova, para fins de habilitação.

**7.9.17** Os documentos exigidos para habilitação serão enviados por meio do sistema, em formato digital, no prazo de **02 (DUAS) HORAS**, prorrogável por igual período, contado da solicitação do pregoeiro.

**7.9.18** Os documentos relativos à regularidade fiscal que constem do Edital somente serão exigidos, em qualquer caso, em momento posterior ao julgamento das propostas, e apenas do licitante mais bem classificado.

**7.9.19** Respeitada a exceção do subitem anterior, relativa à regularidade fiscal, quando a fase de habilitação anteceder as fases de apresentação de propostas e lances e de julgamento, a verificação ou exigência do presente subitem ocorrerá em relação a todos os licitantes.

**7.10** Após a entrega dos documentos para habilitação, não será permitida a substituição ou a apresentação de novos documentos, salvo em sede de diligência, para (Lei 14.133/21, art. 64):

**7.10.17** complementação de informações acerca dos documentos já apresentados pelos licitantes e desde que necessária para apurar fatos existentes à época da abertura do certame; e

**7.10.18** atualização de documentos cuja validade tenha expirado após a data de recebimento das propostas;

**7.11** Na análise dos documentos de habilitação, a comissão de contratação poderá sanar erros ou falhas, que não alterem a substância dos documentos e sua validade jurídica, mediante decisão fundamentada, registrada em ata e acessível a todos, atribuindo-lhes eficácia para fins de habilitação e classificação.

**7.12** Na hipótese de o licitante não atender às exigências para habilitação, o pregoeiro examinará a proposta subsequente e assim sucessivamente, na ordem de classificação, até a apuração de uma proposta que atenda ao presente edital.

**7.13** Somente serão disponibilizados para acesso público os documentos de habilitação do licitante cuja proposta atenda ao edital de licitação, após concluídos os procedimentos de que trata o subitem anterior.

**7.14** A comprovação de regularidade fiscal e trabalhista das microempresas e das empresas de pequeno porte somente será exigida para efeito de contratação, e não como condição para participação na licitação.

**7.15** Quando a fase de habilitação anteceder a de julgamento e já tiver sido encerrada, não caberá exclusão de licitante por motivo relacionado à habilitação, salvo em razão de fatos supervenientes ou só conhecidos após o julgamento.

## 8 DOS RECURSOS

**8.2** A interposição de recurso referente ao julgamento das propostas, à habilitação ou inabilitação de licitantes, à anulação ou revogação da licitação, observará o disposto no art. 165 da Lei nº 14.133, de 2021.

**8.3** O prazo recursal é de 3 (três) dias úteis, contados da data de intimação ou de lavratura da ata.

**8.4** Quando o recurso apresentado impugnar o julgamento das propostas ou o ato de habilitação ou inabilitação do licitante:

**8.4.17** a intenção de recorrer deverá ser manifestada imediatamente, sob pena de preclusão;

**8.4.18** o prazo para a manifestação da intenção de recorrer será de**10 (dez) minutos**.

**8.4.19** o prazo para apresentação das razões recursais será iniciado na data de intimação ou de lavratura da ata de habilitação ou inabilitação;

**8.4.20** na hipótese de adoção da inversão de fases prevista no § 1º do art. 17 da Lei nº 14.133, de 2021, o prazo para apresentação das razões recursais será iniciado na data de intimação da ata de julgamento.

**8.5** Os recursos deverão ser encaminhados em campo próprio do sistema.

**8.6** O recurso será dirigido à autoridade que tiver editado o ato ou proferido a decisão recorrida, a qual poderá reconsiderar sua decisão no prazo de 3 (três) dias úteis, ou, nesse mesmo prazo, encaminhar recurso para a autoridade superior, a qual deverá proferir sua decisão no prazo de 10 (dez) dias úteis, contado do recebimento dos autos.

**8.7** Os recursos interpostos fora do prazo não serão conhecidos.

**8.8** O prazo para apresentação de contrarrazões ao recurso pelos demais licitantes será de 3 (três) dias úteis, contados da data da intimação pessoal ou da divulgação da interposição do recurso, assegurada a vista imediata dos elementos indispensáveis à defesa de seus interesses.

**8.9** O recurso e o pedido de reconsideração terão efeito suspensivo do ato ou da decisão recorrida até que sobrevenha decisão final da autoridade competente.

**8.10** O acolhimento do recurso invalida tão somente os atos insuscetíveis de aproveitamento.

**8.11** Os autos do processo permanecerão com vista franqueada aos interessados no sítio eletrônico www.novacolinas.ma.gov.br .

## 9 DAS INFRAÇÕES ADMINISTRATIVAS E SANÇÕES

**9.2** Comete infração administrativa, nos termos da lei, o licitante que, com dolo ou culpa:

**9.2.17** deixar de entregar a documentação exigida para o certame ou não entregar qualquer documento que tenha sido solicitado pelo Agente de Contratação/Comissão durante o certame;

**9.2.18** Salvo em decorrência de fato superveniente devidamente justificado, não mantiver a proposta em especial quando:

**9.2.18.1** não enviar a proposta adequada ao último lance ofertado ou após a negociação;

**9.2.18.2** recusar-se a enviar o detalhamento da proposta quando exigível;

**9.2.18.3** pedir para ser desclassificado quando encerrada a etapa competitiva;

**9.2.18.4** deixar de apresentar amostra; ou

**9.2.18.5** apresentar proposta ou amostra em desacordo com as especificações do edital;

**9.2.19** não celebrar o contrato ou não entregar a documentação exigida para a contratação, quando convocado dentro do prazo de validade de sua proposta;

**9.2.19.1** recusar-se, sem justificativa, a assinar o contrato ou a ata de registro de preço, ou a aceitar ou retirar o instrumento equivalente no prazo estabelecido pela Administração;

**9.2.20** apresentar declaração ou documentação falsa exigida para o certame ou prestar declaração falsa durante a licitação

**9.2.21** fraudar a licitação

**9.2.22** comportar-se de modo inidôneo ou cometer fraude de qualquer natureza, em especial quando:

**9.2.22.1** induzir deliberadamente a erro no julgamento;

**9.2.22.2** apresentar amostra falsificada ou deteriorada;

**9.2.23** praticar atos ilícitos com vistas a frustrar os objetivos da licitação

**9.2.24** praticar ato lesivo previsto no art. 5º da Lei n.º 12.846, de 2013.

**9.3** Com fulcro na Lei nº 14.133, de 2021, a Administração poderá, garantida a prévia defesa, aplicar aos licitantes e/ou adjudicatários as seguintes sanções, sem prejuízo das responsabilidades civil e criminal:

**9.3.17** advertência;

**9.3.18** multa;

**9.3.19** impedimento de licitar e contratar; e

**9.3.20** declaração de inidoneidade para licitar ou contratar, enquanto perdurarem os motivos determinantes da punição ou até que seja promovida sua reabilitação perante a própria autoridade que aplicou a penalidade.

**9.4** Na aplicação das sanções serão considerados:

**9.4.17** a natureza e a gravidade da infração cometida.

**9.4.18** as peculiaridades do caso concreto;

**9.4.19** as circunstâncias agravantes ou atenuantes;

**9.4.20** os danos que dela provierem para a Administração Pública;

**9.4.21** a implantação ou o aperfeiçoamento de programa de integridade, conforme normas e orientações dos órgãos de controle.

**9.5** A multa será recolhida em percentual de 5% a 20% incidente sobre o valor máximo desta licitação (item 1.4), recolhida no prazo máximo de **10 (dez) dias** úteis, a contar da comunicação oficial.

**9.5.17** Para as infrações previstas nos itens 9.2.17, 9.9.2.18, 9.1.2.3, 9.1.2.4, 9.1.2.5, 9.1.3 e 9.1.3.1 a multa será de 5% sobre o valor máximo desta licitação (item 1.4).

**9.5.18** Para as infrações previstas nos itens 9.1.4, 9.1.5, 9.1.6, 9.1.6.1, 9.1.6.2, 9.1.7 e 9.1.8, a multa será de 20% sobre o valor máximo desta licitação (item 1.4).

**9.6** As sanções de advertência, impedimento de licitar e contratar e declaração de inidoneidade para licitar ou contratar poderão ser aplicadas, cumulativamente ou não, à penalidade de multa.

**9.7** Na aplicação da sanção de multa será facultada a defesa do interessado no prazo de 15 (quinze) dias úteis, contado da data de sua intimação.

**9.8** A sanção de impedimento de licitar e contratar será aplicada ao responsável em decorrência das infrações administrativas relacionadas nos itens 9.2.17, 9.9.2.18, 9.1.2.3, 9.1.2.4, 9.1.2.5, 9.1.3 e 9.1.3.1, quando não se justificar a imposição de penalidade mais grave, e impedirá o responsável de licitar e contratar no âmbito da Administração Pública direta e indireta do ente federativo a qual pertencer o órgão ou entidade, pelo prazo máximo de 3 (três) anos.

**9.9** Poderá ser aplicada ao responsável a sanção de declaração de inidoneidade para licitar ou contratar, em decorrência da prática das infrações dispostas nos itens 9.1.4, 9.1.5, 9.1.6, 9.1.6.1, 9.1.6.2, 9.1.7 e 9.1.8, bem como pelas infrações administrativas previstas nos itens 9.2.17, 9.9.2.18, 9.1.2.3, 9.1.2.4, 9.1.2.5, 9.1.3 e

9.1.3.1 que justifiquem a imposição de penalidade mais grave que a sanção de impedimento de licitar e contratar, cuja duração observará o prazo previsto no art. 156, §5º, da Lei n.º 14.133/2021.

**9.10** A recusa injustificada do adjudicatário em assinar o contrato ou a ata de registro de preço, ou em aceitar ou retirar o instrumento equivalente no prazo estabelecido pela Administração, descrita no item 9.1.3, caracterizará o descumprimento total da obrigação assumida e o sujeitará às penalidades e à imediata perda da garantia de proposta em favor do órgão ou entidade promotora da licitação.

**9.11** A apuração de responsabilidade relacionadas às sanções de impedimento de licitar e contratar e de declaração de inidoneidade para licitar ou contratar demandará a instauração de processo de responsabilização a ser conduzido por comissão composta por 2 (dois) ou mais servidores estáveis, que avaliará fatos e circunstâncias conhecidos e intimará o licitante ou o adjudicatário para, no prazo de 15 (quinze) dias úteis, contado da data de sua intimação, apresentar defesa escrita e especificar as provas que pretenda produzir.

**9.12** Caberá recurso no prazo de 15 (quinze) dias úteis da aplicação das sanções de advertência, multa e impedimento de licitar e contratar, contado da data da intimação, o qual será dirigido à autoridade que tiver proferido a decisão recorrida, que, se não a reconsiderar no prazo de 5 (cinco) dias úteis, encaminhará o recurso com sua motivação à autoridade superior, que deverá proferir sua decisão no prazo máximo de 20 (vinte) dias úteis, contado do recebimento dos autos.

**9.13** Caberá a apresentação de pedido de reconsideração da aplicação da sanção de declaração de inidoneidade para licitar ou contratar no prazo de 15 (quinze) dias úteis, contado da data da intimação, e decidido no prazo máximo de 20 (vinte) dias úteis, contado do seu recebimento.

**9.14** O recurso e o pedido de reconsideração terão efeito suspensivo do ato ou da decisão recorrida até que sobrevenha decisão final da autoridade competente.

**9.15** A aplicação das sanções previstas neste edital não exclui, em hipótese alguma, a obrigação de reparação integral dos danos causados.

## 10 DA IMPUGNAÇÃO AO EDITAL E DO PEDIDO DE ESCLARECIMENTO

**10.2** Qualquer pessoa é parte legítima para impugnar este Edital por irregularidade na aplicação da Lei nº 14.133, de 2021, devendo protocolar o pedido até 3 (três) dias úteis antes da data da abertura do certame.

**10.3** A resposta à impugnação ou ao pedido de esclarecimento será divulgado em sítio eletrônico oficial no prazo de até 3 (três) dias úteis, limitado ao último dia útil anterior à data da abertura do certame.

**10.4** A impugnação e o pedido de esclarecimento poderão ser realizados por forma eletrônica, pelo Sistema de Compras no endereço eletrônico - **https://www.comprasnovacolinasma.com.br**

**10.5** As impugnações e pedidos de esclarecimentos não suspendem os prazos previstos no certame.

**10.6** A concessão de efeito suspensivo à impugnação é medida excepcional e deverá ser motivada pelo agente de contratação, nos autos do processo de licitação.

**10.7** Acolhida a impugnação, será definida e publicada nova data para a realização do certame.

PMNC/MA
Folha: 000209
Rubrica:

## 11 DAS DISPOSIÇÕES GERAIS

**11.2** Será divulgada ata da sessão pública no sistema eletrônico.

**11.3** Não havendo expediente ou ocorrendo qualquer fato superveniente que impeça a realização do certame na data marcada, a sessão será automaticamente transferida para o primeiro dia útil subsequente, no mesmo horário anteriormente estabelecido, desde que não haja comunicação em contrário, pelo Agente de Contratação/ Comissão.

**11.4** Todas as referências de tempo no Edital, no aviso e durante a sessão pública observarão o horário de Brasília - DF.

**11.5** A homologação do resultado desta licitação não implicará direito à contratação.

**11.6** As normas disciplinadoras da licitação serão sempre interpretadas em favor da ampliação da disputa entre os interessados, desde que não comprometam o interesse da Administração, o princípio da isonomia, a finalidade e a segurança da contratação.

**11.7** Os licitantes assumem todos os custos de preparação e apresentação de suas propostas e a Administração não será, em nenhum caso, responsável por esses custos, independentemente da condução ou do resultado do processo licitatório.

**11.8** Na contagem dos prazos estabelecidos neste Edital e seus Anexos, excluir-se-á o dia do início e incluir-se-á o do vencimento. Só se iniciam e vencem os prazos em dias de expediente na Administração.

**11.9** O desatendimento de exigências formais não essenciais não importará o afastamento do licitante, desde que seja possível o aproveitamento do ato, observados os princípios da isonomia e do interesse público.

**11.10** Em caso de divergência entre disposições deste Edital e de seus anexos ou demais peças que compõem o processo, prevalecerá as deste Edital.

**11.11** O Edital e seus anexos estão disponíveis, na íntegra, no Portal Nacional de Contratações Públicas (PNCP) e endereço eletrônico: **https://www.comprasnovacolinasma.com.br** e **www.novacolinas.ma.gov.br .**

**11.12** Integram este Edital, para todos os fins e efeitos, os seguintes anexos:

**11.12.17** ANEXO I –Projeto Básico/Termo de Referência

**11.12.18** ANEXO II - Modelo de Carta Proposta;

**11.12.19** ANEXO III – Minuta de Termo de Contrato

Nova Colinas - MA, 25 de junho de 2026.

**ELIEZER LIMA BATISTA**
Presidente da CPL

PMNC/MA
Folha: 000210
Rubrica:

**ANEXO I**

**TERMO DE REFERÊNCIA**

## 1.0. CONDIÇÕES GERAIS DA CONTRATAÇÃO

A presente contratação tem como objeto a escolha da proposta mais vantajosa para a **CONTRATAÇÃO DE EMPRESA DE ENGENHARIA PARA IMPLANTAÇÃO DE MELHORIAS SANITÁRIAS DOMICILIARES EM ÁREAS RURAIS DO MUNICÍPIO DE NOVA COLINAS/MA, CONFORME PROJETO BÁSICO**, nos termos da tabela constante do Projeto em anexo, conforme condições e exigências estabelecidas neste instrumento.

1.1. Os serviços objeto desta contratação se enquadra como Obra Comum de Engenharia nos termos do inciso XII do Art. 6º da Lei 14.133/2021, combinado com o inciso XXI alínea "a" do mesmo artigo, já que se trata de serviços a ser executado de forma padronizável em termos de desempenho e qualidade.

1.2. Por se tratar de um objeto certo, a ser entregue a administração o prazo de vigência da contratação é de 12 (doze) meses contados da assinatura, contados da assinatura, na forma do artigo 105 da Lei n° 14.133, de 2021.

1.3. O prazo de vigência será automaticamente prorrogado, independentemente de termo aditivo, quando o objeto não for concluído no período firmado acima, ressalvadas as providências cabíveis no caso de culpa do contratado, previstas neste instrumento, nos termos do artigo 111 da Lei n° 14.133, de 2021.

1.4. A prorrogação dos prazos de execução e vigência do contrato será precedida da correspondente adequação do cronograma físico-financeiro, bem como de justificativa e autorização da autoridade competente para a celebração do ajuste, devendo ser formalizada nos autos do processo administrativo.

1.5. Concluído o objeto em sua totalidade será emitido termo de Recebimento do objeto, que será anexado a este contrato, caracterizando assim o fim da vigência do contrato.

## 2.0. FUNDAMENTAÇÃO E DESCRIÇÃO DA NECESSIDADE DA CONTRATAÇÃO

2.1. A Fundamentação da contratação e de seus quantitativos encontra-se pormenorizada em Tópico específico dos Estudos Técnicos Preliminares, apêndice deste Termo de Referência.

## 3.0. DESCRIÇÃO DA SOLUÇÃO COMO UM TODO CONSIDERADO O CICLO DE VIDA DO OBJETO E ESPECIFICAÇÃO DO PRODUTO.

3.1. A descrição da solução como um todo encontra-se pormenorizada em tópico específico dos Estudos Técnicos Preliminares, no Projeto Básico apêndice deste Termo de Referência.

## 4.0. REQUISITOS DA CONTRATAÇÃO

### 4.1. Sustentabilidade:

4.1.1. Além dos critérios de sustentabilidade eventualmente inseridos na descrição do objeto, e no Estudo Técnico Preliminar a contratada deverá observar as diretrizes, critérios e procedimentos para a gestão dos resíduos da construção civil estabelecidos na Lei nº 12.305, de 2010 – Política Nacional de Resíduos Sólidos,

artigos 3º e 10º da Resolução nº 307, de 05/07/2002, do Conselho Nacional de Meio Ambiente – CONAMA, e Instrução Normativa SLTI/MPOG n° 1, de 19/01/2010.

**4.2. Indicação de marcas ou modelos**

4.2.1. Na presente contratação não há exigência de indicação de marca específica para os produtos que serão utilizados pela empresa, ou vedação destas, ficando a critério do fornecedor, durante a execução dos serviços, utilizar as marcas/fabricantes, sempre de primeira linha que atenda as especificações do objeto.

**4.3. Amostra**

4.3.1. Não haverá necessidade de apresentação de amostra.

**4.4. Da exigência de carta de solidariedade**

4.4.1. Não será exigida na presente contratação

**4.5. Subcontratação**

4.5.1. Não é admitida a subcontratação do objeto contratual.

**4.6. Garantia da contratação**

4.6.1. Será exigida a garantia da contratação de que tratam os Art. 96, 97 e 98 da Lei nº 14.133/2021.

4.6.2. A Garantia será no percentual de 5% do valor do contrato;

4.6.3. A garantia nas modalidades previstas no § 1º do art. 96 da Lei 14.133/2021 deverá ser prestada em até 10 (dez) dias úteis contados da data inicial da vigência do contrato, excepcionada a hipótese de escolha da modalidade Seguro-Garantia, que deverá ser prestada anteriormente à assinatura do contrato, como condição para sua celebração.

4.6.4. O prazo da garantia deverá abranger o período de execução do contrato.

4.6.5. No caso de apresentação de garantia na modalidade caução em dinheiro, a CONTRATADA deverá efetuar o depósito em conta específica e com correção monetária, em favor do CONTRATANTE.

4.6.6. É obrigação da CONTRATADA fazer constar do documento de garantia, expressamente, sua vinculação a esta cláusula contratual.

4.6.7. A garantia deverá ser renovada/endossada a cada prorrogação ou alteração, reajustes/repactuações do contrato, no prazo de 10 (dez) úteis, contados da assinatura do termo aditivo ou da notificação, na hipótese de reajustes/repactuações realizados mediante apostila ao contrato.

4.6.8. A garantia, independente da modalidade escolhida, deverá assegurar:

4.6.8.1. Pagamento imediato pela ocorrência de quaisquer eventos danosos previstos no contrato, notadamente os relativos a multas moratórias e/ou compensatórias, mediante simples apresentação, pelo CONTRATANTE, do valor apurado ou fixado conforme cláusulas pertinentes deste contrato.

4.6.8.2. Cobertura de prejuízos causados ao CONTRATANTE, decorrentes de culpa ou dolo da CONTRATADA na execução do contrato, apurados em regular processo administrativo.

4.6.8.3. Obrigações trabalhistas e previdenciárias de qualquer natureza, não adimplidas pela CONTRATADA.

4.6.8.4. Renúncia expressa aos benefícios do art. 827 do Código Civil Brasileiro, na hipótese de apresentação de garantia na modalidade de fiança bancária. (Lei nº 10.406/2002).

4.6.9. No caso de penalidade imposta pelo CONTRATANTE, basta a apresentação da decisão final exarada no processo administrativo para que o correspondente valor seja recolhido ao erário, no prazo

máximo de 30 (trinta) dias, na forma fixada pelo CONTRATANTE, independentemente de anuência, autorização ou manifestação da CONTRATADA.

4.6.10. Sancionada a CONTRATADA, caso esta não realize o pagamento no prazo fixado, correspondente valor será exigido do garantidor mediante simples comunicação escrita.

4.6.11. Se o valor da garantia ou parte desta for utilizado para pagamento dos eventos indicados no item 4.6.8 deste termo, obriga-se a CONTRATADA a efetuar a respectiva reposição ou complementação, no prazo de 10 (dez) dias úteis, a contar da data do recebimento da comunicação feita pelo CONTRATANTE.

4.6.12. Em caso de alteração do contrato, a CONTRATADA deverá apresentar nova garantia na mesma modalidade da anterior ou complementar a já existente, no prazo previsto no subitem anterior.

4.6.13. Expirada a vigência do Contrato, não havendo pendências contratuais ou quanto à sua execução, após emitido o Termo de Recebimento Definitivo, o CONTRATANTE oficiará à CONTRATADA, estabelecendo o prazo de 10(dez) dias úteis para a solicitação da devolução da garantia prestada quando da assinatura da avença.

4.6.14. A modalidade seguro-garantia somente será aceita se contemplar todos os eventos indicados no item 4.6.8, observada a legislação que rege a matéria.

4.6.15. A garantia em dinheiro deverá ser efetuada em favor do contratante, em conta específica na Caixa Econômica Federal, com correção monetária.

4.6.16. Caso a opção seja por utilizar títulos da dívida pública, estes devem ter sido emitidos sob a forma escritural, mediante registro em sistema centralizado de liquidação e de custódia autorizado pelo Banco Central do Brasil, e avaliados pelos seus valores econômicos, conforme definido pelo Ministério da Economia.

4.6.17. No caso de garantia na modalidade de fiança bancária, deverá ser emitida por banco ou instituição financeira devidamente autorizada a operar no País pelo Banco Central do Brasil, e deverá constar expressa renúncia do fiador aos benefícios do artigo 827 do Código Civil.

4.6.18. No caso de alteração do valor do contrato, ou prorrogação de sua vigência, a garantia deverá ser ajustada ou renovada, seguindo os mesmos parâmetros utilizados quando da contratação.

4.6.19. Se o valor da garantia for utilizado total ou parcialmente em pagamento de qualquer obrigação, o Contratado obriga-se a fazer a respectiva reposição no prazo máximo de 10 dias úteis, contados da data em que for notificada.

4.6.20. O Contratante executará a garantia na forma prevista na legislação que rege a matéria.

4.6.21. O emitente da garantia ofertada pelo contratado deverá ser notificado pelo contratante quanto ao início de processo administrativo para apuração de descumprimento de cláusulas contratuais (art. 137, § 4º, da Lei n.º 14.133, de 2021).

4.6.22. Caso se trate da modalidade seguro-garantia, ocorrido o sinistro durante a vigência da apólice, sua caracterização e comunicação poderão ocorrer fora desta vigência, não caracterizando fato que justifique a negativa do sinistro, desde que respeitados os prazos prescricionais aplicados ao contrato de seguro, nos termos do art. 20 da Circular Susep n° 662, de 11 de abril de 2022

4.6.23. Extinguir-se-á a garantia com a restituição da apólice, carta fiança ou autorização para a liberação de importâncias depositadas em dinheiro a título de garantia, acompanhada de declaração do contratante, mediante termo circunstanciado, de que o contratado cumpriu todas as cláusulas do contrato;

4.6.24. A garantia somente será liberada ou restituída após a fiel execução do contrato ou após a sua extinção por culpa exclusiva da Administração e, quando em dinheiro, será atualizada monetariamente.

4.6.25. O garantidor não é parte para figurar em processo administrativo instaurado pelo contratante com o objetivo de apurar prejuízos e/ou aplicar sanções à contratada.

4.6.26. O contratado autoriza o contratante a reter, a qualquer tempo, a garantia, na forma prevista no Edital e neste Contrato.
4.6.27. A garantia de execução é independente de eventual garantia do produto ou serviço prevista especificamente neste Termo de Referência.

**4.7. Vistoria**

4.7.1. Não há obrigatoriedade de realização de visita para a contratação, embora o conhecimento prévio as condições locais para a realização dos serviços são fundamentais para melhor formular os preços e para melhor execução do contrato.

4.7.2. O município de Nova Colinas - MA está localizado no estado do Maranhão, na Região Nordeste do Brasil. Ele integra a mesorregião do Sul Maranhense e está situado na microrregião de Balsas, reconhecido como um dos principais polos de agronegócio do Maranhão e do Nordeste do Brasil. Nova Colinas - MA encontra-se a aproximadamente 719,1 km da capital do estado, São Luís.

4.7.3. O acesso ao município pode ser realizado por via terrestre, principalmente pela MA-402, que liga a capital a diversos municípios da região. A partir de São Luís, o trajeto é feito pela BR-135 até a entrada da MA-132, seguida até o destino. A estrada é asfaltada e, em geral, apresenta condições adequadas para deslocamento, podendo a depender da época apresentar deterioração do asfalto, devido o decurso do tempo ou pela ausência de manutenção adequada.

**4.8. Dos benefícios a ME/EPP**

4.8.1. Não será concedido tratamento favorecido a ME/EPP, nos termos do inciso I do § 1.º do artigo 4.º da Lei nº 14.133, de 2021.

## 5.0. MODELO DE EXECUÇÃO DO OBJETO

5.1. Os serviços deverão ser iniciados em até 10 (dez) dias, a contar da assinatura da Ordem de serviços.
5.2. O prazo para execução dos serviços será de 06 (seis) meses a contar do recebimento da ordem de serviços, salvo atraso de pagamentos que justifiquem a suspensão da obra ou caso fortuito que impossibilite a realização dos serviços.
5.3. A ordem de serviços, bem como quaisquer outras comunicações. serão encaminhadas a contratada por meio do e-mail informado na Proposta Comercial, sendo considerada como recebida no dia seguinte ao envio, ficando sob total responsabilidade da empresa a verificação de seu e-mail ou comunicar formalmente a Administração possível mudança dele.
5.4. Antes da emissão da Ordem de serviços o Município poderá convocar a contratada para uma reunião presencial no munícipio para conhecimento da situação atual, e para tratar qualquer outro assunto pertinente a execução e gestão do contrato.
5.5. A contrata será responsável pela retirada da Licença Ambiental para a Construção, ou a dispensa desta, Alvará de Construção, Instalação e Funcionamento do canteiro de obras, e da ART de execução junto ao CREA, os quais devem ser apresentados no mesmo prazo de que trata o item 5.1 deste estudo.
5.6. Havendo atraso devidamente comprovado por parte dos órgãos emissores dos documentos citados anteriormente, fica interrompido o prazo de que trata o item 5.7.1 deste estudo.
5.7. A contratada será também a responsável pela obtenção do HABITE-SE junto ao Órgão competente.
5.8. A Prefeitura não fornecerá áreas para instalações do canteiro de obras da proponente, bem como água e energia elétrica, devendo ser declarado pelo Licitante.

5.9. Não será de responsabilidade da Prefeitura a exploração, uso e retirada de materiais em propriedades de terceiros.
5.10. A CONTRATADA deverá manter quadro de pessoal qualificado e suficiente para a realização dos serviços.
5.11. A prestação dos serviços não gera vínculo empregatício entre os empregados da Contratada e a Administração, vedando-se qualquer relação entre estes que caracterize pessoalidade e subordinação direta;
5.12. Os salários e seguros dos empregados e demais verbas salariais, ligados a execução dos serviços objeto do Contrato a ser firmado, correrão inteiramente por conta da CONTRATADA.
5.13. A contratada fica obrigada a reparar, corrigir, remover, reconstruir ou substituir, às suas expensas, no todo ou em parte, o objeto em que se verificarem vícios, defeitos ou incorreções resultantes da execução ou materiais empregados, cabendo à fiscalização não atestar a última e/ou única medição de serviços até que sejam sanadas todas as eventuais pendências que possam vir a ser apontadas no Termo de Recebimento Provisórios.
5.14. Os serviços realizados que impliquem em ônus extra para a contratante, e que não tenham sido autorizados e aprovados, serão desconsiderados para fins de pagamento, não cabendo a contratada qualquer alegação em contrário;
5.15. O Fiscal, após emissão de termo circunstanciado para efeito de recebimento definitivo dos serviços prestados, comunicará à contratada para que emita a Nota Fiscal ou Fatura com o valor exato dimensionado pela fiscalização com base na medição realizada e ratificada;
5.16. O gestor do contrato analisará os relatórios e toda documentação apresentada pela fiscalização e, caso haja irregularidades que impeçam a liquidação e o pagamento da despesa, indicará as cláusulas contratuais pertinentes, solicitando à contratada, por escrito, as respectivas correções;
5.17. Se houver alguma pendência a ser realizada pela contratada, que não foi cumprida no prazo de dez (10) dias, contados do recebimento provisório, é necessário a justificativa por parte da contratada, para a não execução da pendência, para que a contratante possa estabelecer novo prazo e após o cumprimento da pendência por parte da contratada, lavrar o Termo de Recebimento Definitivo;
5.18. O recebimento definitivo do objeto licitado não exime a contratada, em qualquer época, das garantias concedidas e das responsabilidades assumidas em contrato e por força das disposições legais em vigor (Lei n° 10.406, de 2002);
5.19. Os serviços poderão ser rejeitados, no todo ou em parte, quando em desacordo com as especificações constantes neste Termo de Referência e na proposta, devendo ser corrigidos/refeitos/substituídos no prazo fixado pelo fiscal do contrato, às custas da contratada, sem prejuízo da aplicação de penalidades;
5.20. Durante dois (02) anos após o recebimento definitivo dos serviços, a contratada responderá por sua qualidade e segurança, devendo efetuar a reparação de quaisquer falhas, vícios, defeitos ou imperfeições oriundas de uma má execução ou emprego de materiais de má qualidade ou que não tenham sido aplicados conforme recomendações do fabricante que se apresentem nesse período, independentemente de qualquer pagamento da contratante.
5.21. A CONTRATADA deverá possuir, sem ônus para a CONTRATANTE, todos os equipamentos, ferramentas, materiais de consumo, componentes, produtos, aparelhos de medições e testes indispensáveis à execução dos serviços solicitados, sejam eles definitivos ou temporários, assumindo toda a responsabilidade pelo transporte, carga, descarga, armazenagem e guarda destes. Caso seja necessário deixá-los na Instituição, o local deverá ser indicado pelo CONTRATANTE, porém de total responsabilidade da CONTRATADA.
5.22. Ter equipamentos e ferramentas em perfeito estado de conservação, boa qualidade ou de primeira linha, manutenção, segurança e higiene, prontos para utilização em qualquer tempo, bem como adequados à produtividade compatível com as respectivas especificações técnicas, substituindo-os ou consertando-os no caso de defeito, bem como, disponibilizar condições adequadas para eventuais serviços realizados em altura, como utilização de caminhão e cesto aéreo.

5.23. Será responsabilidade da contratada efetuar a remoção e o transporte de todo o entulho e detritos provenientes dos serviços de acordo com as exigências dos órgãos competentes do município, depositando os mesmos em contentores apropriados.
5.24. Todos os materiais a serem empregados nos serviços deverão ser comprovadamente de primeiro uso e deve atender rigorosamente aos padrões especificados, as normas da ABNT e possuir garantia de prazo estabelecido pelo fabricante;
5.25. As normas de segurança constantes destas especificações não desobrigam a empresa CONTRATADA do cumprimento de outras disposições legais, federais, municipais e estaduais pertinentes, sendo de sua inteira responsabilidade os processos, ações ou reclamações movidas por pessoas físicas ou jurídicas em decorrência de negligência nas precauções exigidas no trabalho ou da utilização de materiais inaceitáveis na execução dos serviços.
5.26. A empresa CONTRATADA cuidará para que os serviços a serem executados acarretem a menor perturbação possível aos serviços públicos, às vias de acesso e a todo e qualquer bem, público ou privado, adjacente ao Prédio objeto da intervenção; também providenciará toda e qualquer sinalização e/ou isolamento das áreas de serviço.
5.27. O transporte de cargas especiais deve ser feito sem causar danos ou interrupções nas vias públicas, serão escolhidos trajetos e veículos adequados e controladas as cargas, a fim de compatibilizar as solicitações com os meios de acesso disponíveis.
5.28. No caso em que a empresa CONTRATADA venha, como resultado das suas operações, prejudicar áreas não incluídas no setor de seu trabalho, ela deverá recuperá-las, deixando-as em conformidade com o seu estado original.
5.29. Não será aceito, sob nenhum pretexto, a transferência de responsabilidade da contratada para outras entidades, sejam fabricantes, representantes ou quaisquer outros.
5.30. Deve ser atendido prontamente quaisquer exigências da Administração, inerentes ao objeto da presente licitação nos prazos estipulados.
5.31. Os prazos para resposta as solicitações da administração serão de 48 horas, salvo quando estipulado prazo maior na solicitação.
5.32. Todos os materiais, equipamentos e acessórios necessários à execução dos serviços licitados deverão ser fornecidos pela CONTRATADA, rigorosamente adequados à finalidade a que se destinam e deverão estar enquadrados nas normas, especificações, métodos, padronizações, terminologias e simbologias estabelecidas pela Associação Brasileira de Normas Técnicas – ABNT que lhe sejam aplicáveis. Os mesmos não poderão ser empregados sem a aprovação da FISCALIZAÇÃO, que poderá solicitar os dados necessários à comprovação da natureza, qualidade e o fornecimento de amostras.
5.33. Todos os materiais rejeitados pela FISCALIZAÇÃO serão imediatamente removidos do canteiro de serviços.
5.34. O prazo de garantia é aquele estabelecido na Lei nº 8.078, de 11 de setembro de 1990 (Código de Defesa do Consumidor.
5.35. O contratado será obrigado a reparar, corrigir, remover, reconstruir ou substituir, a suas expensas, no total ou em parte, o objeto do contrato em que se verificarem vícios, defeitos ou incorreções resultantes de sua execução ou de materiais nela empregados (Lei nº 14.133/2021, art. 119).
5.36. O contratado será responsável pelos danos causados diretamente à Administração ou a terceiros em razão da execução do contrato, e não excluirá nem reduzirá essa responsabilidade a fiscalização ou o acompanhamento pelo contratante (Lei nº 14.133/2021, art. 120).

## 6.0. MODELO DE GESTÃO DO CONTRATO

6.1. O contrato deverá ser executado fielmente pelas partes, de acordo com as cláusulas avençadas e as normas da Lei nº 14.133, de 2021, e cada parte responderá pelas consequências de sua inexecução total ou parcial.

6.2. Em caso de impedimento, ordem de paralisação ou suspensão do contrato, o cronograma de execução será prorrogado automaticamente pelo tempo correspondente, anotadas tais circunstâncias mediante simples apostila.

6.3. As comunicações entre o órgão ou entidade e a contratada devem ser realizadas por escrito sempre que o ato exigir tal formalidade, admitindo-se o uso de mensagem eletrônica para esse fim.

6.4. As mensagens eletrônicas de que trata o item anterior será encaminhada para o e-mail da futura contratada informada na carta Proposta, sendo considerado como recebida um dia após o momento do envio, ficando a cargo da mesma o monitoramento de suas caixas de mensagens, bem como a comunicação formal de possível mudança.

6.5. O órgão ou entidade poderá convocar representante da empresa para adoção de providências que devam ser cumpridas de imediato.

6.6. A execução do contrato deverá ser acompanhada e fiscalizada pelo(s) fiscal(is) do contrato, ou pelos respectivos substitutos (Lei nº 14.133, de 2021, art. 117, caput), devidamente indicados por meio de atos próprios da Autoridade Competente.

6.7. O acompanhamento e a fiscalização da execução do contrato consistem na verificação da conformidade da prestação dos serviços, dos materiais, técnicas e equipamentos empregados, de forma a assegurar o perfeito cumprimento do ajuste, que serão exercidos por um ou mais representantes da Contratante, especialmente designados, na forma dos arts. 117 e 140 da Lei nº 14.133/2021.

6.8. O representante da Contratante deverá ter a qualificação necessária para o acompanhamento e controle da execução dos serviços e do contrato.

6.9. A verificação da adequação da prestação do serviço deverá ser realizada com base nos critérios previstos neste Projeto Básico.

6.10. A fiscalização do contrato, ao verificar que houve subdimensionamento da produtividade pactuada, sem perda da qualidade na execução do serviço, deverá comunicar à autoridade responsável para que esta promova a adequação contratual à produtividade efetivamente realizada, respeitando-se os limites de alteração dos valores contratuais previstos no artigo 124 e seguintes da Lei nº 14.133/2021.

6.11. A conformidade do material/técnica/equipamento a ser utilizado na execução dos serviços deverá ser verificada juntamente com o documento da Contratada que contenha a relação detalhada dos mesmos, de acordo com o estabelecido neste Projeto Básico, informando as respectivas quantidades e especificações técnicas, tais como: marca, qualidade e forma de uso.

6.12. O representante da Contratante deverá promover o registro das ocorrências verificadas, adotando as providências necessárias ao fiel cumprimento das cláusulas contratuais, conforme o disposto no art. 115 da Lei nº 14.133/2021.

6.13. O descumprimento total ou parcial das obrigações e responsabilidades assumidas pela Contratada, sobretudo quanto às obrigações e encargos sociais e trabalhistas, ensejará a aplicação de sanções administrativas, previstas neste Projeto Básico e na legislação vigente, podendo culminar em rescisão contratual, conforme disposto nos artigos 137 e 155 da Lei nº 14.133/2021.

6.14. As atividades de gestão e fiscalização da execução contratual devem ser realizadas de forma preventiva, rotineira e sistemática, podendo ser exercidas por servidores, equipe de fiscalização ou único servidor, desde que, no exercício dessas atribuições, fique assegurada a distinção dessas atividades e, em razão do volume de trabalho, não comprometa o desempenho de todas as ações relacionadas à Gestão do Contrato.

6.15. Durante a execução do objeto, o fiscal técnico deverá monitorar constantemente o nível de qualidade dos serviços para evitar a sua degeneração, devendo intervir para requerer à CONTRATADA a correção das faltas, falhas e irregularidades constatadas.
6.16. O fiscal técnico deverá apresentar ao preposto da CONTRATADA a avaliação da execução do objeto ou, se for o caso, a avaliação de desempenho e qualidade da prestação dos serviços realizada.
6.17. Em hipótese alguma, será admitido que a própria CONTRATADA materialize a avaliação de desempenho e qualidade da prestação dos serviços realizada.
6.18. A CONTRATADA poderá apresentar justificativa para a prestação do serviço com menor nível de conformidade, que poderá ser aceita pelo fiscal técnico, desde que comprovada a excepcionalidade da ocorrência, resultante exclusivamente de fatores imprevisíveis e alheios ao controle do prestador.
6.19. Na hipótese de comportamento contínuo de desconformidade da prestação do serviço em relação à qualidade exigida, bem como quando esta ultrapassar os níveis mínimos toleráveis previstos nos indicadores, além dos fatores redutores, devem ser aplicadas as sanções à CONTRATADA de acordo com as regras previstas no ato convocatório.
6.20. O fiscal técnico poderá realizar avaliação diária, semanal ou mensal, desde que o período escolhido seja suficiente para avaliar ou, se for o caso, aferir o desempenho e qualidade da prestação dos serviços, podendo ainda solicitar, mensalmente, por amostragem, que a contratada apresente os documentos comprobatórios das obrigações trabalhistas e previdenciárias dos empregados alocados na execução da obra.
6.21. O fiscal técnico do contrato acompanhará a sua execução, para que sejam cumpridas todas as condições estabelecidas no contrato, de modo a assegurar os melhores resultados para a Administração.
6.22. O fiscal técnico do contrato anotará em registro próprio todas as ocorrências relacionadas à execução do contrato, com a descrição do que for necessário para a regularização das faltas ou dos defeitos observados.
6.23. Identificada qualquer inexatidão ou irregularidade, o fiscal do contrato emitirá notificações para a correção da execução do contrato, determinando prazo para a correção.
6.24. O fiscal do contrato informará ao seu superior, em tempo hábil, a situação que demandar decisão ou adoção de medidas que ultrapassem sua competência, para que adote as medidas necessárias e saneadoras, se for o caso.
6.25. No caso de ocorrências que possam inviabilizar a execução do contrato nas datas aprazadas, o fiscal técnico do contrato comunicará o fato imediatamente ao gestor do contrato.
6.26. O fiscal do contrato comunicará ao seu superior, em tempo hábil, o término do contrato sob sua responsabilidade, com vistas à renovação tempestiva ou à prorrogação contratual.
6.27. O fiscal do contrato verificará a manutenção das condições de habilitação da contratada, acompanhará o empenho, o pagamento, as garantias, as glosas e a formalização de apostilamento e termos aditivos, solicitando quaisquer documentos comprobatórios pertinentes, caso necessário.
6.28. Caso ocorra descumprimento das obrigações contratuais, o fiscal administrativo do contrato atuará tempestivamente na solução do problema, reportando ao seu superior para que tome as providências cabíveis, quando ultrapassar a sua competência.
6.29. O gestor do contrato coordenará a atualização do processo de acompanhamento e fiscalização do contrato contendo todos os registros formais da execução no histórico de gerenciamento do contrato, a exemplo da ordem de serviço, do registro de ocorrências, das alterações e das prorrogações contratuais, elaborando relatório com vistas à verificação da necessidade de adequações do contrato para fins de atendimento da finalidade da administração.
6.30. O gestor do contrato acompanhará os registros realizados pelos fiscais do contrato, de todas as ocorrências relacionadas à execução do contrato e as medidas adotadas, informando, se for o caso, à autoridade superior àquelas que ultrapassarem a sua competência.

6.31. O gestor do contrato acompanhará a manutenção das condições de habilitação da contratada, para fins de empenho de despesa e pagamento, e anotará os problemas que obstem o fluxo normal da liquidação e do pagamento da despesa no relatório de riscos eventuais.
6.32. O gestor do contrato emitirá documento comprobatório da avaliação realizada pelos fiscais técnico, administrativo e setorial quanto ao cumprimento de obrigações assumidas pelo contratado, com menção ao seu desempenho na execução contratual, baseado nos indicadores objetivamente definidos e aferidos, e a eventuais penalidades aplicadas, devendo constar do cadastro de atesto de cumprimento de obrigações.
6.33. O gestor do contrato tomará providências para a formalização de processo administrativo de responsabilização para fins de aplicação de sanções, a ser conduzido pela comissão de que trata o art. 158 da Lei nº 14.133, de 2021, ou pelo agente ou pelo setor com competência para tal, conforme o caso.
6.34. O gestor do contrato deverá elaborar relatório final com informações sobre a consecução dos objetivos que tenham justificado a contratação e eventuais condutas a serem adotadas para o aprimoramento das atividades da Administração.
6.35. O gestor do contrato deverá enviar a documentação pertinente ao setor de contratos para a formalização dos procedimentos de liquidação e pagamento, no valor dimensionado pela fiscalização e gestão nos termos do contrato.
6.36. A fiscalização de que trata esta cláusula não exclui nem reduz a responsabilidade da CONTRATADA, inclusive perante terceiros, por qualquer irregularidade, ainda que resultante de imperfeições técnicas, vícios redibitórios, ou emprego de material inadequado ou de qualidade inferior e, na ocorrência desta, não implica corresponsabilidade da CONTRATANTE ou de seus agentes, gestores e fiscais, de conformidade com o art. 120 da Lei nº 14.133/2021.

## 7.0. CRITÉRIOS DE MEDIÇÃO E DE PAGAMENTO

### 7.1. Recebimento

7.1.1. Os serviços deverão serem medidos de acordo com o cronograma físico financeiro da Obra.
**7.1.2.** Os serviços serão recebidos provisoriamente, no prazo de 10 dias, a contar do recebimento da medição, pelos fiscais técnico e administrativo, mediante termos detalhados, quando verificado o cumprimento das exigências de caráter técnico e administrativo.
**7.1.3.** O prazo da disposição acima será contado do recebimento de comunicação de cobrança oriunda do contratado com a comprovação da prestação dos serviços a que se referem a parcela a ser paga.
**7.1.4.** O fiscal técnico do contrato realizará o recebimento provisório do objeto do contrato mediante termo detalhado que comprove o cumprimento das exigências de caráter técnico.
**7.1.5.** O fiscal administrativo do contrato realizará o recebimento provisório do objeto do contrato mediante termo detalhado que comprove o cumprimento das exigências de caráter administrativo.
**7.1.6.** O fiscal setorial do contrato, quando houver, realizará o recebimento provisório sob o ponto de vista técnico e administrativo.
**7.1.7.** Para efeito de recebimento provisório, ao final de cada período de faturamento, o fiscal técnico do contrato irá apurar o resultado das avaliações da execução do objeto e, se for o caso, a análise do desempenho e qualidade da prestação dos serviços realizados em consonância com os indicadores previstos, que poderá resultar no redimensionamento de valores a serem pagos à contratada, registrando em relatório a ser encaminhado ao gestor do contrato.
**7.1.8.** Será considerado como ocorrido o recebimento provisório com a entrega do termo detalhado ou, em havendo mais de um a ser feito, com a entrega do último;
**7.1.9.** O Contratado fica obrigado a reparar, corrigir, remover, reconstruir ou substituir, às suas expensas, no todo ou em parte, o objeto em que se verificarem vícios, defeitos ou incorreções resultantes da execução ou

materiais empregados, cabendo à fiscalização não atestar a última e/ou única medição de serviços até que sejam sanadas todas as eventuais pendências que possam vir a ser apontadas no Recebimento Provisório.

**7.1.10.** A fiscalização não efetuará o ateste da última e/ou única medição de serviços até que sejam sanadas todas as eventuais pendências que possam vir a ser apontadas no Recebimento Provisório. (Art. 119 c/c art. 140 da Lei nº 14133, de 2021)

**7.1.11.** O recebimento provisório também ficará sujeito, quando cabível, à conclusão de todos os testes de campo e à entrega dos Manuais e Instruções exigíveis.

**7.1.12.** Os serviços poderão ser rejeitados, no todo ou em parte, quando em desacordo com as especificações constantes neste Termo de Referência e na proposta, sem prejuízo da aplicação das penalidades.

**7.1.13.** Quando a fiscalização for exercida por um único servidor, o Termo Detalhado deverá conter o registro, a análise e a conclusão acerca das ocorrências na execução do contrato, em relação à fiscalização técnica e administrativa e demais documentos que julgar necessários, devendo encaminhá-los ao gestor do contrato para recebimento definitivo.

**7.1.14.** Os serviços serão recebidos definitivamente no prazo de 15 (quinze) dias, contados do recebimento provisório, por servidor ou comissão designada pela autoridade competente, após a verificação da qualidade e quantidade do serviço e consequente aceitação mediante termo detalhado, obedecendo os seguintes procedimentos:

**7.1.15.** Emitir documento comprobatório da avaliação realizada pelos fiscais técnico, administrativo e setorial, quando houver, no cumprimento de obrigações assumidas pelo contratado, com menção ao seu desempenho na execução contratual, baseado em indicadores objetivamente definidos e aferidos, e a eventuais penalidades aplicadas, devendo constar do cadastro de atesto de cumprimento de obrigações, conforme regulamento (art. 21, VIII, Decreto nº 11.246, de 2022).

**7.1.16.** Realizar a análise dos relatórios e de toda a documentação apresentada pela fiscalização e, caso haja irregularidades que impeçam a liquidação e o pagamento da despesa, indicar as cláusulas contratuais pertinentes, solicitando à Contratada, por escrito, as respectivas correções;

**7.1.17.** Emitir Termo Detalhado para efeito de recebimento definitivo dos serviços prestados, com base nos relatórios e documentações apresentadas; e

**7.1.18.** Comunicar a empresa para que emita a Nota Fiscal ou Fatura, com o valor exato dimensionado pela fiscalização.

**7.1.19.** Enviar a documentação pertinente ao setor de contratos para a formalização dos procedimentos de liquidação e pagamento, no valor dimensionado pela fiscalização e gestão.

**7.1.20.** No caso de controvérsia sobre a execução do objeto, quanto à dimensão, qualidade e quantidade, deverá ser observado o teor do art. 143 da Lei nº 14.133, de 2021, comunicando-se à empresa para emissão de Nota Fiscal no que concerne à parcela incontroversa da execução do objeto, para efeito de liquidação e pagamento.

**7.1.21.** Nenhum prazo de recebimento ocorrerá enquanto pendente a solução, pelo contratado, de inconsistências verificadas na execução do objeto ou no instrumento de cobrança.

**7.1.22.** No recebimento provisório ou definitivo não excluirá a responsabilidade civil pela solidez e pela segurança do serviço nem a responsabilidade ético-profissional pela perfeita execução do contrato.

### 7.2. Liquidação

**7.2.1.** Após o recebimento da nota fiscal ou documento de cobrança equivalente, devidamente acompanhado dos relatórios e produtos exigidos, a Administração terá o prazo de até 5 (cinco) dias úteis para verificar a conformidade dos documentos com o contrato e autorizar a liquidação da despesa.

**7.2.2.** A nota fiscal deverá conter as informações básicas que permitam sua conferência, tais como: dados do contrato, valor a ser pago, período de execução dos serviços e identificação do contratante e da contratada.

**7.2.3.** Se forem identificados erros, omissões ou documentos incompletos, o prazo de liquidação será interrompido, e a contratada será notificada para realizar as correções necessárias. O prazo será reiniciado após a regularização, sem qualquer ônus para a Administração.
**7.2.4.** O pagamento ficará condicionado à verificação da regularidade fiscal da contratada e à confirmação de que os serviços foram executados conforme previsto no contrato e atestados pelo fiscal designado.
**7.2.5.** Caso sejam identificadas pendências ou irregularidades que impeçam a liquidação, a Administração poderá reter o pagamento até a resolução da situação, podendo adotar medidas administrativas adicionais, se necessário.

### 7.3. Prazo de pagamento

7.3.1. O pagamento será efetuado no prazo de até 30 (trinta) dias úteis contados da finalização da liquidação da despesa, conforme seção anterior,
7.3.2. No caso de atraso pelo Contratante, os valores devidos ao contratado serão atualizados monetariamente entre o termo final do prazo de pagamento até a data de sua efetiva realização, mediante a aplicação da seguinte fórmula:

EM = I x N x VP, sendo:

$I = \frac{(TX/100)}{365}$, assim apurado: $I = \frac{(6/100)}{365}$ I = 0,00016438

Em que:
I = Índice de atualização financeira;
TX = Percentual da taxa de juros de mora anual = 6%;
EM = Encargos moratórios;
N = Número de dias entre a data prevista para o pagamento e a do efetivo pagamento;
VP = Valor da parcela em atraso.

### 7.4. Forma de pagamento

7.4.1. O pagamento será realizado por meio de ordem bancária, para crédito em banco, agência e conta corrente indicados pelo contratado.
7.4.2. A primeira fatura dos serviços só será paga com a apresentação da cópia da Anotação de Responsabilidade Técnica - ART da obra junto ao CREA-MA.
7.4.3. Será considerada data do pagamento o dia em que constar como emitida a ordem bancária para pagamento.
7.4.4. Quando do pagamento, será efetuada a retenção tributária prevista na legislação aplicável.
7.4.5. Independentemente do percentual de tributo inserido na planilha, quando houver, serão retidos na fonte, quando da realização do pagamento, os percentuais estabelecidos na legislação vigente.
7.4.6. O contratado regularmente optante pelo Simples Nacional, nos termos da Lei Complementar nº 123, de 2006, não sofrerá a retenção tributária quanto aos impostos e contribuições abrangidos por aquele regime. No entanto, o pagamento ficará condicionado à apresentação de comprovação, por meio de documento oficial, de que faz jus ao tratamento tributário favorecido previsto na referida Lei Complementar.
7.4.7. Somente o contratado será responsável pelos encargos trabalhistas, previdenciários, fiscais e comerciais resultantes da execução do contrato (Lei nº 14.133/2021, art. 121, caput).
7.4.8. A inadimplência do contratado em relação aos encargos trabalhistas, fiscais e comerciais não transferirá à Administração a responsabilidade pelo seu pagamento e não poderá onerar o objeto do contrato (Lei nº 14.133/2021, art. 121, §1º).

**8.0. Cessão de crédito**

8.1.1. Não será admitida a cessão fiduciária de direitos creditícios com instituição financeira, de que trata a Instrução Normativa SEGES/ME nº 53, de 8 de Julho de 2020.

**9.0. FORMA E CRITÉRIOS DE SELEÇÃO DO FORNECEDOR**

9.1. O fornecedor será selecionado por meio da realização de procedimento de LICITAÇÃO, na modalidade Concorrência na sua forma ELETRÔNICA, com adoção do critério de julgamento pelo Menor Preço Global.

**9.2. Garantia da Proposta**

9.2.1. Deverá ser realizada, no momento da apresentação da proposta, sob pena de desclassificação, a comprovação do recolhimento de quantia a título de garantia de proposta, como requisito de pré-habilitação, no percentual de 1% (um por cento) do valor estimado para a contratação.

9.2.2. A garantia de proposta será devolvida aos licitantes no prazo de 10 (dez) dias úteis, contado da assinatura do contrato ou da data em que for declarada fracassada a licitação.

9.2.3. A garantia de proposta poderá ser prestada nas modalidades de que trata o § 1º do art. 96 da Lei nº 14.133/2021.

9.2.4. Na modalidade caução em dinheiro deverá ser realizada na conta bancária específica, tendo como beneficiário a Prefeitura Municipal de Nova Colinas - MA.

**9.3. Habilitação**

9.3.1. Os documentos para fins de Habilitação jurídica, regularidade fiscal e trabalhista, serão aqueles comumente exigidos na Lei 14.133/2021, conforme descrito no edital.

9.3.2. Para fins da comprovação da **Qualificação Econômico-Financeira** será exigido a comprovação de índices de Liquidez Geral (LG), Liquidez Corrente (LC), e Solvência Geral (SG) superiores a 1 (um), a serem analisados a parti das demonstrações contábeis na forma do edital.

9.3.3. A empresa deve ainda apresentar os demais documentos exigidos no edital.

9.3.4. Quanto a Qualificação Técnica a empresa deverá apresentar:

9.3.4.1. Registro ou inscrição da empresa licitante no CREA (Conselho Regional de Engenharia e Agronomia) e/ou CAU (Conselho de Arquitetura e Urbanismo), conforme as áreas de atuação previstas no Projeto Básico, em plena validade;

9.3.4.2. Apresentação de um ou mais atestados de capacidade técnica, fornecido por pessoa jurídica de direito público ou privado devidamente identificada, em nome do licitante, relativo à execução de obra ou serviço de engenharia, compatível em características, quantidades e prazos com o objeto da presente licitação.

9.3.4.3. Indicação formal dos Responsáveis técnicos pela execução dos Serviços que deverá ser um no mínimo 01 Engenheiro Civil, ou Arquiteto, detentor de atestado de capacidade técnica, devidamente acompanhada da Certidão de Acervo Técnico –

CAT, expedida pelo CREA ou CAU da região pertinente, nos termos da legislação aplicável, que demonstre que eles já tenham executados obra ou serviço de engenharia, compatível em características, quantidades e prazos com o objeto da presente licitação.

9.3.4.4. Declaração formal de que disporá, por ocasião da futura contratação, das instalações, aparelhamento e pessoal técnico considerados essenciais para a execução contratual.

9.3.4.5. Declaração emitida pelo Município, por representante devidamente que, pelo menos um dos Responsáveis Técnicos pela empresa, seu represente legal, ou outro profissional por ela designado, visitou o local onde serão desenvolvidos os serviços, para constatar as condições e peculiaridades inerentes à natureza dos trabalhos e que assume inteira responsabilidade pela execução dos serviços objeto desta Licitação, de conformidade com as Especificações Técnicas deles.

9.3.4.6. A declaração acima poderá ser substituída por declaração formal assinada pelo responsável técnico do licitante acerca do conhecimento pleno das condições e peculiaridades da contratação

9.3.5. Sob nenhuma hipótese serão aceitos atestados genéricos, sendo entendido como aqueles que não contenham quantidades, características e prazo e que ocorreu o fornecimento.

9.3.6. As licitantes, quando e se solicitadas, pelo Agente de Contratação deverão disponibilizar todas as informações necessárias à comprovação da legitimidade dos atestados solicitados, apresentando, dentre outros documentos, cópia do contrato que deu suporte à contratação, notas fiscais, endereço atual da contratante e local em que foram realizados os fornecimentos.

9.3.7. Deverão constar dos atestados de capacidade técnica, ou das certidões expedidas pelo CREA, em destaque, os seguintes dados: data de início e término das obras; local de execução; nome do contratante e da CONTRATADA; nome dos responsáveis técnicos, seus títulos profissionais e números de registros no CREA; especificações técnicas da obra e os quantitativos executados. Não serão aceitos atestados de Supervisão, Gerenciamento, Controle Tecnológico ou Assessoria Técnica de Obras.

9.3.8. Os responsáveis técnicos e/ou membros da equipe técnica, detentores dos atestados apresentados deverão pertencer ao quadro permanente da empresa licitante, na data prevista para entrega da proposta, entendendo-se como tal, para fins deste certame, o sócio que comprove seu vínculo por intermédio de contrato social/estatuto social; o administrador ou o diretor; o empregado devidamente registrado em Carteira de Trabalho e Previdência Social; e o prestador de serviços com contrato escrito firmado com o licitante, ou com declaração de compromisso de vinculação contratual futura, caso o licitante se sagre vencedor desta licitação.

9.3.9. O(s) profissional(is) indicado(s) na forma supra deverá(ão) participar da obra ou serviço objeto do contrato, e será admitida a sua substituição por profissionais de experiência equivalente ou superior, desde que aprovada pela Administração.

9.3.10. As licitantes, quando e se solicitadas, deverão disponibilizar todas as informações necessárias à comprovação da legitimidade dos atestados solicitados, apresentando, dentre outros documentos, cópia do contrato e notas fiscais que deu suporte à contratação e das correspondentes Certidões de Acervo Técnico (CAT), endereço atual da contratante e local em que foram executadas as obras e serviços de engenharia.

9.3.11. No caso de apresentação pela licitante, de Atestados de qualificação, tanto técnico profissional, quanto técnico operacional, referente a prestação de serviços oriundos de subcontratação deverá estar acompanhada da autorização da subcontratação pelo órgão contratante e cópia do contrato da subcontratação.

## 10.0. ALTERAÇÃO SUBJETIVA

**10.1.** Durante a vigência do contrato é admissível a fusão, cisão ou incorporação da contratada com/em outra pessoa jurídica, desde que sejam observados pela nova pessoa jurídica todos os requisitos de habilitação exigidos na licitação original; sejam mantidas as demais cláusulas e condições do contrato; não haja prejuízo à execução do objeto pactuado e haja a anuência expressa da Administração à continuidade do contrato.

## 11.0. ESTIMATIVAS DO VALOR DA CONTRATAÇÃO

11.1. O custo máximo aceitável para a presente contratação será de **R$ XXXXXXXXXXXXXXXXXXXXXXXXXXXXXXX**

## 12.0. ADEQUAÇÃO ORÇAMENTÁRIA

12.1. As despesas decorrentes da presente contratação correrão à conta de recursos específicos consignados no Orçamento Geral do Município.

PMNC/MA
Folha: 000224
Rubrica:

## ANEXO II – PROJETO BASICO

O REFERIDO PROJETO E SUAS APENDICES ESTAO ANEXADO AO FINAL DESTE EDITAL

PMNC/MA
Folha: 000225
Rubrica:

## ANEXO III – MINUTA DE CARTA PROPOSTA

## *MODELO DE APRESENTAÇÃO DE PROPOSTA*

A licitante deverá enviar sua proposta de preços, juntamente com o instrumento de outorga de poderes do representante legal da empresa que assinará o contrato, conforme modelo abaixo:

| **CONCORRÊNCIA Nº ____/2026**<br>**Data de abertura:** |
|---|
| **Nome da empresa:** |
| **CNPJ:** |
| **Endereço:** |
| **CEP:** |
| **Telefone: (DDD)** |
| **E-mail:** |
| **Dados Bancários:** |
| **Nome** do Representante legal da empresa: (que irá assinar o contrato) |
| **CPF**: (do representante legal da empresa que irá assinar o contrato) |
| **RG/órgão emissor**: (do representante legal da empresa que irá assinar o contrato) |
| **Instrumento de outorga de poderes**: (encaminhar cópia do instrumento de outorga de poderes) |
| **Certificação digital:** O representante legal da empresa que assinará o contrato possui certificação digital ICP Brasil? ( )Sim ( ) Não |

| ITEM | QUANT. | UNID. | ESPECIFICAÇÃO | VALOR UNITÁRIO | VALOR TOTAL |
|---|---|---|---|---|---|
| XX | XX | XX | XXXXXXX | R$ | R$ |
| **VALOR TOTAL** | | | | | R$ |

**O cronograma de execução e a planilha de serviços fazem parte integrante da proposta de preços e deverá ser assinada e anexada na mesma, conforme modelo em anexo.**

**Instruções de preenchimento:**

A licitante deverá informar os preços por item, total do item e total global da proposta, seguindo a numeração constante no Edital.

O instrumento de outorga de poderes ao representante legal que irá assinar o contrato deverá ser encaminhado em anexo à proposta de preços.

Os valores unitários e totais deverão ser grafados somente até os centavos.

**A proposta de preços deverá estar datada e assinada.**

PMNC/MA
Folha: 000226
Rubrica:

**ANEXO IV**

**MINUTA DE TERMO DE CONTRATO**
**Lei nº 14.133, de 1º de abril de 2021**

Processo Administrativo n°.....
CONCORRÊNCIA _____/2026
CONTRATO Nº...../2026

CONTRATO ADMINISTRATIVO Nº...../...., QUE FAZEM ENTRE SI A _____, POR INTERMÉDIO DO (A) ..... E .....

A Prefeitura Municipal de NOVA COLINAS - MA, com sede no(a) ....., na cidade de ..... /Estado ..., inscrito(a) no CNPJ sob o nº ....., neste ato representado(a) pelo(a) ..... (cargo e nome), doravante denominado CONTRATANTE, e o(a) ....., inscrito(a) no CNPJ/MF sob o nº ....., sediado(a) na ....., em ..... doravante designado CONTRATADO, neste ato representado(a) por ..... (nome e função no contratado), conforme atos constitutivos da empresa **OU** procuração apresentada nos autos, tendo em vista o que consta no Processo nº ..... e em observância às disposições da Lei nº 14.133, de 1º de abril de 2021, e demais legislação aplicável, resolvem celebrar o presente Termo de Contrato, decorrente da Concorrência n. .../..., mediante as cláusulas e condições a seguir enunciadas.

**CLÁUSULA PRIMEIRA – OBJETO (art. 92, I e II)**

O objeto do presente instrumento é a **CONTRATAÇÃO DE EMPRESA DE ENGENHARIA PARA IMPLANTAÇÃO DE MELHORIAS SANITÁRIAS DOMICILIARES EM ÁREAS RURAIS DO MUNICÍPIO DE NOVA COLINAS/MA, CONFORME PROJETO BÁSICO,** nas condições estabelecidas no Projeto Básico.

1.1 Objeto da contratação, valor GLOBAL:

1.2 Vinculam esta contratação, independentemente de transcrição:

1.2.1 O Termo de Referência/Projeto Básico;

1.2.2 O Edital da Licitação;

1.2.3 A Proposta do contratado;

1.2.4 Eventuais anexos dos documentos supracitados.

1.3 O regime de execução é o de empreitada por preço global.

PMNC/MA
Folha: 000227
Rubrica:

**CLÁUSULA SEGUNDA – VIGÊNCIA E PRORROGAÇÃO**

2.1 O prazo de vigência da contratação é de _____ contados da assinatura do contrato, na forma do artigo 105 da Lei n° 14.133, de 2021.

2.2 O prazo de vigência será automaticamente prorrogado, independentemente de termo aditivo, quando o objeto não for concluído no período firmado acima, ressalvadas as providências cabíveis no caso de culpa do contratado, previstas neste instrumento.

**CLÁUSULA TERCEIRA – PRAZO DE EXECUÇÃO E MODELOS DE EXECUÇÃO E GESTÃO CONTRATUAIS (art. 92, IV, VII e XVIII)**

3.1 O prazo máximo para a execução e entrega da obra objeto do presente contrato é de: 180 (cento e oitenta) dias, contados da emissão da ordem de serviço, podendo ser prorrogado havendo motivo justificado e aceito pelas partes.

3.2 O regime de execução contratual, os modelos de gestão e de execução, assim como os prazos e condições de conclusão, entrega, observação e recebimento do objeto constam no Termo de Referência, anexo a este Contrato.

**CLÁUSULA QUARTA – SUBCONTRATAÇÃO**

4.1 É permitida a subcontratação parcial do objeto, até o limite de 30% (trinta por cento) do valor total do contrato, nas seguintes condições:

I. Em qualquer hipótese de subcontratação, permanece a responsabilidade integral do contratado pela perfeita execução contratual, cabendo-lhe realizar a supervisão e coordenação das atividades do subcontratado, bem como responder perante o contratante pelo rigoroso cumprimento das obrigações contratuais correspondentes ao objeto da subcontratação.

II. A subcontratação depende de autorização prévia do contratante, a quem incumbe avaliar se o subcontratado cumpre os requisitos de qualificação técnica necessários para a execução do objeto.

III. O contratado apresentará à Administração documentação que comprove a capacidade técnica do subcontratado, que será avaliada e juntada aos autos do processo correspondente.

IV. É vedada a subcontratação de pessoa física ou jurídica, se aquela ou os dirigentes desta mantiverem vínculo de natureza técnica, comercial, econômica, financeira, trabalhista ou civil com dirigente do órgão ou entidade contratante ou com agente público que desempenhe função na contratação ou atue na fiscalização ou na gestão do contrato, ou se deles forem cônjuge, companheiro ou parente em linha reta, colateral, ou por afinidade, até o terceiro grau.

**CLÁUSULA QUINTA – PREÇO (art. 92, V)**

5.1 O valor total da contratação é de R$..... (.....)

5.2 No valor acima estão incluídas todas as despesas ordinárias diretas e indiretas decorrentes da execução do objeto, inclusive tributos e/ou impostos, encargos sociais, trabalhistas, previdenciários, fiscais e comerciais incidentes, taxa de administração, frete, seguro e outros necessários ao cumprimento integral do objeto da contratação.

**CLÁUSULA SEXTA - PAGAMENTO (art. 92, V e VI)**

6.1 O prazo para pagamento ao contratado e demais condições a ele referentes encontram-se definidos no Projeto Básico e cronograma, anexo a este Contrato.

**CLÁUSULA SÉTIMA - REAJUSTE (art. 92, V)**

7.1 Os preços inicialmente contratados são fixos e irreajustáveis no prazo de um ano contado da data do orçamento estimado.

7.1.1 O orçamento estimado pela Administração baseou-se nas planilhas referenciais elaboradas com base no SINAPI 01/2026.

7.2 Após o interregno de um ano, mediante pedido do contratado, os preços iniciais poderão serão reajustados, mediante a aplicação, pelo contratante, do **índice INCC**, exclusivamente para as obrigações iniciadas e concluídas após a ocorrência da anualidade.

7.3 Nos reajustes subsequentes ao primeiro, o interregno mínimo de um ano será contado a partir dos efeitos financeiros do último reajuste.

7.4 No caso de atraso ou não divulgação do(s) índice (s) de reajustamento, o contratante pagará ao contratado a importância calculada pela última variação conhecida, liquidando a diferença correspondente tão logo seja(m) divulgado(s) o(s) índice(s) definitivo(s).

7.4.1 Fica o Contratado obrigado a apresentar memória de cálculo referente ao reajustamento de preços do valor remanescente, sempre que este ocorrer.

7.5 Nas aferições finais, o(s) índice(s) utilizado(s) para reajuste será(ão), obrigatoriamente, o(s) definitivo(s).

7.6 Caso o(s) índice(s) estabelecido(s) para reajustamento venha(m) a ser extinto(s) ou de qualquer forma não possa(m) mais ser utilizado(s), será(ão) adotado(s), em substituição, o(s) que vier(em) a ser determinado(s) pela legislação então em vigor.

7.7 Na ausência de previsão legal quanto ao índice substituto, as partes elegerão novo índice oficial, para reajustamento do preço do valor remanescente, por meio de termo aditivo.

7.8 O reajuste será realizado por apostilamento.

**CLÁUSULA OITAVA - OBRIGAÇÕES DO CONTRATANTE (art. 92, X, XI e XIV)**

8.1 São obrigações do Contratante:

8.2 Exigir o cumprimento de todas as obrigações assumidas pelo Contratado, de acordo com o contrato e seus anexos;

8.3 Receber o objeto no prazo e condições estabelecidas no Termo de Referência, Planilha e Cronograma da obra;

8.4 Notificar o Contratado por escrito da ocorrência de eventuais imperfeições, falhas ou irregularidades constatadas no curso da execução dos serviços, fixando prazo para a sua correção, certificando-se de que as soluções por ele propostas sejam as mais adequadas.

8.5 Notificar o Contratado, por escrito, sobre vícios, defeitos ou incorreções verificadas no objeto fornecido, para que seja por ele substituído, reparado ou corrigido, no total ou em parte, às suas expensas;

8.6 Acompanhar e fiscalizar a execução do contrato e o cumprimento das obrigações pelo Contratado;

8.7 Comunicar a empresa para emissão de Nota Fiscal no que se refere à parcela incontroversa da execução do objeto, para efeito de liquidação e pagamento, quando houver controvérsia sobre a execução do objeto, quanto à dimensão, qualidade e quantidade, conforme o art. 143 da Lei nº 14.133, de 2021;

8.8 Efetuar o pagamento ao Contratado do valor correspondente à execução do objeto, no prazo, forma e condições estabelecidos no presente Contrato e no Termo de Referência;

8.9 Aplicar ao Contratado as sanções previstas na lei e neste Contrato;

8.10 Cientificar o órgão de representação para adoção das medidas cabíveis quando do descumprimento de obrigações pelo Contratado;

8.11 Explicitamente emitir decisão sobre todas as solicitações e reclamações relacionadas à execução do presente Contrato, ressalvados os requerimentos manifestamente impertinentes, meramente protelatórios ou de nenhum interesse para a boa execução do ajuste.

8.11.1 A Administração terá o prazo de *10 (dez) dias*, a contar da data do protocolo do requerimento para decidir, admitida a prorrogação motivada, por igual período.

8.12 Responder eventuais pedidos de reestabelecimento do equilíbrio econômico-financeiro feitos pelo contratado no prazo máximo de 15 (quinze) dias.

8.13 Notificar os emitentes das garantias quanto ao início de processo administrativo para apuração de descumprimento de cláusulas contratuais.

8.14 Comunicar o Contratado na hipótese de posterior alteração do projeto pelo Contratante, no caso do art. 93, §2º, da Lei nº 14.133, de 2021.

8.15 Fornecer por escrito as informações necessárias para o desenvolvimento dos serviços objeto do contrato.

8.16 Realizar avaliações periódicas da qualidade dos serviços, após seu recebimento.

8.17 Assegurar que o ambiente de trabalho, inclusive seus equipamentos e instalações, apresentem condições adequadas ao cumprimento, pelo Contratado, das normas de segurança e saúde no trabalho, quando o serviço for executado em suas dependências, ou em local por ela designado.

8.18 Não responder por quaisquer compromissos assumidos pelo Contratado com terceiros, ainda que vinculados à execução do contrato, bem como por qualquer dano causado a terceiros em decorrência de ato do Contratado, de seus empregados, prepostos ou subordinados.

8.19 Previamente à expedição da ordem de serviço, verificar pendências, liberar áreas e/ou adotar providências cabíveis para a regularidade do início da sua execução.

**CLÁUSULA NONA - OBRIGAÇÕES DO CONTRATADO (art. 92, XIV, XVI e XVII)**

9.1 O Contratado deve cumprir todas as obrigações constantes deste Contrato e de seus anexos, assumindo como exclusivamente seus os riscos e as despesas decorrentes da boa e perfeita execução do objeto, observando, ainda, as obrigações a seguir dispostas:

9.2 Manter preposto aceito pela Administração no local do serviço para representá-lo na execução do contrato.

9.2.1 A indicação ou a manutenção do preposto da empresa poderá ser recusada pelo órgão ou entidade, desde que devidamente justificada, devendo a empresa designar outro para o exercício da atividade.

9.3 Atender às determinações regulares emitidas pelo fiscal do contrato ou autoridade superior (art. 137, II) e prestar todo esclarecimento ou informação por eles solicitados;

9.4 Alocar os empregados necessários ao perfeito cumprimento das cláusulas deste contrato, com habilitação e conhecimento adequados, fornecendo os materiais, equipamentos, ferramentas e utensílios demandados, cuja quantidade, qualidade e tecnologia deverão atender às recomendações de boa técnica e a legislação de regência;

9.5 Reparar, corrigir, remover, reconstruir ou substituir, às suas expensas, no total ou em parte, no prazo fixado pelo fiscal do contrato, os serviços nos quais se verificarem vícios, defeitos ou incorreções resultantes da execução ou dos materiais empregados;

9.6 Responsabilizar-se pelos vícios e danos decorrentes da execução do objeto, de acordo com o Código de Defesa do Consumidor (Lei nº 8.078, de 1990), bem como por todo e qualquer dano causado à Administração ou terceiros, não reduzindo essa responsabilidade a fiscalização ou o acompanhamento da execução contratual pelo Contratante, que ficará autorizado a descontar dos pagamentos devidos ou da garantia, caso exigida no edital, o valor correspondente aos danos sofridos;

9.7 Efetuar comunicação ao Contratante, assim que tiver ciência da impossibilidade de realização ou finalização do serviço no prazo estabelecido, para adoção de ações de contingência cabíveis.

9.8 Não contratar, durante a vigência do contrato, cônjuge, companheiro ou parente em linha reta, colateral ou por afinidade, até o terceiro grau, de dirigente do contratante ou do fiscal ou gestor do contrato, nos termos do artigo 48, parágrafo único, da Lei nº 14.133, de 2021;

9.9 Quando não for possível a verificação da regularidade no Sistema, o contratado deverá entregar ao setor responsável pela fiscalização do contrato, até o dia trinta do mês seguinte ao da prestação dos serviços, os seguintes documentos:

a) prova de regularidade relativa à Seguridade Social;

b) certidão conjunta relativa aos tributos federais e à Dívida Ativa da União;

c) certidões que comprovem a regularidade perante a Fazenda Municipal ou Distrital do domicílio ou sede do contratado;

d) Certidão de Regularidade do FGTS – CRF; e

e) Certidão Negativa de Débitos Trabalhistas – CNDT;

9.10 Responsabilizar-se pelo cumprimento das obrigações previstas em Acordo, Convenção, Dissídio Coletivo de Trabalho ou equivalentes das categorias abrangidas pelo contrato, por todas as obrigações trabalhistas, sociais, previdenciárias, tributárias e as demais previstas em legislação específica, cuja inadimplência não transfere a responsabilidade ao Contratante;

9.11 Comunicar ao Fiscal do contrato, no prazo de 24 (vinte e quatro) horas, qualquer ocorrência anormal ou acidente que se verifique no local dos serviços.

9.12 Prestar todo esclarecimento ou informação solicitada pelo Contratante ou por seus prepostos, garantindo-lhes o acesso, a qualquer tempo, ao local dos trabalhos, bem como aos documentos relativos à execução do empreendimento.

9.13 Paralisar, por determinação do Contratante, qualquer atividade que não esteja sendo executada de acordo com a boa técnica ou que ponha em risco a segurança de pessoas ou bens de terceiros.

9.14 Promover a guarda, manutenção e vigilância de materiais, ferramentas, e tudo o que for necessário à execução do objeto, durante a vigência do contrato.

9.15 Conduzir os trabalhos com estrita observância às normas da legislação pertinente, cumprindo as determinações dos Poderes Públicos, mantendo sempre limpo o local dos serviços e nas melhores condições de segurança, higiene e disciplina.

9.16 Submeter previamente, por escrito, ao Contratante, para análise e aprovação, quaisquer mudanças nos métodos executivos que fujam às especificações do memorial descritivo ou instrumento congênere.

9.17 Não permitir a utilização de qualquer trabalho do menor de dezesseis anos, exceto na condição de aprendiz para os maiores de quatorze anos, nem permitir a utilização do trabalho do menor de dezoito anos em trabalho noturno, perigoso ou insalubre;

9.18 Manter durante toda a vigência do contrato, em compatibilidade com as obrigações assumidas, todas as condições exigidas para habilitação na licitação;

9.19 Cumprir, durante todo o período de execução do contrato, a reserva de cargos prevista em lei para pessoa com deficiência, para reabilitado da Previdência Social ou para aprendiz, bem como as reservas de cargos previstas na legislação (art. 116);

9.20 Comprovar a reserva de cargos a que se refere a cláusula acima, no prazo fixado pelo fiscal do contrato, com a indicação dos empregados que preencheram as referidas vagas (art. 116, parágrafo único);

9.21 Guardar sigilo sobre todas as informações obtidas em decorrência do cumprimento do contrato;

9.22 Arcar com o ônus decorrente de eventual equívoco no dimensionamento dos quantitativos de sua proposta, inclusive quanto aos custos variáveis decorrentes de fatores futuros e incertos, devendo complementá-los, caso o previsto inicialmente em sua proposta não seja satisfatório para o atendimento do

objeto da contratação, exceto quando ocorrer algum dos eventos arrolados no art. 124, II, d, da Lei nº 14.133, de 2021;

9.23 Cumprir, além dos postulados legais vigentes de âmbito federal, estadual ou municipal, as normas de segurança do Contratante;

9.24 Manter os empregados nos horários predeterminados pelo Contratante.

9.25 Apresentar os empregados devidamente identificados.

9.26 Apresentar ao Contratante, quando for o caso, a relação nominal dos empregados que adentrarão no órgão para a execução do serviço.

9.27 Observar os preceitos da legislação sobre a jornada de trabalho, conforme a categoria profissional.

9.28 Atender às solicitações do Contratante quanto à substituição dos empregados alocados, no prazo fixado pela fiscalização do contrato, nos casos em que ficar constatado descumprimento das obrigações relativas à execução do serviço, conforme descrito nas especificações do objeto.

9.29 Instruir seus empregados quanto à necessidade de acatar as Normas Internas do Contratante.

9.30 Instruir seus empregados a respeito das atividades a serem desempenhadas, alertando-os a não executarem atividades não abrangidas pelo contrato, devendo o Contratado relatar ao Contratante toda e qualquer ocorrência neste sentido, a fim de evitar desvio de função.

9.31 Instruir os seus empregados, quanto à prevenção de incêndios nas áreas do Contratante.

9.32 Adotar as providências e precauções necessárias, inclusive consulta nos respectivos órgãos, se necessário for, a fim de que não venham a ser danificadas as redes hidrossanitárias, elétricas e de comunicação.

9.33 Estar registrada ou inscrita no Conselho Profissional competente, conforme as áreas de atuação previstas no Projeto Básico, em plena validade.

9.34 Obter junto aos órgãos competentes, conforme o caso, as licenças necessárias e demais documentos e autorizações exigíveis, na forma da legislação aplicável.

9.35 Elaborar o Diário de Obra, incluindo diariamente, pelo Engenheiro preposto responsável, as informações sobre o andamento do empreendimento, tais como, número de funcionários, de equipamentos, condições de trabalho, condições meteorológicas, serviços executados, registro de ocorrências e outros fatos relacionados, bem como os comunicados à Fiscalização e situação das atividades em relação ao cronograma previsto.

9.36 Refazer, às suas expensas, os trabalhos executados em desacordo com o estabelecido nas especificações, bem como substituir aqueles realizados com materiais defeituosos ou com vício de construção, pelo prazo de 05 (cinco) anos, contado da data de emissão do Termo de Recebimento Definitivo.

## CLÁUSULA DÉCIMA- OBRIGAÇÕES PERTINENTES À LGPD

10.1 As partes deverão cumprir a Lei nº 13.709, de 14 de agosto de 2018 (LGPD), quanto a todos os dados pessoais a que tenham acesso em razão do certame ou do contrato administrativo que eventualmente venha a

ser firmado, a partir da apresentação da proposta no procedimento de contratação, independentemente de declaração ou de aceitação expressa.

10.2 Os dados obtidos somente poderão ser utilizados para as finalidades que justificaram seu acesso e de acordo com a boa-fé e com os princípios do art. 6º da LGPD.

10.3 É vedado o compartilhamento com terceiros dos dados obtidos fora das hipóteses permitidas em Lei.

10.4 A Administração deverá ser informada no prazo de 5 (cinco) dias úteis sobre todos os contratos de sub operação firmados ou que venham a ser celebrados pelo Contratado.

10.5 Terminado o tratamento dos dados nos termos do art. 15 da LGPD, é dever do contratado eliminá-los, com exceção das hipóteses do art. 16 da LGPD, incluindo aquelas em que houver necessidade de guarda de documentação para fins de comprovação do cumprimento de obrigações legais ou contratuais e somente enquanto não prescritas essas obrigações.

10.6 É dever do contratado orientar e treinar seus empregados sobre os deveres, requisitos e responsabilidades decorrentes da LGPD.

10.7 O Contratado deverá exigir de sub operadores e subcontratados o cumprimento dos deveres da presente cláusula, permanecendo integralmente responsável por garantir sua observância.

10.8 O Contratante poderá realizar diligência para aferir o cumprimento dessa cláusula, devendo o Contratado atender prontamente eventuais pedidos de comprovação formulados.

10.9 O Contratado deverá prestar, no prazo fixado pelo Contratante, prorrogável justificadamente, quaisquer informações acerca dos dados pessoais para cumprimento da LGPD, inclusive quanto a eventual descarte realizado.

10.10 Bancos de dados formados a partir de contratos administrativos, notadamente aqueles que se proponham a armazenar dados pessoais, devem ser mantidos em ambiente virtual controlado, com registro individual rastreável de tratamentos realizados (LGPD, art. 37), com cada acesso, data, horário e registro da finalidade, para efeito de responsabilização, em caso de eventuais omissões, desvios ou abusos.

10.10.1 Os referidos bancos de dados devem ser desenvolvidos em formato interoperável, a fim de garantir a reutilização desses dados pela Administração nas hipóteses previstas na LGPD.

10.11 O contrato está sujeito a ser alterado nos procedimentos pertinentes ao tratamento de dados pessoais, quando indicado pela autoridade competente, em especial a ANPD por meio de opiniões técnicas ou recomendações, editadas na forma da LGPD.

## CLÁUSULA DÉCIMA PRIMEIRA – GARANTIA DE EXECUÇÃO (art. 92, XII)

11.1 A contratação conta com garantia de execução, nos moldes do art. 96 da Lei nº 14.133, de 2021, nas modalidades:

I. caução em dinheiro ou em títulos da dívida pública emitidos sob a forma escritural, mediante registro em sistema centralizado de liquidação e de custódia autorizado pelo Banco Central do Brasil, e avaliados por seus valores econômicos, conforme definido pelo Ministério da Economia;

II. seguro-garantia;

III. fiança bancária emitida por banco ou instituição financeira devidamente autorizada a operar no País pelo Banco Central do Brasil.

11.2 Valor da garantia será o correspondente a 5% (cinco por cento) do valor total do contrato.

11.3 O contratado apresentará, no prazo máximo de 10 (dez) dias úteis, prorrogáveis por igual período, a critério do contratante, contado da assinatura do contrato, comprovante de prestação de garantia, correspondente a 5% (cinco por cento) do valor total do contrato.

11.4 Caso utilizada a modalidade de seguro-garantia, a apólice deverá ter validade durante a vigência do contrato e por mais 90 (noventa) dias após término deste prazo de vigência, permanecendo em vigor mesmo que o contratado não pague o prêmio nas datas convencionadas.

11.5 A apólice do seguro garantia deverá acompanhar as modificações referentes à vigência do contrato principal mediante a emissão do respectivo endosso pela seguradora. Será permitida a substituição da apólice de seguro-garantia na data de renovação ou de aniversário, desde que mantidas as condições e coberturas da apólice vigente e nenhum período fique descoberto, ressalvado a hipótese de suspensão do contrato por ordem ou inadimplemento da Administração, onde o contratado ficará desobrigado de renovar a garantia ou de endossar a apólice de seguro até a ordem de reinício da execução ou o adimplemento pela Administração.

11.6 A garantia assegurará, qualquer que seja a modalidade escolhida, o pagamento de

I. prejuízos advindos do não cumprimento do objeto do contrato e do não adimplemento das demais obrigações nele previstas;

II. multas moratórias e punitivas aplicadas pela Administração à contratada; e

III. obrigações trabalhistas e previdenciárias de qualquer natureza e para com o FGTS, não adimplidas pelo contratado, quando couber.

11.7 A garantia em dinheiro deverá ser efetuada, com correção monetária, em favor do contratante, na seguinte conta: _____.

11.8 Caso a opção seja por utilizar títulos da dívida pública, estes devem ter sido emitidos sob a forma escritural, mediante registro em sistema centralizado de liquidação e de custódia autorizado pelo Banco Central do Brasil, e avaliados pelos seus valores econômicos, conforme definido pelo Ministério competente.

11.9 No caso de garantia na modalidade de fiança bancária, deverá ser emitida por banco ou instituição financeira devidamente autorizada a operar no País pelo Banco Central do Brasil, e deverá constar expressa renúncia do fiador aos benefícios do artigo 827 do Código Civil.

11.10 No caso de alteração do valor do contrato, ou prorrogação de sua vigência, a garantia deverá ser ajustada ou renovada, seguindo os mesmos parâmetros utilizados quando da contratação.

11.11 Se o valor da garantia for utilizado total ou parcialmente em pagamento de qualquer obrigação, o Contratado obriga-se a fazer a respectiva reposição no mesmo prazo inicial, contados da data em que for notificada. O Contratante executará a garantia na forma prevista na legislação que rege a matéria.

11.12 O Contratante executará a garantia na forma prevista na legislação que rege a matéria.

I. O emitente da garantia ofertada pelo contratado deverá ser notificado pelo contratante quanto ao início de processo administrativo para apuração de descumprimento de cláusulas contratuais (art. 137, § 4º, da Lei n.º14.133, de 2021).

II. Caso se trate da modalidade seguro-garantia, ocorrido o sinistro durante a vigência da apólice, sua caracterização e comunicação poderão ocorrer fora desta vigência, não caracterizando fato que justifique a negativa do sinistro, desde que respeitados os prazos prescricionais aplicados ao contrato de seguro.

11.13 Extinguir-se-á a garantia com a restituição da apólice, carta fiança ou autorização para a liberação de importâncias depositadas em dinheiro a título de garantia, acompanhada de declaração do contratante, mediante termo circunstanciado, de que o contratado cumpriu todas as cláusulas do contrato.

11.14 A garantia somente será liberada ou restituída após a fiel execução do contrato ou após a sua extinção por culpa exclusiva da Administração.

11.15 O garantidor não é parte para figurar em processo administrativo instaurado pelo contratante com o objetivo de apurar prejuízos e/ou aplicar sanções à contratada.

11.16 O contratado autoriza o contratante a reter, a qualquer tempo, a garantia, na forma prevista no Edital e neste Contrato.

11.17 A garantia de execução é independente de eventual garantia de proposta do produto ou serviço prevista especificamente no Termo de Referência/Projeto básico e minuta contratual.

## CLÁUSULA DÉCIMA SEGUNDA – INFRAÇÕES E SANÇÕES ADMINISTRATIVAS (art. 92, XIV)

12.1 Comete infração administrativa, nos termos da Lei nº 14.133, de 2021, o contratado que:

a) der causa à inexecução parcial do contrato;

b) der causa à inexecução parcial do contrato que cause grave dano à Administração ou ao funcionamento dos serviços públicos ou ao interesse coletivo;

c) der causa à inexecução total do contrato;

d) ensejar o retardamento da execução ou da entrega do objeto da contratação sem motivo justificado;

e) apresentar documentação falsa ou prestar declaração falsa durante a execução do contrato;

f) praticar ato fraudulento na execução do contrato;

g) comportar-se de modo inidôneo ou cometer fraude de qualquer natureza;

h) praticar ato lesivo previsto no art. 5º da Lei nº 12.846, de 1º de agosto de 2013.

12.2 Serão aplicadas ao contratado que incorrer nas infrações acima descritas as seguintes sanções:

i) **Advertência**, quando o contratado der causa à inexecução parcial do contrato, sempre que não se justificar a imposição de penalidade mais grave (art. 156, §2º, da Lei nº 14.133, de 2021);

ii) **Impedimento de licitar e contratar**, quando praticadas as condutas descritas nas alíneas "b", "c" e "d" do subitem acima deste Contrato, sempre que não se justificar a imposição de penalidade mais grave (art. 156, § 4º, da Lei nº 14.133, de 2021);

iii) **Declaração de inidoneidade para licitar e contratar**, quando praticadas as condutas descritas nas alíneas "e", "f", "g" e "h" do subitem acima deste Contrato, bem como nas alíneas "b", "c" e "d", que justifiquem a imposição de penalidade mais grave (art. 156, §5º, da Lei nº 14.133, de 2021).

iv) **Multa:**

a) O atraso injustificado na execução do contrato, sujeitará o contratado a multa moratória de 0,5% (zero virgula cinco por cento) por dia de atraso sobre o valor do contrato, até o limite de 25 (vinte e cinco) dias. O atraso superior a 25 (vinte e cinco) dias, autoriza a Administração a promover a extinção do contrato por descumprimento ou cumprimento irregular de suas cláusulas e a aplicar cumulativamente multa compensatória na forma deste contrato.

b) Para a infração descrita na alínea "a" do subitem 13.1, a multa compensatória será de 2% (dois por cento) sobre o valor do contrato.

c) Para as infrações descritas nas alíneas "b" e "d" do subitem 13.1, a multa compensatória será de 5% (cinco por cento) sobre o valor do contrato.

d) Para a infração descrita na alínea "c" do subitem 13.1, a multa compensatória será de 10% (dez por cento) sobre o valor do contrato.

e) Para as infrações descritas nas alíneas "e" até as alínea "h" do subitem 13.1, a multa compensatória será de 20% (vinte por cento) sobre o valor do contrato.

12.3 A aplicação das sanções previstas neste Contrato não exclui, em hipótese alguma, a obrigação de reparação integral do dano causado ao Contratante (art. 156, §9º, da Lei nº 14.133, de 2021)

12.4 Todas as sanções previstas neste Contrato poderão ser aplicadas cumulativamente com a multa (art. 156, §7º, da Lei nº 14.133, de 2021).

12.4.1 Antes da aplicação da multa será facultada a defesa do interessado no prazo de 15 (quinze) dias úteis, contado da data de sua intimação (art. 157, da Lei nº 14.133, de 2021)

12.4.2 Se a multa aplicada e as indenizações cabíveis forem superiores ao valor do pagamento eventualmente devido pelo Contratante ao Contratado, além da perda desse valor, a diferença será descontada da garantia prestada ou será cobrada judicialmente (art. 156, §8º, da Lei nº 14.133, de 2021).

12.4.3 Previamente ao encaminhamento à cobrança judicial, a multa poderá ser recolhida administrativamente no prazo máximo de 10 (dez) dias, a contar da data do recebimento da comunicação enviada pela autoridade competente.

12.5 A aplicação das sanções realizar-se-á em processo administrativo que assegure o contraditório e a ampla defesa ao Contratado, observando-se o procedimento previsto no **caput** e parágrafos do art. 158 da Lei nº 14.133, de 2021, para as penalidades de impedimento de licitar e contratar e de declaração de inidoneidade para licitar ou contratar.

12.6 Na aplicação das sanções serão considerados (art. 156, §1º, da Lei nº 14.133, de 2021):

a) a natureza e a gravidade da infração cometida;

b) as peculiaridades do caso concreto;
c) as circunstâncias agravantes ou atenuantes;
d) os danos que dela provierem para o Contratante;
e) a implantação ou o aperfeiçoamento de programa de integridade, conforme normas e orientações dos órgãos de controle.

12.7 Os atos previstos como infrações administrativas na Lei nº 14.133, de 2021, ou em outras leis de licitações e contratos da Administração Pública que também sejam tipificados como atos lesivos na Lei nº 12.846, de 2013, serão apurados e julgados conjuntamente, nos mesmos autos, observados o rito procedimental e autoridade competente definidos na referida Lei (art. 159).

12.8 A personalidade jurídica do Contratado poderá ser desconsiderada sempre que utilizada com abuso do direito para facilitar, encobrir ou dissimular a prática dos atos ilícitos previstos neste Contrato ou para provocar confusão patrimonial, e, nesse caso, todos os efeitos das sanções aplicadas à pessoa jurídica serão estendidos aos seus administradores e sócios com poderes de administração, à pessoa jurídica sucessora ou à empresa do mesmo ramo com relação de coligação ou controle, de fato ou de direito, com o Contratado, observados, em todos os casos, o contraditório, a ampla defesa e a obrigatoriedade de análise jurídica prévia (art. 160, da Lei nº 14.133, de 2021)

12.9 O Contratante deverá, no prazo máximo de 15 (quinze) dias úteis, contado da data de aplicação da sanção, informar e manter atualizados os dados relativos às sanções por ela aplicadas, para fins de publicidade no Cadastro Nacional de Empresas Inidôneas e Suspensas (Ceis) e no Cadastro Nacional de Empresas Punidas (Cnep), instituídos no âmbito do Poder Executivo Federal. (Art. 161, da Lei nº 14.133, de 2021)

12.10 As sanções de impedimento de licitar e contratar e declaração de inidoneidade para licitar ou contratar são passíveis de reabilitação na forma do art. 163 da Lei nº 14.133/21.

12.11 Os débitos do contratado para com a Administração contratante, resultantes de multa administrativa e/ou indenizações, não inscritos em dívida ativa, poderão ser compensados, total ou parcialmente, com os créditos devidos pelo referido órgão decorrentes deste mesmo contrato ou de outros contratos administrativos que o contratado possua com o mesmo órgão ora contratante, na forma da Instrução Normativa SEGES/ME nº 26, de 13 de abril de 2022.

## CLÁUSULA DÉCIMA TERCEIRA – DA EXTINÇÃO CONTRATUAL (art. 92, XIX)

13.1 O contrato será extinto quando cumpridas as obrigações de ambas as partes, ainda que isso ocorra antes do prazo estipulado para tanto.

13.2 Se as obrigações não forem cumpridas no prazo estipulado, a vigência ficará prorrogada até a conclusão do objeto, caso em que deverá a Administração providenciar a readequação do cronograma fixado para o contrato.

13.3 Quando a não conclusão do contrato referida no item anterior decorrer de culpa do contratado:

a) ficará ele constituído em mora, sendo-lhe aplicáveis as respectivas sanções administrativas; e
b) poderá a Administração optar pela extinção do contrato e, nesse caso, adotará as medidas admitidas em lei para a continuidade da execução contratual.

13.4 O contrato poderá ser extinto antes de cumpridas as obrigações nele estipuladas, ou antes do prazo nele fixado, por algum dos motivos previstos no artigo 137 da Lei nº 14.133/21, bem como amigavelmente, assegurados o contraditório e a ampla defesa.

13.4.1 Nesta hipótese, aplicam-se também os artigos 138 e 139 da mesma Lei.

13.4.2 A alteração social ou a modificação da finalidade ou da estrutura da empresa não ensejará a extinção se não restringir sua capacidade de concluir o contrato.

13.4.2.1 Se a operação implicar mudança da pessoa jurídica contratada, deverá ser formalizado termo aditivo para alteração subjetiva.

13.5 O termo de extinção, sempre que possível, será precedido:

13.5.1 Balanço dos eventos contratuais já cumpridos ou parcialmente cumpridos;

13.5.2 Relação dos pagamentos já efetuados e ainda devidos;

13.5.3 Indenizações e multas.

13.6 A extinção do contrato não configura óbice para o reconhecimento do desequilíbrio econômico-financeiro, hipótese em que será concedida indenização por meio de termo indenizatório (art. 131, *caput*, da Lei n.º 14.133, de 2021).

13.7 O contrato poderá ser extinto caso se constate que o contratado mantém vínculo de natureza técnica, comercial, econômica, financeira, trabalhista ou civil com dirigente do órgão ou entidade contratante ou com agente público que tenha desempenhado função na licitação ou atue na fiscalização ou na gestão do contrato, ou que deles seja cônjuge, companheiro ou parente em linha reta, colateral ou por afinidade, até o terceiro grau (art. 14, inciso IV, da Lei n.º 14.133, de 2021).

## CLÁUSULA DÉCIMA QUARTA – DOTAÇÃO ORÇAMENTÁRIA (art. 92, VIII)

14.1 As despesas decorrentes da presente contratação correrão à conta de recursos específicos consignados no Orçamento Geral do Município deste exercício, na dotação abaixo discriminada:

Gestão/Unidade:
Fonte de Recursos:
Programa de Trabalho:
Elemento de Despesa:

14.2 A dotação relativa aos exercícios financeiros subsequentes será indicada após aprovação da Lei Orçamentária respectiva e liberação dos créditos correspondentes, mediante apostilamento.

## CLÁUSULA DÉCIMA QUINTA – DOS CASOS OMISSOS (art. 92, III)

15.1 Os casos omissos serão decididos pelo contratante, segundo as disposições contidas na Lei nº 14.133, de 2021, e demais normas federais aplicáveis e, subsidiariamente, segundo as disposições contidas na Lei nº 8.078, de 1990 – Código de Defesa do Consumidor – e normas e princípios gerais dos contratos.

PMNC/MA
Folha: 000239
Rubrica:

**CLÁUSULA DÉCIMA SEXTA – ALTERAÇÕES**

16.1 Eventuais alterações contratuais reger-se-ão pela disciplina dos arts. 124 e seguintes da Lei nº 14.133, de 2021.

16.2 O contratado é obrigado a aceitar, nas mesmas condições contratuais, os acréscimos ou supressões que se fizerem necessários, até o limite de 25% (vinte e cinco por cento) do valor inicial atualizado do contrato.

16.3 As alterações contratuais deverão ser promovidas mediante celebração de termo aditivo, submetido à prévia aprovação da consultoria jurídica do contratante, salvo nos casos de justificada necessidade de antecipação de seus efeitos, hipótese em que a formalização do aditivo deverá ocorrer no prazo máximo de 1 (um) mês (art. 132 da Lei nº 14.133, de 2021).

16.4 Registros que não caracterizam alteração do contrato podem ser realizados por simples apostila, dispensada a celebração de termo aditivo, na forma do art. 136 da Lei nº 14.133, de 2021.

**CLÁUSULA DÉCIMA SÉTIMA – PUBLICAÇÃO**

17.1 Incumbirá ao contratante divulgar o presente instrumento no Portal Nacional de Contratações Públicas (PNCP), na forma prevista no art. 94 da Lei 14.133, de 2021, bem como no respectivo sítio oficial do Município na Internet.

**CLÁUSULA DÉCIMA OITAVA– FORO (art. 92, §1º)**

18.1 Fica eleito o Foro da Comarca de BALSAS, Estado do Maranhão, para dirimir os litígios que decorrerem da execução deste Termo de Contrato que não puderem ser compostos pela conciliação, conforme art. 92, §1º, da Lei nº 14.133/21.

[Local], [dia] de [mês] de [ano].

Representante legal do CONTRATANTE

Representante legal do CONTRATADO

TESTEMUNHAS:

1-

2-

PMNC/MA
Folha: 000240
Rubrica:

## ANEXO II – PROJETO BASICO

O REFERIDO PROJETO E SUAS APENDICES ESTAO ANEXADO AO FINAL DESTE EDITAL

Prefeitura Mun. de Nova Colinas-MA
000241
Assinatura

PREFEITURA MUNICIPAL NOVA COLINAS/MA.

# MEMORIAL DESCRITIVO

MEMORIAL DESCRITIVO PARA IMPLANTAÇÃO DE 59 MELHORIAS SANITÁRIAS, DOMICILIARES A SEREM IMPLANTADAS NAS AREAS RURAIS DO MUNICÍPIO NOVA COLINAS/MA.

## 1- EVOLUÇÃO HISTÓRICA.

Nova Colinas é um município brasileiro do estado do Maranhão. A população estimada no Instituto Brasileiro de Geografia e Estatística (IBGE) em 2022 era de 5 021 habitantes.[6]O crescimento do povoado motivou o movimento pela emancipação, consolidada após plebiscito em 16 de junho de 1994. Em 10 de novembro do mesmo ano, a Lei Estadual nº 6.141 elevou Feira Nova à categoria de município, desmembrado de Riachão. A instalação oficial ocorreu em 1º de janeiro de 1997.

A Igreja de Santa Ana é um dos marcos religiosos de Nova Colinas. Em sua lateral, há uma estátua que retrata Santa Ana e Nossa Senhora segurando um pergaminho com os algarismos romanos de I a X. Esse símbolo, associado aos Dez Mandamentos, reforça o caráter devocional do local, que serve como ponto de referência para a comunidade católica da cidade.

Praça Hamilton Ribeiro

A Praça Hamilton Ribeiro é um dos principais locais de eventos e convivência em Nova Colinas. Inaugurada em 2021 durante as comemorações dos 25 anos de emancipação política do município, a praça está localizada no centro da cidade. O espaço serve como ponto de encontro para eventos cívicos, culturais e de lazer.

## 2- MÃO-DE-OBRA

No município, já se encontra em pequena escala, mão de obra especializada em construção civil, tais como pedreiros, carpinteiros, encanadores, bombeiros e eletricistas. Portanto para a execução dos serviços constantes deste projeto será utilizada mão de obra do próprio município, ou ainda recorrer a outras praças de maior desenvolvimento.

## 3- MATERIAIS DE CONSTRUÇÃO

No município setor comercial é pequeno e não fornece todos os materiais para obras de saneamentos como tubos, conexões etc. Portanto para a execução dos serviços, poucos materiais poderão ser adquiridos na sede do município. Dessa forma haverá necessidade de recorrer a outras praças de maior desenvolvimento.

## 4- FIRMAS DE ENGENHARIA

O município não dispõe de muitas Firmas de Engenharia legalmente instaladas sendo, necessário contratá-las em outras praças mais desenvolvidas.

Prefeitura Mun. de Nova Colinas-MA
000242
Assinatura

## 5- ENERGIA ELÉTRICA

A sede do município, assim como nos povoados onde serão implantadas as melhorias, são servidos por energia elétrica fornecida pela equatorial, em baixa e alta tensão, trifásica, bifásica e monofásica de 220, 440 e 380 Volts.

## 6- CONDIÇÕES SANITÁRIAS

Nas localidades, onde serão construídas as melhorias, dispõe de Sistemas de Abastecimento de água, entretanto sem esgotamento sanitário.

**ÁGUA** – A sede do Município conta com sistema de distribuição d´água, gerenciado pela CAEMA, concessionária estadual, com taxa de cobertura em torno de 90%.

**LIXO** - Existe coleta de lixo na sede do Município que é feito por carroças e caçambas, entretanto ainda não dispõe de um local adequado para o tratamento adequado, o lixo é recolhido e depositado em um terreno fora do perímetro urbano.

**ESGOTO**

Não existe sistema de esgotamento sanitário na sede do Município, nem na localidade onde serão implantadas as Melhorias Sanitárias na maioria das residências não existem o sistema de tratamento do esgoto e os dejetos humanos são expostos no solo contaminado-os e quando das chuvas, são carreados para o leito dos mananciais superficiais ou até mesmo para os poços sem proteção sanitária, dos quais a população utilizam para o consumo diário. Este hábito tem gerado uma série de doenças entéricas de transmissão hídrica como diarréias infecciosas, que atingem principalmente as crianças.

## 7- DESENVOLVIMENTO ECONÔMICO E FINANCEIRO

No município, a agricultura é utilizada apenas como subsistência, produzem milho, arroz, mandioca e feijão. A farinha de mandioca e babaçu são os produtos de exportação do município. O município destaca-se pelo grande número de fazendas de gado de corte, caprinos e ovinos. O comércio é considerado de pequeno de porte, pois ainda depende de alguns municípios vizinhos mais desenvolvidos, ou mesmo a capital São Luís, na sede do município existe pequenas indústrias de beneficiamento de arroz.

## 8- SITUAÇÃO CULTURAL

A rede escolar do município experimentou uma melhoria significativa após a implantação do FUNDEB. Existe escola do ensino médio na sede do município e foram construídas várias escolas municipais de nível fundamental na zona rural.

## 9- SITUAÇÃO DA SAÚDE PÚBLICA

O município dispõe para atendimento de sua população de 01 Hospital, existe Postos de Saúde em funcionamento assim como conta com equipes do PSF. Os casos mais graves de saúde são encaminhados para os municípios vizinhos de maior porte, ou mesmo a capital São Luís ou Teresina.

Prefeitura Mun. de Nova Colinas-MA
000243
Assinatura

SISTEMA PROPOSTO

## 01-INTRODUÇÃO

Em função das precárias situações sanitárias principalmente da zona rural e da periferia da zona urbana da sede do município, a incidência de doenças parasitárias, que acometem principalmente as famílias menos favorecidas, é bastante elevada, o que vem onerando consideravelmente o custo com tratamento da saúde pública. Esta situação tem contribuído decisivamente com o baixo nível de qualidade de vida das pessoas e estender as ações de saneamento básico intradomicílio torna-se, portanto, uma poderosa arma na busca de melhores níveis de saúde e de vida para o homem, considerando o poder de interferência desta ação na mudança do quadro epidemiológico do município e a sua contribuição para a proteção e preservação do meio ambiente.

## 02- OBJETIVO

A realização deste projeto tem o objetivo, ao evitar a contaminação do solo, do homem e das águas de abastecimento e contribuir decisivamente com a prevenção de uma série de doenças como Febre Tifóide e Para tifóide, Disenteria Bacilar, Cólera, Gastrenterite aguda e diarréias, Hepatite A e B, e Disenteria amebiana, e conseqüentemente, aumentar as vidas médias do homem, proporcionando-lhe melhores condições de sobrevivência.

## 03- PROPOSTA DE SOLUÇÃO

Considerando que a qualidade da saúde pública depende fundamentalmente da saúde preventiva, e que a falta de saneamento gera incidências elevadas de doenças que poderiam ser evitadas.

O município pleiteia construir 59 Melhorias Sanitárias Domiciliares no Município, que serão compostas por: Banheiro com reservatório elevado de 310 litros, chuveiro, lavatório e vaso sanitário; Tanque Séptico, filtro tanque de lavar roupas e Sumidouro beneficiando diretamente 59 famílias todos de baixa renda e que ainda não tenha a melhoria.

A solução adotada para este projeto, que tem como proposta dar destinação adequada aos dejetos humanos, permitira um tratamento primário do esgoto domiciliar, para em seguida após o tratamento anaeróbico o liquido convergir para um sumidouro, onde será absorvido pelo solo. Vale ressaltar que nos povoados onde serão implantadas essas existem sistemas de abastecimento d´água e que o solo possui um bom nível de absorção

A execução deste projeto possibilitará ao município um melhor controle da situação sanitária existente, possibilitando desta forma melhores condições de vida à população rural.

## 04- JUSTIFICATIVA DA SOLUÇÃO ADOTADA

Os elevados custos da implantação de um sistema público e coletivo de esgotamento sanitário e os constantes problemas causados pela falta de um destino adequado dos dejetos humanos neste município levaram-nos a propor a solução individual de esgotamento sanitário, através da implantação de privadas higiênicas com fossa séptica, que além de eficiente, possui um baixo custo se relacionado à solução coletiva.

## 05- ETAPAS DE PLANEJAMENTO DA EXECUÇÃO

A execução do projeto deverá seguir rigorosamente suas especificações, em uma única etapa, abrangendo a construção dos abrigos, construção do tanque séptico, construção do sumidouro e instalações hidro-sanitárias. A construção devera ser executada em duas etapas, sendo que cada etapa deverá ter seu percentual de obra concluída integralmente, para poder iniciar a etapa subseqüente até a conclusão final da obra definitivamente, ou seja, 100%.

Prefeitura Mun. de Nova Colinas-MA
Fls. 000244
Assinatura

## 06- CUSTOS DE IMPLANTAÇÃO

O custo de implantação deste projeto está orçado em **R$ 1.549.169,92** (um milhão e quinhentos e quarenta e nove mil e cento e sessenta e nove reais e noventa e dois centavos) cuja participação é da União com recursos FUNASA. Nos custos estão incluídos os seguintes insumos: materiais, mão de obra, impostos, encargos sociais e BDI de 28,82%.

Durante a construção, a obra será supervisionada por técnicos da Secretaria de Saúde da Prefeitura Municipal e acompanhada através de fiscalização periódica de técnicos da FUNASA-MA.

Prefeitura Mun. de Nova Colinas-MA
Fls. 000245
Assinatura

**ESTADO DO MARANHÃO**
**PREFEITURA MUNICIPAL DE NOVA COLINAS**
**CNPJ: 01.608.768/0001-05**

**PREFEITURA MUNICIPAL DE NOVA COLINAS/MA.**
**ANEXO IV**

1 – Nome do Órgão ou Entidade Convenente, conforme contido no Cartão do CNPJ

**PREFEEITURA MUNICIPAL DE NOVA COLINAS-MA**

| 2 – CNPJ | 3 – Exercício | 4 – UF | 5 – Nº do Processo de Convenio |
|---|---|---|---|
| **01.608.768/0001-05** | **2026** | **MA** | **25100.000215/2026-71** |

| 6 – DDD | 7 – Fone | 8 – Fax | 9 – E-mail |
|---|---|---|---|
| (98) | **9128-1002** | | |

| 10 – Nome do Banco Conveniado | 11 – Nº do Banco Conveniado |
|---|---|
| **BANCO DO BRASIL** | **001** |

| 12 – Agência/Conta | 13 – Praça de Pagamento | 14 – UF |
|---|---|---|
| **AG. 5734 - 7 / CC.** | **FORTALEZA DOS NOGUEIRAS** | **MA** |

| 15 – Recurso Orçamentário | 16 – Emenda Nº |
|---|---|
| 1. Programa ( X )<br>2. Emenda ( ) | |

17 – Programa

**Melhorias Sanitárias Domiciliares/MSD em áreas rurais e comunidades tradicionais - Ação Orçamentária 21C9.**

18 – Descrição do Objeto

Implantação de Melhorias Sanitárias Domiciliares em Áreas Rurais do Município de Nova Colinas/MA.

19 – Justificativa da Proposição

NA ZONA RURAL DO MUNICIPIO DE NOVA COLINAS NO MARANHÃO, PRINCIPALMENTE NAS LOCALIDADES, ONDE SERÃO IMPLANTADAS AS **59 MELHORIAS SANITÁRIAS**, NA MAIORIA DAS RESIDÊNCIAS NÃO EXISTE SISTEMA DE TRATAMENTO DO ESGOTO E OS DEJETOS HUMANOS SÃO EXPOSTOS NO SOLO CONTAMINADO-OS E QUANDO DAS CHUVAS, SÃO CARREADOS PARA O LEITO DOS MANANCIAIS SUPERFICIAIS OU ATÉ MESMO PARA OS POÇOS SEM PROTEÇÃO SANITÁRIA, DOS QUAIS A POPULAÇÃO UTILIZA PARA O CONSUMO DIÁRIO. ESTE HÁBITO TEM GERADO UMA SÉRIE DE DOENÇAS ENTÉRICAS DE TRANSMISSÃO HÍDRICA COMO DIARRÉIAS INFECCIOSAS, QUE ATINGEM PRINCIPALMENTE AS CRIANÇAS. POR ESTE MOTIVO, PROPÕE-SE IMPLANTAR NAS UNIDADES RESIDENCIAIS, EM QUE AINDA NÃO EXISTE SISTEMA DE TRATAMENTO DE ESGOTO SANITÁRIO 59 **(CINQUENTA E NOVE)** MELHORIAS SANITÁRIOS DOMICILIARES.

20 – Objetivos

É OBJETIVO DESTE PROJETO EVITAR A CONTAMINAÇÃO DO SOLO E DOS MANANCIAIS DE ABASTECIMENTO DE ÁGUA; DAR UM DESTINO ADEQUADO DOS ESGOTOS DOMÉSTICOS DE FORMA A CONTROLAR E PREVENIR DOENÇAS A ELES RELACIONADAS. ALÉM, OBVIAMENTE, DE MELHORAR AS CONDIÇÕES SANITÁRIAS DAS FAMÍLIAS PROPORCIONANDO MAIS CONFORTO E SAÚDE À POPULAÇÃO, EVITANDO O CONTATO DE VETORES COM AS FEZES; PROMOVER NOVOS HÁBITOS HIGIÊNICOS E CONFORTO;

Prefeitura Mun. de Nova Colinas-MA
000246
Assinatura

**ESTADO DO MARANHÃO**
**PREFEITURA MUNICIPAL DE NOVA COLINAS**
**CNPJ: 01.608.768/0001-05**

AUMENTO DA VIDA MÉDIA DO HOMEM; REDUZIR DESPESAS COM O TRATAMENTO DE DOENÇAS EVITÁVEIS E REDUÇÃO DO CUSTO DE TRATAMENTO DE ÁGUA PELA PREVENÇÃO DA POLUIÇÃO DOS MANANCIAIS.

21 – METAS

A IMPLANTAÇÃO DESSAS MELHORIAS SANITÁRIAS NO MUNICÍPIO DE NOVA COLINAS/MA. PRETENDE-SE BENEFICIAR DIRETAMENTE 59 (CINQUENTA E NOVE) DOMICÍLIOS COM A IMPLANTAÇÃO DESSAS MELHORIAS SANITÁRIAS DOMICILIARES E, CONSEQUENTEMENTE, REDUZIR A MÉDIO E LONGO PRAZO O ÍNDICE DE INFESTAÇÃO DE DOENÇAS QUE SÃO CAUSADAS PELA FALTA DE UM DESTINO ADEQUADO DOS DEJETOS HUMANOS.

22 – Acompanhamento

O ACOMPANHAMENTO SERÁ REALIZADO PELA SECRETARIA DE SAÚDE DO MUNICÍPIO SOB SUPERVISÃO PERIÓDICA DO MINISTÉRIO DA SAÚDE ATRAVES DA FUNASA-MA.

23 – População do Município, segundo o último censo do IBGE.

População 5.021 hab. *IBGE/2022*

24 – Autenticação

| Data | Nome do Dirigente ou do Representante Legal | Assinatura do Dirigente ou do Representante Legal |
|---|---|---|
| 21/05/2026 | **MARIANA PINTO RIBEIRO MACEDO**<br>Prefeita Municipal | MARIANA PINTO RIBEIRO MACEDO: 01840080345 |

Prefeitura Municipal

NOVA COLINAS

Governo de Realizações

**PREFEITURA MUNICIPAL DE NOVA COLINAS/MA.**

**ANEXO V**

I – Identificação do Proponente

| 1 – Nome do Órgão ou Entidade Proponente, conforme contido no Cartão do CNPJ | 2 – Ação | 3 – Nº do Processo de Convenio |
|---|---|---|
| **PREFEITURA MUNICIPAL DE NOVA COLINAS-MA.** | SANEAMENTO: **IMPLANTAÇÃO DE MELHORIAS SANITÁRIAS DOMICILIARES** | **25100.000215/2026-71** |

II – Cronograma de Execução

| 4 – Meta | 5 – Etapa/Fase | 6 – Especificação | 7 – Indicador Físico | | 8 – Previsão de Execução | |
|---|---|---|---|---|---|---|
| | | | Unidade de Medida | Quant. | Início | Término |
| **1.0** | | IMPLANTAÇÃO DE **60 MELHORIAS SANITÁRIAS DOMICILIARES** | | | | |
| | 1.1 | PLACA DE IDENTIFICAÇÃO DA OBRA. | UNIDADE | 03 | JUN/2026 | JUN/2029 |
| | 1.2 | CONJUNTO SANITÁRIO | UNIDADE | 59 | JUN/2026 | JUN/2029 |
| | 1.3 | FOSSA SÉPTICA | UNIDADE | 59 | JUN/2026 | JUN/2029 |
| | 1.4 | SUMIDOURO | UNIDADE | 59 | JUN/2026 | JUN/2029 |
| | 1.5 | PIA DE COZINHA | UNIDADE | 59 | JUN/2026 | JUN/2029 |
| | 1.6 | TANQUE DE LAVAR ROUPAS | UNIDADE | 59 | JUN/2026 | JUN/2029 |
| | 1.7 | CAIXA DE GORDURA | UNIDADE | 59 | JUN/2026 | JUN/2029 |
| | 1.8 | RESERVATÓRIO DE 310 LITROS | UNIDADE | 59 | JUN/2026 | JUN/2029 |
| | 1.9 | FILTRO DE BARRO COMUM | UNIDADE | 59 | JUN/2026 | JUN/2029 |

III - Plano de aplicação

| 9 – Natureza da Despesa | 10 – Especificação | 11 – Concedente | 12 – Proponente | 13 – Subtotal Por Natureza de Gasto (Em R$ 1,00) |
|---|---|---|---|---|
| | Corrente | | | |
| | Consultoria | | | |
| | Diárias | | | |
| | Material de Consumo | | | |
| | Passagens | | | |
| | Serviços de Terceiros – Pessoa Física | | | |

Prefeitura Mun. de Nova Colinas-MA
Assinatura
000247

| | | | | |
|---|---|---|---|---|
| | Serviços de Terceiros – Pess rídica | | | |
| | Reforma Adequação (Serviços de Terceiros – Pessoa Física ou Jurídica) | | | |
| | Subtotal desta Categoria Econômica | | | |
| | | | | |
| | Capital | | | |
| | Construção Nova | 1.528.218,60 | - | 1.528.218,60 |
| | Conclusão | | | |
| | Ampliação | | | |
| | Equipamento e Material Permanente | | | |
| | Subtotal desta Categoria Econômica | | | |
| | 14 – TOTAIS dos valores das despesas correntes e de capital referentes à concedente e ao proponente | 1.528.218,60 | - | 1.528.218,60 |
| | | | | |

IV – Autenticação

| Data | Nome do Dirigente ou do Representante Legal | Assinatura do Dirigente ou do Representante Legal |
|---|---|---|
| **21/05/2026** | **MARIANA PINTO RIBEIRO MACEDO**<br>Prefeita Municipal | MARIANA PINTO RIBEIRO MACEDO:01840080345<br>Digitally signed by MARIANA PINTO RIBEIRO MACEDO:01840080345<br>DN: C=BR, O=ICP-Brasil, OU=videoconferencia, OU=08714927000103, OU=Secretaria da Receita Federal do Brasil - RFB, OU=RFB e-CPF A1, CN=MARIANA PINTO RIBEIRO MACEDO:01840080345<br>Reason: I am the author of this document<br>Location:<br>Date: 2026-05-28 11:26:41 |

Prefeitura Mun. de Nova Colinas-MA
Assinatura
000248

Prefeitura Municipal

NOVA COLINAS

Governo de Realizações

**PREFEITURA MUNICIPAL DE ALTO PARNAÍBA/MA.**

**ANEXO VI**

| 1 - Nome do Órgão ou Entidade Proponente, conforme contido no Cartão do CNPJ | 2- Ação | 3- Nº do Processo de Convenio |
|---|---|---|
| **PREFEITURA MUNICIPAL DE NOVA COLINAS-MA.** | **SANEAMENTO: IMPLANTAÇÃO DE MELHORIAS SANITÁRIAS DOMICILIARES** | **25100.000215/2026-71** |

| CONCEDENTE (EM R$ 1,00) | 4- Ano | 5- Meta | 6 – Mês | | | | | |
|---|---|---|---|---|---|---|---|---|
| | **2.025** | | Janeiro/2025 | Fevereiro/2025 | Março a Junho/2025 | Julho a Setembro/2025 | Outubro a dezembro/2025 | Janeiro a Maio/2026 |
| | | **1.0** | | | | | | |
| | **2.029** | | Junho a Agosto/2026 | Setembro a dezembro/2026 | Janeiro a Maio/2026 | Junho a agosto/2026 | Setembro e outubro/2026 | Novembro e Dezembro/2026 |
| | | | | | 7- Total Acumulado de Recursos da Concedente (Em R$ 1,00) | | | **R$. 1.528.218,60** |

| PROPONENTE (EM R$ 1,00) | 8- Ano | 9- Meta | 10 – Mês | | | | | |
|---|---|---|---|---|---|---|---|---|
| | **2.024** | | Janeiro/2018 | Fevereiro/2018 | Março a Junho/2018 | Julho a Setembro/2018 | Outubro a dezembro/2018 | Janeiro a Maio/2019 |
| | | **1.0** | | | | | | |
| | **2.027** | | Junho a Agosto/2019 | Setembro a dezembro/2019 | Janeiro a Maio/2020 | Junho a agosto/2020 | Setembro e outubro/2020 | Novembro e Dezembro/2020 |
| | | | | | 11- Total Acumulado de Recursos do Proponente (Em R$ 1,00) | | | |
| | | | | | 12- Total Geral dos Recursos (Em R$ 1,00) | | | **R$. 1.528.218,60** |

| 13 – Autenticação do Proponente | 14 – Aprovação da Concedente |
|---|---|
| | |

Prefeitura Mun. de Nova Colinas-MA Assinatura 00215

Prefeitura Municipal

NOVA COLINAS

Governo de Realizações

**PREFEITURA MUNICIPAL DE ALTO PARNAÍBA/MA.**

**ANEXO VI**

| Data | Nome do Dirigente ou do Representante Legal | Nome da Concedente |
|---|---|---|
| **21/05/2026** | **MARIANA PINTO RIBEIRO MACEDO**<br>Prefeita Municipal | |
| | Assinatura do Dirigente ou do Representante Legal | Assinatura do Dirigente da Concedente |

MARIANA PINTO RIBEIRO MACEDO:01840080345

Digitally signed by MARIANA PINTO RIBEIRO MACEDO:01840080345
DN: C=BR, O=ICP-Brasil, OU=videoconferencia, OU=08714927000103, OU=Secretaria da Receita Federal do Brasil - RFB, OU=RFB e-CPF A1, CN=MARIANA PINTO RIBEIRO MACEDO:01840080345
Reason: I am the author of this document
Location:
Date: 2026-05-28 11:26:18

**Mariana Pinto Ribeiro Macedo**
**Prefeita Municipal**

Prefeitura Mun. de Nova Colinas-MA
Assinatura
000250

**Anotação de Responsabilidade Técnica - ART**
**Lei nº 6.496, de 7 de dezembro de 1977**

**CREA-MA**

**ART OBRA / SERVIÇO**
**Nº MA20261065333**

**Conselho Regional de Engenharia e Agronomia do Estado do Maranhão**

Prefeitura Mun. de Nova Colinas-MA
000251
Assinatura

INICIAL

**1. Responsável Técnico**

**SAMILA FRANCIELLE DOS SANTOS COSTA**
Título profissional: **ENGENHEIRA CIVIL**
RNP: **1018139397**
Registro: **112425MA**

**2. Dados do Contrato**

Contratante: **PREFEITURA MUNICIPAL DE NOVA COLINAS** CPF/CNPJ: **01.608.768/0001-05**
**RUA SÃO FRANCISCO** Nº: **S/N**
Complemento: Bairro: **CENTRO**
Cidade: **NOVA COLINAS** UF: **MA** CEP: **65808000**

Contrato: **Não especificado** Celebrado em:
Valor: **R$ 8.500,00** Tipo de contratante: **Pessoa Juridica de Direito Público**
Ação Institucional: **Outros**

**3. Dados da Obra/Serviço**

**RUA SÃO FRANCISCO** Nº: **S/N**
Complemento: Bairro: **CENTRO**
Cidade: **NOVA COLINAS** UF: **MA** CEP: **65808000**
Data de Início: **01/05/2026** Previsão de término: **29/05/2026** Coordenadas Geográficas: **7.118922, 46.261908**
Finalidade: **Infraestrutura** Código: **65808-000**
Proprietário: **PREFEITURA MUNICIPAL DE NOVA COLINAS** CPF/CNPJ: **01.608.768/0001-05**

**4. Atividade Técnica**

| 14 - Elaboração | Quantidade | Unidade |
|---|---|---|
| 80 - Projeto > CONSTRUÇÃO CIVIL > EDIFICAÇÕES > DE EDIFICAÇÃO > #1.1.1.1 - DE ALVENARIA | 59,00 | un |
| 80 - Projeto > CONSTRUÇÃO CIVIL > EDIFICAÇÕES > DE REFORMA DE EDIFICAÇÃO > #1.1.2.1 - DE ALVENARIA | 59,00 | un |
| 80 - Projeto > CONSTRUÇÃO CIVIL > INSTALAÇÕES HIDROSSANITÁRIAS > #1.4.1 - DE SISTEMA DE ÁGUA POTÁVEL | 59,00 | un |
| 80 - Projeto > CONSTRUÇÃO CIVIL > INSTALAÇÕES HIDROSSANITÁRIAS > #1.4.5 - DE LIGAÇÃO INDIVIDUAL DE REDE DE ESGOTO | 59,00 | un |
| 80 - Projeto > CONSTRUÇÃO CIVIL > INSTALAÇÕES HIDROSSANITÁRIAS > #1.4.2 - DE SISTEMA DE REDES DE ÁGUAS PLUVIAIS | 59,00 | un |
| 80 - Projeto > CONSTRUÇÃO CIVIL > INSTALAÇÕES HIDROSSANITÁRIAS > #1.4.1 - DE SISTEMA DE ÁGUA POTÁVEL | 59,00 | un |
| 80 - Projeto > CONSTRUÇÃO CIVIL > EDIFICAÇÕES > DE REFORMA DE EDIFICAÇÃO > #1.1.2.1 - DE ALVENARIA | 59,00 | un |
| 80 - Projeto > CONSTRUÇÃO CIVIL > EDIFICAÇÕES > DE REFORMA DE EDIFICAÇÃO > #1.1.2.1 - DE ALVENARIA | 59,00 | un |
| 80 - Projeto > CONSTRUÇÃO CIVIL > EDIFICAÇÕES > DE REFORMA DE EDIFICAÇÃO > #1.1.2.1 - DE ALVENARIA | 59,00 | un |

Após a conclusão das atividades técnicas o profissional deve proceder a baixa desta ART

**5. Observações**

ART de Projeto de melhorias sanitárias domiciliares em áreas rurais no municipio de Nova Colinas/MA. Código do Instrumento nº 992090/2025

**6. Declarações**

- Declaro que estou cumprindo as regras de acessibilidade previstas nas normas técnicas da ABNT, na legislação especifica e no decreto n. 5296/2004 e 9451/2018.

**7. Entidade de Classe**

UEMA -UNIVERSIDADE ESTADUAL DO MARANHAO

**Anotação de Responsabilidade Técnica - ART**
**Lei nº 6.496, de 7 de dezembro de 1977**

**CREA-MA**

**Conselho Regional de Engenharia e Agronomia do Estado do Maranhão**

**ART OBRA / SERVIÇO**
**Nº MA20261065333**

Prefeitura Municipal de Nova Colinas-MA
Folha nº 000252
Assinatura

INICIAL

**8. Assinaturas**

Declaro serem verdadeiras as informações acima

_____, _____ de _____ de _____
Local data

Documento assinado eletronicamente
com credenciais de login e senha
**SAMILA FRANCIELLE DOS SANTOS COSTA**
**RNP: 1018139397**
**Data: 28/05/2026 10:41:54**

**SAMILA FRANCIELLE DOS SANTOS COSTA - CPF: ***.927.663-****

MARIANA PINTO RIBEIRO MACEDO:
01840080345

**PREFEITURA MUNICIPAL DE NOVA COLINAS - CNPJ: 01.608.768/0001-05**

**9. Informações**

* A ART é válida somente quando quitada, mediante apresentação do comprovante do pagamento ou conferência no site do Crea.

**10. Valor**

Valor da ART: **R$ 108,39** Registrada em: **27/05/2026** Valor pago: **R$ 108,39** Nosso Número: **8307170064**

Prefeitura Municipal

NOVA COLINAS

Governo de Realizações

Prefeitura Mun. de Nova Colinas-MA
000253
Assinatura

**ESTADO DO MARANHÃO**
**PREFEITURA MUNICIPAL DE NOVA COLINAS**
**CNPJ: 01.608.768/0001-05**

# DECLARAÇÃO DE ADIMPLÊNCIA

Eu, Mariana Pinto Ribeiro Macedo, residente e domiciliado na cidade de Nova Colinas-MA, na condição de representante legal dessa Prefeitura Municipal, com CNPJ. 01.608.768/0001-05 para fins de provas junto à Fundação Nacional de Saúde, sob as penas do Artigo 299 do Código Penal, e para efeitos do Artigo 4 do Decreto número 20 de 1 de fevereiro de 1991 e sob as penas da Lei, que a Prefeitura Municipal, acima identificada, não se encontra em mora ou situação de inadimplência com o Tesouro Nacional ou com qualquer Órgão ou Entidade da Administração Pública Federal.

Nova Colinas – MA, 28 de maio de 2026

MARIANA PINTO RIBEIRO MACEDO:01840080345

Digitally signed by MARIANA PINTO RIBEIRO MACEDO:01840080345
DN: C=BR, O=ICP-Brasil, OU=videoconferencia, OU=08714927000103, OU=Secretaria da Receita Federal do Brasil - RFB, OU=RFB e-CPF A1, CN=MARIANA PINTO RIBEIRO MACEDO:01840080345
Reason: I am the author of this document
Location:
Date: 2026-05-28 11:25:55

Mariana Pinto Ribeiro Macedo
Prefeita Municipal

Prefeitura Municipal
NOVA COLINAS
Governo de Realizações

Prefeitura Mun. de Nova Colinas-MA
000254
Assinatura

**ESTADO DO MARANHÃO**
**PREFEITURA MUNICIPAL DE NOVA COLINAS**
**CNPJ: 01.608.768/0001-05**

# DECLARAÇÃO

**Declaro**, para fins de atendimento ao Decreto 6.170/2007 e a Portaria Interministerial CGU/MF/MP 507/2011 que o município de, Nova Colinas/MA. Foi beneficiado com recursos geridos ou operados por órgãos ou entidades da União, estando os empreendimentos por eles financiados em funcionamento e com a adequada manutenção.

Nova Colinas – MA, 28 de maio de 2026

MARIANA PINTO RIBEIRO MACEDO: 01840080345

Digitally signed by MARIANA PINTO RIBEIRO MACEDO: 01840080345
DN: C=BR, O=ICP-Brasil, OU=videoconferencia, OU=08714927000103, OU=Secretaria da Receita Federal do Brasil - RFB, OU=RFB e-CPF A1, CN=MARIANA PINTO RIBEIRO MACEDO:01840080345
Reason: I am the author of this document
Location:
Date: 2026-05-28 11:25:36

**Mariana Pinto Ribeiro Macedo**
**Prefeita Municipal**

Ministério da Saúde
Fundação Nacional de Saúde

Prefeitura Municipal
NOVA COLINAS
Governo de Realizações

# LENE - MSD

LEVANTAMENTO DE NECESSIDADES DE MELHORIAS SANITÁRIAS DOMICILIARES

Município: **NOVA COLINAS**

Localidade: Povoado Barra Verde, Povoado Carrapato, Povoado Vila Mangabeiras, Povoado Baixão, Povoado São Joaquim, Povoado Vila Murici, Povoado Puçá, Povoado Vargem Suja, Povoado Cachoeira Do Pico, Povoado Jurubeba, Povoado São Bento, Povoado Extrema, Povoado Alto Alegre, Povoado Macaúba, Povoado Samambaia, Povoado Vargem, Povoado Monte Santos, Povoado Vão Do Cocal, Povoado Angical, Povoado Associação Aparecida, Povoado Baixa Do Porco, Povoado Porteiras, Povoado Brejão, Povoado Taquari E Povoado Cachoeira Do Macapá.

Tipo de Comunidade: **Rural**

| | | | | |
|---|---|---|---|---|
| Possui Sistema de Abastecimento de Água? | Sim | X | Não | |
| Possui Sistema de esgotamento Sanitário? | Sim | | Não | x |
| Possui Sistema de Coleta de Resíduos Sólidos | Sim | | Não | x |

| INFORMAÇÕES DO DOMICÍLIO | | | | | | MELHORIAS SANITÁRIAS DOMICILIARES NECESSÁRIAS | | | | | | | | | | | | | | |
|---|---|---|---|---|---|---|---|---|---|---|---|---|---|---|---|---|---|---|---|---|
| Nº | Nome do Beneficiário | Endereço MSD | Coordenadas Geográficas Em UTM (ZONA 23 M) | | Nº de habitantes | Ligação Domiciliar de água | Poço raso | Cisterna | Reservatório Elevado | Reservatório Semi Elevado | Conjunto Sanitário | Pia de Cozinha | Tanque de Lavar Roupas | Filtro Doméstico | Tanque Séptico/Filtro Biológico | Sumidouro | Vala de Infiltração | Sistema de Reuso | Ligação domiciliar e esgoto | Recipiente para Resíduos Sólidos |
| | | | X | Y | | | | | | | | | | | | | | | | |
| 1 | SUELENE BRAGA DOS REIS | LOC. BARRA VERDE | 342675,00 | 9216664,00 | 03 | | X | | | X | X | X | X | X | X | X | X | X | X | X |
| 2 | ANA LÚCIA DA COSTA SILVA | LOC. BARRA VERDE | 342095,00 | 9216161,00 | 03 | | X | | | X | X | X | X | X | X | X | X | X | X | X |
| 3 | VANESSA DOS SANTOS SOUSA | LOC. CARRAPATO | 355689,00 | 9215912,00 | 03 | | X | | | X | X | X | X | X | X | X | X | X | X | X |
| 4 | DOMINGAS DOS SANTOS NASCIMENTO | LOC. CARRAPATO | 355677,00 | 9216552,00 | 05 | | X | | | X | X | X | X | X | X | X | X | X | X | X |
| 5 | MARIA FRANCISCA DE SOUSA FEITOSA | VILA MANGABEIRAS | 359550,00 | 9214658,00 | 04 | | X | | | X | X | X | X | X | X | X | X | X | X | X |
| 6 | LUÍS CARLOS CARVALHO DA SILVA | VILA MANGABEIRAS | 359520,00 | 9214634,00 | 02 | | X | | | X | X | X | X | X | X | X | X | X | X | X |
| 7 | VANDERLEI SOUSA SANTOS | VILA MANGABEIRAS | 359555,00 | 9214978,00 | 02 | | X | | | X | X | X | X | X | X | X | X | X | X | X |
| 8 | ALANA DE OLIVEIRA SÁ | LOC. BAIXÃO | 357895,00 | 9216974,00 | 03 | | X | | | X | X | X | X | X | X | X | X | X | X | X |
| 9 | ALINE DE OLIVEIRA SANTOS | LOC. BAIXÃO | 357808,00 | 9217026,00 | 04 | | X | | | X | X | X | X | X | X | X | X | X | X | X |

FUNASA

Ministério da Saúde
Fundação Nacional de Saúde

Prefeitura Municipal
NOVA COLINAS
Governo de Realizações

# LENE - MSD

LEVANTAMENTO DE NECESSIDADES DE MELHORIAS SANITÁRIAS DOMICILIARES

| | | | | | | | | | | | | | | | | | | | | | | |
|---|---|---|---|---|---|---|---|---|---|---|---|---|---|---|---|---|---|---|---|---|---|---|
| 10 | MARIA DE NAZARÉ LIMA DE SOUSA | LOC. BAIXÃO | 357819,00 | 9216844,00 | 02 | | X | | | X | X | X | X | X | X | X | X | X | X | X | X | X |
| 11 | MARIA JOANA FEITOSA MATOS | LOC. SÃO JOAQUIM | 350918,00 | 9212512,00 | 02 | | X | | | X | X | X | X | X | X | X | X | X | X | X | X | X |
| 12 | IRAMAR BORGES | LOC. VILA MURICI | 355804,00 | 9219884,00 | 07 | | X | | | X | X | X | X | X | X | X | X | X | X | X | X | X |
| 13 | ZENAIDE DE BRITO CARVALHO MACHADO | LOC. PUÇÁ | 357370,00 | 9208316,00 | 05 | | X | | | X | X | X | X | X | X | X | X | X | X | X | X | X |
| 14 | ANTÔNIO JOSÉ DA SILVA AGUIAR | LOC. VARGEM SUJA | 360199,00 | 9211316,00 | 04 | | X | | | X | X | X | X | X | X | X | X | X | X | X | X | X |
| 15 | MARIA RAIMUNDA CRUZ DA SILVA | LOC. CACHOEIRA DO PICO | 355687,00 | 9201534,00 | 03 | | X | | | X | X | X | X | X | X | X | X | X | X | X | X | X |
| 16 | OLINDINA NUNES DA CRUZ | LOC. CACHOEIRA DO PICO | 355597,00 | 9201530,00 | 04 | | X | | | X | X | X | X | X | X | X | X | X | X | X | X | X |
| 17 | RAIMUNDA DA SILVA SOUSA | LOC. CACHOEIRA DO PICO | 356302,00 | 9201792,00 | 04 | | X | | | X | X | X | X | X | X | X | X | X | X | X | X | X |
| 18 | ÂNGELA RAQUEL BEZERRA DOS SANTOS | LOC. JURUBEBA | 354936,00 | 9208549,00 | 03 | | X | | | X | X | X | X | X | X | X | X | X | X | X | X | X |
| 19 | FRANCINETE DOS SANTOS RIBEIRO | LOC. JURUBEBA | 354917,00 | 9208558,00 | 04 | | X | | | X | X | X | X | X | X | X | X | X | X | X | X | X |
| 20 | MARIA FÉLIX ALVES BEZERRA | LOC. JURUBEBA | 354662,00 | 9208901,00 | 02 | | X | | | X | X | X | X | X | X | X | X | X | X | X | X | X |
| 21 | AMANDA BEZERRA DOS SANTOS | LOC. JURUBEBA | 354689,00 | 9209042,00 | 04 | | X | | | X | X | X | X | X | X | X | X | X | X | X | X | X |
| 22 | BROLIMAR MARTINS DA SILVA | LOC. JURUBEBA | 354923,00 | 9209341,00 | 07 | | X | | | X | X | X | X | X | X | X | X | X | X | X | X | X |
| 23 | AGAONE DE OLIVEIRA | POVOADO SÃO BENTO | 353119,00 | 9220827,00 | 03 | | X | | | X | X | X | X | X | X | X | X | X | X | X | X | X |
| 24 | JUVACY MARTINS DOS SANTOS OLIVEIRA | POVOADO SÃO BENTO | 353119,00 | 9220828,00 | 03 | | X | | | X | X | X | X | X | X | X | X | X | X | X | X | X |
| 25 | SILVIO ALVES DA SILVA | POVOADO SÃO BENTO | 353117,00 | 9220869,00 | 03 | | X | | | X | X | X | X | X | X | X | X | X | X | X | X | X |
| 26 | TOMAZA G. DE OLIVEIRA | POVOADO SÃO BENTO | 353119,00 | 9220892,00 | 02 | | X | | | X | X | X | X | X | X | X | X | X | X | X | X | X |
| 27 | MARIA LÚCIA DUARTE DOS SANTOS | POVOADO SÃO BENTO | 353264,00 | 9221022,00 | 04 | | X | | | X | X | X | X | X | X | X | X | X | X | X | X | X |
| 28 | AUGUSTO RIBEIRO SANTOS | POVOADO SÃO BENTO | 353216,00 | 9220935,00 | 02 | | X | | | X | X | X | X | X | X | X | X | X | X | X | X | X |
| 29 | SEBASTIÃO FERNANDES DE SOUSA | POVOADO SÃO BENTO | 353088,00 | 9220580,00 | 02 | | X | | | X | X | X | X | X | X | X | X | X | X | X | X | X |
| 30 | MARLENE BARROS DE SOUSA | POVOADO SÃO BENTO | 353070,00 | 9220552,00 | 02 | | X | | | X | X | X | X | X | X | X | X | X | X | X | X | X |
| 31 | MARIA DA CRUZ M. DA S. COSTA | LOC. EXTREMA | 345780,00 | 9217940,00 | 05 | | X | | | X | X | X | X | X | X | X | X | X | X | X | X | X |
| 32 | TAIS MARTINS DE S CAMPOS | LOC. EXTREMA | 345821,00 | 9218060,00 | 04 | | X | | | X | X | X | X | X | X | X | X | X | X | X | X | X |
| 33 | ELCIONE AFONSO FEITOSA | LOC. ALTO ALEGRE | 347845,00 | 9213856,00 | 03 | | X | | | X | X | X | X | X | X | X | X | X | X | X | X | X |
| 34 | ROSANA FEITOSA DA SILVA | LOC. ALTO ALEGRE | 347082,00 | 9215570,00 | 06 | | X | | | X | X | X | X | X | X | X | X | X | X | X | X | X |
| 35 | ELIAS NASCIMENTO FERREIRA SILVA | LOC. MACAÚBA | 348976,00 | 9211913,00 | 05 | | X | | | X | X | X | X | X | X | X | X | X | X | X | X | X |
| 36 | MARIA DIVINA DA SILVA BEZERRA | LOC. MACAÚBA | 348810,00 | 9211853,00 | 04 | | X | | | X | X | X | X | X | X | X | X | X | X | X | X | X |
| 37 | ROSY ANNY GONÇALVES | LOC. MACAÚBA | 348808,00 | 9211440,00 | 03 | | X | | | X | X | X | X | X | X | X | X | X | X | X | X | X |
| 38 | LAIANE DA SILVA SANTOS | LOC. MACAÚBA | 348272,00 | 9210356,00 | 05 | | X | | | X | X | X | X | X | X | X | X | X | X | X | X | X |
| 39 | JOÃO MAMEDE DOS SANTOS | LOC. SAMAMBAIA | 355604,00 | 9211495,00 | 03 | | X | | | X | X | X | X | X | X | X | X | X | X | X | X | X |
| 40 | ANA TAÍSE MORAIS SOUSA | LOC. SAMAMBAIA | 355355,00 | 9210921,00 | 04 | | X | | | X | X | X | X | X | X | X | X | X | X | X | X | X |
| 41 | GRAZIEL LIMA DE FRANCA | LOC. SAMAMBAIA | 355883,00 | 9210640,00 | 02 | | X | | | X | X | X | X | X | X | X | X | X | X | X | X | X |

Prefeitura Mun. de Nova Colinas
Assistência Social
00256

# LENE - MSD

LEVANTAMENTO DE NECESSIDADES DE MELHORIAS SANITÁRIAS DOMICILIARES

| | | | | | | | | | | | | | | | | | | | | | |
|---|---|---|---|---|---|---|---|---|---|---|---|---|---|---|---|---|---|---|---|---|---|
| | RODRIGUES | | | | | | | | | | | | | | | | | | | | |
| 42 | KEILA ROCHA DOS SANTOS | LOC. VARGEM | 355413,00 | 9193192,00 | 04 | | X | | | X | X | X | X | X | X | X | X | X | X | X |
| 43 | RAQUEL PAIVA DA SILVA | LOC. VARGEM | 355720,00 | 9192844,00 | 01 | | X | | | X | X | X | X | X | X | X | X | X | X | X |
| 44 | ANTÔNIA DA CONCEIÇÃO MACHADO | LOC. VARGEM | 356007,00 | 9192494,00 | 04 | | X | | | X | X | X | X | X | X | X | X | X | X | X |
| 45 | CARLEANE DA SILVA SOUSA | LOC. VARGEM | 356207,00 | 9191287,00 | 04 | | X | | | X | X | X | X | X | X | X | X | X | X | X |
| 46 | MARIA ESTELA DOS SANTOS PIMENTEL | LOC. VARGEM | 356521,00 | 9191035,00 | 02 | | X | | | X | X | X | X | X | X | X | X | X | X | X |
| 47 | ALDENIZE RIBEIRO DOS SANTOS | LOC. MONTE SANTOS | 351703,00 | 9220788,00 | 03 | | X | | | X | X | X | X | X | X | X | X | X | X | X |
| 48 | ARMANDO MACIEL DE OLIVEIRA | LOC. MONTE SANTOS | 347214,00 | 9221531,00 | 03 | | X | | | X | X | X | X | X | X | X | X | X | X | X |
| 49 | ARNALDO DA SILVA | LOC. VÃO DO COCAL | 350278,00 | 9216394,00 | 03 | | X | | | X | X | X | X | X | X | X | X | X | X | X |
| 50 | RAIMUNDO MATOS DE SOUSA | LOC. ANGICAL | 356678,00 | 9197055,00 | 03 | | X | | | X | X | X | X | X | X | X | X | X | X | X |
| 51 | MARIA DAS NEVES LEITE DE SOUSA | LOC. ASSOCIAÇÃO APARECIDA | 359812,00 | 9194118,00 | 03 | | X | | | X | X | X | X | X | X | X | X | X | X | X |
| 52 | ANTÔNIA DA SILVA BRITO | LOC. ASSOCIAÇÃO APARECIDA | 360109,00 | 9194871,00 | 02 | | X | | | X | X | X | X | X | X | X | X | X | X | X |
| 53 | MARCIANA DA CONCEIÇÃO SILVA | LOC. BAIXA DO PORCO | 361148,00 | 9192537,00 | 03 | | X | | | X | X | X | X | X | X | X | X | X | X | X |
| 54 | ANTÔNIA DE SOUSA FEITOSA | LOC. BAIXA DO PORCO | 361524,00 | 9192555,00 | 03 | | X | | | X | X | X | X | X | X | X | X | X | X | X |
| 55 | MARIA DO AMPARO ALVES DA MOTA | LOC. PORTEIRAS | 362052,00 | 9197844,00 | 07 | | X | | | X | X | X | X | X | X | X | X | X | X | X |
| 56 | WANDERLUCIA DA SILVA BRITO | LOC. PORTEIRAS | 362938,00 | 9196976,00 | 04 | | X | | | X | X | X | X | X | X | X | X | X | X | X |
| 57 | MARIA DE LORDES DOS SANTOS CONCEIÇÃO | LOC. BREJÃO | 370572,00 | 9209798,00 | 03 | | X | | | X | X | X | X | X | X | X | X | X | X | X |
| 58 | MARIA JOSÉ SOUZA SANTOS | LOC. BREJÃO | 369857,00 | 9209539,00 | 04 | | X | | | X | X | X | X | X | X | X | X | X | X | X |
| 59 | RENILSON DE SOUZA SANTOS | LOC. BREJÃO | 369371,00 | 9209652,00 | 05 | | X | | | X | X | X | X | X | X | X | X | X | X | X |

Prefeitura Mun. de Nova Colinas-MA
Assinatura
000257

Prefeitura Mun. de Nova Olinda-MA
000258
Assinatura

ALTURAS EM RELAÇÃO AO PISO

reg. de gaveta de alimentação=1.80m.
reg. de pressão do chuveiro = 1.00m.
chuveiro = 2.10m.
caixa de descarga = 1.80m.
lavatório = 0.65m.

t.b. - torneira de boia
r.g. - registro de gaveta

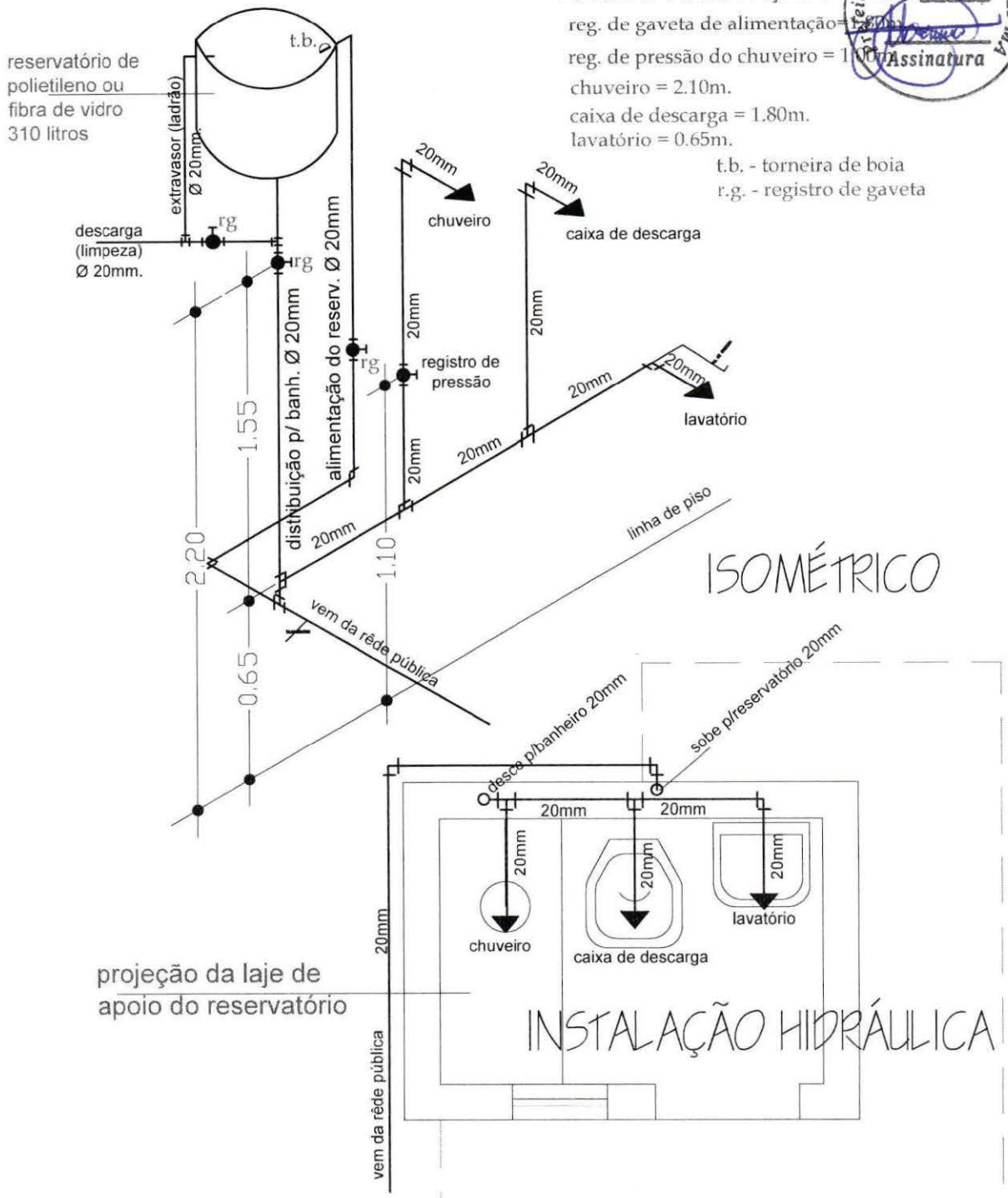


entidade:

título: **PROJETO DE IMPLANTAÇÃO DE:**
**MELHORIA SANITÁRIA DOMICILIAR TIPO 2**
**(v. sanit., lavatório, chuveiro, t. séptico, sumidouro , res. elevado, tanque de lavar roupas, pia de cozinha e filtro ceramico)**

discriminação: **INSTALAÇÃO HIDRÁULICA**

proprietário:

prancha nº 06/06

projeto:

resp. técnico:

escala: 1:25

desenho:

data: SETEMBRO/2025

Prefeitura Mun. de Nova Colinas MA
000259
Assinatura

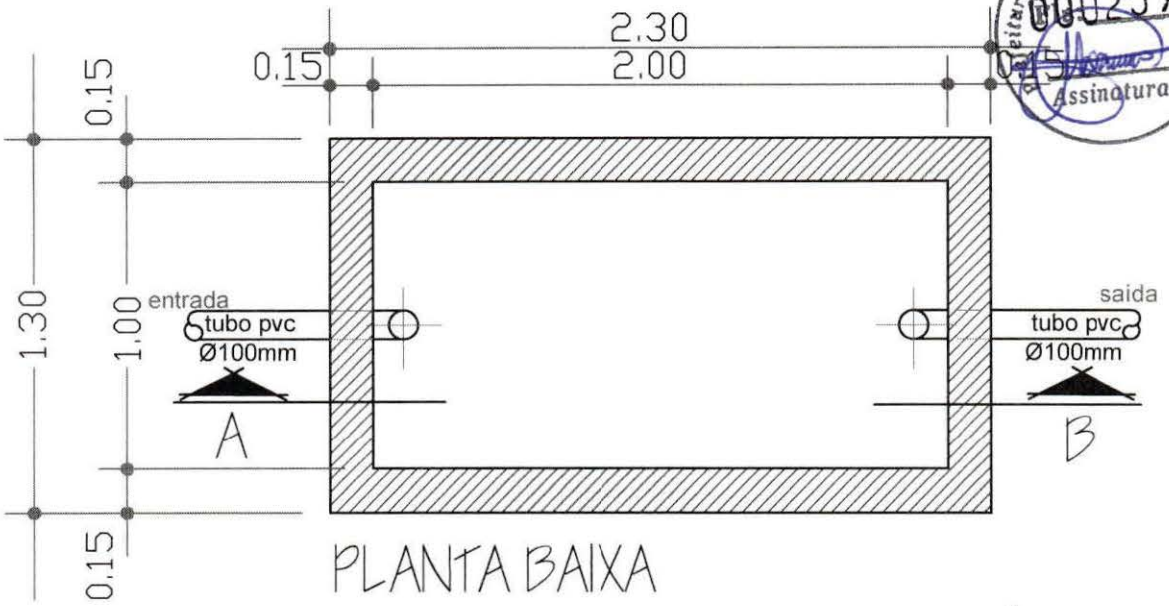


PLANTA BAIXA

# TANQUE SÉPTICO

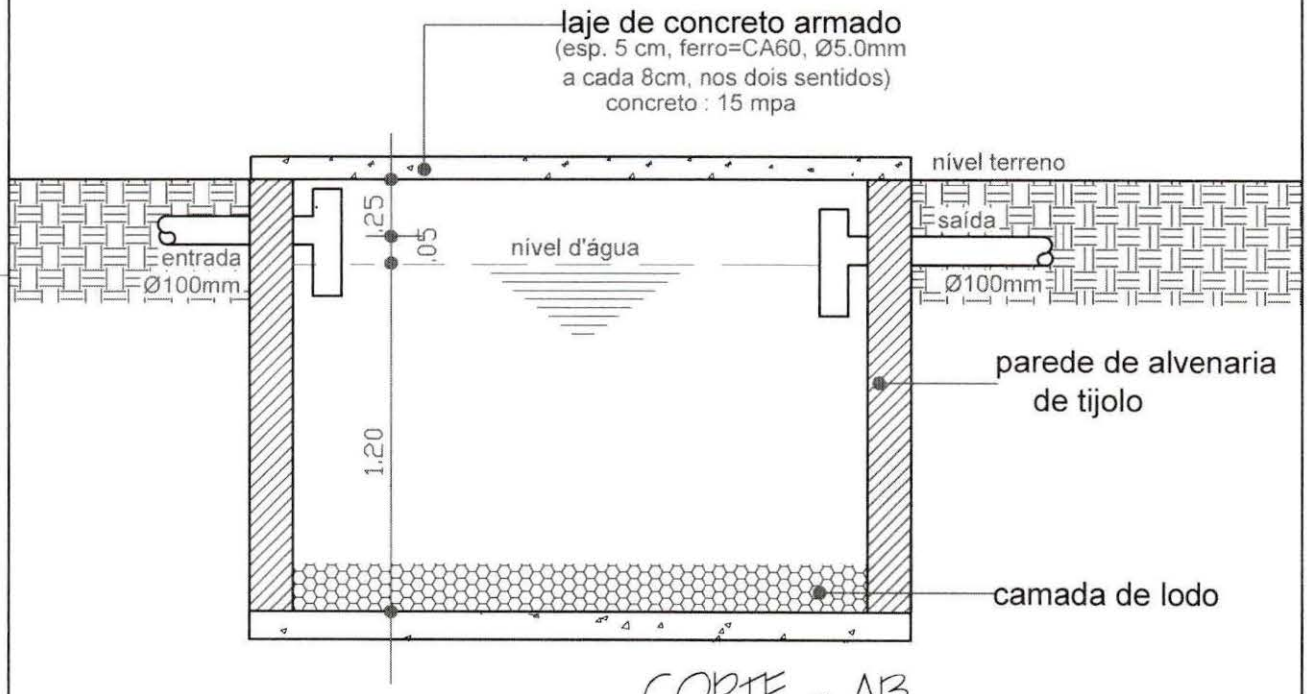


CORTE - AB

entidade:

titulo: **PROJETO DE IMPLANTAÇÃO DE:**
**MELHORIA SANITÁRIA DOMICILIAR TIPO 2**
**(v. sanit., lavatório, chuveiro, t. séptico, sumidouro res. elevado, T. de lavar roupas, pia de cozinha e filtro ceramico)**

discriminação: TANQUE SÉPTICO
Planta Baixa e Corte

prancha nº 04/06

projeto:

resp. técnico:

escala: 1:25

desenho:

data: SETEMBRO/ 2025

Prefeitura Mun. de Nova Colinas-MA
000260
Assinatura

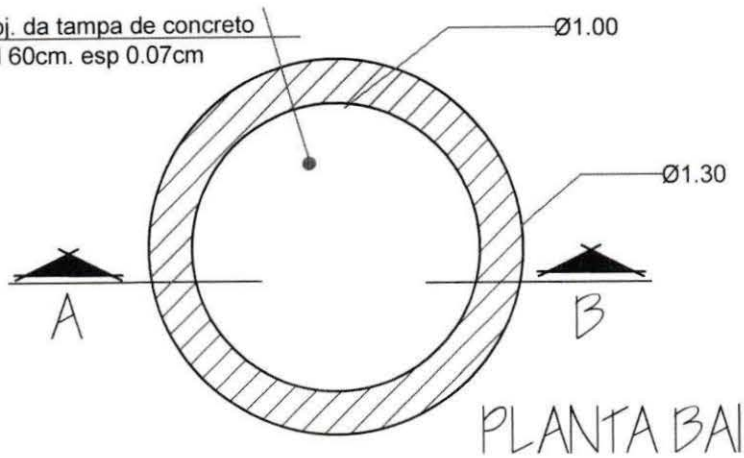


PLANTA BAIXA

# SUMIDOURO DE ALVENARIA

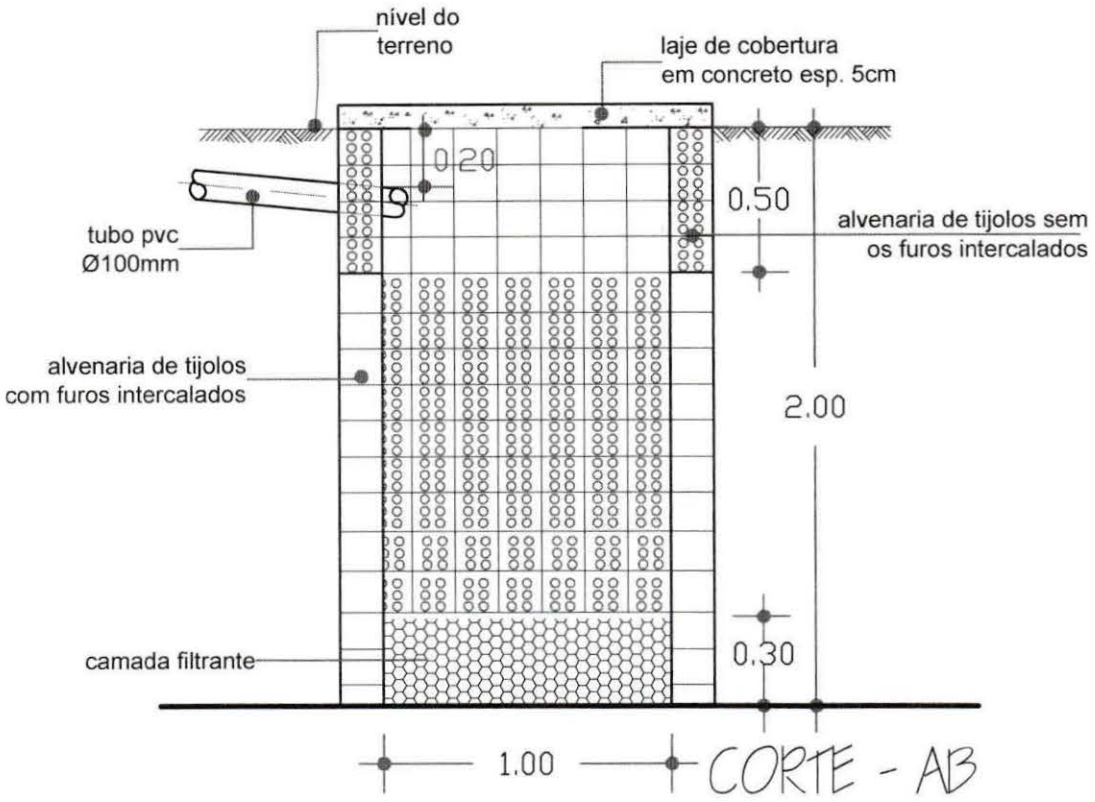


CORTE - AB

entidade:

título: **PROJETO DE IMPLANTAÇÃO DE: MELHORIA SANITÁRIA DOMICILIAR TIPO 2**
**(v. sanit., lavatório, chuveiro, t. séptico, sumidouro res. elevado, T.de lavar roupas, pia de cozinha e filtro ceramico)**

discriminação: SUMIDOURO DE ALVENARIA
Planta Baixa e Corte

prancha nº 05/06

projeto:

resp. técnico:

escala: 1:25

desenho:

data: SETEMBRO/2025

OBSERVAÇÕES:

01- A distância mínima entre o abrigo e o tanque séptico é de 1.50m e entre o tanque séptico e o sumidouro é de 1.50m e o lay-out de locação do tanque séptico e do sumidouro não poderá ser alterado se houver problemas de de Assistido do terreno e ou insuficiencia de área para manter o lay-out.

Prefeitura Mun. de Nova Colinas-MA
000261
Assistido

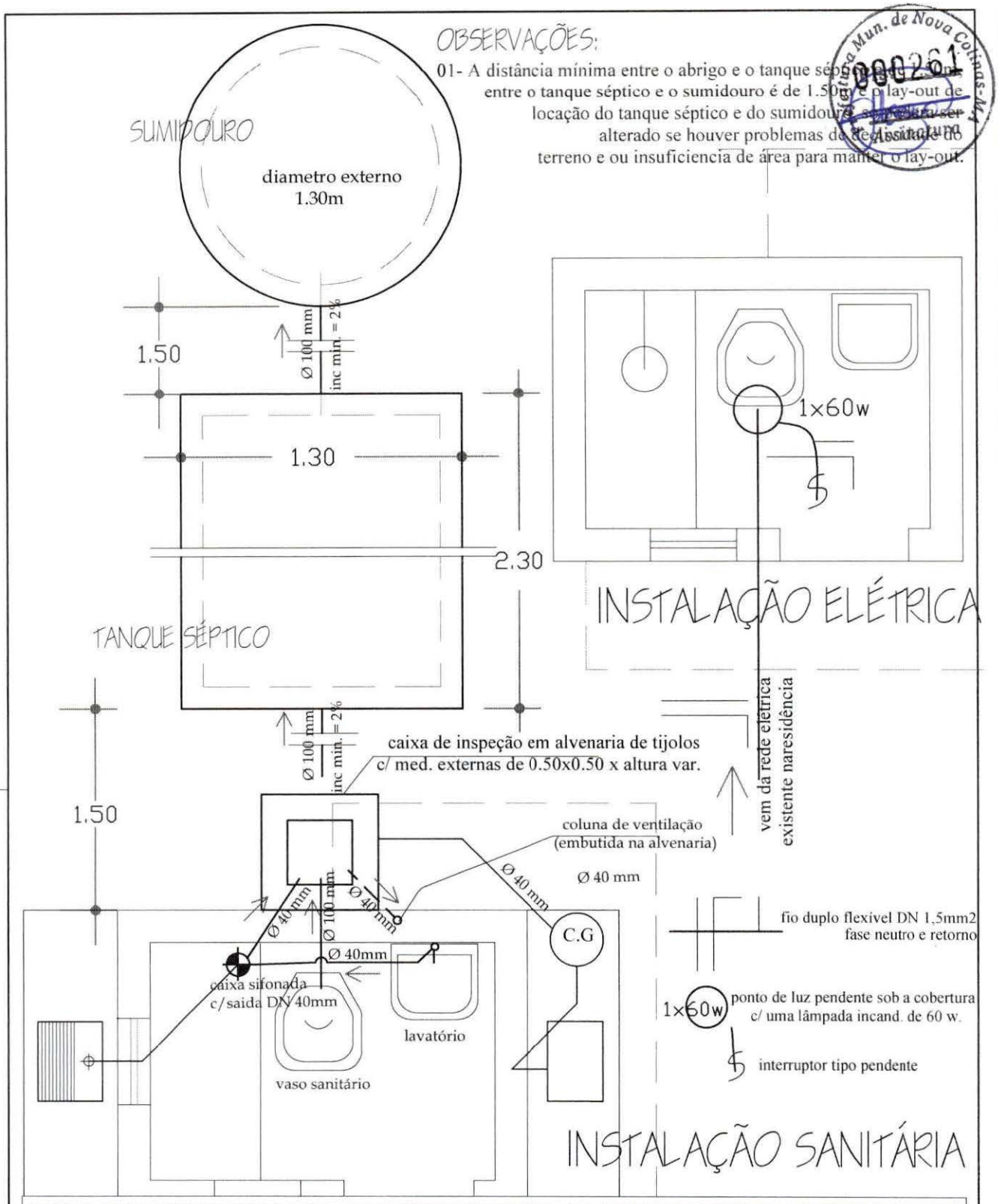


entidade:

PREFEITURA MUNICIPAL DE SAO BENEDITO DO RIO PRETO / MA

titulo: **PROJETO DE IMPLANTAÇÃO DE:**
**MELHORIA SANITÁRIA DOMICILIAR TIPO 2**
**(v. sanit., lavatório, chuveiro, t. séptico, sumidouro res. elevado, T. de lavar roupas, pia de cozinha e filtro ceramico)**

discriminação: **INSTALAÇÃO SANITÁRIA E ELÉTRICA**

prancha nº 02/06

projeto:

resp. técnico:

escala: 1:25

desenho:

data: SETEMBRO / 2025

Prefeitura Mun. de Nova Colinas-MA
000262
Assinatura

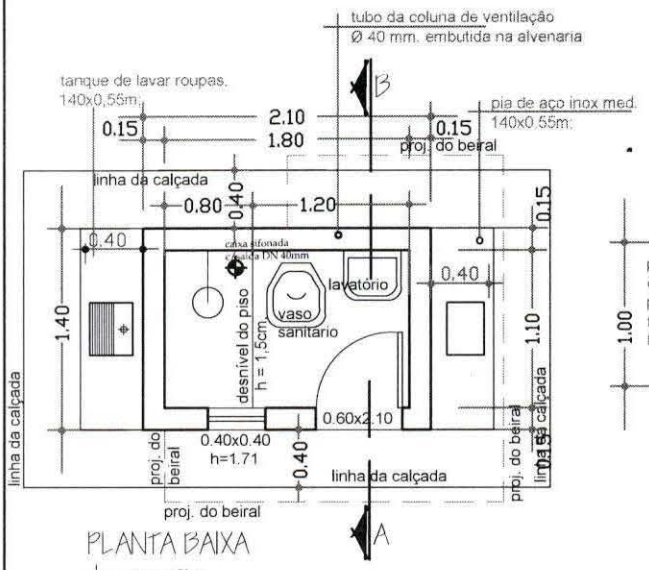


PLANTA BAIXA

*observação:*

O piso além de atender ao traço das especificações técnicas deverão ter o caimento no sentido da cx. sifonada. No recebimento, devera ser feito por parte da fiscalização o teste de caimento.

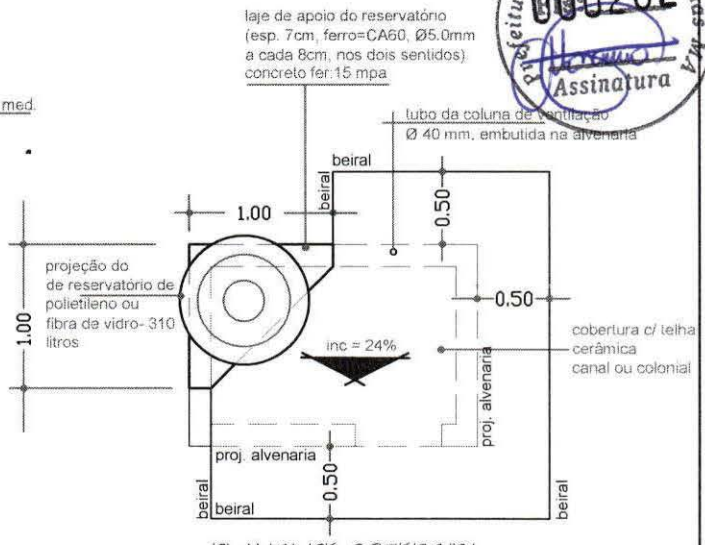


PLANTA DE COBERTURA

*observação:*

os frechais terão as mesmas dimensões dos cairbros e não deverão ter nós, brancos e empenas

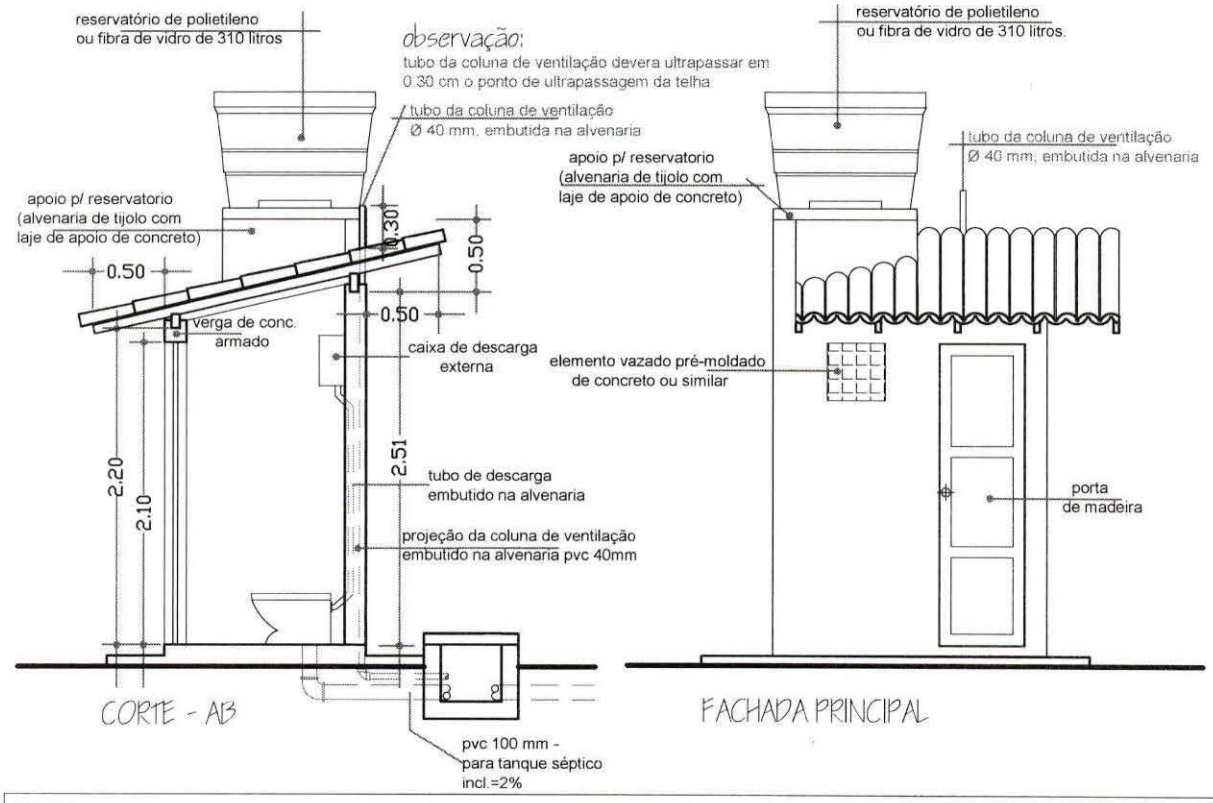


CORTE - AB

FACHADA PRINCIPAL

entidade:

título: **PROJETO DE IMPLANTAÇÃO DE: MELHORIA SANITÁRIA DOMICILIAR TIPO 2**

**(v. sanit., lavatório, chuveiro, t. séptico, sumidouro res. elevado, T.de lavar roupas, pia de cozinha e filtro ceramico)**

discriminação: PROJETO ARQUITETÔNICO
P. BAIXA, CORTE, FACHADA E COBERTURA

proprietário:

prancha nº 01/06

projeto:

resp. técnico:

escala: 1:50

desenho:

data: SETEMBRO/2025

# SUMIDOURO: DETALHE DA FERRAGEM

Prefeitura Mun. de Nova Colinas-MA
000263
Assinatura

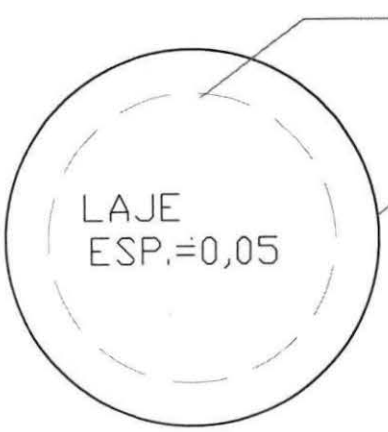


| Nº | # | QUANT. | TOTAL |
|---|---|---|---|
| 1 | 6.3 | 7 VAR. | 6.65 |
| 2 | 6.3 | 7 VAR. | 6.65 |

**RESUMO**
AÇO 6.3 ou 1 4"
COMP. TOTAL 13.30m.
PESO 3,325Kg.

FORMA DA TAMPA

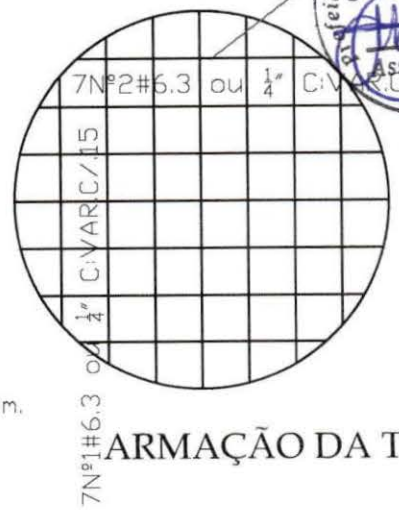


ARMAÇÃO DA TAMPA

# TANQUE SÉPTICO: DETALHE DA FERRAGEM

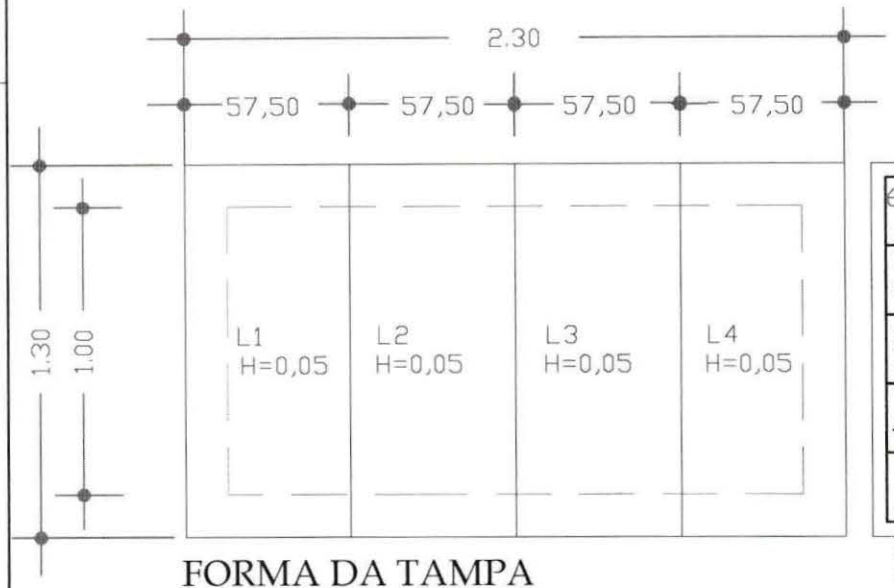


FORMA DA TAMPA

| Nº | # | QUANT. | TOTAL |
|---|---|---|---|
| 1 | 6.3 | 6 | 3.30 |
| 2 | 6.3 | 5 | 6.30 |

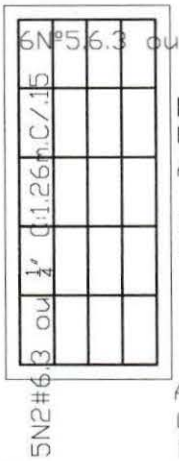


**RESUMO PARA UMA PLACA**
AÇO 6.3 ou 1/4"
COMP.TOTAL 9.60m.
PESO 2,400Kg

**RESUMO PARA AS 4 PLACAS**
AÇO 6.3 ou 1/4"
COMP.TOTAL 38.40
PESO 9,600Kg.

entidade:

título: **PROJETO DE IMPLANTAÇÃO DE:**
**MELHORIA SANITÁRIA DOMICILIAR TIPO 2**
**(v. sanit., lavatório, chuveiro, t. séptico, sumidouro res. elevado, t. de lavar roupas, pia de cozinha e filtro ceramico)**

discriminação: **FERRAGEM DO TANQUE SÉPTICO E DO SUMIDOURO**

proprietário:

prancha nº 03/06

projeto:

resp. técnico:

escala: 1:25

desenho:

data: SETEMBRO/2025

Nova Colinas
Prefeitura Municipal

# RESUMO DO ORÇAMENTO

| | |
|---|---|
| CLIENTE: | PREFEITURA MUNICIPAL DE NOVA COLINAS-MA |
| OBRA: | MELHORIAS SANITÁRIAS DOMICILIARES EM ÁREAS RURAIS DO MUNICÍPIO DE NOVA COLINAS/MA .CÓDIGO DO INSTRUMENTO: 992090/2025 |
| LOCAL: | ZONA RURAL DO MUNICIPIO DE NOVA COLINAS-MA |

DATA :
BDI : 28,82%
L.S. Hora: 98,31%
L.S. Mês: 58,66%

| FONTE | VERSÃO |
|---|---|
| ORSE | 2025/11 |
| SEINFRA | 028 SEM DESONERAÇÃO |
| SINAPI | 2026/01 COM DESONERAÇÃO |
| SIURB | 2025/07 COM DESONERAÇÃO |
| PRÓPRIA | PROPRIA |

| | | | |
|---|---|---|---|
| 1 | SERVIÇOS PRELIMINARES | R$ 13.754,88 | 0,90 |
| 2 | ABRIGO | R$ 821.369,01 | 53,75 |
| 3 | RESERVATORIO EM POLIETILENO CAPACIDADE DE 310 LITROS | R$ 49.172,37 | 3,22 |
| 4 | FOSSA SEPTICA CONFORME PROJETO | R$ 294.342,15 | 19,26 |
| 5 | SUMIDOURO CONFORME PROJETO | R$ 151.543,86 | 9,92 |
| 6 | FILTRO DE BARRO | R$ 22.329,14 | 1,46 |
| 7 | PIA DE COZINHA EM AÇO INOX | R$ 88.297,30 | 5,78 |
| 8 | TANQUE DE LAVAR ROUPAS | R$ 71.650,40 | 4,69 |
| 9 | CAIXA DE GORDURA | R$ 15.759,49 | 1,03 |

**VALOR BDI TOTAL: R$ 341.896,97 100,00**

**VALOR ORÇAMENTO: R$ 1.186.321,63**

**VALOR TOTAL: R$ 1.528.218,60**

Prefeitura Mun. de Nova Colinas-MA
Assinatura
000264

Prefeitura Mun. de Nova Colinas-MA
000265
Assinatura

# PLANILHA ORÇAMENTÁRIA

Nova Colinas
Prefeitura Municipal

| | | | | |
|---|---|---|---|---|
| CLIENTE: | PREFEITURA MUNICIPAL DE NOVA COLINAS-MA | DATA : | FONTE | VERSÃO |
| OBRA: | MELHORIAS SANITÁRIAS DOMICILIARES EM ÁREAS RURAIS DO MUNICÍPIO DE NOVA COLINAS/MA. CÓDIGO DO INSTRUMENTO: 992090/2025 | BDI : 28,82% | ORSE | 2025/11 |
| | | L.S. Hora: 98,31% | SEINFRA | 028 SEM DESONERAÇÃO |
| LOCAL: | ZONA RURAL DO MUNICÍPIO DE NOVA COLINAS-MA | L.S. Mês: 58,66% | SINAPI | 2025/07 COM DESONERAÇÃO |
| | | | SICRO | 2025/07 COM DESONERAÇÃO |
| | | | PRÓPRIA | PRÓPRIA |

| ITEM | CODIGO | DESCRIÇÃO | FONTE | UNID | QUANTIDADE | PREÇO UNITÁRIO R$ | | PREÇO TOTAL R$ | PESO (%) |
|---|---|---|---|---|---|---|---|---|---|
| | | | | | | SEM BDI | COM BDI | | |
| 1 | SERVIÇOS PRELIMINARES | | | | | | | R$ 13.754,88 | 0,90 |
| 1.1 | 103689 | FORNECIMENTO E INSTALAÇÃO DE PLACA DE OBRA COM CHAPA GALVANIZADA E ESTRUTURA DE MADEIRA. AF_03/2022_PS | SINAPI | M2 | 23,04 | R$ 463,44 | R$ 597,00 | R$ 13.754,88 | 0,90 |
| 2 | ABRIGO | | | | | | | R$ 821.369,01 | 53,75 |
| 2.1 | 88489 | PINTURA LÁTEX ACRÍLICA PREMIUM, APLICAÇÃO MANUAL EM PAREDES, DUAS DEMÃOS. AF_04/2023 | SINAPI | M2 | 1.303,90 | R$ 15,77 | R$ 20,31 | R$ 26.482,21 | 1,73 |
| 2.2 | 102217 | PINTURA TINTA DE ACABAMENTO (PIGMENTADA) A ÓLEO EM MADEIRA, 2 DEMÃOS. AF_01/2021 | SINAPI | M2 | 185,85 | R$ 16,81 | R$ 21,65 | R$ 4.023,65 | 0,26 |
| 2.3 | S00642 | PONTO DE LUZ EM TETO OU PAREDE, COM ELETRODUTO PVC RÍGIDO EMBUTIDO Ø 3/4" | ORSE | UN | 59,00 | R$ 293,23 | R$ 377,74 | R$ 22.286,66 | 1,46 |
| 2.4 | 97609 | LÂMPADA COMPACTA DE LED 6 W, BASE E27 - FORNECIMENTO E INSTALAÇÃO. AF_09/2024 | SINAPI | UN | 59,00 | R$ 11,79 | R$ 15,19 | R$ 896,21 | 0,06 |
| 2.5 | S03288 | PONTO DE INTERRUPTOR 01 SEÇÃO PARALELA, APARENTE, COM ELETRODUTO DE FERRO GALVANIZADO Ø 3/4" | ORSE | PT | 59,00 | R$ 285,87 | R$ 368,26 | R$ 21.727,34 | 1,42 |
| 2.6 | 86931 | VASO SANITÁRIO SIFONADO COM CAIXA ACOPLADA LOUÇA BRANCA, INCLUSO ENGATE FLEXÍVEL EM PLÁSTICO BRANCO, 1/2 X 40CM - FORNECIMENTO E INSTALAÇÃO. AF_01/2020 | SINAPI | UN | 59,00 | R$ 544,22 | R$ 701,06 | R$ 41.362,54 | 2,71 |
| 2.7 | 86904 | LAVATÓRIO LOUÇA BRANCA SUSPENSO, 29,5 X 39CM OU EQUIVALENTE, PADRÃO POPULAR - FORNECIMENTO E INSTALAÇÃO. AF_01/2020 | SINAPI | UN | 59,00 | R$ 155,69 | R$ 200,56 | R$ 11.833,04 | 0,77 |
| 2.8 | S01679 | PONTO DE ESGOTO COM TUBO DE PVC RÍGIDO SOLDÁVEL DE Ø 40 MM (LAVATÓRIOS, MICTÓRIOS, RALOS SIFONADOS, ETC...) | ORSE | UN | 59,00 | R$ 76,80 | R$ 98,93 | R$ 5.836,87 | 0,38 |
| 2.9 | S01683 | PONTO DE ESGOTO COM TUBO DE PVC RÍGIDO SOLDÁVEL DE Ø 100 MM (VASO SANITÁRIO) | ORSE | PT | 59,00 | R$ 108,81 | R$ 140,17 | R$ 8.270,03 | 0,54 |
| 2.10 | 89707 | CAIXA SIFONADA, PVC, DN 100 X 100 X 50 MM, JUNTA ELÁSTICA, FORNECIDA E INSTALADA EM RAMAL DE DESCARGA OU EM RAMAL DE ESGOTO SANITÁRIO. AF_08/2022 | SINAPI | UN | 59,00 | R$ 48,31 | R$ 62,23 | R$ 3.671,57 | 0,24 |
| 2.11 | 97906 | CAIXA ENTERRADA HIDRÁULICA RETANGULAR, EM ALVENARIA COM BLOCOS DE CONCRETO, DIMENSÕES INTERNAS: 0,6X0,6X0,6 M PARA REDE DE ESGOTO. AF_12/2020 | SINAPI | UN | 59,00 | R$ 474,44 | R$ 611,17 | R$ 36.059,03 | 2,36 |
| 2.12 | C0649 | CAIXA INSPEÇÃO NO PASSEIO EM ALVENARIA DI=(50X50)CM, PADRÃO CAGECE | SEINFRA | UN | 59,00 | R$ 374,60 | R$ 482,56 | R$ 28.471,04 | 1,86 |
| 2.13 | 93358 | ESCAVAÇÃO MANUAL DE VALA. AF_09/2024 | SINAPI | M3 | 10,03 | R$ 83,26 | R$ 107,26 | R$ 1.075,82 | 0,07 |
| 2.14 | S01353 | PONTO DE ÁGUA FRIA EMBUTIDO, C/MATERIAL PVC RÍGIDO ROSCÁVEL Ø 3/4" | ORSE | UN | 59,00 | R$ 187,87 | R$ 242,01 | R$ 14.278,59 | 0,93 |
| 2.15 | S01200 | PONTO DE ÁGUA FRIA EMBUTIDO, C/MATERIAL PVC RÍGIDO SOLDÁVEL Ø 25MM | ORSE | UN | 118,00 | R$ 118,03 | R$ 152,05 | R$ 17.941,90 | 1,17 |
| 2.16 | S03689 | TORNEIRA PLÁSTICA PARA LAVATÓRIO, HERC 1195, 1/2" OU SIMILAR | ORSE | UN | 59,00 | R$ 32,30 | R$ 41,61 | R$ 2.454,99 | 0,16 |
| 2.17 | S02050 | CHUVEIRO PLÁSTICO SEM REGISTRO | ORSE | UN | 59,00 | R$ 32,74 | R$ 42,18 | R$ 2.488,62 | 0,16 |
| 2.18 | S01353 | PONTO DE ÁGUA FRIA EMBUTIDO, C/MATERIAL PVC RÍGIDO ROSCÁVEL Ø 3/4" | ORSE | UN | 59,00 | R$ 187,87 | R$ 242,01 | R$ 14.278,59 | 0,93 |
| 2.19 | 106060 | LAJE PRÉ-MOLDADA UNIDIRECIONAL, BIAPOIADA, PARA FORRO, ENCHIMENTO EM EPS, VIGOTA TRELIÇADA, ALTURA TOTAL DA LAJE "LT" = 12 CM (ENCHIMENTO+CAPA) = (8+4). AF_08/2025 | SINAPI | M2 | 37,76 | R$ 183,16 | R$ 235,95 | R$ 8.909,47 | 0,58 |
| 2.20 | 91295 | PORTA DE MADEIRA FRISADA, SEMI-OCA (LEVE OU MÉDIA), 60X210CM, ESPESSURA DE 3CM, INCLUSO DOBRADIÇAS - FORNECIMENTO E INSTALAÇÃO. AF_10/2025 | SINAPI | UN | 59,00 | R$ 418,93 | R$ 539,67 | R$ 31.840,53 | 2,08 |
| 2.21 | 93358 | ESCAVAÇÃO MANUAL DE VALA. AF_09/2024 | SINAPI | M3 | 7,08 | R$ 83,26 | R$ 107,26 | R$ 759,40 | 0,05 |
| 2.22 | 101166 | ALVENARIA DE EMBASAMENTO COM BLOCO ESTRUTURAL DE CERÂMICA, DE 14X19X29CM E ARGAMASSA DE ASSENTAMENTO COM PREPARO EM BETONEIRA. AF_05/2020 | SINAPI | M3 | 20,65 | R$ 672,49 | R$ 866,30 | R$ 17.889,10 | 1,17 |
| 2.23 | 104737 | REATERRO MANUAL DE VALAS, COM PLACA VIBRATÓRIA. AF_08/2023 | SINAPI | M3 | 59,00 | R$ 21,22 | R$ 27,34 | R$ 1.613,06 | 0,11 |
| 2.24 | 95241 | LASTRO DE CONCRETO MAGRO, APLICADO EM PISOS, LAJES SOBRE SOLO OU RADIERS, ESPESSURA DE 5 CM. AF_01/2024 | SINAPI | M2 | 96,76 | R$ 42,05 | R$ 54,17 | R$ 5.241,49 | 0,34 |
| 2.25 | 98679 | PISO CIMENTADO, TRAÇO 1:3 (CIMENTO E AREIA), ACABAMENTO LISO, ESPESSURA 2,0 CM, PREPARO MECÂNICO DA ARGAMASSA. AF_09/2020 | SINAPI | M2 | 145,14 | R$ 42,66 | R$ 54,95 | R$ 7.975,44 | 0,52 |
| 2.26 | 87878 | CHAPISCO APLICADO EM ALVENARIAS E ESTRUTURAS DE CONCRETO INTERNAS, COM COLHER DE PEDREIRO. ARGAMASSA TRAÇO 1:3 COM PREPARO MANUAL. AF_10/2022 | SINAPI | M2 | 1.569,40 | R$ 5,29 | R$ 6,81 | R$ 10.687,61 | 0,70 |
| 2.27 | 87536 | EMBOÇO, EM ARGAMASSA TRAÇO 1:2:8, PREPARO MANUAL, APLICADO MANUALMENTE EM PAREDES INTERNAS DE AMBIENTES COM ÁREA MAIOR QUE 10M², E = 17,5MM, COM TALISCAS. AF_03/2024 | SINAPI | M2 | 1.569,40 | R$ 38,88 | R$ 50,09 | R$ 78.611,25 | 5,14 |
| 2.28 | 87530 | MASSA ÚNICA, EM ARGAMASSA TRAÇO 1:2:8, PREPARO MANUAL, APLICADA MANUALMENTE EM PAREDES INTERNAS DE AMBIENTES COM ÁREA ENTRE 5M² E 10M², E = 17,5MM, COM TALISCAS. AF_03/2024 | SINAPI | M2 | 1.569,40 | R$ 42,51 | R$ 54,76 | R$ 85.940,34 | 5,62 |
| 2.29 | 87269 | REVESTIMENTO CERÂMICO PARA PAREDES INTERNAS COM PLACAS TIPO ESMALTADA DE DIMENSÕES 25X35 CM APLICADAS NA ALTURA INTEIRA DAS PAREDES. AF_02/2023_PE | SINAPI | M2 | 696,20 | R$ 71,23 | R$ 91,76 | R$ 63.883,31 | 4,18 |
| 2.30 | 92539 | TRAMA DE MADEIRA COMPOSTA POR RIPAS, CAIBROS E TERÇAS PARA TELHADOS DE ATÉ 2 ÁGUAS PARA TELHA CERÂMICA OU DE CONCRETO, INCLUSO TRANSPORTE VERTICAL. AF_10/2025 | SINAPI | M2 | 322,14 | R$ 83,00 | R$ 106,92 | R$ 34.443,21 | 2,25 |
| 2.31 | 94201 | TELHAMENTO COM TELHA CERÂMICA CAPA-CANAL, TIPO COLONIAL, COM ATÉ 2 ÁGUAS, INCLUSO TRANSPORTE VERTICAL. AF_07/2019 | SINAPI | M2 | 322,14 | R$ 53,96 | R$ 69,51 | R$ 22.391,95 | 1,47 |
| 2.32 | 95241 | LASTRO DE CONCRETO MAGRO, APLICADO EM PISOS, LAJES SOBRE SOLO OU RADIERS, ESPESSURA DE 5 CM. AF_01/2024 | SINAPI | M2 | 116,82 | R$ 42,05 | R$ 54,17 | R$ 6.328,14 | 0,41 |
| 2.33 | 87246 | REVESTIMENTO CERÂMICO PARA PISO COM PLACAS TIPO ESMALTADA DE DIMENSÕES 35X35 CM APLICADA EM AMBIENTES DE ÁREA MENOR QUE 5 M2. AF_02/2023_PE | SINAPI | M2 | 189,98 | R$ 77,19 | R$ 99,44 | R$ 18.891,61 | 1,24 |
| 2.34 | 103323 | ALVENARIA DE VEDAÇÃO DE BLOCOS CERÂMICOS FURADOS NA VERTICAL DE 9X19X39 CM (ESPESSURA 9 CM) E ARGAMASSA DE ASSENTAMENTO COM PREPARO MANUAL. AF_12/2021 | SINAPI | M2 | 952,85 | R$ 61,85 | R$ 79,68 | R$ 75.923,09 | 4,97 |
| 2.35 | 101161 | ALVENARIA DE VEDAÇÃO COM ELEMENTO VAZADO DE CONCRETO (COBOGÓ) DE 7X50X50CM E ARGAMASSA DE ASSENTAMENTO COM PREPARO EM BETONEIRA. AF_05/2020 | SINAPI | M2 | 14,75 | R$ 240,56 | R$ 309,89 | R$ 4.570,88 | 0,30 |
| 2.36 | 102487 | CONCRETO CICLÓPICO FCK = 15MPA, 30% PEDRA DE MÃO EM VOLUME REAL, INCLUSIVE LANÇAMENTO. AF_05/2021 | SINAPI | M3 | 34,22 | R$ 664,30 | R$ 855,75 | R$ 29.283,77 | 1,92 |
| 2.37 | 101166 | ALVENARIA DE EMBASAMENTO COM BLOCO ESTRUTURAL DE CERÂMICA, DE 14X19X29CM E ARGAMASSA DE ASSENTAMENTO COM PREPARO EM BETONEIRA. AF_05/2020 | SINAPI | M3 | 17,11 | R$ 672,49 | R$ 866,30 | R$ 14.822,39 | 0,97 |
| 2.38 | 99059 | LOCAÇÃO CONVENCIONAL DE OBRA, UTILIZANDO GABARITO DE TÁBUAS CORRIDAS PONTALETADAS A CADA 2,00M - 2 UTILIZAÇÕES. AF_03/2024 | SINAPI | M | 413,00 | R$ 63,31 | R$ 81,56 | R$ 33.684,28 | 2,20 |
| 2.39 | 93358 | ESCAVAÇÃO MANUAL DE VALA. AF_09/2024 | SINAPI | M3 | 39,53 | R$ 83,26 | R$ 107,26 | R$ 4.239,99 | 0,28 |
| 3 | RESERVATORIO EM POLIETILENO CAPACIDADE DE 310 LITROS | | | | | | | R$ 49.172,37 | 3,22 |
| 3.1 | S05046 | CAIXA D'ÁGUA DE POLIETILENO - INSTALADA, EXCETO BASE DE APOIO, CAP. 310 LITROS | ORSE | UN | 59,00 | R$ 646,97 | R$ 833,43 | R$ 49.172,37 | 3,22 |
| 4 | FOSSA SEPTICA CONFORME PROJETO | | | | | | | R$ 294.342,15 | 19,26 |
| 4.1 | 98082 | TANQUE SÉPTICO RETANGULAR, EM ALVENARIA COM BLOCOS DE CONCRETO, DIMENSÕES INTERNAS: 1,0 X 2,0 X H=1,4 M, VOLUME ÚTIL 2000 L (PARA 5 CONTRIBUINTES). AF_12/2020 | SINAPI | UN | 59,00 | R$ 3.872,73 | R$ 4.988,85 | R$ 294.342,15 | 19,26 |

Prefeitura Mun. de Nova Colinas-MA
000266
Assinatura

# PLANILHA ORÇAMENTÁRIA

Nova Colinas Prefeitura Municipal

| | |
|---|---|
| CLIENTE: | PREFEITURA MUNICIPAL DE NOVA COLINAS-MA |
| OBRA: | MELHORIAS SANITÁRIAS DOMICILIARES EM ÁREAS RURAIS DO MUNICÍPIO DE NOVA COLINAS/MA . CÓDIGO DO INSTRUMENTO: 992090/2025 |
| LOCAL: | ZONA RURAL DO MUNICÍPIO DE NOVA COLINAS-MA |

DATA :
BDI : 28,82%
L.S. Hora: 98,31%
L.S. Mês: 58,66%

| FONTE | VERSÃO |
|---|---|
| ORSE | 2025/11 |
| SEINFRA | 028 SEM DESONERAÇÃO |
| SINAPI | 2026/01 COM DESONERAÇÃO |
| SIURB | 2025/07 COM DESONERAÇÃO |
| PROPRIA | PROPRIA |

| ITEM | CÓDIGO | DESCRIÇÃO | FONTE | UNID | QUANTIDADE | PREÇO UNITÁRIO R$ | | PREÇO TOTAL R$ | PESO (%) |
|---|---|---|---|---|---|---|---|---|---|
| | | | | | | SEM BDI | COM BDI | | |
| 5 | SUMIDOURO CONFORME PROJETO | | | | | | | R$ 151.543,86 | 9,92 |
| 5.1 | S01732 | SUMIDOURO PAREDES COM BLOCOS CERÂMICOS 6 FUROS E DIMENSÕES INTERNAS DE 2,00 X 1,00 X 0,80 M | ORSE | UN | 59,00 | R$ 1.993,90 | R$ 2.568,54 | R$ 151.543,86 | 9,92 |
| 6 | FILTRO DE BARRO | | | | | | | R$ 22.329,14 | 1,46 |
| 6.1 | 78046 | FILTRO TIPO CUNO C/ ELEM. FILTR. CARVÃO/POLIPROPILENO 360 L/H | SIURB | UN | 59,00 | R$ 293,79 | R$ 378,46 | R$ 22.329,14 | 1,46 |
| 7 | PIA DE COZINHA EM AÇO INOX | | | | | | | R$ 88.297,30 | 5,78 |
| 7.1 | 103323 | ALVENARIA DE VEDAÇÃO DE BLOCOS CERÂMICOS FURADOS NA VERTICAL DE 9X19X39 CM (ESPESSURA 9 CM) E ARGAMASSA DE ASSENTAMENTO COM PREPARO MANUAL. AF_12/2021 | SINAPI | M2 | 195,88 | R$ 61,85 | R$ 79,68 | R$ 15.607,72 | 1,02 |
| 7.2 | 87878 | CHAPISCO APLICADO EM ALVENARIAS E ESTRUTURAS DE CONCRETO INTERNAS, COM COLHER DE PEDREIRO. ARGAMASSA TRAÇO 1:3 COM PREPARO MANUAL. AF_10/2022 | SINAPI | M2 | 195,88 | R$ 5,29 | R$ 6,81 | R$ 1.333,94 | 0,09 |
| 7.3 | 87536 | EMBOÇO, EM ARGAMASSA TRAÇO 1:2:8, PREPARO MANUAL, APLICADO MANUALMENTE EM PAREDES INTERNAS DE AMBIENTES COM ÁREA MAIOR QUE 10M², E = 17,5MM, COM TALISCAS. AF_03/2024 | SINAPI | M2 | 195,88 | R$ 38,88 | R$ 50,09 | R$ 9.811,63 | 0,64 |
| 7.4 | 87530 | MASSA ÚNICA, EM ARGAMASSA TRAÇO 1:2:8, PREPARO MANUAL, APLICADA MANUALMENTE EM PAREDES INTERNAS DE AMBIENTES COM ÁREA ENTRE 5M² E 10M², E = 17,5MM, COM TALISCAS. AF_03/2024 | SINAPI | M2 | 195,88 | R$ 42,51 | R$ 54,76 | R$ 10.726,39 | 0,70 |
| 7.5 | 86936 | CUBA DE EMBUTIR DE AÇO INOXIDÁVEL MÉDIA, INCLUSO VÁLVULA TIPO AMERICANA E SIFÃO TIPO GARRAFA EM METAL CROMADO - FORNECIMENTO E INSTALAÇÃO. AF_01/2020 | SINAPI | UN | 59,00 | R$ 628,73 | R$ 809,93 | R$ 47.785,87 | 3,13 |
| 7.6 | 87269 | REVESTIMENTO CERÂMICO PARA PAREDES INTERNAS COM PLACAS TIPO ESMALTADA DE DIMENSÕES 25X35 CM APLICADAS NA ALTURA INTEIRA DAS PAREDES. AF_02/2023_PE | SINAPI | M2 | 33,04 | R$ 71,23 | R$ 91,76 | R$ 3.031,75 | 0,20 |
| 8 | TANQUE DE LAVAR ROUPAS | | | | | | | R$ 71.650,40 | 4,69 |
| 8.1 | 86929 | TANQUE DE MÁRMORE SINTÉTICO SUSPENSO, 22L OU EQUIVALENTE, INCLUSO SIFÃO FLEXÍVEL EM PVC, VÁLVULA PLÁSTICA E TORNEIRA DE METAL CROMADO PADRÃO POPULAR - FORNECIMENTO E INSTALAÇÃO. AF_01/2020 | SINAPI | UN | 59,00 | R$ 357,36 | R$ 460,35 | R$ 27.160,65 | 1,78 |
| 8.2 | 103323 | ALVENARIA DE VEDAÇÃO DE BLOCOS CERÂMICOS FURADOS NA VERTICAL DE 9X19X39 CM (ESPESSURA 9 CM) E ARGAMASSA DE ASSENTAMENTO COM PREPARO MANUAL. AF_12/2021 | SINAPI | M2 | 195,88 | R$ 61,85 | R$ 79,68 | R$ 15.607,72 | 1,02 |
| 8.3 | 87878 | CHAPISCO APLICADO EM ALVENARIAS E ESTRUTURAS DE CONCRETO INTERNAS, COM COLHER DE PEDREIRO. ARGAMASSA TRAÇO 1:3 COM PREPARO MANUAL. AF_10/2022 | SINAPI | M2 | 195,88 | R$ 5,29 | R$ 6,81 | R$ 1.333,94 | 0,09 |
| 8.4 | 87536 | EMBOÇO, EM ARGAMASSA TRAÇO 1:2:8, PREPARO MANUAL, APLICADO MANUALMENTE EM PAREDES INTERNAS DE AMBIENTES COM ÁREA MAIOR QUE 10M², E = 17,5MM, COM TALISCAS. AF_03/2024 | SINAPI | M2 | 195,88 | R$ 38,88 | R$ 50,09 | R$ 9.811,63 | 0,64 |
| 8.5 | 87530 | MASSA ÚNICA, EM ARGAMASSA TRAÇO 1:2:8, PREPARO MANUAL, APLICADA MANUALMENTE EM PAREDES INTERNAS DE AMBIENTES COM ÁREA ENTRE 5M² E 10M², E = 17,5MM, COM TALISCAS. AF_03/2024 | SINAPI | M2 | 195,88 | R$ 42,51 | R$ 54,76 | R$ 10.726,39 | 0,70 |
| 8.6 | 88489 | PINTURA LÁTEX ACRÍLICA PREMIUM, APLICAÇÃO MANUAL EM PAREDES, DUAS DEMÃOS. AF_04/2023 | SINAPI | M2 | 195,88 | R$ 15,77 | R$ 20,31 | R$ 3.978,32 | 0,26 |
| 8.7 | 87269 | REVESTIMENTO CERÂMICO PARA PAREDES INTERNAS COM PLACAS TIPO ESMALTADA DE DIMENSÕES 25X35 CM APLICADAS NA ALTURA INTEIRA DAS PAREDES. AF_02/2023_PE | SINAPI | M2 | 33,04 | R$ 71,23 | R$ 91,76 | R$ 3.031,75 | 0,20 |
| 9 | CAIXA DE GORDURA | | | | | | | R$ 15.759,49 | 1,03 |
| 9.1 | 98102 | CAIXA DE GORDURA SIMPLES, CIRCULAR, EM CONCRETO PRÉ-MOLDADO, DIÂMETRO INTERNO = 0,4 M, ALTURA INTERNA = 0,4 M. AF_12/2020 | SINAPI | UN | 59,00 | R$ 207,35 | R$ 267,11 | R$ 15.759,49 | 1,03 |

| | |
|---|---|
| VALOR BDI TOTAL: | R$ 341.896,97 |
| VALOR ORÇAMENTO: | R$ 1.186.321,63 |
| VALOR TOTAL: | R$ 1.528.218,60 |

Prefeitura Mun. de Nova Colinas-MA
000267
Assinatura

Nova Colinas
Prefeitura Municipal

# RELATÓRIO ANALÍTICO - COMPOSIÇÕES DE CUSTOS

| | |
|---|---|
| CLIENTE: | PREFEITURA MUNICIPAL DE NOVA COLINAS-MA |
| OBRA: | MELHORIAS SANITÁRIAS DOMICILIARES EM ÁREAS RURAIS DO MUNICÍPIO DE NOVA COLINAS/MA. CÓDIGO DO INSTRUMENTO: 992090/2025 |
| LOCAL: | ZONA RURAL DO MUNICIPIO DE NOVA COLINAS-MA |

DATA :
BDI : 28,82%
L.S. Horista:
L.S. Mens.:

| FONTE | VERSÃO |
|---|---|
| ORSE | 2025/11 |
| SEINFRA | 028 SEM DESONERAÇÃO |
| SINAPI | 2026/01 COM DESONERAÇÃO |
| SIURB | 2025/07 COM DESONERAÇÃO |
| PRÓPRIA | PROPRIA |

## 1.1. 103689 FORNECIMENTO E INSTALAÇÃO DE PLACA DE OBRA COM CHAPA GALVANIZADA E ESTRUTURA DE MADEIRA. AF_03/2022_PS (M2)

| Material | | FONTE | UNID | COEFICIENTE | PREÇO UNITÁRIO | TOTAL |
|---|---|---|---|---|---|---|
| 00004813 | PLACA DE OBRA (PARA CONSTRUCAO CIVIL) EM CHAPA GALVANIZADA *N. 22*, ADESIVADA, DE *2,4 X 1,2* M (SEM POSTES PARA FIXACAO) | SINAPI | M2 | 0,99989210 | R$ 400,00 | R$ 399,95 |
| 00005065 | PREGO DE ACO POLIDO COM CABECA 10 X 10 (7/8 X 17) | SINAPI | KG | 0,01129877 | R$ 39,92 | R$ 0,45 |
| 00005069 | PREGO DE ACO POLIDO COM CABECA 17 X 27 (2 1/2 X 11) | SINAPI | KG | 0,01319856 | R$ 21,39 | R$ 0,28 |
| 00004509 | SARRAFO *2,5 X 10* CM EM PINUS, MISTA OU EQUIVALENTE DA REGIAO - BRUTA | SINAPI | M | 3,20795383 | R$ 5,61 | R$ 17,99 |
| | | | | | TOTAL Material: | R$ 418,67 |

| Mão de Obra com Encargos Complementares | | FONTE | UNID | COEFICIENTE | PREÇO UNITÁRIO | TOTAL |
|---|---|---|---|---|---|---|
| 88262 | CARPINTEIRO DE FORMAS COM ENCARGOS COMPLEMENTARES | SINAPI | H | 0,37285976 | R$ 25,72 | R$ 9,58 |
| 88316 | SERVENTE COM ENCARGOS COMPLEMENTARES | SINAPI | H | 1,11847930 | R$ 21,05 | R$ 23,54 |
| | | | | | TOTAL Mão de Obra com Encargos Complementares: | R$ 33,12 |

| Serviço | | FONTE | UNID | COEFICIENTE | PREÇO UNITÁRIO | TOTAL |
|---|---|---|---|---|---|---|
| 102234 | PINTURA IMUNIZANTE PARA MADEIRA, 2 DEMÃOS. AF_01/2021 | SINAPI | M2 | 0,49994605 | R$ 23,31 | R$ 11,65 |
| | | | | | TOTAL Serviço: | R$ 11,65 |
| | | | | | VALOR: | 463,44 |

## 2.1. 88489 PINTURA LÁTEX ACRÍLICA PREMIUM, APLICAÇÃO MANUAL EM PAREDES, DUAS DEMÃOS. AF_04/2023 (M2)

| Material | | FONTE | UNID | COEFICIENTE | PREÇO UNITÁRIO | TOTAL |
|---|---|---|---|---|---|---|
| 00007356 | TINTA LATEX ACRILICA PREMIUM, COR BRANCO FOSCO | SINAPI | L | 0,22850000 | R$ 43,16 | R$ 9,86 |
| | | | | | TOTAL Material: | R$ 9,86 |

| Mão de Obra com Encargos Complementares | | FONTE | UNID | COEFICIENTE | PREÇO UNITÁRIO | TOTAL |
|---|---|---|---|---|---|---|
| 88310 | PINTOR COM ENCARGOS COMPLEMENTARES | SINAPI | H | 0,16310000 | R$ 29,27 | R$ 4,77 |
| 88316 | SERVENTE COM ENCARGOS COMPLEMENTARES | SINAPI | H | 0,05440000 | R$ 21,05 | R$ 1,14 |
| | | | | | TOTAL Mão de Obra com Encargos Complementares: | R$ 5,91 |
| | | | | | VALOR: | 15,77 |

## 2.2. 102217 PINTURA TINTA DE ACABAMENTO (PIGMENTADA) A ÓLEO EM MADEIRA, 2 DEMÃOS. AF_01/2021 (M2)

| Material | | FONTE | UNID | COEFICIENTE | PREÇO UNITÁRIO | TOTAL |
|---|---|---|---|---|---|---|
| 00005318 | DILUENTE AGUARRAS | SINAPI | L | 0,02130000 | R$ 23,66 | R$ 0,50 |
| 00043776 | TINTA A OLEO BRILHANTE, PARA MADEIRAS E METAIS | SINAPI | L | 0,21300000 | R$ 24,33 | R$ 5,18 |
| | | | | | TOTAL Material: | R$ 5,68 |

| Mão de Obra com Encargos Complementares | | FONTE | UNID | COEFICIENTE | PREÇO UNITÁRIO | TOTAL |
|---|---|---|---|---|---|---|
| 88310 | PINTOR COM ENCARGOS COMPLEMENTARES | SINAPI | H | 0,38050000 | R$ 29,27 | R$ 11,13 |
| | | | | | TOTAL Mão de Obra com Encargos Complementares: | R$ 11,13 |
| | | | | | VALOR: | 16,81 |

## 2.3. S00642 PONTO DE LUZ EM TETO OU PAREDE, COM ELETRODUTO PVC RÍGIDO EMBUTIDO Ø 3/4" (UN)

| Encargos Complementares | | FONTE | UNID | COEFICIENTE | PREÇO UNITÁRIO | TOTAL |
|---|---|---|---|---|---|---|
| S10552 | Encargos Complementares - Eletricista | ORSE | h | 5,00000000 | R$ 3,81 | R$ 19,05 |
| S10549 | Encargos Complementares - Servente | ORSE | h | 6,00000000 | R$ 3,96 | R$ 23,76 |
| | | | | | TOTAL Encargos Complementares: | R$ 42,81 |

| Material | | FONTE | UNID | COEFICIENTE | PREÇO UNITÁRIO | TOTAL |
|---|---|---|---|---|---|---|
| I12001S | Caixa octogonal de fundo movel, em pvc, de 4" x 4", para eletroduto flexivel corrugado | ORSE | un | 1,00000000 | R$ 5,42 | R$ 5,42 |
| I02674S | Eletroduto de pvc rigido roscavel de 3/4", sem luva | ORSE | m | 6,00000000 | R$ 5,29 | R$ 31,74 |
| I00939S | Fio de cobre, solido, classe 1, isolacao em pvc/a, antichama bwf-b, 450/750v, secao nominal 2,5 mm2 | ORSE | m | 12,00000000 | R$ 2,79 | R$ 33,48 |
| I20111S | Fita isolante adesiva antichama, uso ate 750 v, em rolo de 19 mm x 20 m | ORSE | un | 0,15000000 | R$ 12,46 | R$ 1,86 |
| | | | | | TOTAL Material: | R$ 72,50 |

| Mão de Obra | | FONTE | UNID | COEFICIENTE | PREÇO UNITÁRIO | TOTAL |
|---|---|---|---|---|---|---|
| I02436S | Eletricista (horista) | ORSE | h | 5,00000000 | R$ 19,18 | R$ 95,90 |
| I06111S | Servente de obras (horista) | ORSE | h | 6,00000000 | R$ 13,67 | R$ 82,02 |
| | | | | | TOTAL Mão de Obra: | R$ 177,92 |

Prefeitura Mun. de Nova Colinas-MA
000268
Assinatura

Nova Colinas
Prefeitura Municipal

# RELATÓRIO ANALÍTICO - COMPOSIÇÕES DE CUSTOS

| | |
|---|---|
| CLIENTE: | PREFEITURA MUNICIPAL DE NOVA COLINAS-MA |
| OBRA: | MELHORIAS SANITÁRIAS DOMICILIARES EM ÁREAS RURAIS DO MUNICÍPIO DE NOVA COLINAS/MA. CÓDIGO DO INSTRUMENTO: 992090/2025 |
| LOCAL: | ZONA RURAL DO MUNICIPIO DE NOVA COLINAS-MA |

DATA :
BDI : 28,82%
Leis Sociais Horista: 98,31%
Leis Sociais Mensalista: 98,31%

| FONTE | VERSÃO |
|---|---|
| ORSE | 2025/11 |
| SEINFRA | 028 SEM DESONERAÇÃO |
| SINAPI | 2026/01 COM DESONERAÇÃO |
| SIURB | 2025/07 COM DESONERAÇÃO |
| PRÓPRIA | PROPRIA |

| | |
|---|---|
| VALOR: | 293,23 |

## 2.4. 97609 LÂMPADA COMPACTA DE LED 6 W, BASE E27 - FORNECIMENTO E INSTALAÇÃO. AF_09/2024 (UN)

| Material | | FONTE | UNID | COEFICIENTE | PREÇO UNITÁRIO | TOTAL |
|---|---|---|---|---|---|---|
| 00038193 | LAMPADA LED 6 W BIVOLT BRANCA, FORMATO TRADICIONAL (BASE E27) | SINAPI | UN | 1,00000000 | R$ 3,82 | R$ 3,82 |
| 00012295 | SOQUETE DE BAQUELITE BASE E27, PARA LAMPADAS | SINAPI | UN | 1,00000000 | R$ 2,46 | R$ 2,46 |
| | | | | | TOTAL Material: | R$ 6,28 |

| Mão de Obra com Encargos Complementares | | FONTE | UNID | COEFICIENTE | PREÇO UNITÁRIO | TOTAL |
|---|---|---|---|---|---|---|
| 88247 | AUXILIAR DE ELETRICISTA COM ENCARGOS COMPLEMENTARES | SINAPI | H | 0,05087500 | R$ 22,43 | R$ 1,14 |
| 88264 | ELETRICISTA COM ENCARGOS COMPLEMENTARES | SINAPI | H | 0,16280000 | R$ 26,88 | R$ 4,37 |
| | | | | | TOTAL Mão de Obra com Encargos Complementares: | R$ 5,51 |
| | | | | | VALOR: | 11,79 |

## 2.5. S03288 PONTO DE INTERRUPTOR 01 SEÇÃO PARALELA, APARENTE, COM ELETRODUTO DE FERRO GALVANIZADO Ø 3/4" (PT)

| Encargos Complementares | | FONTE | UNID | COEFICIENTE | PREÇO UNITÁRIO | TOTAL |
|---|---|---|---|---|---|---|
| S10552 | Encargos Complementares - Eletricista | ORSE | h | 5,00000000 | R$ 3,81 | R$ 19,05 |
| S10549 | Encargos Complementares - Servente | ORSE | h | 4,00000000 | R$ 3,96 | R$ 15,84 |
| | | | | | TOTAL Encargos Complementares: | R$ 34,89 |

| Material | | FONTE | UNID | COEFICIENTE | PREÇO UNITÁRIO | TOTAL |
|---|---|---|---|---|---|---|
| I00400S | Abracadeira em aco para amarracao de eletrodutos, tipo d, com 3/4" e parafuso de fixacao | ORSE | un | 3,00000000 | R$ 1,43 | R$ 4,29 |
| I04375S | Bucha de nylon sem aba s6 | ORSE | un | 4,00000000 | R$ 0,05 | R$ 0,20 |
| I02556S | Caixa de luz "4 x 2" em aco esmaltada | ORSE | un | 1,00000000 | R$ 1,33 | R$ 1,33 |
| I21128S | Eletroduto em aco galvanizado eletrolitico, leve, diametro 3/4", parede de 0,90 mm | ORSE | m | 6,00000000 | R$ 5,85 | R$ 35,10 |
| I00939S | Fio de cobre, solido, classe 1, isolacao em pvc/a, antichama bwf-b, 450/750v, secao nominal 2,5 mm2 | ORSE | m | 18,00000000 | R$ 2,79 | R$ 50,22 |
| I20111S | Fita isolante adesiva antichama, uso ate 750 v, em rolo de 19 mm x 20 m | ORSE | un | 0,15000000 | R$ 12,46 | R$ 1,86 |
| I01123 | Interruptor 01 seção paralela, de embutir, com placa | ORSE | un | 1,00000000 | R$ 7,00 | R$ 7,00 |
| I02682 | Parafuso c/ bucha S-6 | ORSE | un | 4,00000000 | R$ 0,10 | R$ 0,40 |
| | | | | | TOTAL Material: | R$ 100,40 |

| Mão de Obra | | FONTE | UNID | COEFICIENTE | PREÇO UNITÁRIO | TOTAL |
|---|---|---|---|---|---|---|
| I02436S | Eletricista (horista) | ORSE | h | 5,00000000 | R$ 19,18 | R$ 95,90 |
| I06111S | Servente de obras (horista) | ORSE | h | 4,00000000 | R$ 13,67 | R$ 54,68 |
| | | | | | TOTAL Mão de Obra: | R$ 150,58 |
| | | | | | VALOR: | 285,87 |

## 2.6. 86931 VASO SANITÁRIO SIFONADO COM CAIXA ACOPLADA LOUÇA BRANCA, INCLUSO ENGATE FLEXÍVEL EM PLÁSTICO BRANCO, 1/2 X 40CM - FORNECIMENTO E INSTALAÇÃO. AF_01/2020 (UN)

| Serviço | | FONTE | UNID | COEFICIENTE | PREÇO UNITÁRIO | TOTAL |
|---|---|---|---|---|---|---|
| 86885 | ENGATE FLEXÍVEL EM PLÁSTICO BRANCO, 1/2" X 40CM - FORNECIMENTO E INSTALAÇÃO. AF_01/2020 | SINAPI | UN | 1,00000000 | R$ 12,64 | R$ 12,64 |
| 86888 | VASO SANITÁRIO SIFONADO COM CAIXA ACOPLADA LOUÇA BRANCA - FORNECIMENTO E INSTALAÇÃO. AF_01/2020 | SINAPI | UN | 1,00000000 | R$ 531,58 | R$ 531,58 |
| | | | | | TOTAL Serviço: | R$ 544,22 |
| | | | | | VALOR: | 544,22 |

## 2.7. 86904 LAVATÓRIO LOUÇA BRANCA SUSPENSO, 29,5 X 39CM OU EQUIVALENTE, PADRÃO POPULAR - FORNECIMENTO E INSTALAÇÃO. AF_01/2020 (UN)

| Material | | FONTE | UNID | COEFICIENTE | PREÇO UNITÁRIO | TOTAL |
|---|---|---|---|---|---|---|
| 00010425 | LAVATORIO DE LOUCA BRANCA, SUSPENSO (SEM COLUNA), DIMENSOES *40 X 30* CM | SINAPI | UN | 1,00000000 | R$ 105,49 | R$ 105,49 |
| 00004351 | PARAFUSO NIQUELADO 3 1/2" COM ACABAMENTO CROMADO PARA FIXAR PECA SANITARIA, INCLUI PORCA CEGA, ARRUELA E BUCHA DE NYLON TAMANHO S-8 | SINAPI | UN | 2,00000000 | R$ 16,17 | R$ 32,34 |
| 00037329 | REJUNTE EPOXI, QUALQUER COR | SINAPI | KG | 0,03040000 | R$ 127,38 | R$ 3,87 |
| | | | | | TOTAL Material: | R$ 141,70 |

| Mão de Obra com Encargos Complementares | | FONTE | UNID | COEFICIENTE | PREÇO UNITÁRIO | TOTAL |
|---|---|---|---|---|---|---|
| 88267 | ENCANADOR OU BOMBEIRO HIDRÁULICO COM ENCARGOS COMPLEMENTARES | SINAPI | H | 0,38700000 | R$ 25,90 | R$ 10,02 |
| 88316 | SERVENTE COM ENCARGOS COMPLEMENTARES | SINAPI | H | 0,18860000 | R$ 21,05 | R$ 3,97 |

Prefeitura Mun. de Nova Colinas-MA
000269
Visto
Assinatura

Nova Colinas
Prefeitura Municipal

# RELATÓRIO ANALÍTICO - COMPOSIÇÕES DE CUSTOS

| | |
|---|---|
| CLIENTE: | PREFEITURA MUNICIPAL DE NOVA COLINAS-MA |
| OBRA: | MELHORIAS SANITÁRIAS DOMICILIARES EM ÁREAS RURAIS DO MUNICÍPIO DE NOVA COLINAS/MA .CÓDIGO DO INSTRUMENTO: 992090/2025 |
| LOCAL: | ZONA RURAL DO MUNICIPIO DE NOVA COLINAS-MA |

DATA : L.S. Hora:
BDI : 28,82% L.S. Mês:

| FONTE | VERSÃO |
|---|---|
| ORSE | 2025/11 |
| SEINFRA | 028 SEM DESONERAÇÃO |
| SINAPI | 2026/01 COM DESONERAÇÃO |
| SIURB | 2025/07 COM DESONERAÇÃO |
| PRÓPRIA | PROPRIA |

| | |
|---|---|
| TOTAL Mão de Obra com Encargos Complementares: | R$ 13,99 |
| VALOR: | 155,69 |

## 2.8. S01679 PONTO DE ESGOTO COM TUBO DE PVC RÍGIDO SOLDÁVEL DE Ø 40 MM (LAVATÓRIOS, MICTÓRIOS, RALOS SIFONADOS, ETC...) (UN)

| Encargos Complementares | | FONTE | UNID | COEFICIENTE | PREÇO UNITÁRIO | TOTAL |
|---|---|---|---|---|---|---|
| S10554 | Encargos Complementares - Encanador | ORSE | h | 0,65000000 | R$ 3,91 | R$ 2,54 |
| S10549 | Encargos Complementares - Servente | ORSE | h | 0,65000000 | R$ 3,96 | R$ 2,57 |
| | | | | | TOTAL Encargos Complementares: | R$ 5,11 |

| Material | | FONTE | UNID | COEFICIENTE | PREÇO UNITÁRIO | TOTAL |
|---|---|---|---|---|---|---|
| I00138 | Adesivo pvc em frasco de 850 gramas | ORSE | kg | 0,03900000 | R$ 72,41 | R$ 2,82 |
| I03516S | Joelho pvc, soldavel, bb, 45 graus, dn 40 mm, para esgoto predial | ORSE | un | 3,00000000 | R$ 2,22 | R$ 6,66 |
| I03517S | Joelho pvc, soldavel, bb, 90 graus, sem anel, dn 40 mm, para esgoto predial secundario | ORSE | un | 3,00000000 | R$ 2,01 | R$ 6,03 |
| I03767S | Lixa em folha para parede ou madeira, numero 120, cor vermelha | ORSE | un | 0,20000000 | R$ 0,97 | R$ 0,19 |
| I01703 | Pasta lubrificante p/ pvc je | ORSE | kg | 0,09000000 | R$ 63,50 | R$ 5,71 |
| I02036 | Solucao limpadora pvc | ORSE | l | 0,06000000 | R$ 69,74 | R$ 4,18 |
| I09835S | Tubo pvc serie normal, dn 40 mm, para esgoto predial (nbr 5688) | ORSE | m | 4,00000000 | R$ 6,19 | R$ 24,76 |
| | | | | | TOTAL Material: | R$ 50,35 |

| Mão de Obra | | FONTE | UNID | COEFICIENTE | PREÇO UNITÁRIO | TOTAL |
|---|---|---|---|---|---|---|
| I02696S | Encanador ou bombeiro hidraulico (horista) | ORSE | h | 0,65000000 | R$ 19,18 | R$ 12,46 |
| I06111S | Servente de obras (horista) | ORSE | h | 0,65000000 | R$ 13,67 | R$ 8,88 |
| | | | | | TOTAL Mão de Obra: | R$ 21,34 |
| | | | | | VALOR: | 76,80 |

## 2.9. S01683 PONTO DE ESGOTO COM TUBO DE PVC RÍGIDO SOLDÁVEL DE Ø 100 MM (VASO SANITÁRIO) (PT)

| Encargos Complementares | | FONTE | UNID | COEFICIENTE | PREÇO UNITÁRIO | TOTAL |
|---|---|---|---|---|---|---|
| S10554 | Encargos Complementares - Encanador | ORSE | h | 0,40000000 | R$ 3,91 | R$ 1,56 |
| S10549 | Encargos Complementares - Servente | ORSE | h | 0,40000000 | R$ 3,96 | R$ 1,58 |
| | | | | | TOTAL Encargos Complementares: | R$ 3,14 |

| Material | | FONTE | UNID | COEFICIENTE | PREÇO UNITÁRIO | TOTAL |
|---|---|---|---|---|---|---|
| I00138 | Adesivo pvc em frasco de 850 gramas | ORSE | kg | 0,01500000 | R$ 72,41 | R$ 1,08 |
| I00013S | Estopa | ORSE | kg | 0,05000000 | R$ 16,94 | R$ 0,84 |
| I03520S | Joelho pvc, soldavel, pb, 90 graus, dn 100 mm, para esgoto predial | ORSE | un | 2,00000000 | R$ 7,90 | R$ 15,80 |
| I10908S | Juncao de reducao invertida, pvc soldavel, 100 x 50 mm, serie normal para esgoto predial | ORSE | un | 1,00000000 | R$ 18,14 | R$ 18,14 |
| I09836S | Tubo pvc serie normal, dn 100 mm, para esgoto predial (nbr 5688) | ORSE | m | 4,00000000 | R$ 14,17 | R$ 56,68 |
| | | | | | TOTAL Material: | R$ 92,54 |

| Mão de Obra | | FONTE | UNID | COEFICIENTE | PREÇO UNITÁRIO | TOTAL |
|---|---|---|---|---|---|---|
| I02696S | Encanador ou bombeiro hidraulico (horista) | ORSE | h | 0,40000000 | R$ 19,18 | R$ 7,67 |
| I06111S | Servente de obras (horista) | ORSE | h | 0,40000000 | R$ 13,67 | R$ 5,46 |
| | | | | | TOTAL Mão de Obra: | R$ 13,13 |
| | | | | | VALOR: | 108,81 |

## 2.10. 89707 CAIXA SIFONADA, PVC, DN 100 X 100 X 50 MM, JUNTA ELÁSTICA, FORNECIDA E INSTALADA EM RAMAL DE DESCARGA OU EM RAMAL DE ESGOTO SANITÁRIO. AF_08/2022 (UN)

| Material | | FONTE | UNID | COEFICIENTE | PREÇO UNITÁRIO | TOTAL |
|---|---|---|---|---|---|---|
| 00000122 | ADESIVO PLASTICO PARA PVC, FRASCO COM *850* GR | SINAPI | UN | 0,02920000 | R$ 61,55 | R$ 1,79 |
| 00005103 | CAIXA SIFONADA PVC, 100 X 100 X 50 MM, COM GRELHA REDONDA, BRANCA | SINAPI | UN | 1,00000000 | R$ 24,53 | R$ 24,53 |
| 00038383 | LIXA D'AGUA EM FOLHA, COR PRETA, GRAO 100 | SINAPI | UN | 0,01540000 | R$ 2,44 | R$ 0,03 |
| 00020083 | SOLUCAO PREPARADORA / LIMPADORA PARA PVC, FRASCO COM 1000 CM3 | SINAPI | UN | 0,04400000 | R$ 69,74 | R$ 3,06 |
| | | | | | TOTAL Material: | R$ 29,41 |

| Mão de Obra com Encargos Complementares | | FONTE | UNID | COEFICIENTE | PREÇO UNITÁRIO | TOTAL |
|---|---|---|---|---|---|---|
| 88248 | AUXILIAR DE ENCANADOR OU BOMBEIRO HIDRÁULICO COM ENCARGOS COMPLEMENTARES | SINAPI | H | 0,39870000 | R$ 21,53 | R$ 8,58 |
| 88267 | ENCANADOR OU BOMBEIRO HIDRÁULICO COM ENCARGOS COMPLEMENTARES | SINAPI | H | 0,39870000 | R$ 25,90 | R$ 10,32 |

Prefeitura Mun. de Nova Colinas-MA
000270
Assinatura

Nova Colinas
Prefeitura Municipal

# RELATÓRIO ANALÍTICO - COMPOSIÇÕES DE CUSTOS

| | |
|---|---|
| CLIENTE: | PREFEITURA MUNICIPAL DE NOVA COLINAS-MA |
| OBRA: | MELHORIAS SANITÁRIAS DOMICILIARES EM ÁREAS RURAIS DO MUNICÍPIO DE NOVA COLINAS/MA .CÓDIGO DO INSTRUMENTO: 992090/2025 |
| LOCAL: | ZONA RURAL DO MUNICIPIO DE NOVA COLINAS-MA |

DATA :
BDI : 28,82%

| FONTE | VERSÃO |
|---|---|
| ORSE | 2025/11 |
| SEINFRA | 028 SEM DESONERAÇÃO |
| SINAPI | 2026/01 COM DESONERAÇÃO |
| SIURB | 2025/07 COM DESONERAÇÃO |
| PRÓPRIA | PROPRIA |

| | |
|---|---|
| TOTAL Mão de Obra com Encargos Complementares: | R$ 18,90 |
| VALOR: | 48,31 |

## 2.11. 97906 CAIXA ENTERRADA HIDRÁULICA RETANGULAR, EM ALVENARIA COM BLOCOS DE CONCRETO, DIMENSÕES INTERNAS: 0,6X0,6X0,6 M PARA REDE DE ESGOTO. AF_12/2020 (UN)

| Equipamento Custo Horario | | FONTE | UNID | COEFICIENTE | PREÇO UNITÁRIO | TOTAL |
|---|---|---|---|---|---|---|
| 5679 | RETROESCAVADEIRA SOBRE RODAS COM CARREGADEIRA, TRAÇÃO 4X4, POTÊNCIA LÍQ. 88 HP, CAÇAMBA CARREG. CAP. MÍN. 1 M3, CAÇAMBA RETRO CAP. 0,26 M3, PESO OPERACIONAL MÍN. 6.674 KG, PROFUNDIDADE ESCAVAÇÃO MÁX. 4,37 M - CHI DIURNO. AF_06/2014 | SINAPI | CHI | 0,01780000 | R$ 57,99 | R$ 1,03 |
| 5678 | RETROESCAVADEIRA SOBRE RODAS COM CARREGADEIRA, TRAÇÃO 4X4, POTÊNCIA LÍQ. 88 HP, CAÇAMBA CARREG. CAP. MÍN. 1 M3, CAÇAMBA RETRO CAP. 0,26 M3, PESO OPERACIONAL MÍN. 6.674 KG, PROFUNDIDADE ESCAVAÇÃO MÁX. 4,37 M - CHP DIURNO. AF_06/2014 | SINAPI | CHP | 0,00870000 | R$ 141,22 | R$ 1,22 |
| | | | | | TOTAL Equipamento Custo Horario: | R$ 2,25 |

| Material | | FONTE | UNID | COEFICIENTE | PREÇO UNITÁRIO | TOTAL |
|---|---|---|---|---|---|---|
| 00000650 | BLOCO DE VEDACAO DE CONCRETO, 9 X 19 X 39 CM (CLASSE C - NBR 6136) | SINAPI | UN | 20,76150000 | R$ 3,40 | R$ 70,58 |
| 00002692 | DESMOLDANTE PROTETOR PARA FORMAS DE MADEIRA, DE BASE OLEOSA EMULSIONADA EM AGUA | SINAPI | L | 0,00540000 | R$ 10,64 | R$ 0,05 |
| 00004491 | PONTALETE "7,5 X 7,5" CM EM PINUS, MISTA OU EQUIVALENTE DA REGIAO - BRUTA | SINAPI | M | 0,11840000 | R$ 11,05 | R$ 1,30 |
| 00005069 | PREGO DE ACO POLIDO COM CABECA 17 X 27 (2 1/2 X 11) | SINAPI | KG | 0,01250000 | R$ 21,39 | R$ 0,26 |
| 00004517 | SARRAFO "2,5 X 7,5" CM EM PINUS, MISTA OU EQUIVALENTE DA REGIAO - BRUTA | SINAPI | M | 0,14080000 | R$ 3,87 | R$ 0,54 |
| 00006193 | TÁBUA NAO APARELHADA "2,5 X 20" CM, EM MACARANDUBA/MASSARANDUBA, ANGELIM OU EQUIVALENTE DA REGIAO - BRUTA | SINAPI | M | 0,44160000 | R$ 18,37 | R$ 8,11 |
| | | | | | TOTAL Material: | R$ 80,84 |

| Mão de Obra com Encargos Complementares | | FONTE | UNID | COEFICIENTE | PREÇO UNITÁRIO | TOTAL |
|---|---|---|---|---|---|---|
| 88309 | PEDREIRO COM ENCARGOS COMPLEMENTARES | SINAPI | H | 3,56840000 | R$ 26,35 | R$ 94,02 |
| 88316 | SERVENTE COM ENCARGOS COMPLEMENTARES | SINAPI | H | 2,80380000 | R$ 21,05 | R$ 59,01 |
| | | | | | TOTAL Mão de Obra com Encargos Complementares: | R$ 153,03 |

| Serviço | | FONTE | UNID | COEFICIENTE | PREÇO UNITÁRIO | TOTAL |
|---|---|---|---|---|---|---|
| 100475 | ARGAMASSA TRAÇO 1:3 (EM VOLUME DE CIMENTO E AREIA MÉDIA ÚMIDA) COM ADIÇÃO DE IMPERMEABILIZANTE, PREPARO MECÂNICO COM BETONEIRA 400 L. AF_08/2019 | SINAPI | M3 | 0,07280000 | R$ 950,08 | R$ 69,16 |
| 87316 | ARGAMASSA TRAÇO 1:4 (EM VOLUME DE CIMENTO E AREIA GROSSA ÚMIDA) PARA CHAPISCO CONVENCIONAL, PREPARO MECÂNICO COM BETONEIRA 400 L. AF_08/2019 | SINAPI | M3 | 0,01480000 | R$ 605,57 | R$ 8,96 |
| 94970 | CONCRETO FCK = 20MPA, TRAÇO 1:2,7:3 (EM MASSA SECA DE CIMENTO/ AREIA MÉDIA/ BRITA 1) - PREPARO MECÂNICO COM BETONEIRA 600 L. AF_05/2021 | SINAPI | M3 | 0,07440000 | R$ 581,70 | R$ 43,27 |
| 97735 | PEÇA RETANGULAR PRÉ-MOLDADA, VOLUME DE CONCRETO DE 30 A 100 LITROS, TAXA DE AÇO APROXIMADA DE 30KG/M³. AF_03/2024 | SINAPI | M3 | 0,04480000 | R$ 2.480,37 | R$ 111,12 |
| 101616 | PREPARO DE FUNDO DE VALA COM LARGURA MENOR QUE 1,5 M (ACERTO DO SOLO NATURAL), EM LOCAL COM NÍVEL BAIXO DE INTERFERÊNCIA. AF_01/2026 | SINAPI | M2 | 0,81000000 | R$ 7,18 | R$ 5,81 |
| | | | | | TOTAL Serviço: | R$ 238,32 |
| | | | | | VALOR: | 474,44 |

## 2.12. C0649 CAIXA INSPEÇÃO NO PASSEIO EM ALVENARIA DI=(50X50)CM, PADRÃO CAGECE (UN)

| Mão de Obra | | FONTE | UNID | COEFICIENTE | PREÇO UNITÁRIO | TOTAL |
|---|---|---|---|---|---|---|
| I2391 | PEDREIRO | SEINFRA | H | 0,16000000 | R$ 25,4284 | R$ 4,0688 |
| | | | | | TOTAL Mão de Obra: | R$ 4,0688 |

| Serviço | | FONTE | UNID | COEFICIENTE | PREÇO UNITÁRIO | TOTAL |
|---|---|---|---|---|---|---|
| C0076 | ALVENARIA DE TIJOLO COMUM C/ARGAMASSA MISTA DE CAL HIDRATADA 1:2:8 ESP=10 cm | SEINFRA | M2 | 1,87200000 | R$ 126,0100 | R$ 235,8907 |
| C0218 | ARMADURA CA-60 MÉDIA D= 6,4 A 9,5mm | SEINFRA | KG | 2,08740000 | R$ 12,7000 | R$ 26,5100 |
| C0838 | CONCRETO P/VIBR., FCK 10 MPa COM AGREGADO ADQUIRIDO | SEINFRA | M3 | 0,05380000 | R$ 475,8100 | R$ 25,5986 |
| C0840 | CONCRETO P/VIBR., FCK 15 MPa COM AGREGADO ADQUIRIDO | SEINFRA | M3 | 0,03430000 | R$ 501,5000 | R$ 17,2015 |
| C1400 | FORMA DE TÁBUAS DE 1" DE 3A. P/FUNDAÇÕES UTIL. 5 X | SEINFRA | M2 | 0,19600000 | R$ 80,4200 | R$ 15,7623 |
| C2123 | REBOCO C/ARGAMASSA DE CAL HIDRATADA E AREIA PENEIRADA TRAÇO 1:3 ESP=5 mm P/PAREDE | SEINFRA | M2 | 1,84000000 | R$ 26,9400 | R$ 49,5696 |
| | | | | | TOTAL Serviço: | R$ 373,5327 |
| | | | | | VALOR: | 374,60 |

## 2.13. 93358 ESCAVAÇÃO MANUAL DE VALA. AF_09/2024 (M3)

| Mão de Obra com Encargos Complementares | | FONTE | UNID | COEFICIENTE | PREÇO UNITÁRIO | TOTAL |
|---|---|---|---|---|---|---|
| 88316 | SERVENTE COM ENCARGOS COMPLEMENTARES | SINAPI | H | 3,95576670 | R$ 21,05 | R$ 83,26 |
| | | | | TOTAL Mão de Obra com Encargos Complementares: | | R$ 83,26 |
| | | | | VALOR: | | 83,26 |

## 2.14. S01353 PONTO DE ÁGUA FRIA EMBUTIDO, C/MATERIAL PVC RÍGIDO ROSCÁVEL Ø 3/4" (UN)

| Encargos Complementares | | FONTE | UNID | COEFICIENTE | PREÇO UNITÁRIO | TOTAL |
|---|---|---|---|---|---|---|
| S10554 | Encargos Complementares - Encanador | ORSE | h | 1,22000000 | R$ 3,91 | R$ 4,77 |
| S10550 | Encargos Complementares - Pedreiro | ORSE | h | 0,75000000 | R$ 3,86 | R$ 2,89 |
| S10549 | Encargos Complementares - Servente | ORSE | h | 3,92500000 | R$ 3,96 | R$ 15,54 |
| | | | | TOTAL Encargos Complementares: | | R$ 23,20 |

| Material | | FONTE | UNID | COEFICIENTE | PREÇO UNITÁRIO | TOTAL |
|---|---|---|---|---|---|---|
| I00367S | Areia grossa - posto jazida/fornecedor (retirado na jazida, sem transporte) | ORSE | m3 | 0,00120000 | R$ 101,30 | R$ 0,12 |
| I01107S | Cal virgem comum para argamassas (nbr 6453) | ORSE | kg | 0,18500000 | R$ 1,06 | R$ 0,19 |
| I01380S | Cimento branco nao estrutural (cpb - nao estrutural) | ORSE | kg | 0,15000000 | R$ 5,35 | R$ 0,80 |
| I00981 | Fita veda rosca 18mm | ORSE | m | 2,25000000 | R$ 0,30 | R$ 0,67 |
| I09859S | Tubo pvc roscavel, 3/4", agua fria predial | ORSE | m | 7,00000000 | R$ 10,21 | R$ 71,47 |
| | | | | TOTAL Material: | | R$ 73,25 |

| Mão de Obra | | FONTE | UNID | COEFICIENTE | PREÇO UNITÁRIO | TOTAL |
|---|---|---|---|---|---|---|
| I02696S | Encanador ou bombeiro hidraulico (horista) | ORSE | h | 1,22000000 | R$ 19,18 | R$ 23,39 |
| I04750S | Pedreiro (horista) | ORSE | h | 0,75000000 | R$ 19,18 | R$ 14,38 |
| I06111S | Servente de obras (horista) | ORSE | h | 3,92500000 | R$ 13,67 | R$ 53,65 |
| | | | | TOTAL Mão de Obra: | | R$ 91,42 |
| | | | | VALOR: | | 187,87 |

## 2.15. S01200 PONTO DE ÁGUA FRIA EMBUTIDO, C/MATERIAL PVC RÍGIDO SOLDÁVEL Ø 25MM (UN)

| Encargos Complementares | | FONTE | UNID | COEFICIENTE | PREÇO UNITÁRIO | TOTAL |
|---|---|---|---|---|---|---|
| S10554 | Encargos Complementares - Encanador | ORSE | h | 0,83500000 | R$ 3,91 | R$ 3,26 |
| S10550 | Encargos Complementares - Pedreiro | ORSE | h | 0,75000000 | R$ 3,86 | R$ 2,89 |
| S10549 | Encargos Complementares - Servente | ORSE | h | 2,10000000 | R$ 3,96 | R$ 8,31 |
| | | | | TOTAL Encargos Complementares: | | R$ 14,46 |

| Material | | FONTE | UNID | COEFICIENTE | PREÇO UNITÁRIO | TOTAL |
|---|---|---|---|---|---|---|
| I00138 | Adesivo pvc em frasco de 850 gramas | ORSE | kg | 0,00950000 | R$ 72,41 | R$ 0,68 |
| I00013S | Estopa | ORSE | kg | 0,25000000 | R$ 16,94 | R$ 4,23 |
| I03767S | Lixa em folha para parede ou madeira, numero 120, cor vermelha | ORSE | un | 1,00000000 | R$ 0,97 | R$ 0,97 |
| I02036 | Solucao limpadora pvc | ORSE | l | 0,13500000 | R$ 69,74 | R$ 9,41 |
| I09868S | Tubo pvc, soldavel, de 25 mm, agua fria (nbr-5648) | ORSE | m | 7,00000000 | R$ 4,17 | R$ 29,19 |
| | | | | TOTAL Material: | | R$ 44,48 |

| Mão de Obra | | FONTE | UNID | COEFICIENTE | PREÇO UNITÁRIO | TOTAL |
|---|---|---|---|---|---|---|
| I02696S | Encanador ou bombeiro hidraulico (horista) | ORSE | h | 0,83500000 | R$ 19,18 | R$ 16,01 |
| I04750S | Pedreiro (horista) | ORSE | h | 0,75000000 | R$ 19,18 | R$ 14,38 |
| I06111S | Servente de obras (horista) | ORSE | h | 2,10000000 | R$ 13,67 | R$ 28,70 |
| | | | | TOTAL Mão de Obra: | | R$ 59,09 |
| | | | | VALOR: | | 118,03 |

## 2.16. S03689 TORNEIRA PLÁSTICA PARA LAVATÓRIO, HERC 1195, 1/2" OU SIMILAR (UN)

| Encargos Complementares | | FONTE | UNID | COEFICIENTE | PREÇO UNITÁRIO | TOTAL |
|---|---|---|---|---|---|---|
| S10554 | Encargos Complementares - Encanador | ORSE | h | 0,50000000 | R$ 3,91 | R$ 1,95 |
| S10549 | Encargos Complementares - Servente | ORSE | h | 0,50000000 | R$ 3,96 | R$ 1,98 |
| | | | | TOTAL Encargos Complementares: | | R$ 3,93 |

| Material | | FONTE | UNID | COEFICIENTE | PREÇO UNITÁRIO | TOTAL |
|---|---|---|---|---|---|---|
| I00981 | Fita veda rosca 18mm | ORSE | m | 0,50000000 | R$ 0,30 | R$ 0,15 |

| | | | | | | |
|---|---|---|---|---|---|---|
| I02261 | Torneira plástica para lavatório 1/2", HERC 1195 ou similar | ORSE | un | 1,00000000 | R$ 11,80 | R$ 11,80 |
| | | | | | TOTAL Material: | R$ 11,80 |

| Mão de Obra | | FONTE | UNID | COEFICIENTE | PREÇO UNITÁRIO | TOTAL |
|---|---|---|---|---|---|---|
| I02696S | Encanador ou bombeiro hidraulico (horista) | ORSE | h | 0,50000000 | R$ 19,18 | R$ 9,59 |
| I06111S | Servente de obras (horista) | ORSE | h | 0,50000000 | R$ 13,67 | R$ 6,83 |
| | | | | | TOTAL Mão de Obra: | R$ 16,42 |
| | | | | | VALOR: | 32,30 |

## 2.17. S02050 CHUVEIRO PLÁSTICO SEM REGISTRO (UN)

| Encargos Complementares | | FONTE | UNID | COEFICIENTE | PREÇO UNITÁRIO | TOTAL |
|---|---|---|---|---|---|---|
| S10554 | Encargos Complementares - Encanador | ORSE | h | 0,40000000 | R$ 3,91 | R$ 1,56 |
| | | | | | TOTAL Encargos Complementares: | R$ 1,56 |

| Material | | FONTE | UNID | COEFICIENTE | PREÇO UNITÁRIO | TOTAL |
|---|---|---|---|---|---|---|
| I11680S | Braco ou haste com canopla plastica, 1/2", para chuveiro simples | ORSE | un | 1,00000000 | R$ 13,87 | R$ 13,87 |
| I07608S | Ducha / chuveiro plastico simples, 5", branco, para acoplar em haste 1/2", agua fria | ORSE | un | 1,00000000 | R$ 9,64 | R$ 9,64 |
| | | | | | TOTAL Material: | R$ 23,51 |

| Mão de Obra | | FONTE | UNID | COEFICIENTE | PREÇO UNITÁRIO | TOTAL |
|---|---|---|---|---|---|---|
| I02696S | Encanador ou bombeiro hidraulico (horista) | ORSE | h | 0,40000000 | R$ 19,18 | R$ 7,67 |
| | | | | | TOTAL Mão de Obra: | R$ 7,67 |
| | | | | | VALOR: | 32,74 |

## 2.18. S01353 PONTO DE ÁGUA FRIA EMBUTIDO, C/MATERIAL PVC RÍGIDO ROSCÁVEL Ø 3/4" (UN)

| Encargos Complementares | | FONTE | UNID | COEFICIENTE | PREÇO UNITÁRIO | TOTAL |
|---|---|---|---|---|---|---|
| S10554 | Encargos Complementares - Encanador | ORSE | h | 1,22000000 | R$ 3,91 | R$ 4,77 |
| S10550 | Encargos Complementares - Pedreiro | ORSE | h | 0,75000000 | R$ 3,86 | R$ 2,89 |
| S10549 | Encargos Complementares - Servente | ORSE | h | 3,92500000 | R$ 3,96 | R$ 15,54 |
| | | | | | TOTAL Encargos Complementares: | R$ 23,20 |

| Material | | FONTE | UNID | COEFICIENTE | PREÇO UNITÁRIO | TOTAL |
|---|---|---|---|---|---|---|
| I00367S | Areia grossa - posto jazida/fornecedor (retirado na jazida, sem transporte) | ORSE | m3 | 0,00120000 | R$ 101,30 | R$ 0,12 |
| I01107S | Cal virgem comum para argamassas (nbr 6453) | ORSE | kg | 0,18500000 | R$ 1,06 | R$ 0,19 |
| I01380S | Cimento branco nao estrutural (cpb - nao estrutural) | ORSE | kg | 0,15000000 | R$ 5,35 | R$ 0,80 |
| I00981 | Fita veda rosca 18mm | ORSE | m | 2,25000000 | R$ 0,30 | R$ 0,67 |
| I09859S | Tubo pvc roscavel, 3/4", agua fria predial | ORSE | m | 7,00000000 | R$ 10,21 | R$ 71,47 |
| | | | | | TOTAL Material: | R$ 73,25 |

| Mão de Obra | | FONTE | UNID | COEFICIENTE | PREÇO UNITÁRIO | TOTAL |
|---|---|---|---|---|---|---|
| I02696S | Encanador ou bombeiro hidraulico (horista) | ORSE | h | 1,22000000 | R$ 19,18 | R$ 23,39 |
| I04750S | Pedreiro (horista) | ORSE | h | 0,75000000 | R$ 19,18 | R$ 14,38 |
| I06111S | Servente de obras (horista) | ORSE | h | 3,92500000 | R$ 13,67 | R$ 53,65 |
| | | | | | TOTAL Mão de Obra: | R$ 91,42 |
| | | | | | VALOR: | 187,87 |

## 2.19. 106060 LAJE PRÉ-MOLDADA UNIDIRECIONAL, BIAPOIADA, PARA FORRO, ENCHIMENTO EM EPS, VIGOTA TRELIÇADA, ALTURA TOTAL DA LAJE "LT" = 12 CM (ENCHIMENTO+CAPA) = (8+4). AF_08/2025 (M2)

| Material | | FONTE | UNID | COEFICIENTE | PREÇO UNITÁRIO | TOTAL |
|---|---|---|---|---|---|---|
| 00003742 | LAJE PRE-MOLDADA TRELICADA (LAJOTAS + VIGOTAS) PARA FORRO, UNIDIRECIONAL, SOBRECARGA DE 100 KG/M2, VAO ATE 6,00 M (SEM COLOCACAO) | SINAPI | M2 | 1,00000000 | R$ 53,60 | R$ 53,60 |
| 00040304 | PREGO DE ACO POLIDO COM CABECA DUPLA 17 X 27 (2 1/2 X 11) | SINAPI | KG | 0,04000000 | R$ 25,90 | R$ 1,03 |
| 00006193 | TABUA NAO APARELHADA "2,5 X 20" CM, EM MACARANDUBA/MASSARANDUBA, ANGELIM OU EQUIVALENTE DA REGIAO - BRUTA | SINAPI | M | 1,87000000 | R$ 18,37 | R$ 34,35 |
| | | | | | TOTAL Material: | R$ 88,98 |

| Mão de Obra com Encargos Complementares | | FONTE | UNID | COEFICIENTE | PREÇO UNITÁRIO | TOTAL |
|---|---|---|---|---|---|---|
| 88262 | CARPINTEIRO DE FORMAS COM ENCARGOS COMPLEMENTARES | SINAPI | H | 0,39300000 | R$ 25,72 | R$ 10,10 |
| 88316 | SERVENTE COM ENCARGOS COMPLEMENTARES | SINAPI | H | 0,29500000 | R$ 21,05 | R$ 6,20 |
| | | | | | TOTAL Mão de Obra com Encargos Complementares: | R$ 16,30 |

| Serviço | | FONTE | UNID | COEFICIENTE | PREÇO UNITÁRIO | TOTAL |
|---|---|---|---|---|---|---|
| 92767 | ARMAÇÃO DE LAJE DE ESTRUTURA CONVENCIONAL DE CONCRETO ARMADO UTILIZANDO AÇO CA-60 DE 4,2 MM - MONTAGEM. AF_06/2022 | SINAPI | KG | 0,99100000 | R$ 14,37 | R$ 14,24 |
| 103674 | CONCRETAGEM DE VIGAS E LAJES, FCK=25 MPA, PARA LAJES PREMOLDADAS COM USO DE BOMBA - LANÇAMENTO, ADENSAMENTO E ACABAMENTO. AF_02/2022_PS | SINAPI | M3 | 0,05100000 | R$ 822,06 | R$ 41,92 |
| 92273 | FABRICAÇÃO DE ESCORAS DO TIPO PONTALETE, EM MADEIRA, PARA PÉ-DIREITO SIMPLES. AF_09/2020 | SINAPI | M | 1,16000000 | R$ 18,73 | R$ 21,72 |
| | | | | | TOTAL Serviço: | R$ 77,88 |
| | | | | | VALOR: | 183,16 |

## 2.20. 91295 PORTA DE MADEIRA FRISADA, SEMI-OCA (LEVE OU MÉDIA), 60X210CM, ESPESSURA DE 3CM, INCLUSO DOBRADIÇAS - FORNECIMENTO E INSTALAÇÃO. AF_10/2025 (UN)

| Material | | FONTE | UNID | COEFICIENTE | PREÇO UNITÁRIO | TOTAL |
|---|---|---|---|---|---|---|
| 00011945 | BUCHA DE NYLON SEM ABA S4 | SINAPI | UN | 19,80000000 | R$ 0,06 | R$ 1,18 |
| 00002432 | DOBRADIÇA EM AÇO/FERRO, 3 1/2" X 3", E= 1,9 A 2 MM, COM ANÉL, CROMADO OU ZINCADO, TAMPA BOLA, COM PARAFUSOS | SINAPI | UN | 3,00000000 | R$ 29,90 | R$ 89,70 |
| 00011055 | PARAFUSO ROSCA SOBERBA ZINCADO CABEÇA CHATA FENDA SIMPLES 3,5 X 25 MM (1") | SINAPI | UN | 19,80000000 | R$ 0,11 | R$ 2,17 |
| 00020322 | PORTA DE MADEIRA, FOLHA MÉDIA (NBR 15930) DE 600 X 2100 MM, DE 35 MM A 40 MM DE ESPESSURA, NÚCLEO SEMI-SOLIDO (SARRAFEADO), CAPA FRISADA EM HDF, ACABAMENTO MELAMINICO EM PADRAO MADEIRA | SINAPI | UN | 1,00000000 | R$ 268,68 | R$ 268,68 |
| | | | | | TOTAL Material: | R$ 361,73 |

| Mão de Obra com Encargos Complementares | | FONTE | UNID | COEFICIENTE | PREÇO UNITÁRIO | TOTAL |
|---|---|---|---|---|---|---|
| 88261 | CARPINTEIRO DE ESQUADRIAS COM ENCARGOS COMPLEMENTARES | SINAPI | H | 1,85897850 | R$ 24,83 | R$ 46,15 |
| 88316 | SERVENTE COM ENCARGOS COMPLEMENTARES | SINAPI | H | 0,52536350 | R$ 21,05 | R$ 11,05 |
| | | | | | TOTAL Mão de Obra com Encargos Complementares: | R$ 57,20 |
| | | | | | VALOR: | 418,93 |

## 2.21. 93358 ESCAVAÇÃO MANUAL DE VALA. AF_09/2024 (M3)

| Mão de Obra com Encargos Complementares | | FONTE | UNID | COEFICIENTE | PREÇO UNITÁRIO | TOTAL |
|---|---|---|---|---|---|---|
| 88316 | SERVENTE COM ENCARGOS COMPLEMENTARES | SINAPI | H | 3,95576670 | R$ 21,05 | R$ 83,26 |
| | | | | | TOTAL Mão de Obra com Encargos Complementares: | R$ 83,26 |
| | | | | | VALOR: | 83,26 |

## 2.22. 101166 ALVENARIA DE EMBASAMENTO COM BLOCO ESTRUTURAL DE CERÂMICA, DE 14X19X29CM E ARGAMASSA DE ASSENTAMENTO COM PREPARO EM BETONEIRA. AF_05/2020 (M3)

| Material | | FONTE | UNID | COEFICIENTE | PREÇO UNITÁRIO | TOTAL |
|---|---|---|---|---|---|---|
| 00034586 | BLOCO ESTRUTURAL CERAMICO DE 14 X 19 X 29 CM (L X A X C) E 6,0 MPA | SINAPI | UN | 122,27000000 | R$ 2,24 | R$ 273,88 |
| | | | | | TOTAL Material: | R$ 273,88 |

| Mão de Obra com Encargos Complementares | | FONTE | UNID | COEFICIENTE | PREÇO UNITÁRIO | TOTAL |
|---|---|---|---|---|---|---|
| 88309 | PEDREIRO COM ENCARGOS COMPLEMENTARES | SINAPI | H | 8,34400000 | R$ 26,35 | R$ 219,86 |
| 88316 | SERVENTE COM ENCARGOS COMPLEMENTARES | SINAPI | H | 4,17200000 | R$ 21,05 | R$ 87,82 |
| | | | | | TOTAL Mão de Obra com Encargos Complementares: | R$ 307,68 |

| Serviço | | FONTE | UNID | COEFICIENTE | PREÇO UNITÁRIO | TOTAL |
|---|---|---|---|---|---|---|
| 87292 | ARGAMASSA TRAÇO 1:2:8 (EM VOLUME DE CIMENTO, CAL E AREIA MÉDIA ÚMIDA) PARA EMBOÇO/MASSA ÚNICA/ASSENTAMENTO DE ALVENARIA DE VEDAÇÃO, PREPARO MECÂNICO COM BETONEIRA 400 L. AF_08/2019 | SINAPI | M3 | 0,13000000 | R$ 699,48 | R$ 90,93 |
| | | | | | TOTAL Serviço: | R$ 90,93 |
| | | | | | VALOR: | 672,49 |

## 2.23. 104737 REATERRO MANUAL DE VALAS, COM PLACA VIBRATÓRIA. AF_08/2023 (M3)

| Equipamento Custo Horário | | FONTE | UNID | COEFICIENTE | PREÇO UNITÁRIO | TOTAL |
|---|---|---|---|---|---|---|
| 5903 | CAMINHÃO PIPA 10.000 L TRUCADO, PESO BRUTO TOTAL 23.000 KG, CARGA ÚTIL MÁXIMA 15.935 KG, DISTÂNCIA ENTRE EIXOS 4,8 M, POTÊNCIA 230 CV, INCLUSIVE TANQUE DE AÇO PARA TRANSPORTE DE ÁGUA - CHI DIURNO. AF_06/2014 | SINAPI | CHI | 0,00060000 | R$ 72,80 | R$ 0,04 |
| 5901 | CAMINHÃO PIPA 10.000 L TRUCADO, PESO BRUTO TOTAL 23.000 KG, CARGA ÚTIL MÁXIMA 15.935 KG, DISTÂNCIA ENTRE EIXOS 4,8 M, POTÊNCIA 230 CV, INCLUSIVE TANQUE DE AÇO PARA TRANSPORTE DE ÁGUA - CHP DIURNO. AF_06/2014 | SINAPI | CHP | 0,00540000 | R$ 314,89 | R$ 1,70 |

Mun. de Nova Colinas-MA
000274
Assinatura

Nova Colinas
Prefeitura Municipal

# RELATÓRIO ANALÍTICO - COMPOSIÇÕES DE CUSTOS

| | |
|---|---|
| CLIENTE: | PREFEITURA MUNICIPAL DE NOVA COLINAS-MA |
| OBRA: | MELHORIAS SANITÁRIAS DOMICILIARES EM ÁREAS RURAIS DO MUNICÍPIO DE NOVA COLINAS/MA .CÓDIGO DO INSTRUMENTO: 992090/2025 |
| LOCAL: | ZONA RURAL DO MUNICIPIO DE NOVA COLINAS-MA |

DATA : L.S. Hora:
BDI : 28,82% L.S. Mês:

| FONTE | VERSÃO |
|---|---|
| ORSE | 2025/11 |
| SEINFRA | 028 SEM DESONERAÇÃO |
| SINAPI | 2026/01 COM DESONERAÇÃO |
| SIURB | 2025/07 COM DESONERAÇÃO |
| PRÓPRIA | PROPRIA |

| | | | | | | |
|---|---|---|---|---|---|---|
| 91277 | PLACA VIBRATÓRIA REVERSÍVEL COM MOTOR 4 TEMPOS A GASOLINA, FORÇA CENTRÍFUGA DE 25 KN (2500 KGF), POTÊNCIA 5,5 CV - CHP DIURNO. AF_08/2015 | SINAPI | CHP | 0,09420000 | R$ 10,04 | R$ 0,94 |
| | | | | | TOTAL Equipamento Custo Horário: | R$ 2,68 |

| Mão de Obra com Encargos Complementares | | FONTE | UNID | COEFICIENTE | PREÇO UNITÁRIO | TOTAL |
|---|---|---|---|---|---|---|
| 88316 | SERVENTE COM ENCARGOS COMPLEMENTARES | SINAPI | H | 0,88090000 | R$ 21,05 | R$ 18,54 |
| | | | | | TOTAL Mão de Obra com Encargos Complementares: | R$ 18,54 |
| | | | | | VALOR: | 21,22 |

## 2.24. 95241 LASTRO DE CONCRETO MAGRO, APLICADO EM PISOS, LAJES SOBRE SOLO OU RADIERS, ESPESSURA DE 5 CM. AF_01/2024 (M2)

| Mão de Obra com Encargos Complementares | | FONTE | UNID | COEFICIENTE | PREÇO UNITÁRIO | TOTAL |
|---|---|---|---|---|---|---|
| 88309 | PEDREIRO COM ENCARGOS COMPLEMENTARES | SINAPI | H | 0,25415000 | R$ 26,35 | R$ 6,69 |
| 88316 | SERVENTE COM ENCARGOS COMPLEMENTARES | SINAPI | H | 0,09190000 | R$ 21,05 | R$ 1,93 |
| | | | | | TOTAL Mão de Obra com Encargos Complementares: | R$ 8,62 |

| Serviço | | FONTE | UNID | COEFICIENTE | PREÇO UNITÁRIO | TOTAL |
|---|---|---|---|---|---|---|
| 94968 | CONCRETO MAGRO PARA LASTRO, TRAÇO 1:4,5:4,5 (EM MASSA SECA DE CIMENTO/ AREIA MÉDIA/ BRITA 1) - PREPARO MECÂNICO COM BETONEIRA 600 L. AF_05/2021 | SINAPI | M3 | 0,06900000 | R$ 484,59 | R$ 33,43 |
| | | | | | TOTAL Serviço: | R$ 33,43 |
| | | | | | VALOR: | 42,05 |

## 2.25. 98679 PISO CIMENTADO, TRAÇO 1:3 (CIMENTO E AREIA), ACABAMENTO LISO, ESPESSURA 2,0 CM, PREPARO MECÂNICO DA ARGAMASSA. AF_09/2020 (M2)

| Material | | FONTE | UNID | COEFICIENTE | PREÇO UNITÁRIO | TOTAL |
|---|---|---|---|---|---|---|
| 00001379 | CIMENTO PORTLAND COMPOSTO CP II-32 | SINAPI | KG | 0,50000000 | R$ 0,99 | R$ 0,49 |
| 00003671 | JUNTA PLASTICA DE DILATACAO PARA PISOS, COR CINZA, 17 X 3 MM (ALTURA X ESPESSURA) | SINAPI | M | 1,67000000 | R$ 1,36 | R$ 2,27 |
| | | | | | TOTAL Material: | R$ 2,76 |

| Mão de Obra com Encargos Complementares | | FONTE | UNID | COEFICIENTE | PREÇO UNITÁRIO | TOTAL |
|---|---|---|---|---|---|---|
| 88309 | PEDREIRO COM ENCARGOS COMPLEMENTARES | SINAPI | H | 0,35400000 | R$ 26,35 | R$ 9,32 |
| 88316 | SERVENTE COM ENCARGOS COMPLEMENTARES | SINAPI | H | 0,17700000 | R$ 21,05 | R$ 3,72 |
| | | | | | TOTAL Mão de Obra com Encargos Complementares: | R$ 13,04 |

| Serviço | | FONTE | UNID | COEFICIENTE | PREÇO UNITÁRIO | TOTAL |
|---|---|---|---|---|---|---|
| 87298 | ARGAMASSA TRAÇO 1:3 (EM VOLUME DE CIMENTO E AREIA MÉDIA ÚMIDA) PARA CONTRAPISO, PREPARO MECÂNICO COM BETONEIRA 400 L. AF_08/2019 | SINAPI | M3 | 0,03100000 | R$ 866,48 | R$ 26,86 |
| | | | | | TOTAL Serviço: | R$ 26,86 |
| | | | | | VALOR: | 42,66 |

## 2.26. 87878 CHAPISCO APLICADO EM ALVENARIAS E ESTRUTURAS DE CONCRETO INTERNAS, COM COLHER DE PEDREIRO. ARGAMASSA TRAÇO 1:3 COM PREPARO MANUAL. AF_10/2022 (M2)

| Mão de Obra com Encargos Complementares | | FONTE | UNID | COEFICIENTE | PREÇO UNITÁRIO | TOTAL |
|---|---|---|---|---|---|---|
| 88309 | PEDREIRO COM ENCARGOS COMPLEMENTARES | SINAPI | H | 0,06810000 | R$ 26,35 | R$ 1,79 |
| 88316 | SERVENTE COM ENCARGOS COMPLEMENTARES | SINAPI | H | 0,02550000 | R$ 21,05 | R$ 0,53 |
| | | | | | TOTAL Mão de Obra com Encargos Complementares: | R$ 2,32 |

| Serviço | | FONTE | UNID | COEFICIENTE | PREÇO UNITÁRIO | TOTAL |
|---|---|---|---|---|---|---|
| 87377 | ARGAMASSA TRAÇO 1:3 (EM VOLUME DE CIMENTO E AREIA GROSSA ÚMIDA) PARA CHAPISCO CONVENCIONAL, PREPARO MANUAL. AF_08/2019 | SINAPI | M3 | 0,00370000 | R$ 802,73 | R$ 2,97 |
| | | | | | TOTAL Serviço: | R$ 2,97 |
| | | | | | VALOR: | 5,29 |

## 2.27. 87536 EMBOÇO, EM ARGAMASSA TRAÇO 1:2:8, PREPARO MANUAL, APLICADO MANUALMENTE EM PAREDES INTERNAS DE AMBIENTES COM ÁREA MAIOR QUE 10M², E = 17,5MM, COM TALISCAS. AF_03/2024 (M2)

| Mão de Obra com Encargos Complementares | | FONTE | UNID | COEFICIENTE | PREÇO UNITÁRIO | TOTAL |
|---|---|---|---|---|---|---|
| 88309 | PEDREIRO COM ENCARGOS COMPLEMENTARES | SINAPI | H | 0,37400000 | R$ 26,35 | R$ 9,85 |
| 88316 | SERVENTE COM ENCARGOS COMPLEMENTARES | SINAPI | H | 0,18700000 | R$ 21,05 | R$ 3,93 |
| | | | | | TOTAL Mão de Obra com Encargos Complementares: | R$ 13,78 |

| Serviço | | FONTE | UNID | COEFICIENTE | PREÇO UNITÁRIO | TOTAL |
|---|---|---|---|---|---|---|
| 87369 | ARGAMASSA TRAÇO 1:2:8 (EM VOLUME DE CIMENTO, CAL E AREIA MÉDIA ÚMIDA) PARA EMBOÇO/MASSA ÚNICA/ASSENTAMENTO DE ALVENARIA DE VEDAÇÃO, PREPARO MANUAL. AF_08/2019 | SINAPI | M3 | 0,03040000 | R$ 825,68 | R$ 25,10 |

Mun. de Nova Colinas-MA
000275
Assinatura

Nova Colinas
Prefeitura Municipal

# RELATÓRIO ANALÍTICO - COMPOSIÇÕES DE CUSTOS

| | |
|---|---|
| CLIENTE: | PREFEITURA MUNICIPAL DE NOVA COLINAS-MA |
| OBRA: | MELHORIAS SANITÁRIAS DOMICILIARES EM ÁREAS RURAIS DO MUNICÍPIO DE NOVA COLINAS/MA. CÓDIGO DO INSTRUMENTO: 992090/2025 |
| LOCAL: | ZONA RURAL DO MUNICIPIO DE NOVA COLINAS-MA |

DATA :
BDI : 28,82%
L.S. Hora
L.S. Mês

| FONTE | VERSÃO |
|---|---|
| ORSE | 2025/11 |
| SEINFRA | 028 SEM DESONERAÇÃO |
| SINAPI | 2026/01 COM DESONERAÇÃO |
| SIURB | 2025/07 COM DESONERAÇÃO |
| PRÓPRIA | PROPRIA |

| | |
|---|---|
| TOTAL Serviço: | R$ 25,10 |
| VALOR: | 38,88 |

## 2.28. 87530 MASSA ÚNICA, EM ARGAMASSA TRAÇO 1:2:8, PREPARO MANUAL, APLICADA MANUALMENTE EM PAREDES INTERNAS DE AMBIENTES COM ÁREA ENTRE 5M² E 10M², E = 17,5MM, COM TALISCAS. AF_03/2024 (M2)

| Mão de Obra com Encargos Complementares | | FONTE | UNID | COEFICIENTE | PREÇO UNITÁRIO | TOTAL |
|---|---|---|---|---|---|---|
| 88309 | PEDREIRO COM ENCARGOS COMPLEMENTARES | SINAPI | H | 0,47240000 | R$ 26,35 | R$ 12,44 |
| 88316 | SERVENTE COM ENCARGOS COMPLEMENTARES | SINAPI | H | 0,23620000 | R$ 21,05 | R$ 4,97 |
| | | | | TOTAL Mão de Obra com Encargos Complementares: | | R$ 17,41 |

| Serviço | | FONTE | UNID | COEFICIENTE | PREÇO UNITÁRIO | TOTAL |
|---|---|---|---|---|---|---|
| 87369 | ARGAMASSA TRAÇO 1:2:8 (EM VOLUME DE CIMENTO, CAL E AREIA MÉDIA ÚMIDA) PARA EMBOÇO/MASSA ÚNICA/ASSENTAMENTO DE ALVENARIA DE VEDAÇÃO, PREPARO MANUAL. AF_08/2019 | SINAPI | M3 | 0,03040000 | R$ 825,68 | R$ 25,10 |
| | | | | TOTAL Serviço: | | R$ 25,10 |
| | | | | VALOR: | | 42,51 |

## 2.29. 87269 REVESTIMENTO CERÂMICO PARA PAREDES INTERNAS COM PLACAS TIPO ESMALTADA DE DIMENSÕES 25X35 CM APLICADAS NA ALTURA INTEIRA DAS PAREDES. AF_02/2023_PE (M2)

| Material | | FONTE | UNID | COEFICIENTE | PREÇO UNITÁRIO | TOTAL |
|---|---|---|---|---|---|---|
| 00001381 | ARGAMASSA COLANTE AC I PARA CERAMICAS | SINAPI | KG | 4,91000000 | R$ 1,03 | R$ 5,05 |
| 00034357 | REJUNTE CIMENTICIO, QUALQUER COR | SINAPI | KG | 0,29000000 | R$ 6,04 | R$ 1,75 |
| 00000536 | REVESTIMENTO PARA PAREDE, EM CERAMICA ESMALTADA, FORMATO MENOR OU IGUAL A 2025 CM2 | SINAPI | M2 | 1,07250000 | R$ 38,33 | R$ 41,10 |
| | | | | TOTAL Material: | | R$ 47,90 |

| Mão de Obra com Encargos Complementares | | FONTE | UNID | COEFICIENTE | PREÇO UNITÁRIO | TOTAL |
|---|---|---|---|---|---|---|
| 88256 | AZULEJISTA OU LADRILHEIRO COM ENCARGOS COMPLEMENTARES | SINAPI | H | 0,64880000 | R$ 26,23 | R$ 17,01 |
| 88316 | SERVENTE COM ENCARGOS COMPLEMENTARES | SINAPI | H | 0,30040000 | R$ 21,05 | R$ 6,32 |
| | | | | TOTAL Mão de Obra com Encargos Complementares: | | R$ 23,33 |
| | | | | VALOR: | | 71,23 |

## 2.30. 92539 TRAMA DE MADEIRA COMPOSTA POR RIPAS, CAIBROS E TERÇAS PARA TELHADOS DE ATÉ 2 ÁGUAS PARA TELHA CERÂMICA OU DE CONCRETO, INCLUSO TRANSPORTE VERTICAL. AF_10/2025 (M2)

| Equipamento Custo Horario | | FONTE | UNID | COEFICIENTE | PREÇO UNITÁRIO | TOTAL |
|---|---|---|---|---|---|---|
| 93282 | GUINCHO ELÉTRICO DE COLUNA, CAPACIDADE 400 KG, COM MOTO FREIO, MOTOR TRIFÁSICO DE 1,25 CV - CHI DIURNO. AF_03/2016 | SINAPI | CHI | 0,08710000 | R$ 21,28 | R$ 1,85 |
| 93281 | GUINCHO ELÉTRICO DE COLUNA, CAPACIDADE 400 KG, COM MOTO FREIO, MOTOR TRIFÁSICO DE 1,25 CV - CHP DIURNO. AF_03/2016 | SINAPI | CHP | 0,04310000 | R$ 22,29 | R$ 0,96 |
| | | | | TOTAL Equipamento Custo Horário: | | R$ 2,81 |

| Material | | FONTE | UNID | COEFICIENTE | PREÇO UNITÁRIO | TOTAL |
|---|---|---|---|---|---|---|
| 00004430 | CAIBRO NAO APARELHADO "5 X 6" CM, EM MACARANDUBA/MASSARANDUBA, ANGELIM OU EQUIVALENTE DA REGIAO - BRUTA | SINAPI | M | 1,95637110 | R$ 13,00 | R$ 25,43 |
| 00020247 | PREGO DE ACO POLIDO COM CABECA 15 X 15 (1 1/4 X 13) | SINAPI | KG | 0,07000000 | R$ 23,24 | R$ 1,62 |
| 00039027 | PREGO DE ACO POLIDO COM CABECA 19 X 36 (3 1/4 X 9) | SINAPI | KG | 0,05000000 | R$ 20,96 | R$ 1,04 |
| 00040568 | PREGO DE ACO POLIDO COM CABECA 22 X 48 (4 1/4 X 5) | SINAPI | KG | 0,03000000 | R$ 21,14 | R$ 0,63 |
| 00004408 | RIPA NAO APARELHADA, "1,5 X 5" CM, EM MACARANDUBA/MASSARANDUBA, ANGELIM OU EQUIVALENTE DA REGIAO - BRUTA | SINAPI | M | 3,29220080 | R$ 2,47 | R$ 8,13 |
| 00004425 | VIGA NAO APARELHADA "6 X 12" CM, EM MACARANDUBA/MASSARANDUBA, ANGELIM OU EQUIVALENTE DA REGIAO - BRUTA | SINAPI | M | 0,65844020 | R$ 27,49 | R$ 18,10 |
| | | | | TOTAL Material: | | R$ 54,95 |

| Mão de Obra com Encargos Complementares | | FONTE | UNID | COEFICIENTE | PREÇO UNITÁRIO | TOTAL |
|---|---|---|---|---|---|---|
| 88239 | AJUDANTE DE CARPINTEIRO COM ENCARGOS COMPLEMENTARES | SINAPI | H | 0,54569680 | R$ 21,43 | R$ 11,69 |
| 88262 | CARPINTEIRO DE FORMAS COM ENCARGOS COMPLEMENTARES | SINAPI | H | 0,52710000 | R$ 25,72 | R$ 13,55 |
| | | | | TOTAL Mão de Obra com Encargos Complementares: | | R$ 25,24 |
| | | | | VALOR: | | 83,00 |

## 2.31. 94201 TELHAMENTO COM TELHA CERÂMICA CAPA-CANAL, TIPO COLONIAL, COM ATÉ 2 ÁGUAS, INCLUSO TRANSPORTE VERTICAL. AF_07/2019 (M2)

| Equipamento Custo Horario | FONTE | UNID | COEFICIENTE | PREÇO UNITÁRIO | TOTAL |
|---|---|---|---|---|---|

| | | | | | | |
|---|---|---|---|---|---|---|
| 93282 | GUINCHO ELÉTRICO DE COLUNA, CAPACIDADE 400 KG, COM MOTO FREIO, MOTOR TRIFÁSICO DE 1,25 CV - CHI DIURNO. AF_03/2016 | SINAPI | CHI | 0,05160000 | R$ 21,28 | R$ 1,09 |
| 93281 | GUINCHO ELÉTRICO DE COLUNA, CAPACIDADE 400 KG, COM MOTO FREIO, MOTOR TRIFÁSICO DE 1,25 CV - CHP DIURNO. AF_03/2016 | SINAPI | CHP | 0,03720000 | R$ 22,29 | R$ 0,82 |
| | | | | | TOTAL Equipamento Custo Horário: | R$ 1,91 |

| Material | | FONTE | UNID | COEFICIENTE | PREÇO UNITÁRIO | TOTAL |
|---|---|---|---|---|---|---|
| 00007173 | TELHA DE BARRO / CERAMICA, NAO ESMALTADA, TIPO COLONIAL, CANAL, PLAN, PAULISTA, COMPRIMENTO DE "44 A 50" CM, RENDIMENTO DE COBERTURA DE "26" TELHAS/M2 | SINAPI | MIL | 0,02750000 | R$ 1.465,00 | R$ 40,28 |
| | | | | | TOTAL Material: | R$ 40,28 |

| Mão de Obra com Encargos Complementares | | FONTE | UNID | COEFICIENTE | PREÇO UNITÁRIO | TOTAL |
|---|---|---|---|---|---|---|
| 88316 | SERVENTE COM ENCARGOS COMPLEMENTARES | SINAPI | H | 0,39900000 | R$ 21,05 | R$ 8,39 |
| 88323 | TELHADISTA COM ENCARGOS COMPLEMENTARES | SINAPI | H | 0,13300000 | R$ 25,48 | R$ 3,38 |
| | | | | | TOTAL Mão de Obra com Encargos Complementares: | R$ 11,77 |
| | | | | | VALOR: | 53,96 |

## 2.32. 95241 LASTRO DE CONCRETO MAGRO, APLICADO EM PISOS, LAJES SOBRE SOLO OU RADIERS, ESPESSURA DE 5 CM. AF_01/2024 (M2)

| Mão de Obra com Encargos Complementares | | FONTE | UNID | COEFICIENTE | PREÇO UNITÁRIO | TOTAL |
|---|---|---|---|---|---|---|
| 88309 | PEDREIRO COM ENCARGOS COMPLEMENTARES | SINAPI | H | 0,25415000 | R$ 26,35 | R$ 6,69 |
| 88316 | SERVENTE COM ENCARGOS COMPLEMENTARES | SINAPI | H | 0,09190000 | R$ 21,05 | R$ 1,93 |
| | | | | | TOTAL Mão de Obra com Encargos Complementares: | R$ 8,62 |

| Serviço | | FONTE | UNID | COEFICIENTE | PREÇO UNITÁRIO | TOTAL |
|---|---|---|---|---|---|---|
| 94968 | CONCRETO MAGRO PARA LASTRO, TRAÇO 1:4,5:4,5 (EM MASSA SECA DE CIMENTO/ AREIA MÉDIA/ BRITA 1) - PREPARO MECÂNICO COM BETONEIRA 600 L. AF_05/2021 | SINAPI | M3 | 0,06900000 | R$ 484,59 | R$ 33,43 |
| | | | | | TOTAL Serviço: | R$ 33,43 |
| | | | | | VALOR: | 42,05 |

## 2.33. 87246 REVESTIMENTO CERÂMICO PARA PISO COM PLACAS TIPO ESMALTADA DE DIMENSÕES 35X35 CM APLICADA EM AMBIENTES DE ÁREA MENOR QUE 5 M2. AF_02/2023_PE (M2)

| Material | | FONTE | UNID | COEFICIENTE | PREÇO UNITÁRIO | TOTAL |
|---|---|---|---|---|---|---|
| 00001381 | ARGAMASSA COLANTE AC I PARA CERAMICAS | SINAPI | KG | 9,13250000 | R$ 1,03 | R$ 9,40 |
| 00001287 | PISO EM CERAMICA ESMALTADA, COR LISA, PEI MAIOR OU IGUAL A 4, FORMATO MENOR OU IGUAL A 2025 CM2 | SINAPI | M2 | 1,08100000 | R$ 41,21 | R$ 44,54 |
| 00034357 | REJUNTE CIMENTICIO, QUALQUER COR | SINAPI | KG | 0,24100000 | R$ 6,04 | R$ 1,45 |
| | | | | | TOTAL Material: | R$ 55,39 |

| Mão de Obra com Encargos Complementares | | FONTE | UNID | COEFICIENTE | PREÇO UNITÁRIO | TOTAL |
|---|---|---|---|---|---|---|
| 88256 | AZULEJISTA OU LADRILHEIRO COM ENCARGOS COMPLEMENTARES | SINAPI | H | 0,67970000 | R$ 26,23 | R$ 17,82 |
| 88316 | SERVENTE COM ENCARGOS COMPLEMENTARES | SINAPI | H | 0,18930000 | R$ 21,05 | R$ 3,98 |
| | | | | | TOTAL Mão de Obra com Encargos Complementares: | R$ 21,80 |
| | | | | | VALOR: | 77,19 |

## 2.34. 103323 ALVENARIA DE VEDAÇÃO DE BLOCOS CERÂMICOS FURADOS NA VERTICAL DE 9X19X39 CM (ESPESSURA 9 CM) E ARGAMASSA DE ASSENTAMENTO COM PREPARO MANUAL. AF_12/2021 (M2)

| Material | | FONTE | UNID | COEFICIENTE | PREÇO UNITÁRIO | TOTAL |
|---|---|---|---|---|---|---|
| 00037592 | BLOCO CERAMICO / TIJOLO VAZADO PARA ALVENARIA DE VEDACAO, FUROS NA VERTICAL DE 9 X 19 X 39 CM (L X A X C) | SINAPI | UN | 13,60000000 | R$ 2,24 | R$ 30,46 |
| 00037395 | PINO DE ACO COM FURO, HASTE = 27 MM (ACAO DIRETA) | SINAPI | CENTO | 0,00500000 | R$ 41,93 | R$ 0,20 |
| 00034557 | TELA DE ACO SOLDADA GALVANIZADA/ZINCADA PARA ALVENARIA, FIO D. = "1,20" A "1,70" MM, MALHA 15 X 15 MM, (C X L) "50 X 7,5" CM | SINAPI | M | 0,42000000 | R$ 2,08 | R$ 0,87 |
| | | | | | TOTAL Material: | R$ 31,53 |

| Mão de Obra com Encargos Complementares | | FONTE | UNID | COEFICIENTE | PREÇO UNITÁRIO | TOTAL |
|---|---|---|---|---|---|---|
| 88309 | PEDREIRO COM ENCARGOS COMPLEMENTARES | SINAPI | H | 0,59000000 | R$ 26,35 | R$ 15,54 |
| 88316 | SERVENTE COM ENCARGOS COMPLEMENTARES | SINAPI | H | 0,29500000 | R$ 21,05 | R$ 6,20 |
| | | | | | TOTAL Mão de Obra com Encargos Complementares: | R$ 21,74 |

| Serviço | | FONTE | UNID | COEFICIENTE | PREÇO UNITÁRIO | TOTAL |
|---|---|---|---|---|---|---|
| 87369 | ARGAMASSA TRAÇO 1:2:8 (EM VOLUME DE CIMENTO, CAL E AREIA MÉDIA ÚMIDA) PARA EMBOÇO/MASSA ÚNICA/ASSENTAMENTO DE ALVENARIA DE VEDAÇÃO, PREPARO MANUAL. AF_08/2019 | SINAPI | M3 | 0,01040000 | R$ 825,68 | R$ 8,58 |

Prefeitura Mun. de Nova Colinas-MA
000277
Assinatura

Nova Colinas
Prefeitura Municipal

# RELATÓRIO ANALÍTICO - COMPOSIÇÕES DE CUSTOS

| | |
|---|---|
| CLIENTE: | PREFEITURA MUNICIPAL DE NOVA COLINAS-MA |
| OBRA: | MELHORIAS SANITÁRIAS DOMICILIARES EM ÁREAS RURAIS DO MUNICÍPIO DE NOVA COLINAS/MA .CÓDIGO DO INSTRUMENTO: 992090/2025 |
| LOCAL: | ZONA RURAL DO MUNICIPIO DE NOVA COLINAS-MA |

DATA :
BDI : 28,82%

| FONTE | VERSÃO |
|---|---|
| ORSE | 2025/11 |
| SEINFRA | 028 SEM DESONERAÇÃO |
| SINAPI | 2026/01 COM DESONERAÇÃO |
| SIURB | 2025/07 COM DESONERAÇÃO |
| PRÓPRIA | PROPRIA |

| | |
|---|---|
| TOTAL Serviço: | R$ 8,58 |
| VALOR: | 61,85 |

## 2.35. 101161 ALVENARIA DE VEDAÇÃO COM ELEMENTO VAZADO DE CONCRETO (COBOGÓ) DE 7X50X50CM E ARGAMASSA DE ASSENTAMENTO COM PREPARO EM BETONEIRA. AF_05/2020 (M2)

| Material | | FONTE | UNID | COEFICIENTE | PREÇO UNITÁRIO | TOTAL |
|---|---|---|---|---|---|---|
| 00000665 | ELEMENTO VAZADO DE CONCRETO, QUADRICULADO, 16 FUROS *50 X 50 X 7* CM | SINAPI | UN | 3,95000000 | R$ 39,89 | R$ 157,56 |
| | | | | | TOTAL Material: | R$ 157,56 |

| Mão de Obra com Encargos Complementares | | FONTE | UNID | COEFICIENTE | PREÇO UNITÁRIO | TOTAL |
|---|---|---|---|---|---|---|
| 88309 | PEDREIRO COM ENCARGOS COMPLEMENTARES | SINAPI | H | 2,05500000 | R$ 26,35 | R$ 54,14 |
| 88316 | SERVENTE COM ENCARGOS COMPLEMENTARES | SINAPI | H | 1,02800000 | R$ 21,05 | R$ 21,63 |
| | | | | | TOTAL Mão de Obra com Encargos Complementares: | R$ 75,77 |

| Serviço | | FONTE | UNID | COEFICIENTE | PREÇO UNITÁRIO | TOTAL |
|---|---|---|---|---|---|---|
| 100489 | ARGAMASSA TRAÇO 1:3 (EM VOLUME DE CIMENTO E AREIA MÉDIA ÚMIDA), PREPARO MECÂNICO COM BETONEIRA 600 L. AF_08/2019 | SINAPI | M3 | 0,01000000 | R$ 723,07 | R$ 7,23 |
| | | | | | TOTAL Serviço: | R$ 7,23 |
| | | | | | VALOR: | 240,56 |

## 2.36. 102487 CONCRETO CICLÓPICO FCK = 15MPA, 30% PEDRA DE MÃO EM VOLUME REAL, INCLUSIVE LANÇAMENTO. AF_05/2021 (M3)

| Equipamento Custo Horário | | FONTE | UNID | COEFICIENTE | PREÇO UNITÁRIO | TOTAL |
|---|---|---|---|---|---|---|
| 90587 | VIBRADOR DE IMERSÃO, DIÂMETRO DE PONTEIRA 45MM, MOTOR ELÉTRICO TRIFÁSICO POTÊNCIA DE 2 CV - CHI DIURNO. AF_06/2015 | SINAPI | CHI | 0,63770000 | R$ 0,56 | R$ 0,35 |
| 90586 | VIBRADOR DE IMERSÃO, DIÂMETRO DE PONTEIRA 45MM, MOTOR ELÉTRICO TRIFÁSICO POTÊNCIA DE 2 CV - CHP DIURNO. AF_06/2015 | SINAPI | CHP | 0,21980000 | R$ 1,41 | R$ 0,30 |
| | | | | | TOTAL Equipamento Custo Horário: | R$ 0,65 |

| Material | | FONTE | UNID | COEFICIENTE | PREÇO UNITÁRIO | TOTAL |
|---|---|---|---|---|---|---|
| 00004730 | PEDRA DE MAO OU PEDRA RACHAO PARA ARRIMO/FUNDACAO (POSTO PEDREIRA/FORNECEDOR, SEM FRETE) | SINAPI | M3 | 0,45430000 | R$ 101,84 | R$ 46,26 |
| | | | | | TOTAL Material: | R$ 46,26 |

| Mão de Obra com Encargos Complementares | | FONTE | UNID | COEFICIENTE | PREÇO UNITÁRIO | TOTAL |
|---|---|---|---|---|---|---|
| 88309 | PEDREIRO COM ENCARGOS COMPLEMENTARES | SINAPI | H | 1,67020000 | R$ 26,35 | R$ 44,00 |
| 88316 | SERVENTE COM ENCARGOS COMPLEMENTARES | SINAPI | H | 6,46840000 | R$ 21,05 | R$ 136,15 |
| | | | | | TOTAL Mão de Obra com Encargos Complementares: | R$ 180,15 |

| Serviço | | FONTE | UNID | COEFICIENTE | PREÇO UNITÁRIO | TOTAL |
|---|---|---|---|---|---|---|
| 94963 | CONCRETO FCK = 15MPA, TRAÇO 1:3,4:3,5 (EM MASSA SECA DE CIMENTO/ AREIA MÉDIA/ BRITA 1) - PREPARO MECÂNICO COM BETONEIRA 400 L. AF_05/2021 | SINAPI | M3 | 0,80500000 | R$ 543,16 | R$ 437,24 |
| | | | | | TOTAL Serviço: | R$ 437,24 |
| | | | | | VALOR: | 664,30 |

## 2.37. 101166 ALVENARIA DE EMBASAMENTO COM BLOCO ESTRUTURAL DE CERÂMICA, DE 14X19X29CM E ARGAMASSA DE ASSENTAMENTO COM PREPARO EM BETONEIRA. AF_05/2020 (M3)

| Material | | FONTE | UNID | COEFICIENTE | PREÇO UNITÁRIO | TOTAL |
|---|---|---|---|---|---|---|
| 00034586 | BLOCO ESTRUTURAL CERAMICO DE 14 X 19 X 29 CM (L X A X C) E 6,0 MPA | SINAPI | UN | 122,27000000 | R$ 2,24 | R$ 273,88 |
| | | | | | TOTAL Material: | R$ 273,88 |

| Mão de Obra com Encargos Complementares | | FONTE | UNID | COEFICIENTE | PREÇO UNITÁRIO | TOTAL |
|---|---|---|---|---|---|---|
| 88309 | PEDREIRO COM ENCARGOS COMPLEMENTARES | SINAPI | H | 8,34400000 | R$ 26,35 | R$ 219,86 |
| 88316 | SERVENTE COM ENCARGOS COMPLEMENTARES | SINAPI | H | 4,17200000 | R$ 21,05 | R$ 87,82 |
| | | | | | TOTAL Mão de Obra com Encargos Complementares: | R$ 307,68 |

| Serviço | | FONTE | UNID | COEFICIENTE | PREÇO UNITÁRIO | TOTAL |
|---|---|---|---|---|---|---|
| 87292 | ARGAMASSA TRAÇO 1:2:8 (EM VOLUME DE CIMENTO, CAL E AREIA MÉDIA ÚMIDA) PARA EMBOÇO/MASSA ÚNICA/ASSENTAMENTO DE ALVENARIA DE VEDAÇÃO, PREPARO MECÂNICO COM BETONEIRA 400 L. AF_08/2019 | SINAPI | M3 | 0,13000000 | R$ 699,48 | R$ 90,93 |
| | | | | | TOTAL Serviço: | R$ 90,93 |
| | | | | | VALOR: | 672,49 |

## 2.38. 99059 LOCAÇÃO CONVENCIONAL DE OBRA, UTILIZANDO GABARITO DE TÁBUAS CORRIDAS PONTALETADAS A CADA 2,00M - 2 UTILIZAÇÕES. AF_03/2024 (M)

Prefeitura Mun. de Nova Colinas-MA
000278
Assinatura

Nova Colinas
Prefeitura Municipal

# RELATÓRIO ANALÍTICO - COMPOSIÇÕES DE CUSTOS

| | |
|---|---|
| CLIENTE: | PREFEITURA MUNICIPAL DE NOVA COLINAS-MA |
| OBRA: | MELHORIAS SANITÁRIAS DOMICILIARES EM ÁREAS RURAIS DO MUNICÍPIO DE NOVA COLINAS/MA. CÓDIGO DO INSTRUMENTO: 962090/2025 |
| LOCAL: | ZONA RURAL DO MUNICIPIO DE NOVA COLINAS-MA |

DATA : L.S. Horista: 93,41%
BDI : 28,82% L.S. Mensalista: 51,92%

| FONTE | VERSÃO |
|---|---|
| ORSE | 2025/11 |
| SEINFRA | 028 SEM DESONERAÇÃO |
| SINAPI | 2026/01 COM DESONERAÇÃO |
| SIURB | 2025/07 COM DESONERAÇÃO |
| PRÓPRIA | PROPRIA |

| Equipamento Custo Horário | | FONTE | UNID | COEFICIENTE | PREÇO UNITÁRIO | TOTAL |
|---|---|---|---|---|---|---|
| 91693 | SERRA CIRCULAR DE BANCADA COM MOTOR ELÉTRICO POTÊNCIA DE 5HP, COM COIFA PARA DISCO 10" - CHI DIURNO. AF_08/2015 | SINAPI | CHI | 0,02800000 | R$ 26,76 | R$ 0,74 |
| 91692 | SERRA CIRCULAR DE BANCADA COM MOTOR ELÉTRICO POTÊNCIA DE 5HP, COM COIFA PARA DISCO 10" - CHP DIURNO. AF_08/2015 | SINAPI | CHP | 0,00700000 | R$ 28,15 | R$ 0,19 |
| | | | | | TOTAL Equipamento Custo Horário: | R$ 0,93 |

| Material | | FONTE | UNID | COEFICIENTE | PREÇO UNITÁRIO | TOTAL |
|---|---|---|---|---|---|---|
| 00004433 | CAIBRO NAO APARELHADO "6 X 6" CM, EM MACARANDUBA/MASSARANDUBA, ANGELIM OU EQUIVALENTE DA REGIAO - BRUTA | SINAPI | M | 0,41250000 | R$ 25,42 | R$ 10,48 |
| 00005068 | PREGO DE ACO POLIDO COM CABECA 17 X 21 (2 X 11) | SINAPI | KG | 0,11100000 | R$ 20,99 | R$ 2,32 |
| 00004417 | SARRAFO NAO APARELHADO "2,5 X 7" CM, EM MACARANDUBA/MASSARANDUBA, ANGELIM, PEROBA-ROSA OU EQUIVALENTE DA REGIAO - BRUTA | SINAPI | M | 0,74450000 | R$ 7,07 | R$ 5,26 |
| 00010567 | TABUA "2,5 X 23" CM EM PINUS, MISTA OU EQUIVALENTE DA REGIAO - BRUTA | SINAPI | M | 0,55000000 | R$ 12,49 | R$ 6,86 |
| 00007356 | TINTA LATEX ACRILICA PREMIUM, COR BRANCO FOSCO | SINAPI | L | 0,02560000 | R$ 43,16 | R$ 1,10 |
| | | | | | TOTAL Material: | R$ 26,82 |

| Mão de Obra com Encargos Complementares | | FONTE | UNID | COEFICIENTE | PREÇO UNITÁRIO | TOTAL |
|---|---|---|---|---|---|---|
| 88239 | AJUDANTE DE CARPINTEIRO COM ENCARGOS COMPLEMENTARES | SINAPI | H | 0,72470000 | R$ 21,43 | R$ 15,53 |
| 88262 | CARPINTEIRO DE FORMAS COM ENCARGOS COMPLEMENTARES | SINAPI | H | 0,72470000 | R$ 25,72 | R$ 18,63 |
| | | | | | TOTAL Mão de Obra com Encargos Complementares: | R$ 34,16 |

| Serviço | | FONTE | UNID | COEFICIENTE | PREÇO UNITÁRIO | TOTAL |
|---|---|---|---|---|---|---|
| 94974 | CONCRETO MAGRO PARA LASTRO, TRAÇO 1:4,5:4,5 (EM MASSA SECA DE CIMENTO/ AREIA MÉDIA/ BRITA 1) - PREPARO MANUAL. AF_05/2021 | SINAPI | M3 | 0,00400000 | R$ 550,34 | R$ 2,20 |
| | | | | | TOTAL Serviço: | R$ 2,20 |
| | | | | | VALOR: | 63,31 |

## 2.39. 93358 ESCAVAÇÃO MANUAL DE VALA. AF_09/2024 (M3)

| Mão de Obra com Encargos Complementares | | FONTE | UNID | COEFICIENTE | PREÇO UNITÁRIO | TOTAL |
|---|---|---|---|---|---|---|
| 88316 | SERVENTE COM ENCARGOS COMPLEMENTARES | SINAPI | H | 3,95576670 | R$ 21,05 | R$ 83,26 |
| | | | | | TOTAL Mão de Obra com Encargos Complementares: | R$ 83,26 |
| | | | | | VALOR: | 83,26 |

## 3.1. S05046 CAIXA D'AGUA DE POLIETILENO - INSTALADA, EXCETO BASE DE APOIO, CAP. 310 LITROS (UN)

| Encargos Complementares | | FONTE | UNID | COEFICIENTE | PREÇO UNITÁRIO | TOTAL |
|---|---|---|---|---|---|---|
| S10554 | Encargos Complementares - Encanador | ORSE | h | 7,70000000 | R$ 3,91 | R$ 30,10 |
| S10549 | Encargos Complementares - Servente | ORSE | h | 7,70000000 | R$ 3,96 | R$ 30,49 |
| | | | | | TOTAL Encargos Complementares: | R$ 60,59 |

| Material | | FONTE | UNID | COEFICIENTE | PREÇO UNITÁRIO | TOTAL |
|---|---|---|---|---|---|---|
| I00095S | Adaptador pvc soldavel, com flange e anel de vedacao, 20 mm x 1/2", para caixa d'agua | ORSE | un | 1,00000000 | R$ 11,37 | R$ 11,37 |
| I00096S | Adaptador pvc soldavel, com flange e anel de vedacao, 25 mm x 3/4", para caixa d'agua | ORSE | un | 2,00000000 | R$ 12,37 | R$ 24,74 |
| I00099S | Adaptador pvc soldavel, com flange e anel de vedacao, 50 mm x 1 1/2", para caixa d'agua | ORSE | un | 1,00000000 | R$ 26,33 | R$ 26,33 |
| I04950 | Caixa d'agua de polietileno alta densidade, cilindrica, 310 litros | ORSE | un | 1,00000000 | R$ 269,00 | R$ 269,00 |
| I00981 | Fita veda rosca 18mm | ORSE | m | 3,03000000 | R$ 0,30 | R$ 0,90 |
| I10498S | Massa para vidro | ORSE | kg | 0,10000000 | R$ 11,10 | R$ 1,11 |
| | | | | | TOTAL Material: | R$ 333,45 |

| Mão de Obra | | FONTE | UNID | COEFICIENTE | PREÇO UNITÁRIO | TOTAL |
|---|---|---|---|---|---|---|
| I02696S | Encanador ou bombeiro hidraulico (horista) | ORSE | h | 7,70000000 | R$ 19,18 | R$ 147,68 |
| I06111S | Servente de obras (horista) | ORSE | h | 7,70000000 | R$ 13,67 | R$ 105,25 |
| | | | | | TOTAL Mão de Obra: | R$ 252,93 |
| | | | | | VALOR: | 646,97 |

## 4.1. 98082 TANQUE SÉPTICO RETANGULAR, EM ALVENARIA COM BLOCOS DE CONCRETO, DIMENSÕES INTERNAS: 1,0 X 2,0 X H=1,4 M, VOLUME ÚTIL: 2000 L (PARA 5 CONTRIBUINTES). AF_12/2020 (UN)

| Equipamento Custo Horário | | FONTE | UNID | COEFICIENTE | PREÇO UNITÁRIO | TOTAL |
|---|---|---|---|---|---|---|

| | | | | | | |
|---|---|---|---|---|---|---|
| 5679 | RETROESCAVADEIRA SOBRE RODAS COM CARREGADEIRA, TRAÇÃO 4X4, POTÊNCIA LÍQ. 88 HP, CAÇAMBA CARREG. CAP. MÍN. 1 M3, CAÇAMBA RETRO CAP. 0,26 M3, PESO OPERACIONAL MÍN. 6.674 KG, PROFUNDIDADE ESCAVAÇÃO MÁX. 4,37 M - CHI DIURNO. AF_06/2014 | SINAPI | CHI | 0,14370000 | R$ 57,99 | R$ 8,33 |
| 5678 | RETROESCAVADEIRA SOBRE RODAS COM CARREGADEIRA, TRAÇÃO 4X4, POTÊNCIA LÍQ. 88 HP, CAÇAMBA CARREG. CAP. MÍN. 1 M3, CAÇAMBA RETRO CAP. 0,26 M3, PESO OPERACIONAL MÍN. 6.674 KG, PROFUNDIDADE ESCAVAÇÃO MÁX. 4,37 M - CHP DIURNO. AF_06/2014 | SINAPI | CHP | 0,07050000 | R$ 141,22 | R$ 9,95 |
| | | | | | TOTAL Equipamento Custo Horário: | R$ 18,28 |

| Material | | FONTE | UNID | COEFICIENTE | PREÇO UNITÁRIO | TOTAL |
|---|---|---|---|---|---|---|
| 00025067 | BLOCO DE CONCRETO ESTRUTURAL 19 X 19 X 39 CM, FBK 4,5 MPA (NBR 6136) | SINAPI | UN | 106,89380000 | R$ 6,07 | R$ 648,84 |
| 00000660 | CANALETA DE CONCRETO 19 X 19 X 19 CM (CLASSE C - NBR 6136) | SINAPI | UN | 35,70000000 | R$ 3,77 | R$ 134,58 |
| 00002692 | DESMOLDANTE PROTETOR PARA FORMAS DE MADEIRA, DE BASE OLEOSA EMULSIONADA EM AGUA | SINAPI | L | 0,01940000 | R$ 10,64 | R$ 0,20 |
| 00004491 | PONTALETE *7,5 X 7,5* CM EM PINUS, MISTA OU EQUIVALENTE DA REGIAO - BRUTA | SINAPI | M | 0,42180000 | R$ 11,05 | R$ 4,66 |
| 00005069 | PREGO DE AÇO POLIDO COM CABEÇA 17 X 27 (2 1/2 X 11) | SINAPI | KG | 0,04450000 | R$ 21,39 | R$ 0,95 |
| 00004517 | SARRAFO *2,5 X 7,5* CM EM PINUS, MISTA OU EQUIVALENTE DA REGIAO - BRUTA | SINAPI | M | 0,50160000 | R$ 3,87 | R$ 1,94 |
| 00006193 | TABUA NAO APARELHADA *2,5 X 20* CM, EM MACARANDUBA/MASSARANDUBA, ANGELIM OU EQUIVALENTE DA REGIAO - BRUTA | SINAPI | M | 1,57320000 | R$ 18,37 | R$ 28,89 |
| | | | | | TOTAL Material: | R$ 826,06 |

| Mão de Obra com Encargos Complementares | | FONTE | UNID | COEFICIENTE | PREÇO UNITÁRIO | TOTAL |
|---|---|---|---|---|---|---|
| 88309 | PEDREIRO COM ENCARGOS COMPLEMENTARES | SINAPI | H | 21,99420000 | R$ 26,35 | R$ 579,54 |
| 88316 | SERVENTE COM ENCARGOS COMPLEMENTARES | SINAPI | H | 17,28120000 | R$ 21,05 | R$ 363,76 |
| | | | | | TOTAL Mão de Obra com Encargos Complementares: | R$ 943,30 |

| Serviço | | FONTE | UNID | COEFICIENTE | PREÇO UNITÁRIO | TOTAL |
|---|---|---|---|---|---|---|
| 88628 | ARGAMASSA TRAÇO 1:3 (EM VOLUME DE CIMENTO E AREIA MÉDIA ÚMIDA), PREPARO MECÂNICO COM BETONEIRA 400 L. AF_08/2019 | SINAPI | M3 | 0,47470000 | R$ 723,89 | R$ 343,63 |
| 87316 | ARGAMASSA TRAÇO 1:4 (EM VOLUME DE CIMENTO E AREIA GROSSA ÚMIDA) PARA CHAPISCO CONVENCIONAL, PREPARO MECÂNICO COM BETONEIRA 400 L. AF_08/2019 | SINAPI | M3 | 0,08820000 | R$ 605,57 | R$ 53,41 |
| 88998 | ARMAÇÃO DE CINTA DE ALVENARIA ESTRUTURAL, DIÂMETRO DE 10,0 MM. AF_09/2021 | SINAPI | KG | 4,19560000 | R$ 9,29 | R$ 38,97 |
| 92767 | ARMAÇÃO DE LAJE DE ESTRUTURA CONVENCIONAL DE CONCRETO ARMADO UTILIZANDO AÇO CA-60 DE 4,2 MM - MONTAGEM. AF_06/2022 | SINAPI | KG | 20,01240000 | R$ 14,37 | R$ 287,57 |
| 88996 | ARMAÇÃO VERTICAL DE ALVENARIA ESTRUTURAL, DIÂMETRO DE 10,0 MM. AF_09/2021 | SINAPI | KG | 3,45520000 | R$ 9,81 | R$ 33,89 |
| 94970 | CONCRETO FCK = 20MPA, TRAÇO 1:2,7:3 (EM MASSA SECA DE CIMENTO/ AREIA MÉDIA/ BRITA 1) - PREPARO MECÂNICO COM BETONEIRA 600 L. AF_05/2021 | SINAPI | M3 | 0,75390000 | R$ 581,70 | R$ 438,54 |
| 88995 | GRAUTEAMENTO DE CINTA SUPERIOR OU DE VERGA EM ALVENARIA ESTRUTURAL. AF_09/2021 | SINAPI | M3 | 0,10460000 | R$ 1.142,14 | R$ 119,46 |
| 88993 | GRAUTEAMENTO VERTICAL EM ALVENARIA ESTRUTURAL. AF_09/2021 | SINAPI | M3 | 0,10460000 | R$ 1.177,78 | R$ 123,19 |
| 97735 | PEÇA RETANGULAR PRÉ-MOLDADA, VOLUME DE CONCRETO DE 30 A 100 LITROS, TAXA DE AÇO APROXIMADA DE 30KG/M³. AF_03/2024 | SINAPI | M3 | 0,23520000 | R$ 2.480,37 | R$ 583,38 |
| 101624 | PREPARO DE FUNDO DE VALA COM LARGURA MAIOR OU IGUAL A 1,5 M E MENOR QUE 2,5 M, COM CAMADA DE BRITA. LANÇAMENTO MECANIZADO. AF_01/2026 | SINAPI | M3 | 0,29900000 | R$ 230,96 | R$ 69,05 |
| | | | | | TOTAL Serviço: | R$ 2.091,09 |
| | | | | | VALOR: | 3.872,73 |

## 5.1. S01732 SUMIDOURO PAREDES COM BLOCOS CERÂMICOS 6 FUROS E DIMENSÕES INTERNAS DE 2,00 X 1,00 X 0,80 M (UN)

| Material | | FONTE | UNID | COEFICIENTE | PREÇO UNITÁRIO | TOTAL |
|---|---|---|---|---|---|---|
| I00545 | Cascalhinho ou pedrisco (brita 0), com frete | ORSE | m3 | 1,36000000 | R$ 200,00 | R$ 272,00 |
| | | | | | TOTAL Material: | R$ 272,00 |

| Serviço | | FONTE | UNID | COEFICIENTE | PREÇO UNITÁRIO | TOTAL |
|---|---|---|---|---|---|---|
| S00165 | Alvenaria bloco cerâmico vedação, 9x19x24cm, e=24cm, com argamassa t5 - 1:2:8 (cimento/cal/areia), junta=2cm | ORSE | m2 | 6,20000000 | R$ 144,21 | R$ 894,10 |
| S00091 | Alvenaria pedra calcárea argamassada c/ cimento e areia traço 1-4 (1:5) - 1 saco cimento 50kg / 5 padiolas areia dim. 0,35x0,45x0,23m - Confecção mecânica e transporte | ORSE | m3 | 0,55800000 | R$ 524,94 | R$ 292,91 |
| S00096 | Concreto simples usinado fck=15mpa, bombeado, lançado e adensado em superestrura | ORSE | m3 | 0,01600000 | R$ 553,92 | R$ 8,86 |
| S02497 | Escavação manual de vala ou cava em material de 1ª categoria, profundidade até 1,50m | ORSE | m3 | 3,13600000 | R$ 52,89 | R$ 165,86 |

| | | | | | | |
|---|---|---|---|---|---|---|
| S00145 | Laje pré-fabricada comum para piso ou cobertura, inclusive escoramento em madeira e capeamento 4cm | ORSE | m2 | 2,53000000 | R$ 112,10 | R$ 283,61 |
| S02658 | Lastro de brita 3 | ORSE | m3 | 0,40000000 | R$ 191,40 | R$ 76,56 |
| | | | | | TOTAL Serviço: | R$ 1.721,90 |
| | | | | | VALOR: | 1.993,90 |

## 6.1. 78046 FILTRO TIPO CUNO C/ ELEM. FILTR. CARVÃO/POLIPROPILENO 360 L/H (UN)

| Material | | FONTE | UNID | COEFICIENTE | PREÇO UNITÁRIO | TOTAL |
|---|---|---|---|---|---|---|
| 78046 | FILTRO TIPO CUNO C/ ELEM. FILTR. CARVÃO/POLIPROPILENO 360 L/H | SIURB | Un | 1,000000 | R$ 293,7900 | R$ 293,7900 |
| | | | | | TOTAL Material: | R$ 293,7900 |
| | | | | | VALOR: | 293,79 |

## 7.1. 103323 ALVENARIA DE VEDAÇÃO DE BLOCOS CERÂMICOS FURADOS NA VERTICAL DE 9X19X39 CM (ESPESSURA 9 CM) E ARGAMASSA DE ASSENTAMENTO COM PREPARO MANUAL. AF_12/2021 (M2)

| Material | | FONTE | UNID | COEFICIENTE | PREÇO UNITÁRIO | TOTAL |
|---|---|---|---|---|---|---|
| 00037592 | BLOCO CERAMICO / TIJOLO VAZADO PARA ALVENARIA DE VEDACAO, FUROS NA VERTICAL DE 9 X 19 X 39 CM (L X A X C) | SINAPI | UN | 13,60000000 | R$ 2,24 | R$ 30,46 |
| 00037395 | PINO DE ACO COM FURO, HASTE = 27 MM (ACAO DIRETA) | SINAPI | CENTO | 0,00500000 | R$ 41,93 | R$ 0,20 |
| 00034557 | TELA DE ACO SOLDADA GALVANIZADA/ZINCADA PARA ALVENARIA, FIO D = "1,20 A 1,70" MM, MALHA 15 X 15 MM, (C X L) "50 X 7,5" CM | SINAPI | M | 0,42000000 | R$ 2,08 | R$ 0,87 |
| | | | | | TOTAL Material: | R$ 31,53 |

| Mão de Obra com Encargos Complementares | | FONTE | UNID | COEFICIENTE | PREÇO UNITÁRIO | TOTAL |
|---|---|---|---|---|---|---|
| 88309 | PEDREIRO COM ENCARGOS COMPLEMENTARES | SINAPI | H | 0,59000000 | R$ 26,35 | R$ 15,54 |
| 88316 | SERVENTE COM ENCARGOS COMPLEMENTARES | SINAPI | H | 0,29500000 | R$ 21,05 | R$ 6,20 |
| | | | | | TOTAL Mão de Obra com Encargos Complementares: | R$ 21,74 |

| Serviço | | FONTE | UNID | COEFICIENTE | PREÇO UNITÁRIO | TOTAL |
|---|---|---|---|---|---|---|
| 87369 | ARGAMASSA TRAÇO 1:2:8 (EM VOLUME DE CIMENTO, CAL E AREIA MÉDIA ÚMIDA) PARA EMBOÇO/MASSA ÚNICA/ASSENTAMENTO DE ALVENARIA DE VEDAÇÃO, PREPARO MANUAL. AF_08/2019 | SINAPI | M3 | 0,01040000 | R$ 825,68 | R$ 8,58 |
| | | | | | TOTAL Serviço: | R$ 8,58 |
| | | | | | VALOR: | 61,85 |

## 7.2. 87878 CHAPISCO APLICADO EM ALVENARIAS E ESTRUTURAS DE CONCRETO INTERNAS, COM COLHER DE PEDREIRO. ARGAMASSA TRAÇO 1:3 COM PREPARO MANUAL. AF_10/2022 (M2)

| Mão de Obra com Encargos Complementares | | FONTE | UNID | COEFICIENTE | PREÇO UNITÁRIO | TOTAL |
|---|---|---|---|---|---|---|
| 88309 | PEDREIRO COM ENCARGOS COMPLEMENTARES | SINAPI | H | 0,06810000 | R$ 26,35 | R$ 1,79 |
| 88316 | SERVENTE COM ENCARGOS COMPLEMENTARES | SINAPI | H | 0,02550000 | R$ 21,05 | R$ 0,53 |
| | | | | | TOTAL Mão de Obra com Encargos Complementares: | R$ 2,32 |

| Serviço | | FONTE | UNID | COEFICIENTE | PREÇO UNITÁRIO | TOTAL |
|---|---|---|---|---|---|---|
| 87377 | ARGAMASSA TRAÇO 1:3 (EM VOLUME DE CIMENTO E AREIA GROSSA ÚMIDA) PARA CHAPISCO CONVENCIONAL, PREPARO MANUAL. AF_08/2019 | SINAPI | M3 | 0,00370000 | R$ 802,73 | R$ 2,97 |
| | | | | | TOTAL Serviço: | R$ 2,97 |
| | | | | | VALOR: | 5,29 |

## 7.3. 87536 EMBOÇO, EM ARGAMASSA TRAÇO 1:2:8, PREPARO MANUAL, APLICADO MANUALMENTE EM PAREDES INTERNAS DE AMBIENTES COM ÁREA MAIOR QUE 10M², E = 17,5MM, COM TALISCAS. AF_03/2024 (M2)

| Mão de Obra com Encargos Complementares | | FONTE | UNID | COEFICIENTE | PREÇO UNITÁRIO | TOTAL |
|---|---|---|---|---|---|---|
| 88309 | PEDREIRO COM ENCARGOS COMPLEMENTARES | SINAPI | H | 0,37400000 | R$ 26,35 | R$ 9,85 |
| 88316 | SERVENTE COM ENCARGOS COMPLEMENTARES | SINAPI | H | 0,18700000 | R$ 21,05 | R$ 3,93 |
| | | | | | TOTAL Mão de Obra com Encargos Complementares: | R$ 13,78 |

| Serviço | | FONTE | UNID | COEFICIENTE | PREÇO UNITÁRIO | TOTAL |
|---|---|---|---|---|---|---|
| 87369 | ARGAMASSA TRAÇO 1:2:8 (EM VOLUME DE CIMENTO, CAL E AREIA MÉDIA ÚMIDA) PARA EMBOÇO/MASSA ÚNICA/ASSENTAMENTO DE ALVENARIA DE VEDAÇÃO, PREPARO MANUAL. AF_08/2019 | SINAPI | M3 | 0,03040000 | R$ 825,68 | R$ 25,10 |
| | | | | | TOTAL Serviço: | R$ 25,10 |
| | | | | | VALOR: | 38,88 |

## 7.4. 87530 MASSA ÚNICA, EM ARGAMASSA TRAÇO 1:2:8, PREPARO MANUAL, APLICADA MANUALMENTE EM PAREDES INTERNAS DE AMBIENTES COM ÁREA ENTRE 5M² E 10M², E = 17,5MM, COM TALISCAS. AF_03/2024 (M2)

Prefeitura Mun. de Nova Colinas-MA
000281
Assinatura

Nova Colinas
Prefeitura Municipal

# RELATÓRIO ANALÍTICO - COMPOSIÇÕES DE CUSTOS

| | |
|---|---|
| CLIENTE: | PREFEITURA MUNICIPAL DE NOVA COLINAS-MA |
| OBRA: | MELHORIAS SANITÁRIAS DOMICILIARES EM ÁREAS RURAIS DO MUNICÍPIO DE NOVA COLINAS/MA. CÓDIGO DO INSTRUMENTO: 992090/2025 |
| LOCAL: | ZONA RURAL DO MUNICIPIO DE NOVA COLINAS-MA |

DATA :
BDI : 28,82%

| FONTE | VERSÃO |
|---|---|
| ORSE | 2025/11 |
| SEINFRA | 028 SEM DESONERAÇÃO |
| SINAPI | 2026/01 COM DESONERAÇÃO |
| SIURB | 2025/07 COM DESONERAÇÃO |
| PRÓPRIA | PROPRIA |

| Mão de Obra com Encargos Complementares | | FONTE | UNID | COEFICIENTE | PREÇO UNITÁRIO | TOTAL |
|---|---|---|---|---|---|---|
| 88309 | PEDREIRO COM ENCARGOS COMPLEMENTARES | SINAPI | H | 0,47240000 | R$ 26,35 | R$ 12,44 |
| 88316 | SERVENTE COM ENCARGOS COMPLEMENTARES | SINAPI | H | 0,23620000 | R$ 21,05 | R$ 4,97 |
| | | | | TOTAL Mão de Obra com Encargos Complementares: | | R$ 17,41 |

| Serviço | | FONTE | UNID | COEFICIENTE | PREÇO UNITÁRIO | TOTAL |
|---|---|---|---|---|---|---|
| 87369 | ARGAMASSA TRAÇO 1:2:8 (EM VOLUME DE CIMENTO, CAL E AREIA MÉDIA ÚMIDA) PARA EMBOÇO/MASSA ÚNICA/ASSENTAMENTO DE ALVENARIA DE VEDAÇÃO, PREPARO MANUAL. AF_08/2019 | SINAPI | M3 | 0,03040000 | R$ 825,68 | R$ 25,10 |
| | | | | TOTAL Serviço: | | R$ 25,10 |
| | | | | VALOR: | | 42,51 |

## 7.5. 86936 CUBA DE EMBUTIR DE AÇO INOXIDÁVEL MÉDIA, INCLUSO VÁLVULA TIPO AMERICANA E SIFÃO TIPO GARRAFA EM METAL CROMADO - FORNECIMENTO E INSTALAÇÃO. AF_01/2020 (UN)

| Serviço | | FONTE | UNID | COEFICIENTE | PREÇO UNITÁRIO | TOTAL |
|---|---|---|---|---|---|---|
| 86900 | CUBA DE EMBUTIR RETANGULAR DE AÇO INOXIDÁVEL, 46 X 30 X 12 CM - FORNECIMENTO E INSTALAÇÃO. AF_01/2020 | SINAPI | UN | 1,00000000 | R$ 245,03 | R$ 245,03 |
| 86881 | SIFÃO DO TIPO GARRAFA EM METAL CROMADO 1 X 1.1/2" - FORNECIMENTO E INSTALAÇÃO. AF_01/2020 | SINAPI | UN | 1,00000000 | R$ 283,94 | R$ 283,94 |
| 86878 | VÁLVULA EM METAL CROMADO TIPO AMERICANA 3.1/2" X 1.1/2" PARA PIA - FORNECIMENTO E INSTALAÇÃO. AF_01/2020 | SINAPI | UN | 1,00000000 | R$ 99,76 | R$ 99,76 |
| | | | | TOTAL Serviço: | | R$ 628,73 |
| | | | | VALOR: | | 628,73 |

## 7.6. 87269 REVESTIMENTO CERÂMICO PARA PAREDES INTERNAS COM PLACAS TIPO ESMALTADA DE DIMENSÕES 25X35 CM APLICADAS NA ALTURA INTEIRA DAS PAREDES. AF_02/2023_PE (M2)

| Material | | FONTE | UNID | COEFICIENTE | PREÇO UNITÁRIO | TOTAL |
|---|---|---|---|---|---|---|
| 00001381 | ARGAMASSA COLANTE AC I PARA CERÂMICAS | SINAPI | KG | 4,91000000 | R$ 1,03 | R$ 5,05 |
| 00034357 | REJUNTE CIMENTICIO, QUALQUER COR | SINAPI | KG | 0,29000000 | R$ 6,04 | R$ 1,75 |
| 00000536 | REVESTIMENTO PARA PAREDE, EM CERÂMICA ESMALTADA, FORMATO MENOR OU IGUAL A 2025 CM2 | SINAPI | M2 | 1,07250000 | R$ 38,33 | R$ 41,10 |
| | | | | TOTAL Material: | | R$ 47,90 |

| Mão de Obra com Encargos Complementares | | FONTE | UNID | COEFICIENTE | PREÇO UNITÁRIO | TOTAL |
|---|---|---|---|---|---|---|
| 88256 | AZULEJISTA OU LADRILHEIRO COM ENCARGOS COMPLEMENTARES | SINAPI | H | 0,64880000 | R$ 26,23 | R$ 17,01 |
| 88316 | SERVENTE COM ENCARGOS COMPLEMENTARES | SINAPI | H | 0,30040000 | R$ 21,05 | R$ 6,32 |
| | | | | TOTAL Mão de Obra com Encargos Complementares: | | R$ 23,33 |
| | | | | VALOR: | | 71,23 |

## 8.1. 86929 TANQUE DE MÁRMORE SINTÉTICO SUSPENSO, 22L OU EQUIVALENTE, INCLUSO SIFÃO FLEXÍVEL EM PVC, VÁLVULA PLÁSTICA E TORNEIRA DE METAL CROMADO PADRÃO POPULAR - FORNECIMENTO E INSTALAÇÃO. AF_01/2020 (UN)

| Serviço | | FONTE | UNID | COEFICIENTE | PREÇO UNITÁRIO | TOTAL |
|---|---|---|---|---|---|---|
| 86883 | SIFÃO DO TIPO FLEXÍVEL EM PVC 1 X 1.1/2 - FORNECIMENTO E INSTALAÇÃO. AF_01/2020 | SINAPI | UN | 1,00000000 | R$ 12,83 | R$ 12,83 |
| 86876 | TANQUE DE MÁRMORE SINTÉTICO SUSPENSO, 22L OU EQUIVALENTE - FORNECIMENTO E INSTALAÇÃO. AF_01/2020 | SINAPI | UN | 1,00000000 | R$ 255,26 | R$ 255,26 |
| 86913 | TORNEIRA CROMADA 1/2" OU 3/4" PARA TANQUE, PADRÃO POPULAR - FORNECIMENTO E INSTALAÇÃO. AF_01/2020 | SINAPI | UN | 1,00000000 | R$ 79,27 | R$ 79,27 |
| 86879 | VÁLVULA EM PLÁSTICO 1" PARA PIA, TANQUE OU LAVATÓRIO, COM OU SEM LADRÃO - FORNECIMENTO E INSTALAÇÃO. AF_01/2020 | SINAPI | UN | 1,00000000 | R$ 10,00 | R$ 10,00 |
| | | | | TOTAL Serviço: | | R$ 357,36 |
| | | | | VALOR: | | 357,36 |

## 8.2. 103323 ALVENARIA DE VEDAÇÃO DE BLOCOS CERÂMICOS FURADOS NA VERTICAL DE 9X19X39 CM (ESPESSURA 9 CM) E ARGAMASSA DE ASSENTAMENTO COM PREPARO MANUAL. AF_12/2021 (M2)

| Material | | FONTE | UNID | COEFICIENTE | PREÇO UNITÁRIO | TOTAL |
|---|---|---|---|---|---|---|
| 00037592 | BLOCO CERÂMICO / TIJOLO VAZADO PARA ALVENARIA DE VEDACAO, FUROS NA VERTICAL DE 9 X 19 X 39 CM (L X A X C) | SINAPI | UN | 13,60000000 | R$ 2,24 | R$ 30,46 |
| 00037395 | PINO DE AÇO COM FURO, HASTE = 27 MM (AÇÃO DIRETA) | SINAPI | CENTO | 0,00500000 | R$ 41,93 | R$ 0,20 |
| 00034557 | TELA DE AÇO SOLDADA GALVANIZADA/ZINCADA PARA ALVENARIA, FIO D = 1,20 A 1,70 MM, MALHA 15 X 15 MM, (C X L) 50 X 7,5 CM | SINAPI | M | 0,42000000 | R$ 2,08 | R$ 0,87 |
| | | | | TOTAL Material: | | R$ 31,53 |

| Mão de Obra com Encargos Complementares | FONTE | UNID | COEFICIENTE | PREÇO UNITÁRIO | TOTAL |
|---|---|---|---|---|---|

| | | | | | | |
|---|---|---|---|---|---|---|
| 88309 | PEDREIRO COM ENCARGOS COMPLEMENTARES | SINAPI | H | 0,59000000 | R$ 26,35 | R$ 15,54 |
| 88316 | SERVENTE COM ENCARGOS COMPLEMENTARES | SINAPI | H | 0,29500000 | R$ 21,05 | R$ 6,20 |
| | | | | TOTAL Mão de Obra com Encargos Complementares: | | R$ 21,74 |

| Serviço | | FONTE | UNID | COEFICIENTE | PREÇO UNITÁRIO | TOTAL |
|---|---|---|---|---|---|---|
| 87369 | ARGAMASSA TRAÇO 1:2:8 (EM VOLUME DE CIMENTO, CAL E AREIA MÉDIA ÚMIDA) PARA EMBOÇO/MASSA ÚNICA/ASSENTAMENTO DE ALVENARIA DE VEDAÇÃO, PREPARO MANUAL. AF_08/2019 | SINAPI | M3 | 0,01040000 | R$ 825,68 | R$ 8,58 |
| | | | | | TOTAL Serviço: | R$ 8,58 |
| | | | | | VALOR: | 61,85 |

## 8.3. 87878 CHAPISCO APLICADO EM ALVENARIAS E ESTRUTURAS DE CONCRETO INTERNAS, COM COLHER DE PEDREIRO. ARGAMASSA TRAÇO 1:3 COM PREPARO MANUAL. AF_10/2022 (M2)

| Mão de Obra com Encargos Complementares | | FONTE | UNID | COEFICIENTE | PREÇO UNITÁRIO | TOTAL |
|---|---|---|---|---|---|---|
| 88309 | PEDREIRO COM ENCARGOS COMPLEMENTARES | SINAPI | H | 0,06810000 | R$ 26,35 | R$ 1,79 |
| 88316 | SERVENTE COM ENCARGOS COMPLEMENTARES | SINAPI | H | 0,02550000 | R$ 21,05 | R$ 0,53 |
| | | | | TOTAL Mão de Obra com Encargos Complementares: | | R$ 2,32 |

| Serviço | | FONTE | UNID | COEFICIENTE | PREÇO UNITÁRIO | TOTAL |
|---|---|---|---|---|---|---|
| 87377 | ARGAMASSA TRAÇO 1:3 (EM VOLUME DE CIMENTO E AREIA GROSSA ÚMIDA) PARA CHAPISCO CONVENCIONAL. PREPARO MANUAL. AF_08/2019 | SINAPI | M3 | 0,00370000 | R$ 802,73 | R$ 2,97 |
| | | | | | TOTAL Serviço: | R$ 2,97 |
| | | | | | VALOR: | 5,29 |

## 8.4. 87536 EMBOÇO, EM ARGAMASSA TRAÇO 1:2:8, PREPARO MANUAL, APLICADO MANUALMENTE EM PAREDES INTERNAS DE AMBIENTES COM ÁREA MAIOR QUE 10M², E = 17,5MM, COM TALISCAS. AF_03/2024 (M2)

| Mão de Obra com Encargos Complementares | | FONTE | UNID | COEFICIENTE | PREÇO UNITÁRIO | TOTAL |
|---|---|---|---|---|---|---|
| 88309 | PEDREIRO COM ENCARGOS COMPLEMENTARES | SINAPI | H | 0,37400000 | R$ 26,35 | R$ 9,85 |
| 88316 | SERVENTE COM ENCARGOS COMPLEMENTARES | SINAPI | H | 0,18700000 | R$ 21,05 | R$ 3,93 |
| | | | | TOTAL Mão de Obra com Encargos Complementares: | | R$ 13,78 |

| Serviço | | FONTE | UNID | COEFICIENTE | PREÇO UNITÁRIO | TOTAL |
|---|---|---|---|---|---|---|
| 87369 | ARGAMASSA TRAÇO 1:2:8 (EM VOLUME DE CIMENTO, CAL E AREIA MÉDIA ÚMIDA) PARA EMBOÇO/MASSA ÚNICA/ASSENTAMENTO DE ALVENARIA DE VEDAÇÃO, PREPARO MANUAL. AF_08/2019 | SINAPI | M3 | 0,03040000 | R$ 825,68 | R$ 25,10 |
| | | | | | TOTAL Serviço: | R$ 25,10 |
| | | | | | VALOR: | 38,88 |

## 8.5. 87530 MASSA ÚNICA, EM ARGAMASSA TRAÇO 1:2:8, PREPARO MANUAL, APLICADA MANUALMENTE EM PAREDES INTERNAS DE AMBIENTES COM ÁREA ENTRE 5M² E 10M², E = 17,5MM, COM TALISCAS. AF_03/2024 (M2)

| Mão de Obra com Encargos Complementares | | FONTE | UNID | COEFICIENTE | PREÇO UNITÁRIO | TOTAL |
|---|---|---|---|---|---|---|
| 88309 | PEDREIRO COM ENCARGOS COMPLEMENTARES | SINAPI | H | 0,47240000 | R$ 26,35 | R$ 12,44 |
| 88316 | SERVENTE COM ENCARGOS COMPLEMENTARES | SINAPI | H | 0,23620000 | R$ 21,05 | R$ 4,97 |
| | | | | TOTAL Mão de Obra com Encargos Complementares: | | R$ 17,41 |

| Serviço | | FONTE | UNID | COEFICIENTE | PREÇO UNITÁRIO | TOTAL |
|---|---|---|---|---|---|---|
| 87369 | ARGAMASSA TRAÇO 1:2:8 (EM VOLUME DE CIMENTO, CAL E AREIA MÉDIA ÚMIDA) PARA EMBOÇO/MASSA ÚNICA/ASSENTAMENTO DE ALVENARIA DE VEDAÇÃO, PREPARO MANUAL. AF_08/2019 | SINAPI | M3 | 0,03040000 | R$ 825,68 | R$ 25,10 |
| | | | | | TOTAL Serviço: | R$ 25,10 |
| | | | | | VALOR: | 42,51 |

## 8.6. 88489 PINTURA LÁTEX ACRÍLICA PREMIUM, APLICAÇÃO MANUAL EM PAREDES, DUAS DEMÃOS. AF_04/2023 (M2)

| Material | | FONTE | UNID | COEFICIENTE | PREÇO UNITÁRIO | TOTAL |
|---|---|---|---|---|---|---|
| 00007356 | TINTA LATEX ACRILICA PREMIUM, COR BRANCO FOSCO | SINAPI | L | 0,22850000 | R$ 43,16 | R$ 9,86 |
| | | | | | TOTAL Material: | R$ 9,86 |

| Mão de Obra com Encargos Complementares | | FONTE | UNID | COEFICIENTE | PREÇO UNITÁRIO | TOTAL |
|---|---|---|---|---|---|---|
| 88310 | PINTOR COM ENCARGOS COMPLEMENTARES | SINAPI | H | 0,16310000 | R$ 29,27 | R$ 4,77 |
| 88316 | SERVENTE COM ENCARGOS COMPLEMENTARES | SINAPI | H | 0,05440000 | R$ 21,05 | R$ 1,14 |
| | | | | TOTAL Mão de Obra com Encargos Complementares: | | R$ 5,91 |
| | | | | | VALOR: | 15,77 |

Prefeitura Mun. de Nova Colinas-MA
000283
Assinatura

Nova Colinas
Prefeitura Municipal

# RELATÓRIO ANALÍTICO - COMPOSIÇÕES DE CUSTOS

| | |
|---|---|
| CLIENTE: | PREFEITURA MUNICIPAL DE NOVA COLINAS-MA |
| OBRA: | MELHORIAS SANITÁRIAS DOMICILIARES EM ÁREAS RURAIS DO MUNICÍPIO DE NOVA COLINAS/MA. CÓDIGO DO INSTRUMENTO: 992090/2025 |
| LOCAL: | ZONA RURAL DO MUNICIPIO DE NOVA COLINAS-MA |

DATA : L.S. Hora: 99,57%
BDI : 28,82% L.S. Mês:

| FONTE | VERSÃO |
|---|---|
| ORSE | 2025/11 |
| SEINFRA | 028 SEM DESONERAÇÃO |
| SINAPI | 2026/01 COM DESONERAÇÃO |
| SIURB | 2025/07 COM DESONERAÇÃO |
| PRÓPRIA | PROPRIA |

## 8.7. 87269 REVESTIMENTO CERÂMICO PARA PAREDES INTERNAS COM PLACAS TIPO ESMALTADA DE DIMENSÕES 25X35 CM APLICADAS NA ALTURA INTEIRA DAS PAREDES. AF_02/2023_PE (M2)

| Material | | FONTE | UNID | COEFICIENTE | PREÇO UNITÁRIO | TOTAL |
|---|---|---|---|---|---|---|
| 00001381 | ARGAMASSA COLANTE AC I PARA CERAMICAS | SINAPI | KG | 4,91000000 | R$ 1,03 | R$ 5,05 |
| 00034357 | REJUNTE CIMENTICIO, QUALQUER COR | SINAPI | KG | 0,29000000 | R$ 6,04 | R$ 1,75 |
| 00000536 | REVESTIMENTO PARA PAREDE, EM CERAMICA ESMALTADA, FORMATO MENOR OU IGUAL A 2025 CM2 | SINAPI | M2 | 1,07250000 | R$ 38,33 | R$ 41,10 |
| | | | | | TOTAL Material: | R$ 47,90 |

| Mão de Obra com Encargos Complementares | | FONTE | UNID | COEFICIENTE | PREÇO UNITÁRIO | TOTAL |
|---|---|---|---|---|---|---|
| 88256 | AZULEJISTA OU LADRILHEIRO COM ENCARGOS COMPLEMENTARES | SINAPI | H | 0,64880000 | R$ 26,23 | R$ 17,01 |
| 88316 | SERVENTE COM ENCARGOS COMPLEMENTARES | SINAPI | H | 0,30040000 | R$ 21,05 | R$ 6,32 |
| | | | | | TOTAL Mão de Obra com Encargos Complementares: | R$ 23,33 |
| | | | | | VALOR: | 71,23 |

## 9.1. 98102 CAIXA DE GORDURA SIMPLES, CIRCULAR, EM CONCRETO PRÉ-MOLDADO, DIÂMETRO INTERNO = 0,4 M, ALTURA INTERNA = 0,4 M. AF_12/2020 (UN)

| Equipamento Custo Horário | | FONTE | UNID | COEFICIENTE | PREÇO UNITÁRIO | TOTAL |
|---|---|---|---|---|---|---|
| 5679 | RETROESCAVADEIRA SOBRE RODAS COM CARREGADEIRA, TRAÇÃO 4X4, POTÊNCIA LÍQ. 88 HP, CAÇAMBA CARREG. CAP. MÍN. 1 M3, CAÇAMBA RETRO CAP. 0,26 M3, PESO OPERACIONAL MÍN. 6.674 KG, PROFUNDIDADE ESCAVAÇÃO MÁX. 4,37 M - CHI DIURNO. AF_06/2014 | SINAPI | CHI | 0,03150000 | R$ 57,99 | R$ 1,82 |
| 5678 | RETROESCAVADEIRA SOBRE RODAS COM CARREGADEIRA, TRAÇÃO 4X4, POTÊNCIA LÍQ. 88 HP, CAÇAMBA CARREG. CAP. MÍN. 1 M3, CAÇAMBA RETRO CAP. 0,26 M3, PESO OPERACIONAL MÍN. 6.674 KG, PROFUNDIDADE ESCAVAÇÃO MÁX. 4,37 M - CHP DIURNO. AF_06/2014 | SINAPI | CHP | 0,01550000 | R$ 141,22 | R$ 2,18 |
| | | | | | TOTAL Equipamento Custo Horário: | R$ 4,00 |

| Material | | FONTE | UNID | COEFICIENTE | PREÇO UNITÁRIO | TOTAL |
|---|---|---|---|---|---|---|
| 00011881 | CAIXA DE GORDURA CILINDRICA EM CONCRETO SIMPLES, PRE-MOLDADA, COM DIAMETRO DE 40 CM E ALTURA DE 45 CM, COM TAMPA | SINAPI | UN | 1,00000000 | R$ 195,97 | R$ 195,97 |
| | | | | | TOTAL Material: | R$ 195,97 |

| Mão de Obra com Encargos Complementares | | FONTE | UNID | COEFICIENTE | PREÇO UNITÁRIO | TOTAL |
|---|---|---|---|---|---|---|
| 88309 | PEDREIRO COM ENCARGOS COMPLEMENTARES | SINAPI | H | 0,04150000 | R$ 26,35 | R$ 1,09 |
| 88316 | SERVENTE COM ENCARGOS COMPLEMENTARES | SINAPI | H | 0,03260000 | R$ 21,05 | R$ 0,68 |
| | | | | | TOTAL Mão de Obra com Encargos Complementares: | R$ 1,77 |

| Serviço | | FONTE | UNID | COEFICIENTE | PREÇO UNITÁRIO | TOTAL |
|---|---|---|---|---|---|---|
| 101618 | PREPARO DE FUNDO DE VALA COM LARGURA MENOR QUE 1,5 M, COM CAMADA DE AREIA, LANÇAMENTO MANUAL. AF_01/2026 | SINAPI | M3 | 0,01920000 | R$ 292,60 | R$ 5,61 |
| | | | | | TOTAL Serviço: | R$ 5,61 |
| | | | | | VALOR: | 207,35 |

Prefeitura Mun. de Nova Colinas-MA
000284
Assinatura

# ORÇAMENTO - CURVA ABC DE SERVIÇOS

Nova Colinas
Prefeitura Municipal

| | |
|---|---|
| CLIENTE: | PREFEITURA MUNICIPAL DE NOVA COLINAS-MA |
| OBRA: | MELHORIAS SANITÁRIAS DOMICILIARES EM ÁREAS RURAIS DO MUNICÍPIO DE NOVA COLINAS-MA CÓDIGO DO INSTRUMENTO: 992090/2025 |
| LOCAL: | ZONA RURAL DO MUNICÍPIO DE NOVA COLINAS-MA |

DATA :
BDI : 28,82%
L.S. Hora: 98,31%
L.S. Mês: 58,66%

| FONTE | VERSÃO |
|---|---|
| ORSE | 2025/11 |
| SEINFRA | C28 SEM DESONERAÇÃO |
| SINAPI | 2026/01 COM DESONERAÇÃO |
| SIURB | 2025/07 COM DESONERAÇÃO |
| PRÓPRIA | PRÓPRIA |

| CÓDIGO | DESCRIÇÃO | FONTE | TIPO | UNIDADE | QUANTIDADE | PREÇO UNITÁRIO | PREÇO TOTAL | % | ACUMUL. % | CL. |
|---|---|---|---|---|---|---|---|---|---|---|
| 98082 | TANQUE SÉPTICO RETANGULAR, EM ALVENARIA COM BLOCOS DE CONCRETO, DIMENSÕES INTERNAS: 1,0 X 2,0 X H=1,4 M, VOLUME ÚTIL: 2000 L (PARA 5 CONTRIBUINTES). AF_12/2020 | SINAPI | SERVIÇO | UN | 59,00 | R$ 4.988,85 | R$ 294.342,15 | 19,26 | 19,26 | A |
| S01732 | SUMIDOURO PAREDES COM BLOCOS CERÂMICOS 6 FUROS E DIMENSÕES INTERNAS DE 2,00 X 1,00 X 0,80 M | ORSE | SERVIÇO | UN | 59,00 | R$ 2.568,54 | R$ 151.543,86 | 9,92 | 29,18 | A |
| 87530 | MASSA ÚNICA, EM ARGAMASSA TRAÇO 1:2:8, PREPARO MANUAL, APLICADA MANUALMENTE EM PAREDES INTERNAS DE AMBIENTES COM ÁREA ENTRE 5M² E 10M², E = 17,5MM, COM TALISCAS. AF_03/2024 | SINAPI | SERVIÇO | M2 | 1.961,16 | R$ 54,76 | R$ 107.393,12 | 7,03 | 36,20 | A |
| 103323 | ALVENARIA DE VEDAÇÃO DE BLOCOS CERÂMICOS FURADOS NA VERTICAL DE 9X19X39 CM (ESPESSURA 9 CM) E ARGAMASSA DE ASSENTAMENTO COM PREPARO MANUAL. AF_12/2021 | SINAPI | SERVIÇO | M2 | 1.344,61 | R$ 79,68 | R$ 107.138,52 | 7,01 | 43,21 | A |
| 87536 | EMBOÇO, EM ARGAMASSA TRAÇO 1:2:8, PREPARO MANUAL, APLICADO MANUALMENTE EM PAREDES INTERNAS DE AMBIENTES COM ÁREA MAIOR QUE 10M², E = 17,5MM, COM TALISCAS. AF_03/2024 | SINAPI | SERVIÇO | M2 | 1.961,16 | R$ 50,09 | R$ 98.234,50 | 6,43 | 49,64 | A |
| 87269 | REVESTIMENTO CERÂMICO PARA PAREDES INTERNAS COM PLACAS TIPO ESMALTADA DE DIMENSÕES 25X35 CM APLICADAS NA ALTURA INTEIRA DAS PAREDES. AF_02/2023_PE | SINAPI | SERVIÇO | M2 | 762,28 | R$ 91,76 | R$ 69.946,81 | 4,58 | 54,22 | B |
| S05046 | CAIXA D'AGUA DE POLIETILENO - INSTALADA, EXCETO BASE DE APOIO, CAP. 310 LITROS | ORSE | SERVIÇO | UN | 59,00 | R$ 833,43 | R$ 49.172,37 | 3,22 | 57,44 | B |
| 86936 | CUBA DE EMBUTIR DE AÇO INOXIDÁVEL MÉDIA, INCLUSO VÁLVULA TIPO AMERICANA E SIFÃO TIPO GARRAFA EM METAL CROMADO - FORNECIMENTO E INSTALAÇÃO. AF_01/2020 | SINAPI | SERVIÇO | UN | 59,00 | R$ 809,93 | R$ 47.785,87 | 3,13 | 60,56 | B |
| 86931 | VASO SANITÁRIO SIFONADO COM CAIXA ACOPLADA LOUÇA BRANCA, INCLUSO ENGATE FLEXÍVEL EM PLÁSTICC BRANCO, 1/2 X 40CM - FORNECIMENTO E INSTALAÇÃO. AF_01/2020 | SINAPI | SERVIÇO | UN | 59,00 | R$ 701,06 | R$ 41.362,54 | 2,71 | 63,27 | B |
| 97906 | CAIXA ENTERRADA HIDRÁULICA RETANGULAR, EM ALVENARIA COM BLOCOS DE CONCRETO, DIMENSÕES INTERNAS: 0,6X0,6X0,6 M PARA REDE DE ESGOTO. AF_12/2020 | SINAPI | SERVIÇO | UN | 59,00 | R$ 611,17 | R$ 36.059,03 | 2,36 | 65,63 | B |
| 92539 | TRAMA DE MADEIRA COMPOSTA POR RIPAS, CAIBROS E TERÇAS PARA TELHADOS DE ATÉ 2 ÁGUAS PARA TELHA CERÂMICA OU DE CONCRETO, INCLUSO TRANSPORTE VERTICAL. AF_10/2025 | SINAPI | SERVIÇO | M2 | 322,14 | R$ 106,92 | R$ 34.443,21 | 2,25 | 67,88 | B |
| 99059 | LOCAÇÃO CONVENCIONAL DE OBRA, UTILIZANDO GABARITO DE TÁBUAS CORRIDAS PONTALETADAS A CADA 2,00M - 2 UTILIZAÇÕES. AF_03/2024 | SINAPI | SERVIÇO | M | 413,00 | R$ 81,56 | R$ 33.684,28 | 2,20 | 70,09 | B |
| 101166 | ALVENARIA DE EMBASAMENTO COM BLOCO ESTRUTURAL DE CERÂMICA, DE 14X19X29CM E ARGAMASSA DE ASSENTAMENTO COM PREPARO EM BETONEIRA. AF_05/2020 | SINAPI | SERVIÇO | M3 | 37,76 | R$ 866,30 | R$ 32.711,49 | 2,14 | 72,23 | B |
| 91295 | PORTA DE MADEIRA FRISADA, SEMI-OCA (LEVE OU MÉDIA), 60X210CM, ESPESSURA DE 3CM, INCLUSO DOBRADIÇAS - FORNECIMENTO E INSTALAÇÃO. AF_10/2025 | SINAPI | SERVIÇO | UN | 59,00 | R$ 539,67 | R$ 31.840,53 | 2,08 | 74,31 | B |
| 88489 | PINTURA LÁTEX ACRÍLICA PREMIUM, APLICAÇÃO MANUAL EM PAREDES, DUAS DEMÃOS. AF_04/2023 | SINAPI | SERVIÇO | M2 | 1.499,78 | R$ 20,31 | R$ 30.460,53 | 1,99 | 76,31 | B |
| 102487 | CONCRETO CICLÓPICO FCK = 15MPA, 30% PEDRA DE MÃO EM VOLUME REAL, INCLUSIVE LANÇAMENTO. AF_05/2021 | SINAPI | SERVIÇO | M3 | 34,22 | R$ 855,75 | R$ 29.283,77 | 1,92 | 78,22 | B |
| S01353 | PONTO DE ÁGUA FRIA EMBUTIDO, C/MATERIAL PVC RÍGIDO ROSCÁVEL Ø 3/4" | ORSE | SERVIÇO | UN | 118,00 | R$ 242,01 | R$ 28.557,18 | 1,87 | 80,09 | C |
| C0649 | CAIXA INSPEÇÃO NO PASSEIO EM ALVENARIA DI=(50X50)CM, PADRÃO CAGECE | SEINFRA | SERVIÇO | UN | 59,00 | R$ 482,56 | R$ 28.471,04 | 1,86 | 81,95 | C |
| 86929 | TANQUE DE MÁRMORE SINTÉTICO SUSPENSO, 22L OU EQUIVALENTE, INCLUSO SIFÃO FLEXÍVEL EM PVC, VÁLVULA PLÁSTICA E TORNEIRA DE METAL CROMADO PADRÃO POPULAR - FORNECIMENTO E INSTALAÇÃO. AF_01/2020 | SINAPI | SERVIÇO | UN | 59,00 | R$ 460,35 | R$ 27.160,65 | 1,78 | 83,73 | C |
| 94201 | TELHAMENTO COM TELHA CERÂMICA CAPA-CANAL, TIPO COLONIAL, COM ATÉ 2 ÁGUAS, INCLUSO TRANSPORTE VERTICAL. AF_07/2019 | SINAPI | SERVIÇO | M2 | 322,14 | R$ 69,51 | R$ 22.391,95 | 1,47 | 85,20 | C |
| 78046 | FILTRO TIPO CUNO C/ ELEM. FILTR. CARVÃO/POLIPROPILENO 360 L/H | SIURB | MATERIAL | UN | 59,00 | R$ 378,46 | R$ 22.329,14 | 1,46 | 86,66 | C |
| S00642 | PONTO DE LUZ EM TETO OU PAREDE, COM ELETRODUTO PVC RÍGIDO EMBUTIDO Ø 3/4" | ORSE | SERVIÇO | UN | 59,00 | R$ 377,74 | R$ 22.286,66 | 1,46 | 88,12 | C |
| S03288 | PONTO DE INTERRUPTOR 01 SEÇÃO PARALELA, APARENTE, COM ELETRODUTO DE FERRO GALVANIZADO Ø 3/4" | ORSE | SERVIÇO | PT | 59,00 | R$ 368,26 | R$ 21.727,34 | 1,42 | 89,54 | C |
| 87246 | REVESTIMENTO CERÂMICO PARA PISO COM PLACAS TIPO ESMALTADA DE DIMENSÕES 35X35 CM APLICADA EM AMBIENTES DE ÁREA MENOR QUE 5 M2. AF_02/2023_PE | SINAPI | SERVIÇO | M2 | 189,98 | R$ 99,44 | R$ 18.891,61 | 1,24 | 90,77 | C |
| S01200 | PONTO DE ÁGUA FRIA EMBUTIDO, C/MATERIAL PVC RÍGIDO SOLDÁVEL Ø 25MM | ORSE | SERVIÇO | UN | 118,00 | R$ 152,05 | R$ 17.941,90 | 1,17 | 91,95 | C |
| 98102 | CAIXA DE GORDURA SIMPLES, CIRCULAR, EM CONCRETO PRÉ-MOLDADO, DIÂMETRO INTERNO = 0,4 M, ALTURA INTERNA = 0,4 M. AF_12/2020 | SINAPI | SERVIÇO | UN | 59,00 | R$ 267,11 | R$ 15.759,49 | 1,03 | 92,98 | C |
| 103689 | FORNECIMENTO E INSTALAÇÃO DE PLACA DE OBRA COM CHAPA GALVANIZADA E ESTRUTURA DE MADEIRA. AF_03/2022_PS | SINAPI | SERVIÇO | M2 | 23,04 | R$ 597,00 | R$ 13.754,88 | 0,90 | 93,88 | C |
| 87878 | CHAPISCO APLICADO EM ALVENARIAS E ESTRUTURAS DE CONCRETO INTERNAS, COM COLHER DE PEDREIRO. ARGAMASSA TRAÇO 1:3 COM PREPARO MANUAL. AF_10/2022 | SINAPI | SERVIÇO | M2 | 1.961,16 | R$ 6,81 | R$ 13.355,50 | 0,87 | 94,75 | C |
| 86904 | LAVATÓRIO LOUÇA BRANCA SUSPENSO, 29,5 X 39CM OU EQUIVALENTE, PADRÃO POPULAR - FORNECIMENTO E INSTALAÇÃO. AF_01/2020 | SINAPI | SERVIÇO | UN | 59,00 | R$ 200,56 | R$ 11.833,04 | 0,77 | 95,53 | C |
| 95241 | LASTRO DE CONCRETO MAGRO, APLICADO EM PISOS, LAJES SOBRE SOLO OU RADIERS, ESPESSURA DE 5 CM. AF_01/2024 | SINAPI | SERVIÇO | M2 | 213,58 | R$ 54,17 | R$ 11.569,63 | 0,76 | 96,28 | C |
| 106060 | LAJE PRÉ-MOLDADA UNIDIRECIONAL, BIAPOIADA, PARA FORRO, ENCHIMENTO EM EPS, VIGOTA TRELIÇADA, ALTURA TOTAL DA LAJE "LT" = 12 CM (ENCHIMENTO+CAPA) = (8+4). AF_08/2025 | SINAPI | SERVIÇO | M2 | 37,76 | R$ 235,95 | R$ 8.909,47 | 0,58 | 96,87 | C |
| S01683 | PONTO DE ESGOTO COM TUBO DE PVC RÍGIDO SOLDÁVEL DE Ø 100 MM (VASO SANITÁRIO) | ORSE | SERVIÇO | PT | 59,00 | R$ 140,17 | R$ 8.270,03 | 0,54 | 97,41 | C |
| 98679 | PISO CIMENTADO, TRAÇO 1:3 (CIMENTO E AREIA), ACABAMENTO LISO, ESPESSURA 2,0 CM, PREPARO MECÂNICO DA ARGAMASSA. AF_09/2020 | SINAPI | SERVIÇO | M2 | 145,14 | R$ 54,95 | R$ 7.975,44 | 0,52 | 97,93 | C |
| 93358 | ESCAVAÇÃO MANUAL DE VALA. AF_09/2024 | SINAPI | SERVIÇO | M3 | 56,64 | R$ 107,26 | R$ 6.075,21 | 0,40 | 98,33 | C |
| S01679 | PONTO DE ESGOTO COM TUBO DE PVC RÍGIDO SOLDÁVEL DE Ø 40 MM (LAVATÓRIOS, MICTÓRIOS, RALOS SIFONADOS, ETC...) | ORSE | SERVIÇO | UN | 59,00 | R$ 98,93 | R$ 5.836,87 | 0,38 | 98,71 | C |
| 101161 | ALVENARIA DE VEDAÇÃO COM ELEMENTO VAZADO DE CONCRETO (COBOGÓ) DE 7X50X50CM E ARGAMASSA DE ASSENTAMENTO COM PREPARO EM BETONEIRA. AF_05/2020 | SINAPI | SERVIÇO | M2 | 14,75 | R$ 309,89 | R$ 4.570,88 | 0,30 | 99,01 | C |
| 102217 | PINTURA TINTA DE ACABAMENTO (PIGMENTADA) A ÓLEO EM MADEIRA, 2 DEMÃOS. AF_01/2021 | SINAPI | SERVIÇO | M2 | 185,85 | R$ 21,65 | R$ 4.023,65 | 0,26 | 99,27 | C |
| 89707 | CAIXA SIFONADA, PVC, DN 100 X 100 X 50 MM, JUNTA ELÁSTICA, FORNECIDA E INSTALADA EM RAMAL DE DESCARGA OU EM RAMAL DE ESGOTO SANITÁRIO. AF_08/2022 | SINAPI | SERVIÇO | UN | 59,00 | R$ 62,23 | R$ 3.671,57 | 0,24 | 99,51 | C |

Nova Colinas
Prefeitura Municipal

# ORÇAMENTO - CURVA ABC DE SERVIÇOS

| | |
|---|---|
| CLIENTE: | PREFEITURA MUNICIPAL DE NOVA COLINAS-MA |
| OBRA: | MELHORIAS SANITARIAS DOMICILIARES EM ÁREAS RURAIS DO MUNICÍPIO DE NOVA COLINAS/MA. CÓDIGO DO INSTRUMENTO: 992090/2025 |
| LOCAL: | ZONA RURAL DO MUNICIPIO DE NOVA COLINAS-MA |

DATA :
**BDI :** 28,82%
**L.S. Hora:** 98,31%
**L.S. Mês:** 58,66%

| FONTE | VERSÃO |
|---|---|
| ORSE | 2025/11 |
| SEINFRA | 028 SEM DESONERAÇÃO |
| SINAPI | 2025/01 COM DESONERAÇÃO |
| SIURB | 2025/07 COM DESONERAÇÃO |
| PRÓPRIA | PRÓPRIA |

Prefeitura Mun. de Nova Colinas-MA
000285
Assinatura

| CÓDIGO | DESCRIÇÃO | FONTE | TIPO | UNIDADE | QUANTIDADE | PREÇO UNITÁRIO | PREÇO TOTAL | % | ACUMUL. % | CL |
|---|---|---|---|---|---|---|---|---|---|---|
| S02050 | CHUVEIRO PLÁSTICO SEM REGISTRO | ORSE | SERVIÇO | UN | 59,00 | R$ 42,18 | R$ 2.488,62 | 0,16 | 99,68 | C |
| S03689 | TORNEIRA PLÁSTICA PARA LAVATÓRIO, HERC 1195, 1/2" OU SIMILAR | ORSE | SERVIÇO | UN | 59,00 | R$ 41,61 | R$ 2.454,99 | 0,16 | 99,84 | C |
| 104737 | REATERRO MANUAL DE VALAS, COM PLACA VIBRATÓRIA. AF_08/2023 | SINAPI | SERVIÇO | M3 | 59,00 | R$ 27,34 | R$ 1.613,06 | 0,11 | 99,94 | C |
| 97609 | LÂMPADA COMPACTA DE LED 6 W, BASE E27 - FORNECIMENTO E INSTALAÇÃO AF_09/2024 | SINAPI | SERVIÇO | UN | 59,00 | R$ 15,19 | R$ 896,21 | 0,06 | 100,00 | C |

**Subtotal até 100,00%** R$ 1.528.218,60

Outros: R$ 0,00

Valor total do Orçamento: R$ 1.528.218,60

Nova Colinas
Prefeitura Municipal

# CRONOGRAMA FÍSICO-FINANCEIRO

| | |
|---|---|
| CLIENTE: | PREFEITURA MUNICIPAL DE NOVA COLINAS-MA |
| OBRA: | MELHORIAS SANITÁRIAS DOMICILIARES EM ÁREAS RURAIS DO MUNICÍPIO DE NOVA COLINAS/MA .CÓDIGO DO INSTRUMENTO: 992090/2025 |
| LOCAL: | ZONA RURAL DO MUNICIPIO DE NOVA COLINAS-MA |

DATA : L.S. Hora: 98,31%
BDI : 28,82% L.S. Mês: 58,66%

| FONTE | VERSÃO |
|---|---|
| ORSE | 2025/11 |
| SEINFRA | 028 SEM DESONERAÇÃO |
| SINAPI | 2026/01 COM DESONERAÇÃO |
| SIURB | 2025/07 COM DESONERAÇÃO |
| PRÓPRIA | PROPRIA |

| ITEM | DESCRIÇÃO | VALOR (R$) | MÊS 1 | MÊS 2 | MÊS 3 | MÊS 4 | MÊS 5 | Total parcela |
|---|---|---|---|---|---|---|---|---|
| 1 | SERVIÇOS PRELIMINARES | R$ 13.754,88 | 100,00% | | | | | **100,00%** |
| | | | R$ 13.754,88 | | | | | **R$ 13.754,88** |
| 2 | ABRIGO | R$ 821.369,01 | 20,00% | 20,00% | 20,00% | 20,00% | 20,00% | **100,00%** |
| | | | R$ 164.273,80 | R$ 164.273,80 | R$ 164.273,80 | R$ 164.273,80 | R$ 164.273,81 | **R$ 821.369,01** |
| 3 | RESERVATORIO EM POLIETILENO CAPACIDADE DE 310 LITROS | R$ 49.172,37 | 20,00% | 20,00% | 20,00% | 20,00% | 20,00% | **100,00%** |
| | | | R$ 9.834,47 | R$ 9.834,47 | R$ 9.834,47 | R$ 9.834,47 | R$ 9.834,49 | **R$ 49.172,37** |
| 4 | FOSSA SEPTICA CONFORME PROJETO | R$ 294.342,15 | 20,00% | 20,00% | 20,00% | 20,00% | 20,00% | **100,00%** |
| | | | R$ 58.868,43 | R$ 58.868,43 | R$ 58.868,43 | R$ 58.868,43 | R$ 58.868,43 | **R$ 294.342,15** |
| 5 | SUMIDOURO CONFORME PROJETO | R$ 151.543,86 | 20,00% | 20,00% | 20,00% | 20,00% | 20,00% | **100,00%** |
| | | | R$ 30.308,77 | R$ 30.308,77 | R$ 30.308,77 | R$ 30.308,77 | R$ 30.308,78 | **R$ 151.543,86** |
| 6 | FILTRO DE BARRO | R$ 22.329,14 | 20,00% | 20,00% | 20,00% | 20,00% | 20,00% | **100,00%** |
| | | | R$ 4.465,83 | R$ 4.465,83 | R$ 4.465,83 | R$ 4.465,83 | R$ 4.465,82 | **R$ 22.329,14** |
| 7 | PIA DE COZINHA EM AÇO INOX | R$ 88.297,30 | 20,00% | 20,00% | 20,00% | 20,00% | 20,00% | **100,00%** |
| | | | R$ 17.659,46 | R$ 17.659,46 | R$ 17.659,46 | R$ 17.659,46 | R$ 17.659,46 | **R$ 88.297,30** |
| 8 | TANQUE DE LAVAR ROUPAS | R$ 71.650,40 | 20,00% | 20,00% | 20,00% | 20,00% | 20,00% | **100,00%** |
| | | | R$ 14.330,08 | R$ 14.330,08 | R$ 14.330,08 | R$ 14.330,08 | R$ 14.330,08 | **R$ 71.650,40** |
| 9 | CAIXA DE GORDURA | R$ 15.759,49 | 20,00% | 20,00% | 20,00% | 20,00% | 20,00% | **100,00%** |
| | | | R$ 3.151,90 | R$ 3.151,90 | R$ 3.151,90 | R$ 3.151,90 | R$ 3.151,89 | **R$ 15.759,49** |
| | | R$ 1.528.218,60 | R$ 316.647,62 | R$ 302.892,74 | R$ 302.892,74 | R$ 302.892,74 | R$ 302.892,76 | R$ 1.528.218,60 |
| | | | R$ 316.647,62 | R$ 619.540,36 | R$ 922.433,10 | R$ 1.225.325,84 | R$ 1.528.218,60 | |

Prefeitura Mun. de Nova Colinas-MA
Assinatura
000286

Nova Colinas
Prefeitura Municipal

# TABELA DE ENCARGOS SOCIAIS

| | | | |
|---|---|---|---|
| CLIENTE: | PREFEITURA MUNICIPAL DE NOVA COLINAS-MA | DATA : | L.S. Hora: 98,31% |
| OBRA: | MELHORIAS SANITÁRIAS DOMICILIARES EM ÁREAS RURAIS DO MUNICÍPIO DE NOVA COLINAS/MA .CÓDIGO DO INSTRUMENTO: 992090/2025 | BDI : 28,82% | L.S. Mens: 58,66% |
| LOCAL: | ZONA RURAL DO MUNICIPIO DE NOVA COLINAS-MA | | |

| FONTE | VERSÃO |
|---|---|
| ORSE | 2025/11 |
| SEINFRA | 028 SEM DESONERAÇÃO |
| SINAPI | 2026/01 COM DESONERAÇÃO |
| SIURB | 2025/07 COM DESONERAÇÃO |
| PRÓPRIA | PROPRIA |

Prefeitura de Nova Colinas-MA
000287
Assinatura

| COD | DESCRIÇÃO | HORISTA % | MENSALISTA % |
|---|---|---|---|
| **A** | **GRUPO A** | | |
| A1 | INSS | 10,00 | 10,00 |
| A2 | SESI | 1,50 | 1,50 |
| A3 | SENAI | 1,00 | 1,00 |
| A4 | INCRA | 0,20 | 0,20 |
| A5 | SEBRAE | 0,60 | 0,60 |
| A6 | SALÁRIO EDUCAÇÃO | 2,50 | 2,50 |
| A7 | SEGURO CONTRA ACIDENTES DE TRABALHO | 3,00 | 3,00 |
| A8 | FGTS | 8,00 | 8,00 |
| A9 | SECONCI | 0,00 | 0,00 |
| | TOTAL | **26,80** | **26,80** |
| **B** | **GRUPO B** | | |
| B1 | REPOUSO SEMANAL REMUNERADO | 17,75 | 0,00 |
| B2 | FERIADOS | 3,93 | 0,00 |
| B3 | AUXÍLIO - ENFERMIDADE | 0,88 | 0,67 |
| B4 | 13º SALÁRIO | 10,93 | 8,31 |
| B5 | LICENÇA PATERNIDADE | 0,07 | 0,05 |
| B6 | FALTAS JUSTIFICADAS | 0,73 | 0,56 |
| B7 | DIAS DE CHUVAS | 1,67 | 0,00 |
| B8 | AUXÍLIO ACIDENTE DE TRABALHO | 0,03 | 0,02 |
| B9 | FÉRIAS GOZADAS | 11,02 | 8,38 |
| B10 | SALÁRIO MATERNIDADE | 0,04 | 0,03 |
| | TOTAL | **47,05** | **18,02** |
| **C** | **GRUPO C** | | |
| C1 | AVISO PRÉVIO INDENIZADO | 5,74 | 4,36 |
| C2 | AVISO PRÉVIO TRABALHADO | 0,15 | 0,11 |
| C3 | FÉRIAS INDENIZADAS | 3,63 | 2,76 |
| C4 | DEPÓSITO RESCISÃO SEM JUSTA CAUSA | 2,44 | 1,86 |
| C5 | INDENIZAÇÃO ADICIONAL | 0,48 | 0,37 |
| | TOTAL | **12,44** | **9,46** |
| **D** | **GRUPO D** | | |
| D1 | REINCIDÊNCIA DE GRUPO A SOBRE GRUPO B (SEM CONSIDERAR INNS SOBRE 13º, CONFORME LEI Nº 14.973/2024) | 11,52 | 4,00 |
| D2 | REINCIDÊNCIA DE GRUPO A SOBRE AVISO PRÉVIO TRABALHADO E REINCIDÊNCIA DO FGTS SOBRE AVISO PRÉVIO INDENIZADO | 0,50 | 0,38 |
| | TOTAL | **12,02** | **4,38** |
| | **A + B + C + D =** | **98,31** | **58,66** |

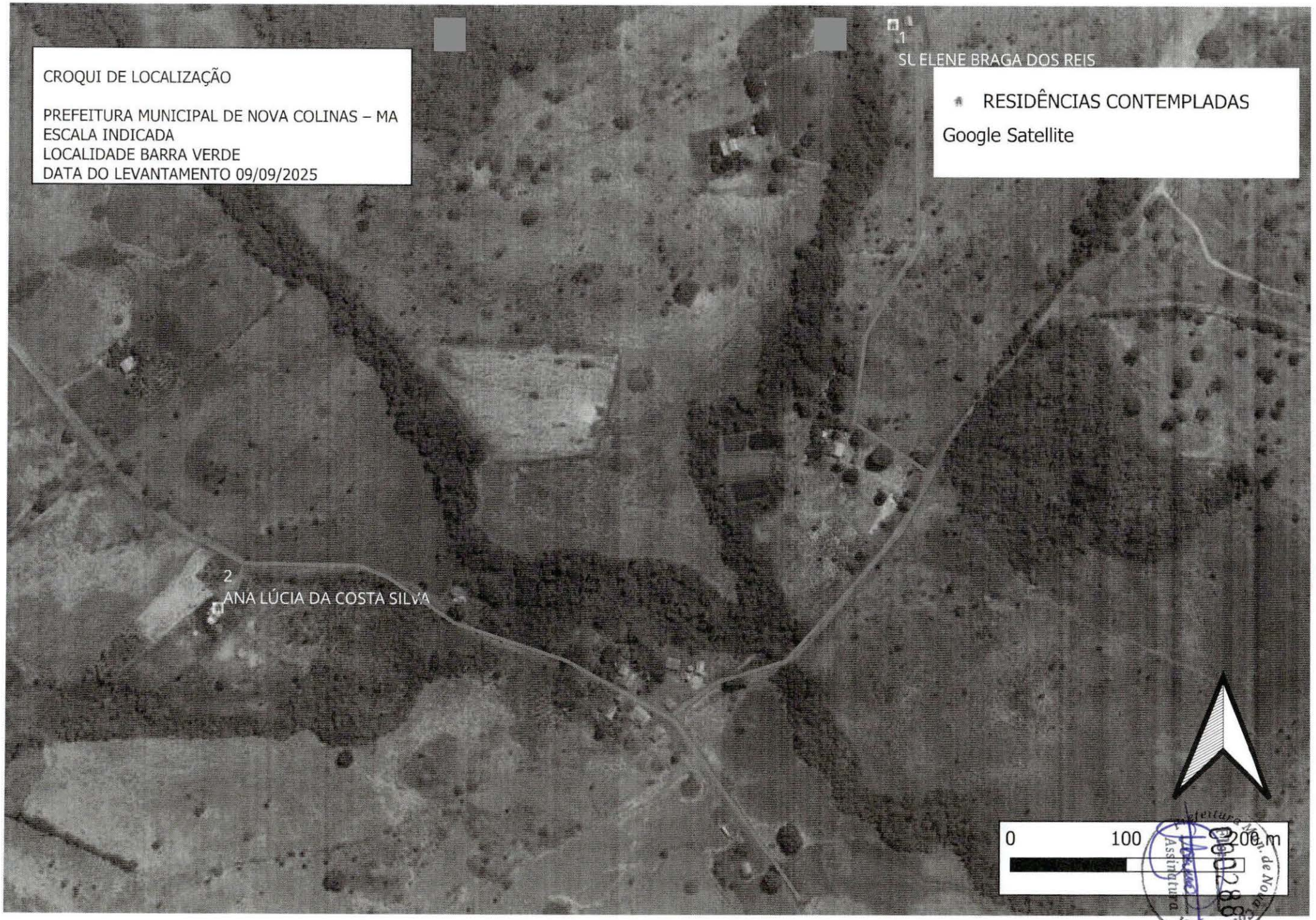
CROQUI DE LOCALIZAÇÃO
PREFEITURA MUNICIPAL DE NOVA COLINAS – MA
ESCALA INDICADA
LOCALIDADE BARRA VERDE
DATA DO LEVANTAMENTO 09/09/2025
1
SUELENE BRAGA DOS REIS
RESIDÊNCIAS CONTEMPLADAS
Google Satellite
2
ANA LÚCIA DA COSTA SILVA
0
100
200 m

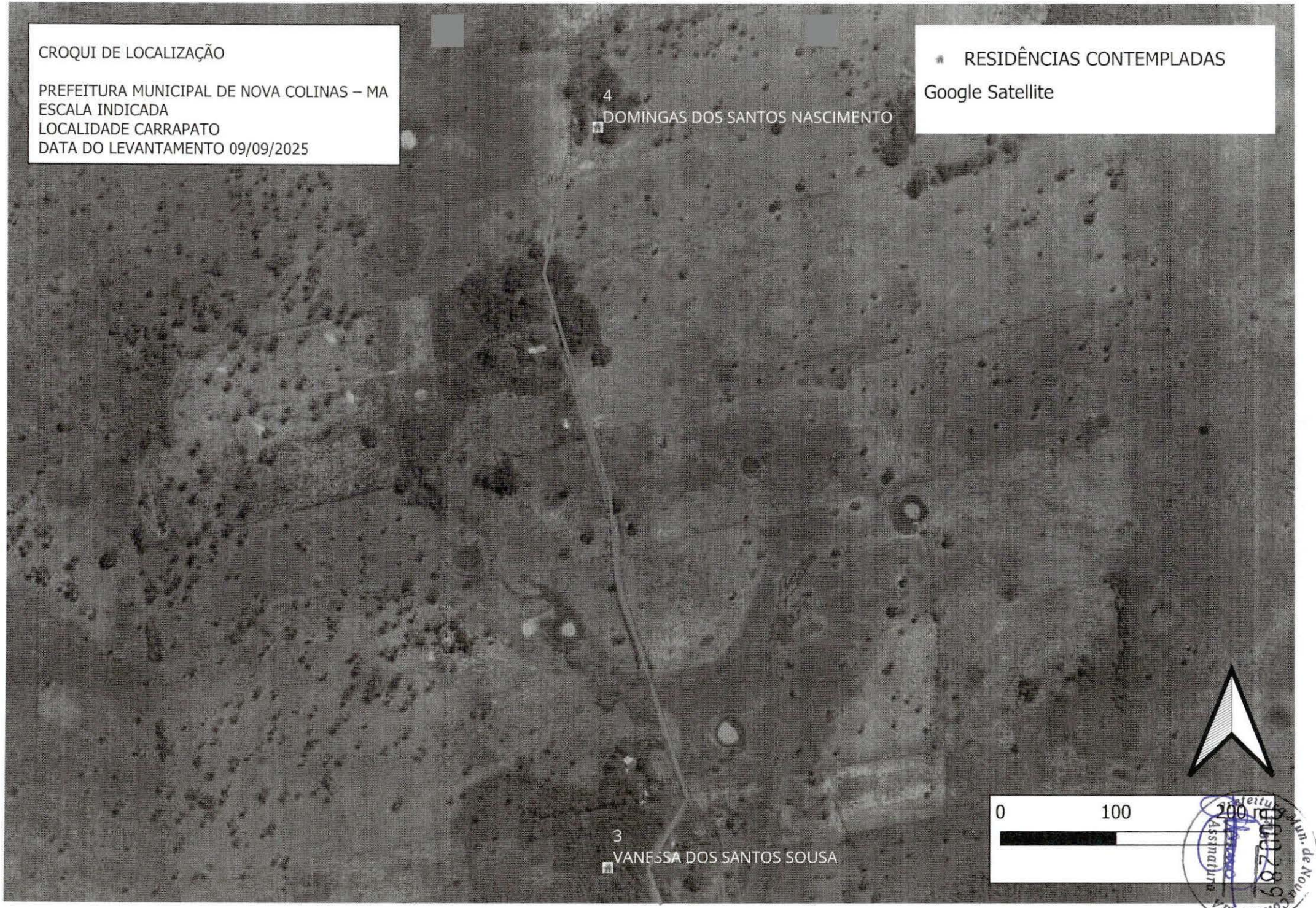
CROQUI DE LOCALIZAÇÃO
PREFEITURA MUNICIPAL DE NOVA COLINAS – MA
ESCALA INDICADA
LOCALIDADE CARRAPATO
DATA DO LEVANTAMENTO 09/09/2025
RESIDÊNCIAS CONTEMPLADAS
Google Satellite
4
DOMINGAS DOS SANTOS NASCIMENTO
3
VANESSA DOS SANTOS SOUSA
0
100
200 m

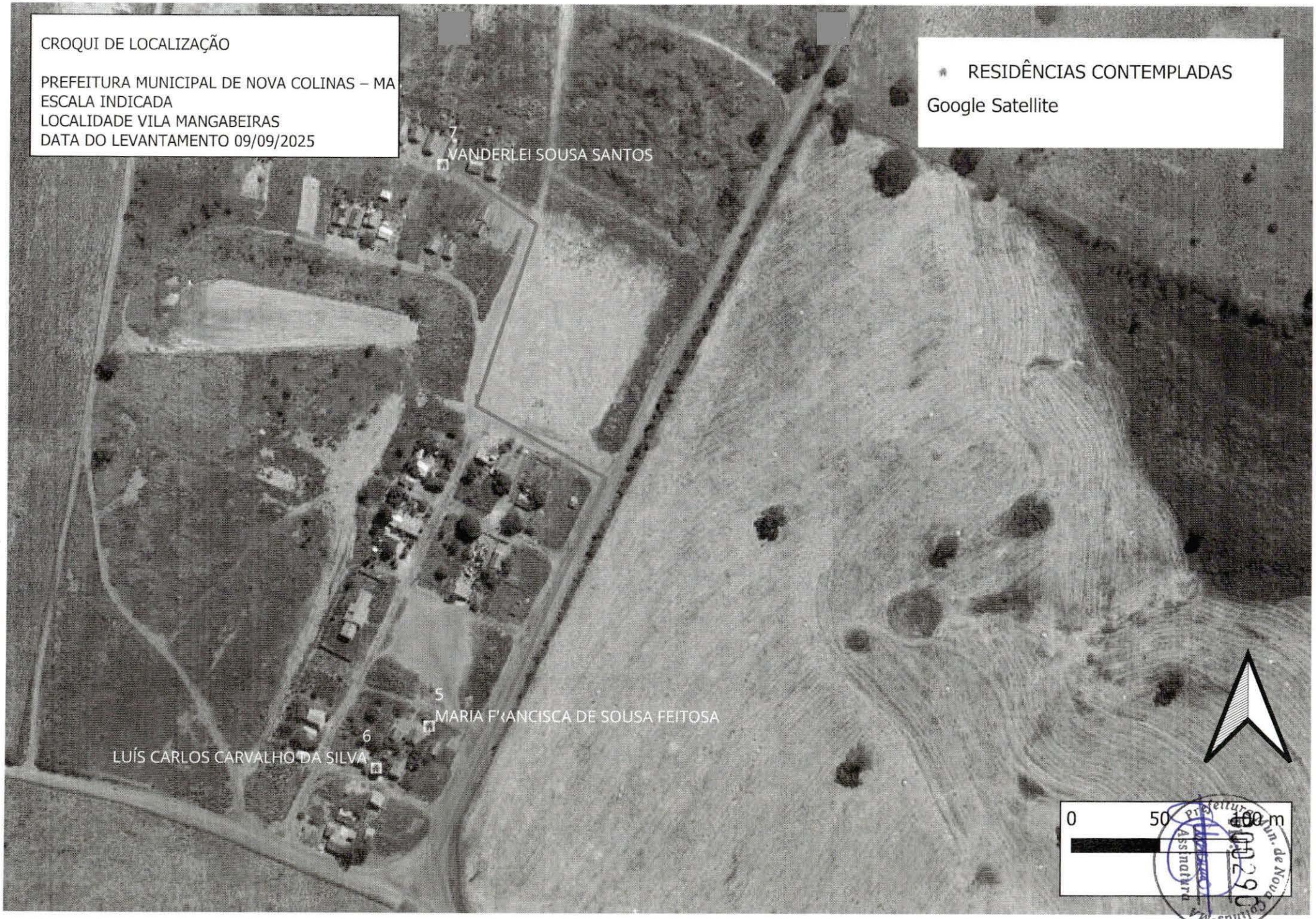
CROQUI DE LOCALIZAÇÃO
PREFEITURA MUNICIPAL DE NOVA COLINAS – MA
ESCALA INDICADA
LOCALIDADE VILA MANGABEIRAS
DATA DO LEVANTAMENTO 09/09/2025
RESIDÊNCIAS CONTEMPLADAS
Google Satellite
7
VANDERLEI SOUSA SANTOS
5
MARIA F'ANCISCA DE SOUSA FEITOSA
6
LUÍS CARLOS CARVALHO DA SILVA
0
50
100 m


CROQUI DE LOCALIZAÇÃO
PREFEITURA MUNICIPAL DE NOVA COLINAS – MA
ESCALA INDICADA
LOCALIDADE BAIXÃO
DATA DO LEVANTAMENTO 09/09/2025
RESIDÊNCIAS CONTEMPLADAS
Google Satellite
9
ALINE DE OLIVEIRA SANTOS
8
ALANA DE OLIVEIRA SÁ
10
MARIA DE NAZARÉ LIMA DE SOUSA
0
25
50m


CROQUI DE LOCALIZAÇÃO
PREFEITURA MUNICIPAL DE NOVA COLINAS – MA
ESCALA INDICADA
LOCALIDADE SÃO JOAQUIM
DATA DO LEVANTAMENTO 09/09/2025
RESIDÊNCIAS CONTEMPLADAS
Google Satellite
11
MARIA JOANA FEITOSA MATOS
0
25
50m
Prefeitura Mun. de Nova Colinas-MA
Assinatura
002202

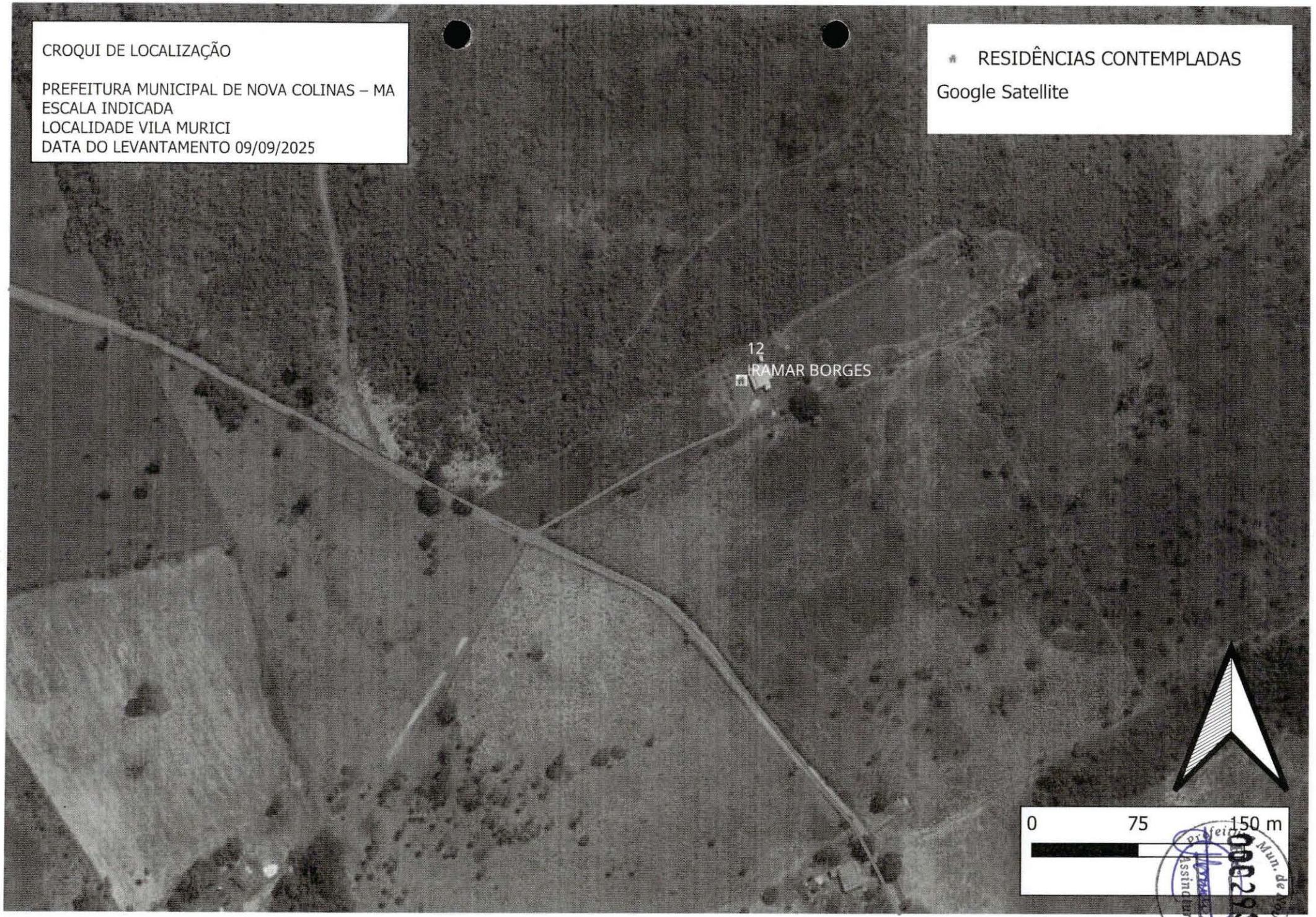
CROQUI DE LOCALIZAÇÃO
PREFEITURA MUNICIPAL DE NOVA COLINAS – MA
ESCALA INDICADA
LOCALIDADE VILA MURICI
DATA DO LEVANTAMENTO 09/09/2025
RESIDÊNCIAS CONTEMPLADAS
Google Satellite
12
IRAMAR BORGES
0
75
150 m

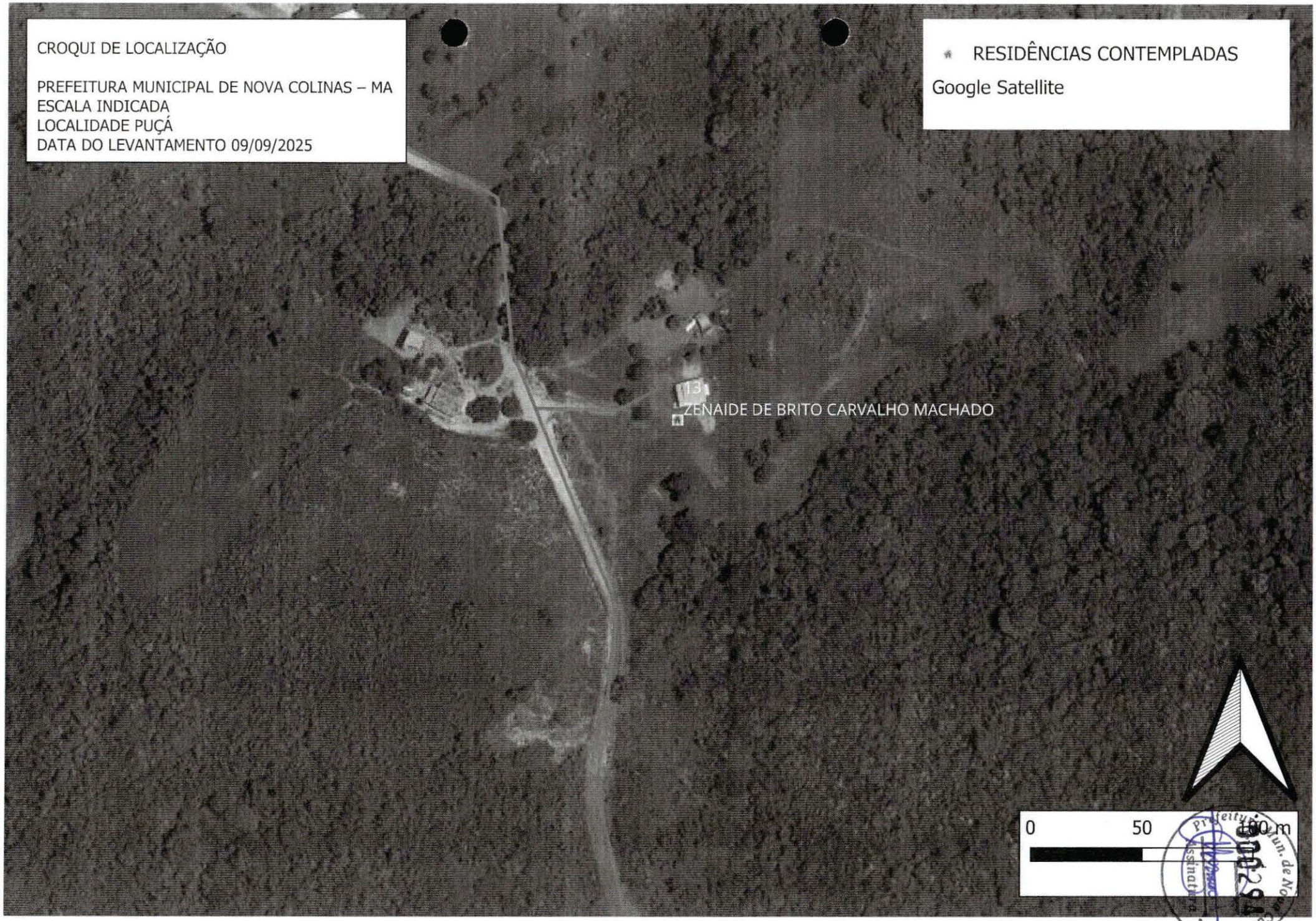
CROQUI DE LOCALIZAÇÃO
PREFEITURA MUNICIPAL DE NOVA COLINAS – MA
ESCALA INDICADA
LOCALIDADE PUÇÁ
DATA DO LEVANTAMENTO 09/09/2025
RESIDÊNCIAS CONTEMPLADAS
Google Satellite
13
ZENAIDE DE BRITO CARVALHO MACHADO
0
50
100 m

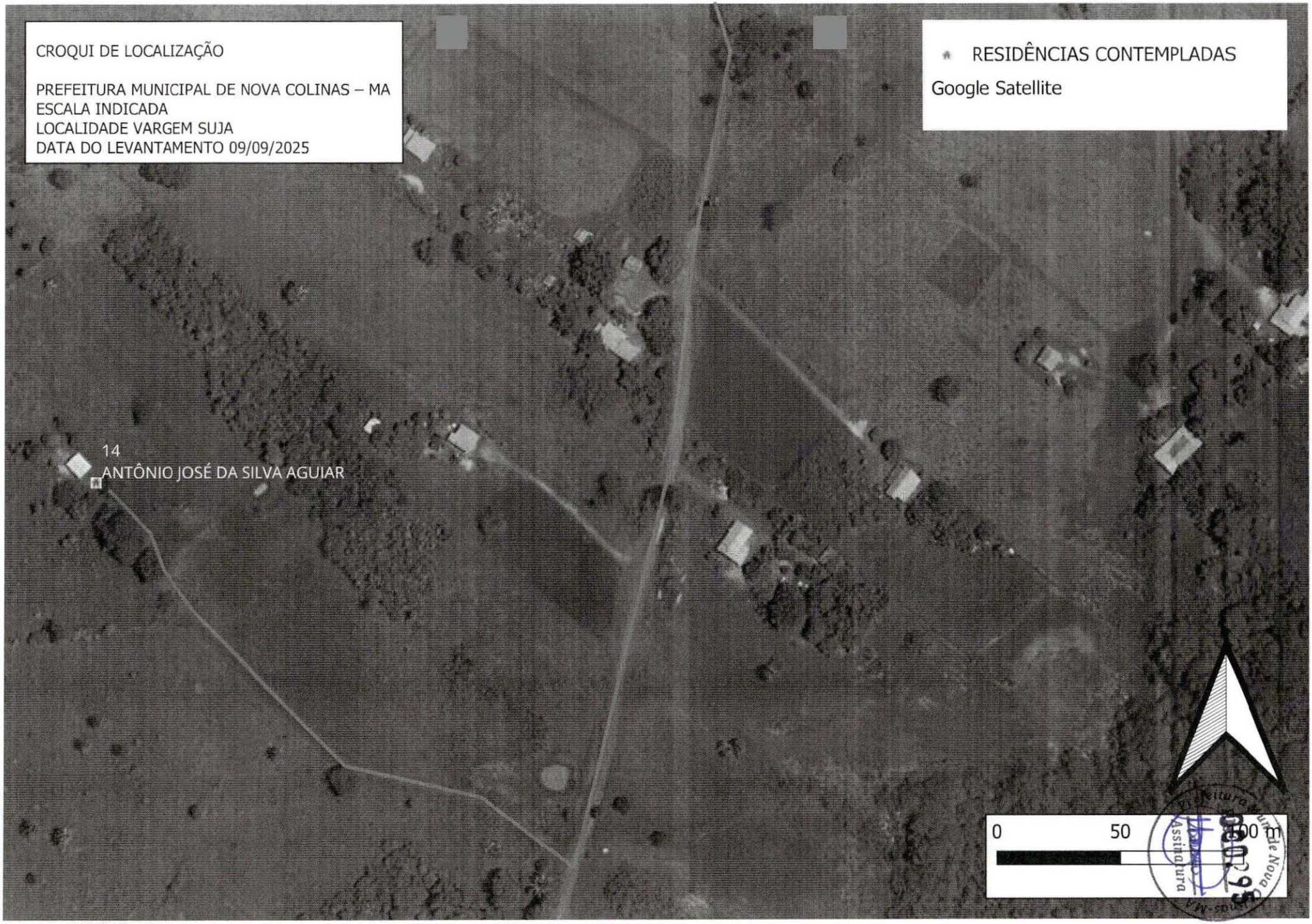
CROQUI DE LOCALIZAÇÃO
PREFEITURA MUNICIPAL DE NOVA COLINAS – MA
ESCALA INDICADA
LOCALIDADE VARGEM SUJA
DATA DO LEVANTAMENTO 09/09/2025
RESIDÊNCIAS CONTEMPLADAS
Google Satellite
14
ANTÔNIO JOSÉ DA SILVA AGUIAR
0
50
100 m
Assinatura

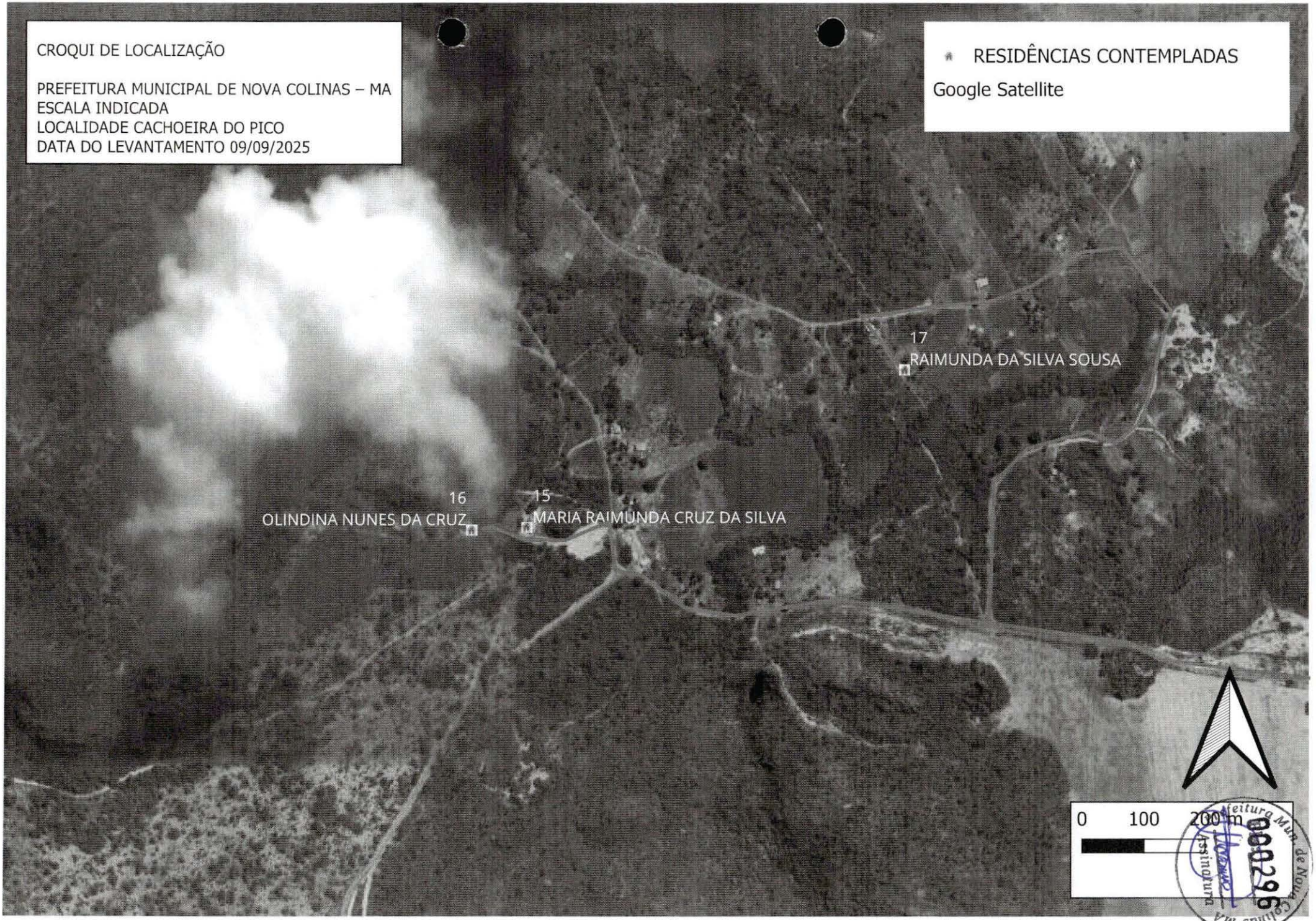
CROQUI DE LOCALIZAÇÃO
PREFEITURA MUNICIPAL DE NOVA COLINAS – MA
ESCALA INDICADA
LOCALIDADE CACHOEIRA DO PICO
DATA DO LEVANTAMENTO 09/09/2025
RESIDÊNCIAS CONTEMPLADAS
Google Satellite
17
RAIMUNDA DA SILVA SOUSA
16
OLINDINA NUNES DA CRUZ
15
MARIA RAIMUNDA CRUZ DA SILVA
0
100
200 m
Prefeitura Mun. de Nova Colinas-MA
Assinatura
000296

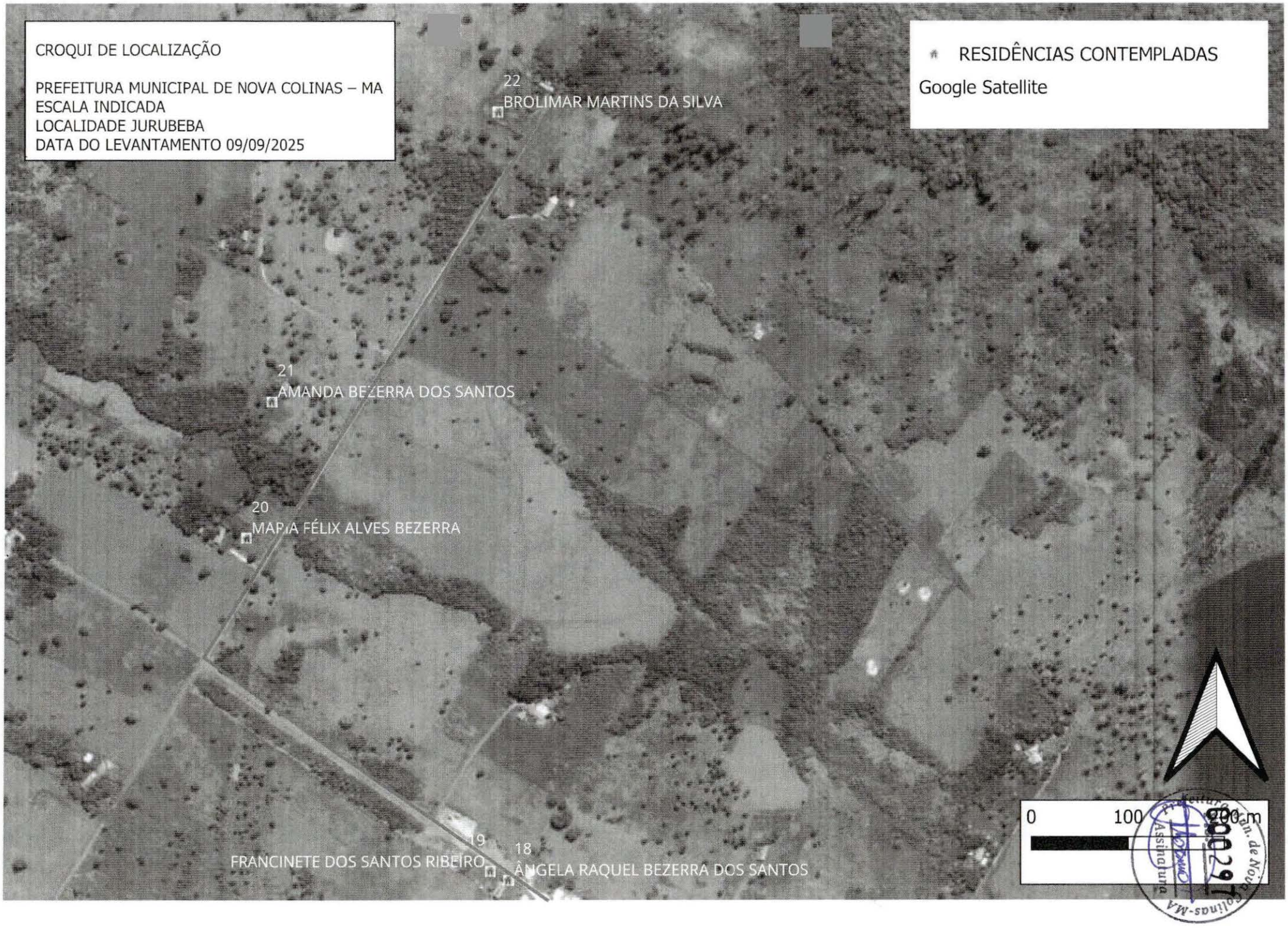
CROQUI DE LOCALIZAÇÃO
PREFEITURA MUNICIPAL DE NOVA COLINAS – MA
ESCALA INDICADA
LOCALIDADE JURUBEBA
DATA DO LEVANTAMENTO 09/09/2025
RESIDÊNCIAS CONTEMPLADAS
Google Satellite
22
BROLIMAR MARTINS DA SILVA
21
AMANDA BEZERRA DOS SANTOS
20
MARIA FÉLIX ALVES BEZERRA
19
FRANCINETE DOS SANTOS RIBEIRO
18
ÂNGELA RAQUEL BEZERRA DOS SANTOS
0
100
200 m


CROQUI DE LOCALIZAÇÃO
PREFEITURA MUNICIPAL DE NOVA COLINAS – MA
ESCALA INDICADA
POVOADO SÃO BENTO
DATA DO LEVANTAMENTO 09/09/2025
RESIDÊNCIAS CONTEMPLADAS
Google Satellite
27
MARIA LÚCIA DUARTE DO
28
AUGUSTO RIBEIRO SANTOS
26
TOMAZA G. DE OLIVEIRA
25
SÍLVIO ALVES DA SILVA
24
JUVACY MARTINS DOS SANTOS OLIVEIRA
23
AGAONE DE OLIVEIRA
29
SEBASTIÃO FERNANDES DE SOUSA
30
MARLENE BARROS DE SOUSA
0
75
150 m

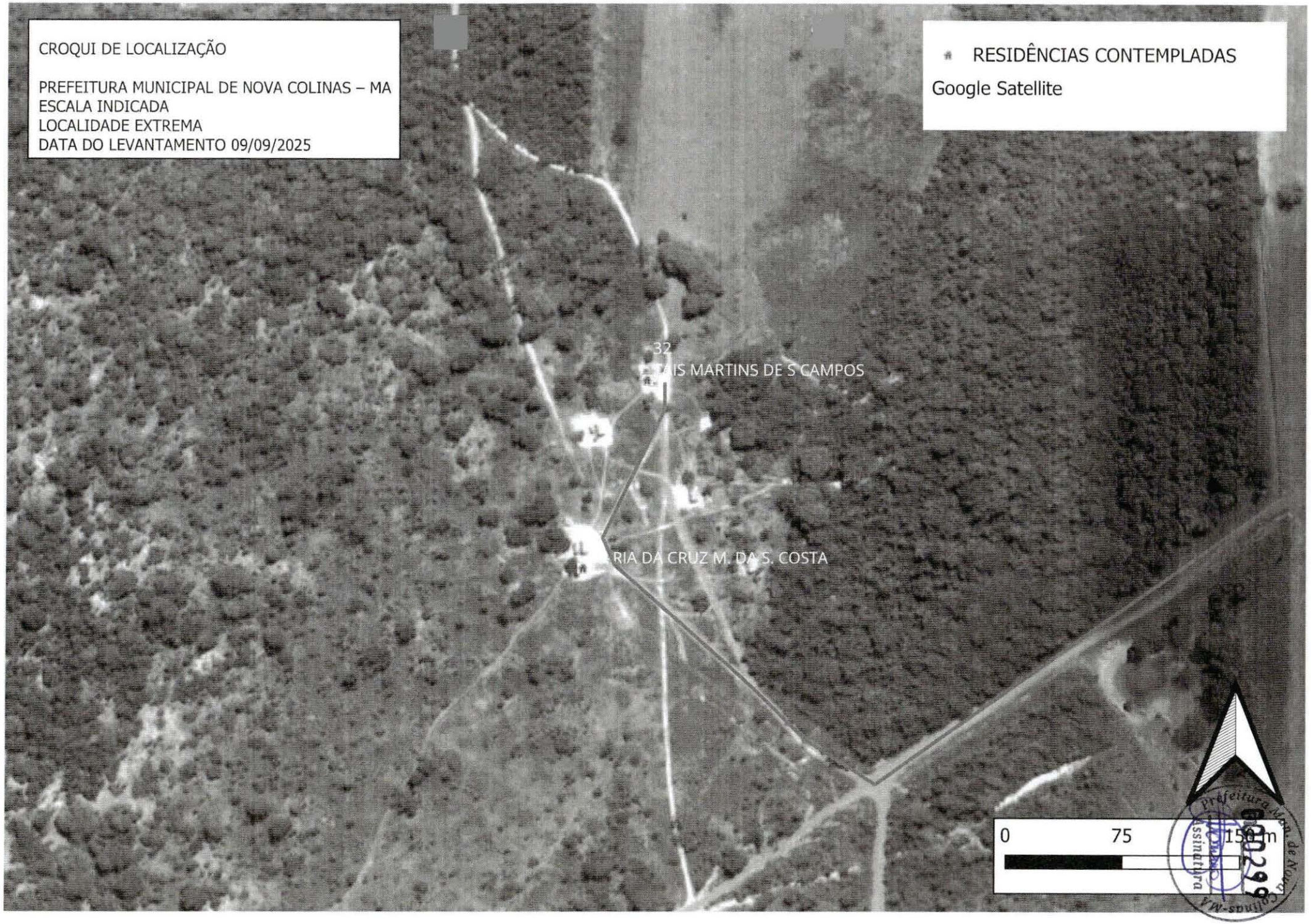
CROQUI DE LOCALIZAÇÃO
PREFEITURA MUNICIPAL DE NOVA COLINAS – MA
ESCALA INDICADA
LOCALIDADE EXTREMA
DATA DO LEVANTAMENTO 09/09/2025
RESIDÊNCIAS CONTEMPLADAS
Google Satellite
32
IS MARTINS DE S CAMPOS
RIA DA CRUZ M. DA S. COSTA
0
75
150 m
Prefeitura Municipal de Nova Colinas-MA
Assinatura

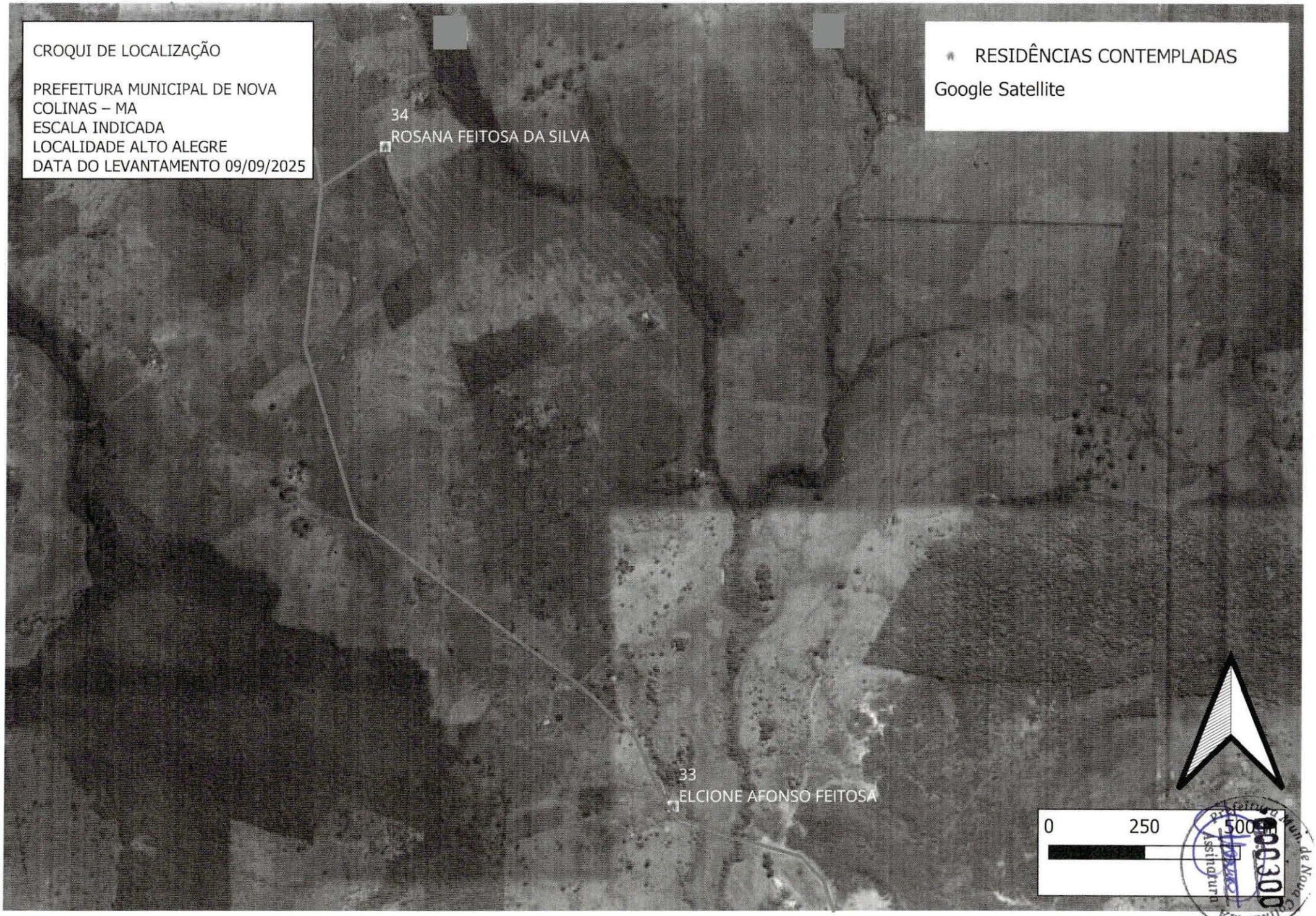
CROQUI DE LOCALIZAÇÃO
PREFEITURA MUNICIPAL DE NOVA COLINAS – MA
ESCALA INDICADA
LOCALIDADE ALTO ALEGRE
DATA DO LEVANTAMENTO 09/09/2025
RESIDÊNCIAS CONTEMPLADAS
Google Satellite
34
ROSANA FEITOSA DA SILVA
33
ELCIONE AFONSO FEITOSA
0
250
500
Assinatura

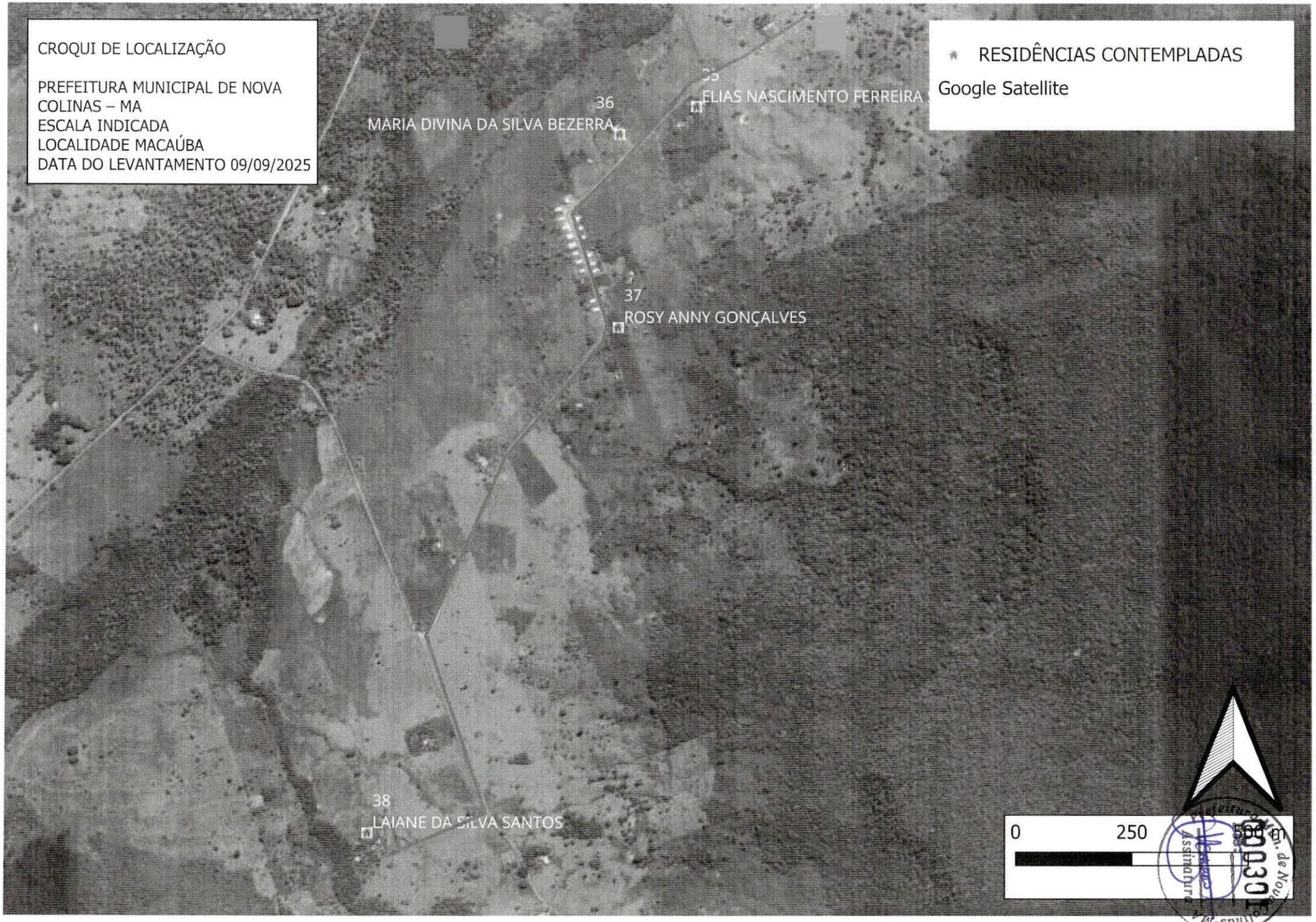
CROQUI DE LOCALIZAÇÃO
PREFEITURA MUNICIPAL DE NOVA COLINAS – MA
ESCALA INDICADA
LOCALIDADE MACAÚBA
DATA DO LEVANTAMENTO 09/09/2025
RESIDÊNCIAS CONTEMPLADAS
Google Satellite
35
ELIAS NASCIMENTO FERREIRA
36
MARIA DIVINA DA SILVA BEZERRA
37
ROSY ANNY GONÇALVES
38
LAIANE DA SILVA SANTOS
0
250
500 m


CROQUI DE LOCALIZAÇÃO
PREFEITURA MUNICIPAL DE NOVA COLINAS – MA
ESCALA INDICADA
LOCALIDADE SAMAMBAIA
DATA DO LEVANTAMENTO 09/09/2025
RESIDÊNCIAS CONTEMPLADAS
Google Satellite
39
JOÃO MAMEDE DOS SANTOS
40
ANA TAÍSE MORAIS SOUSA
41
GRAZIEL LIMA DE FRANCA RODRIGUES
0
100
200 m

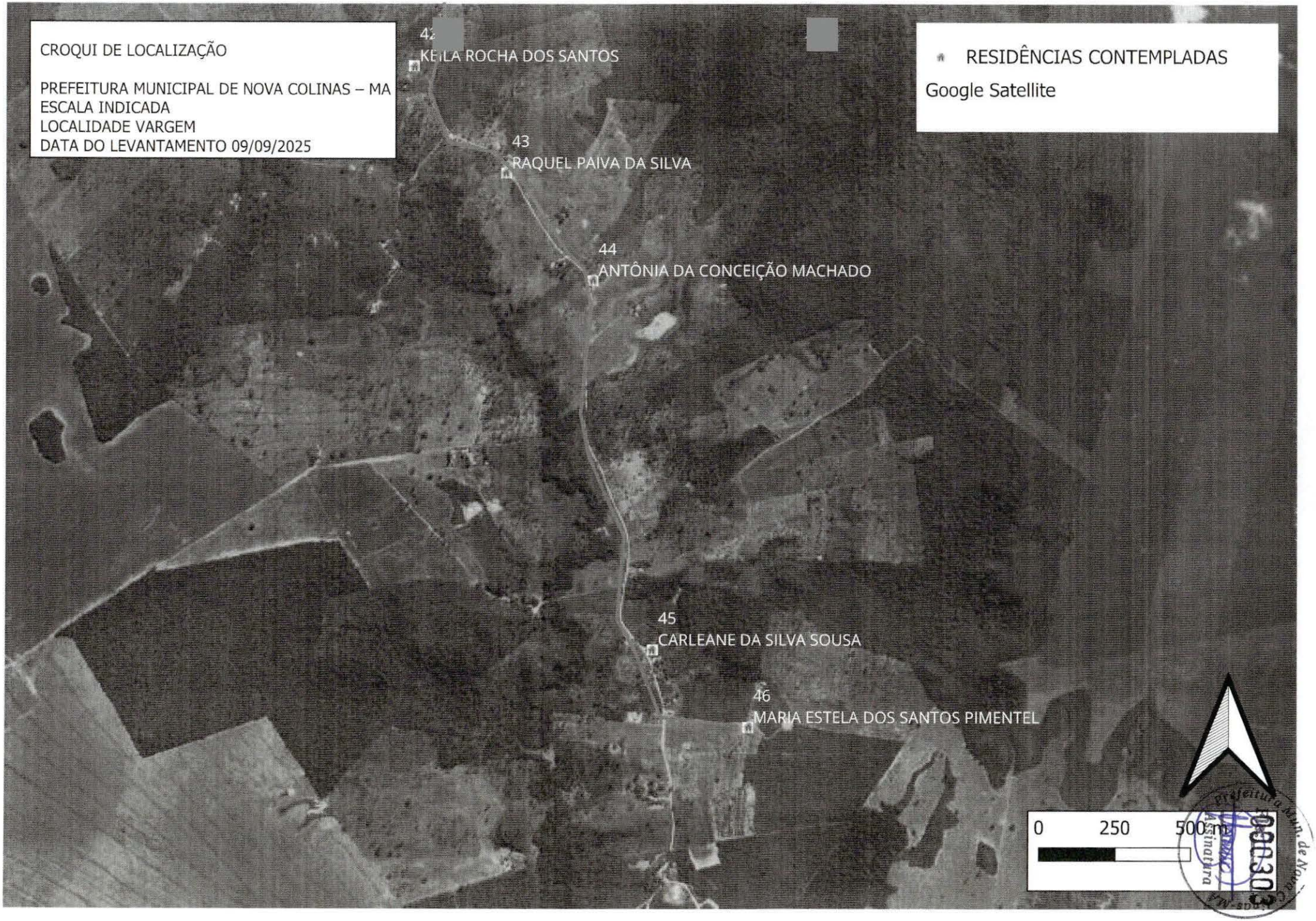
CROQUI DE LOCALIZAÇÃO
PREFEITURA MUNICIPAL DE NOVA COLINAS – MA
ESCALA INDICADA
LOCALIDADE VARGEM
DATA DO LEVANTAMENTO 09/09/2025
42
KEILA ROCHA DOS SANTOS
43
RAQUEL PAIVA DA SILVA
44
ANTÔNIA DA CONCEIÇÃO MACHADO
45
CARLEANE DA SILVA SOUSA
46
MARIA ESTELA DOS SANTOS PIMENTEL
RESIDÊNCIAS CONTEMPLADAS
Google Satellite
0
250
500 m

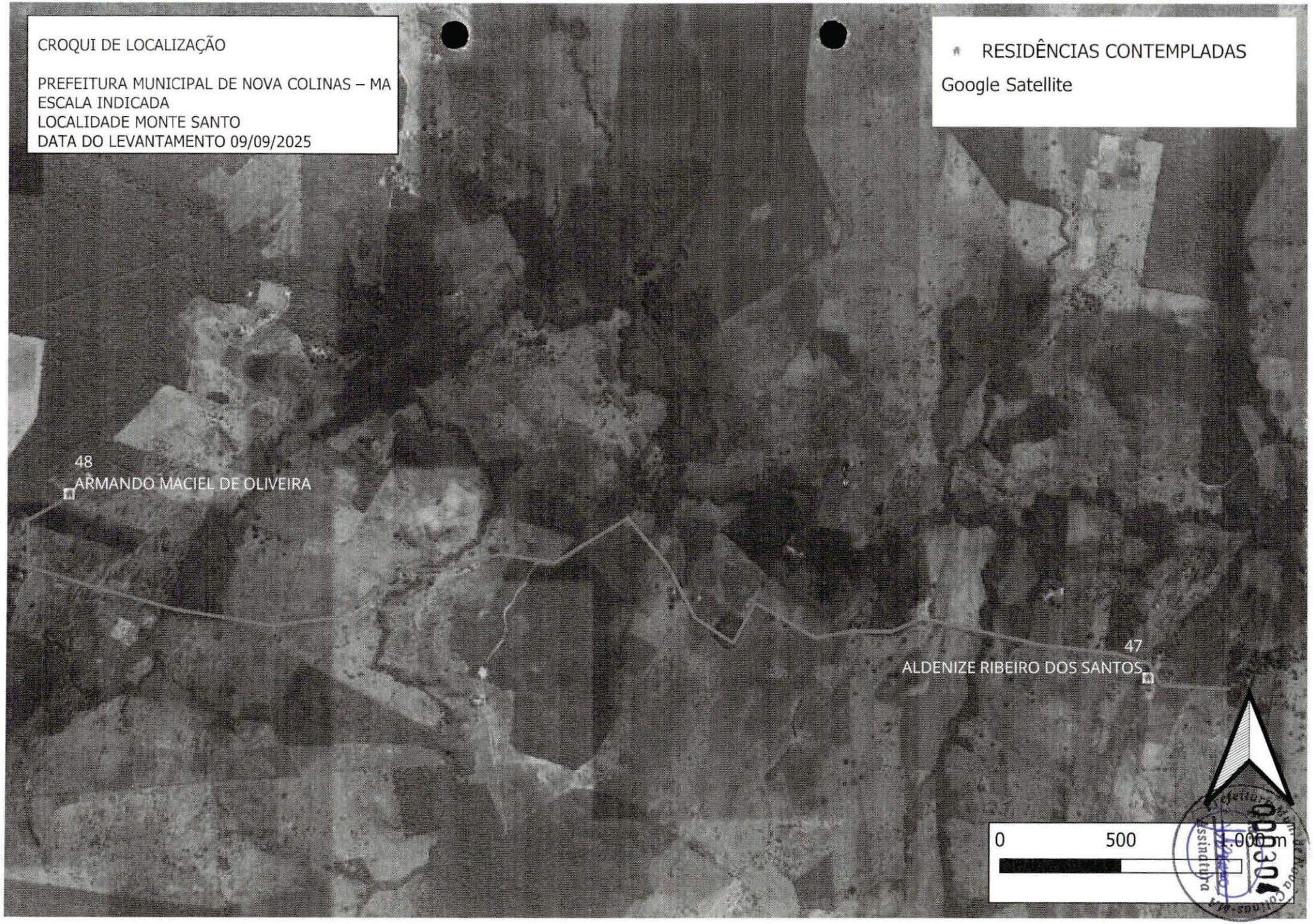
CROQUI DE LOCALIZAÇÃO
PREFEITURA MUNICIPAL DE NOVA COLINAS – MA
ESCALA INDICADA
LOCALIDADE MONTE SANTO
DATA DO LEVANTAMENTO 09/09/2025
RESIDÊNCIAS CONTEMPLADAS
Google Satellite
48
ARMANDO MACIEL DE OLIVEIRA
47
ALDENIZE RIBEIRO DOS SANTOS
0
500
1.000 m

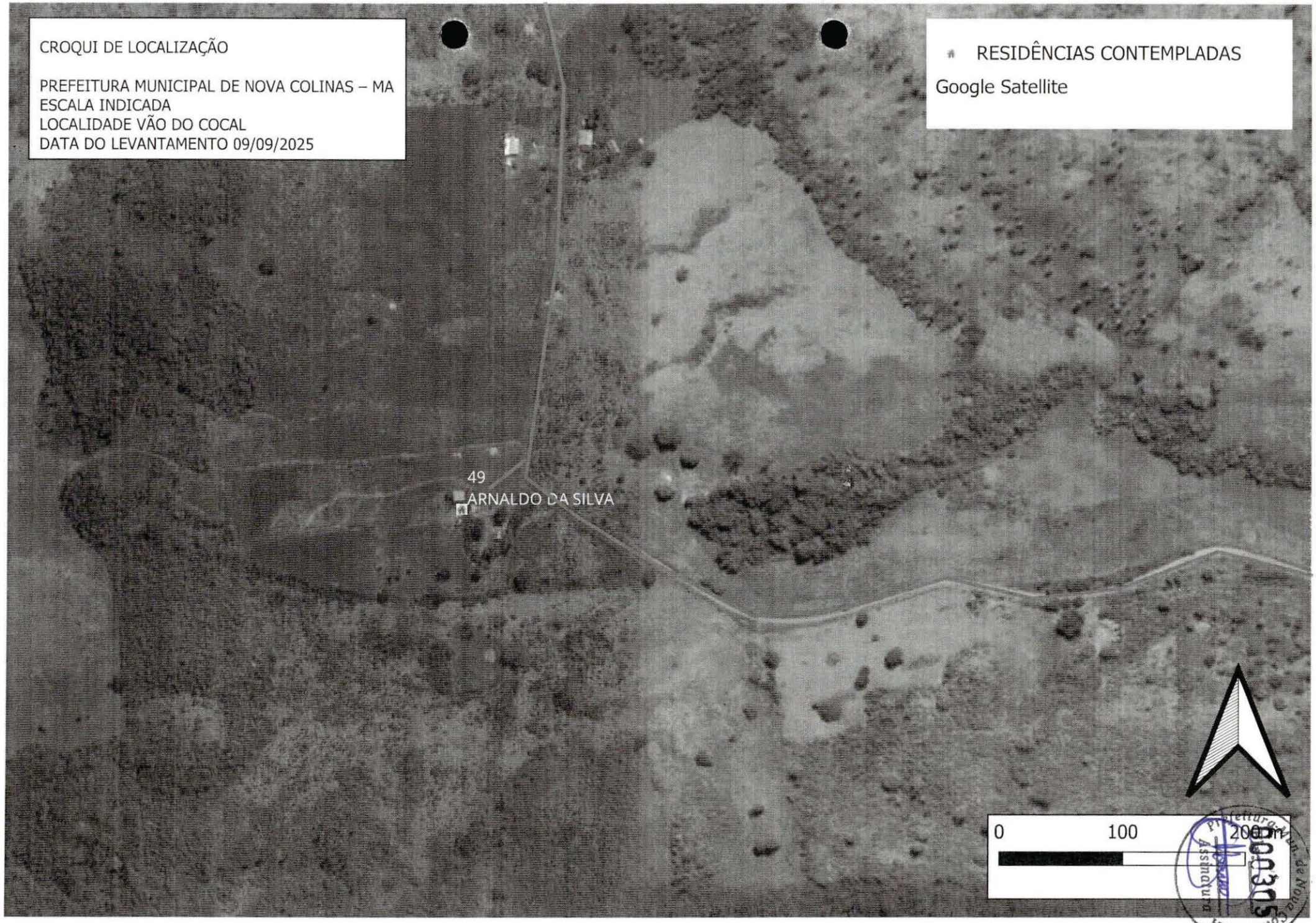
CROQUI DE LOCALIZAÇÃO
PREFEITURA MUNICIPAL DE NOVA COLINAS – MA
ESCALA INDICADA
LOCALIDADE VÃO DO COCAL
DATA DO LEVANTAMENTO 09/09/2025
RESIDÊNCIAS CONTEMPLADAS
Google Satellite
49
ARNALDO DA SILVA
0
100
200 m

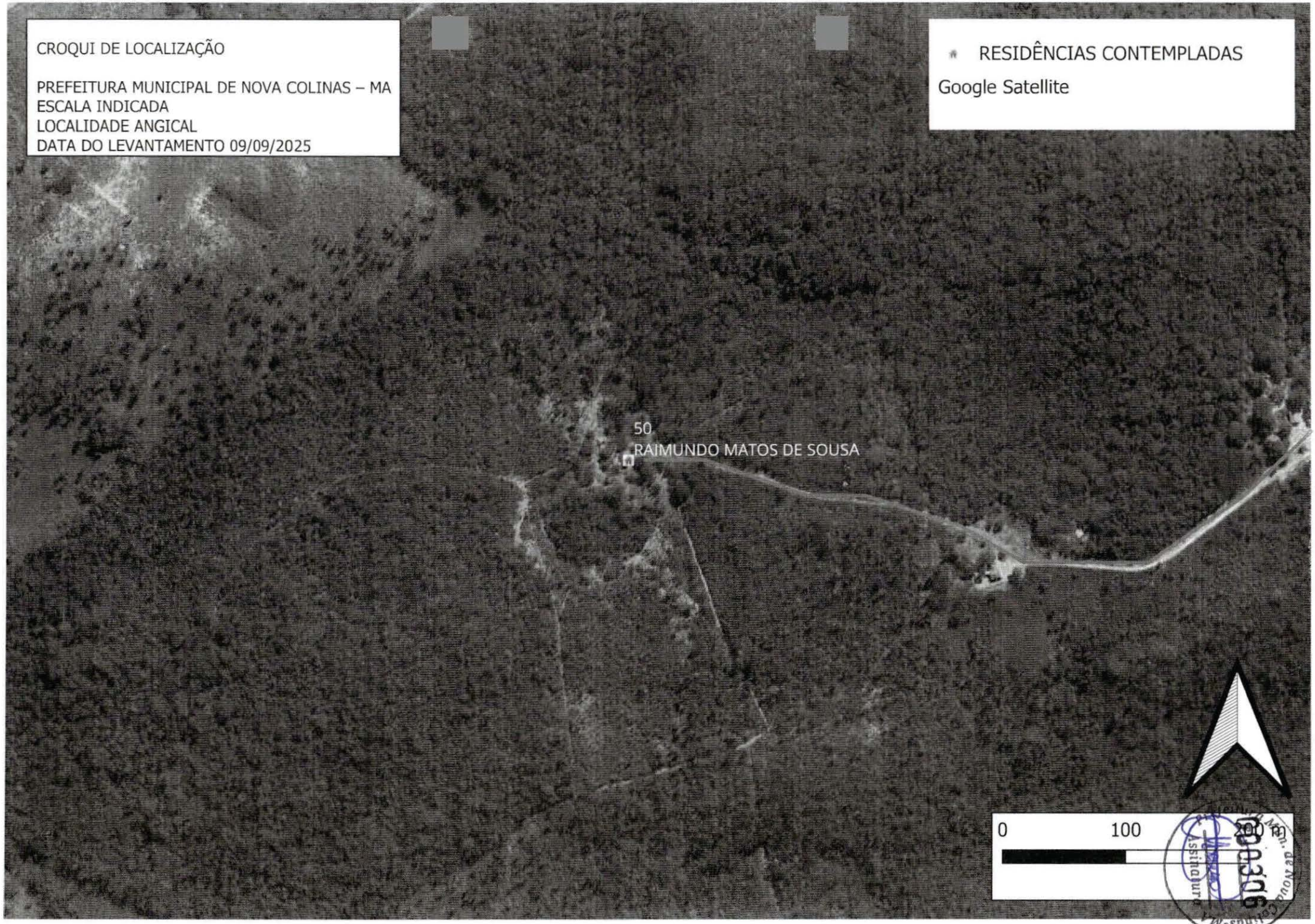
CROQUI DE LOCALIZAÇÃO
PREFEITURA MUNICIPAL DE NOVA COLINAS – MA
ESCALA INDICADA
LOCALIDADE ANGICAL
DATA DO LEVANTAMENTO 09/09/2025
RESIDÊNCIAS CONTEMPLADAS
Google Satellite
50
RAIMUNDO MATOS DE SOUSA
0
100
200 m

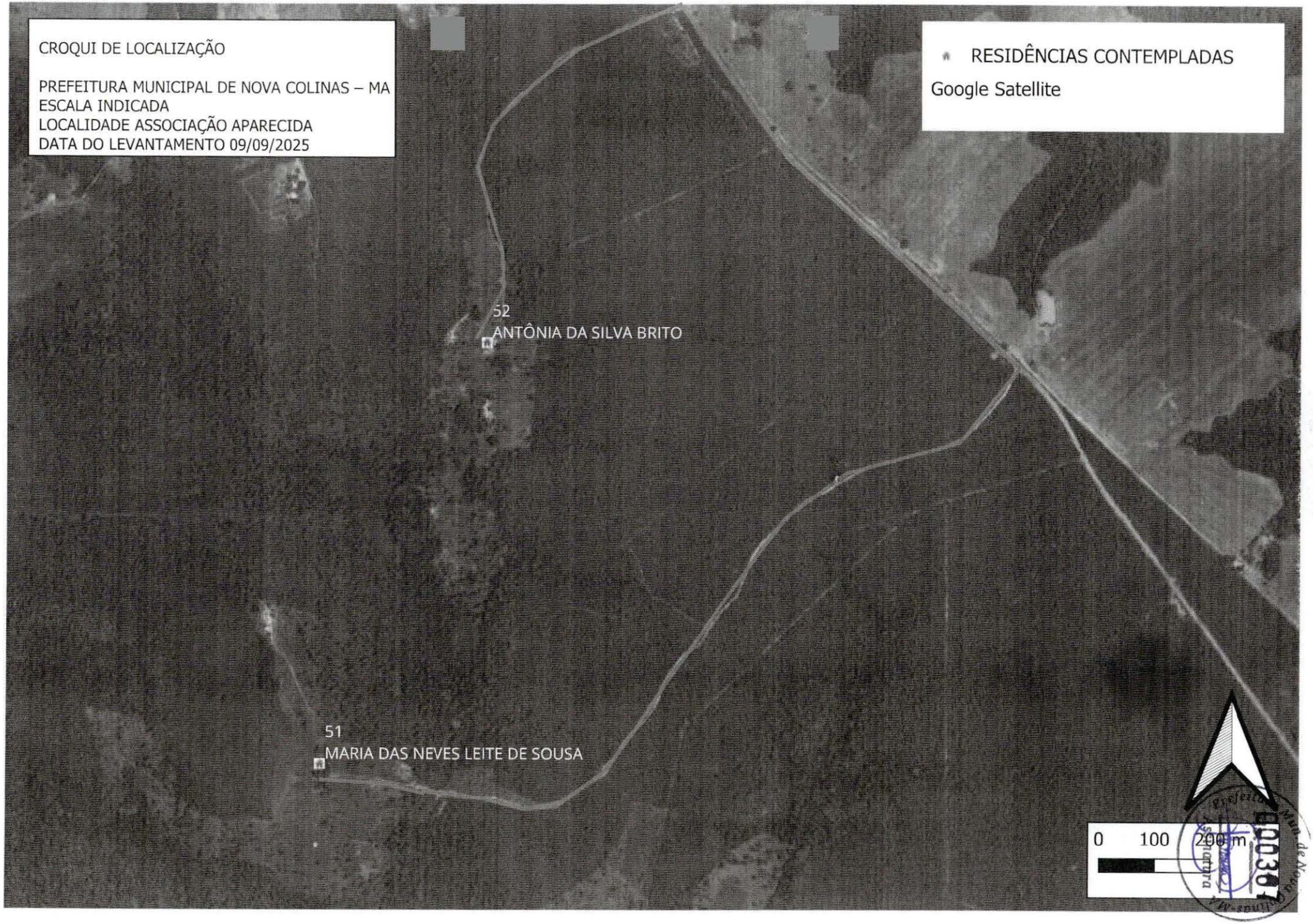
CROQUI DE LOCALIZAÇÃO
PREFEITURA MUNICIPAL DE NOVA COLINAS – MA
ESCALA INDICADA
LOCALIDADE ASSOCIAÇÃO APARECIDA
DATA DO LEVANTAMENTO 09/09/2025
RESIDÊNCIAS CONTEMPLADAS
Google Satellite
52
ANTÔNIA DA SILVA BRITO
51
MARIA DAS NEVES LEITE DE SOUSA
0
100
200 m

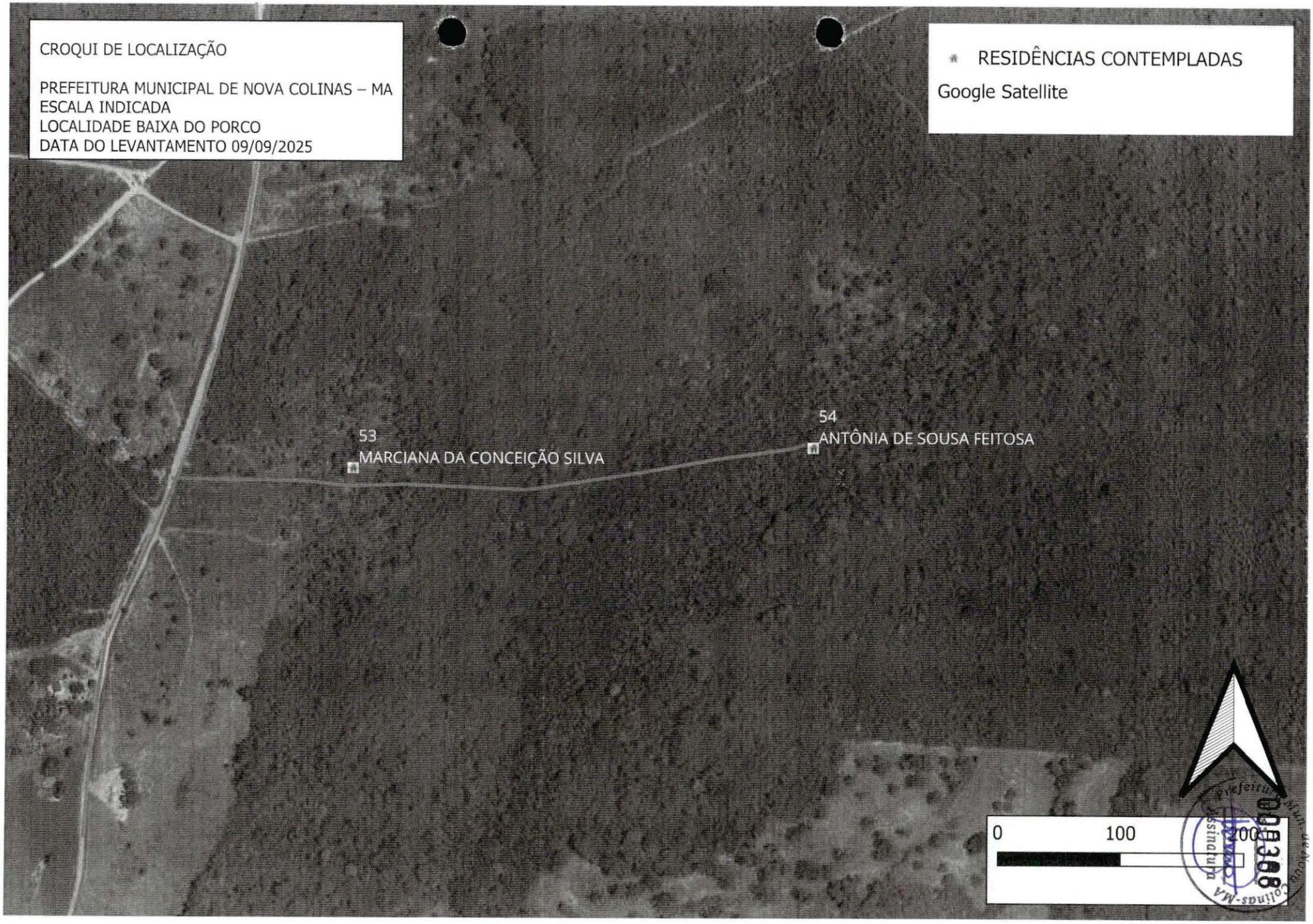
CROQUI DE LOCALIZAÇÃO
PREFEITURA MUNICIPAL DE NOVA COLINAS – MA
ESCALA INDICADA
LOCALIDADE BAIXA DO PORCO
DATA DO LEVANTAMENTO 09/09/2025
RESIDÊNCIAS CONTEMPLADAS
Google Satellite
53
MARCIANA DA CONCEIÇÃO SILVA
54
ANTÔNIA DE SOUSA FEITOSA
0
100
200

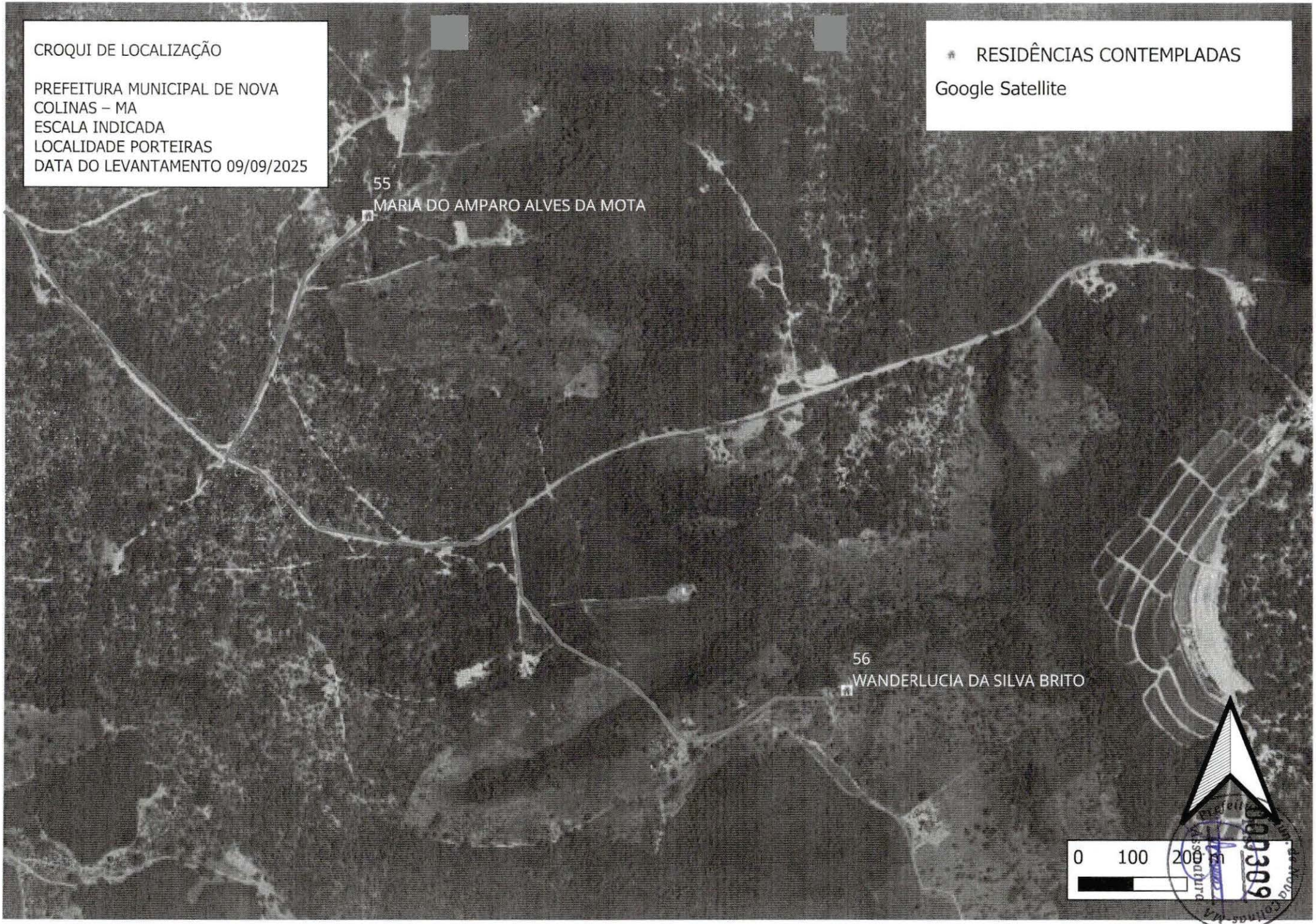
CROQUI DE LOCALIZAÇÃO
PREFEITURA MUNICIPAL DE NOVA COLINAS – MA
ESCALA INDICADA
LOCALIDADE PORTEIRAS
DATA DO LEVANTAMENTO 09/09/2025
RESIDÊNCIAS CONTEMPLADAS
Google Satellite
55
MARIA DO AMPARO ALVES DA MOTA
56
WANDERLUCIA DA SILVA BRITO
0 100 200 m

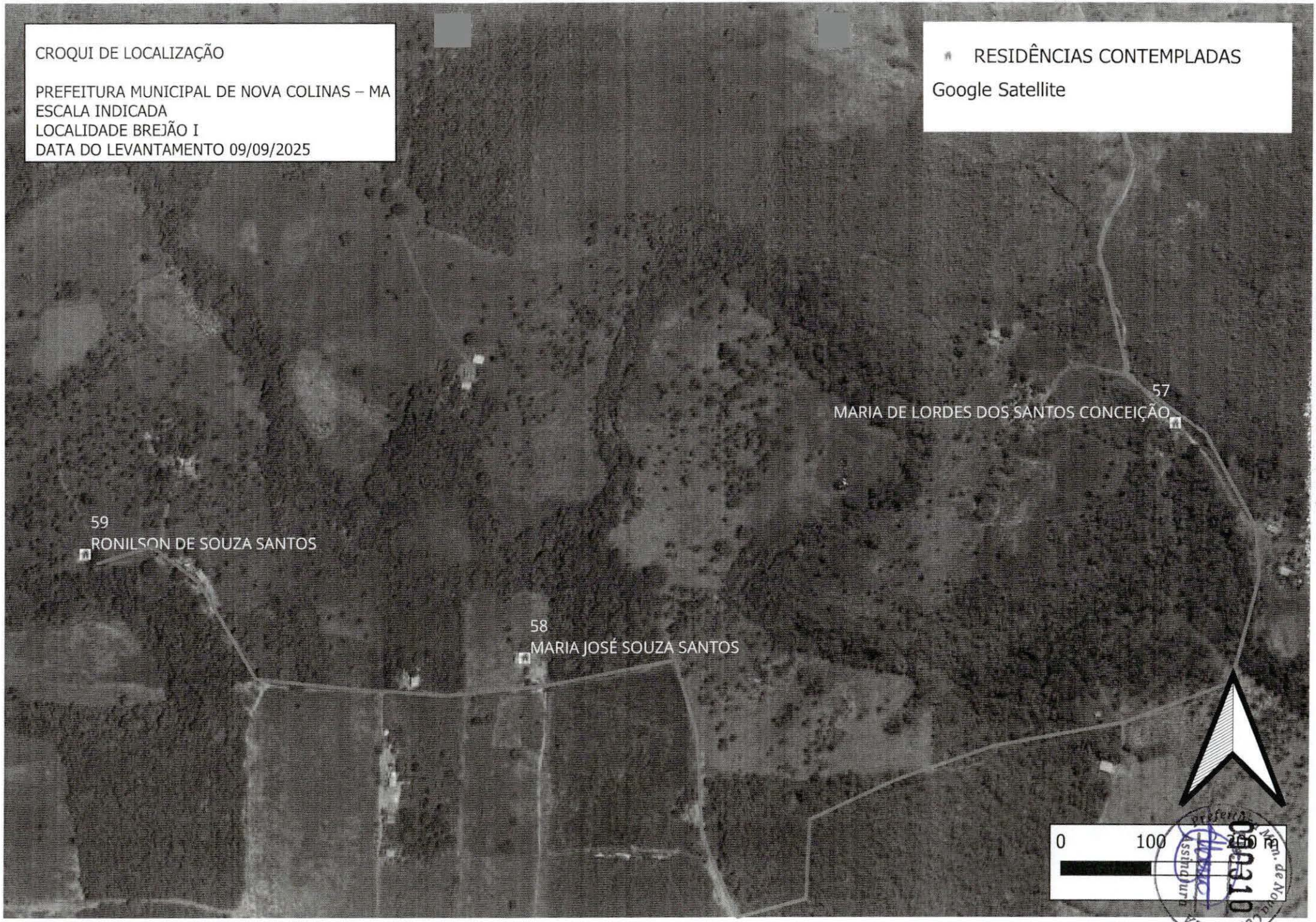
CROQUI DE LOCALIZAÇÃO
PREFEITURA MUNICIPAL DE NOVA COLINAS – MA
ESCALA INDICADA
LOCALIDADE BREJÃO I
DATA DO LEVANTAMENTO 09/09/2025
RESIDÊNCIAS CONTEMPLADAS
Google Satellite
57
MARIA DE LORDES DOS SANTOS CONCEIÇÃO
59
RONILSON DE SOUZA SANTOS
58
MARIA JOSÉ SOUZA SANTOS
0
100
200 m
Assinatura
Pref. Mun. de Nova Colinas-MA


CROQUI DE LOCALIZAÇÃO
PREFEITURA MUNICIPAL DE NOVA COLINAS – MA
ESCALA INDICADA
LOCALIDADE TAQUARI
DATA DO LEVANTAMENTO 09/09/2025
RESIDÊNCIAS CONTEMPLADAS [69]
Google Satellite
63
ALCINA RODRIGUES BARBOSA COSTA
64
MARINALVA CAMARGO RODRIGUES
0
25
50 m

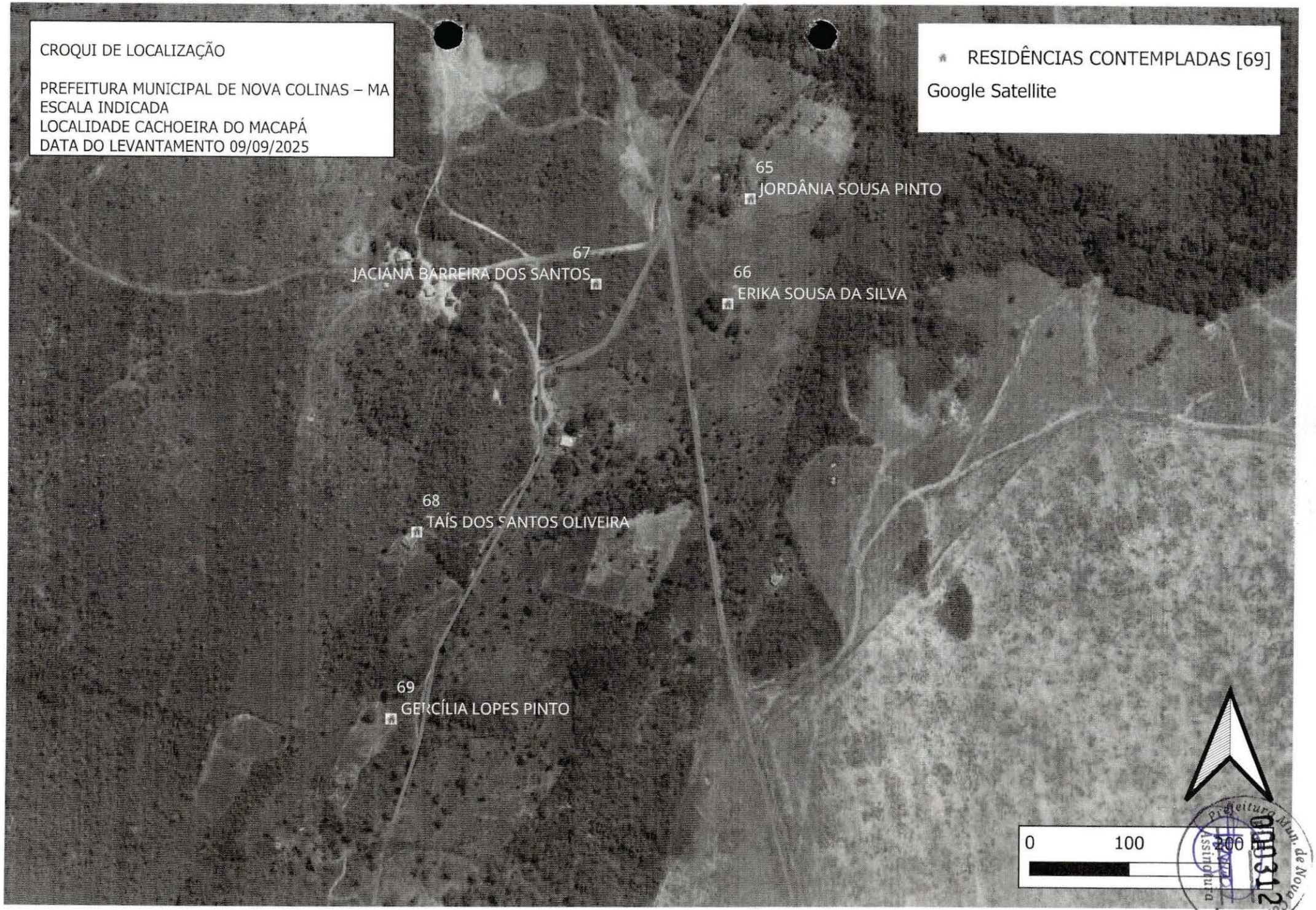
CROQUI DE LOCALIZAÇÃO
PREFEITURA MUNICIPAL DE NOVA COLINAS – MA
ESCALA INDICADA
LOCALIDADE CACHOEIRA DO MACAPÁ
DATA DO LEVANTAMENTO 09/09/2025
RESIDÊNCIAS CONTEMPLADAS [69]
Google Satellite
65
JORDÂNIA SOUSA PINTO
67
JACIANA BARREIRA DOS SANTOS
66
ERIKA SOUSA DA SILVA
68
TAÍS DOS SANTOS OLIVEIRA
69
GERCÍLIA LOPES PINTO
0
100
200
Prefeitura Mun. de Nova Colinas-MA
Assistência Técnica

Prefeitura Municipal
NOVA COLINAS
Governo de Realizações

Prefeitura Mun. de Nova Colinas - MA
000313
Assinatura

**ESTADO DO MARANHÃO**
**PREFEITURA MUNICIPAL DE NOVA COLINAS**
**CNPJ: 01.608.768/0001-05**

**Ofício nº 112/2026**

Nova Colinas/MA, 28 de maio de 2026

A Ilustríssima Srª
MARIA DE FÁTIMA OLIVEIRA CHAVES
Superintendente Estadual – FUNASA/MA

**Assunto:** Encaminhamento de Projeto Técnico de Melhorias Sanitárias Domiciliares.

Senhor Superintendente,

Estamos encaminhando a esta instituição, a documentação técnica, objetivando a celebração de Convênio no valor de R$ 1.528.218,60 (um milhão quinhentos e vinte e oito mil duzentos e dezoito reais e sessenta centavos), da Fundação Nacional de Saúde (Funasa), destinados à implantação de 59 (cinquenta e nove) Melhorias Sanitárias Domiciliares, para controle de agravos, na zona rural do município de Nova Colinas-MA.

Nova Colinas – MA, 28 de maio de 2026

MARIANA PINTO RIBEIRO MACEDO: 01840080345

Digitally signed by MARIANA PINTO RIBEIRO MACEDO: 01840080345
DN: C=BR, O=ICP-Brasil, OU=videoconferencia, OU=26714927000103, OU=Secretaria da Receita Federal do Brasil - RFB, OU=RFB e-CPF A1, CN=MARIANA PINTO RIBEIRO MACEDO:01840080345
Reason: I am the author of this document
Location:
Date: 2026-05-28 11:28:17

**Mariana Pinto Ribeiro Macedo**
**Prefeita Municipal**

Prefeitura Mun. de Nova Colinas-MA
000314
Fls.
Assinatura

**GOVERNO DO ESTADO DO MARANHÃO**
**SECRETARIA DE ESTADO DE MEIO AMBIENTE E RECURSOS NATURAIS-SEMA**
**GABINETE SECRETÁRIO**

# PORTARIA N º 047, DE 17 DE AGOSTO DE 2016.

Disciplina os procedimentos de Isenção de Licenciamento Ambiental-ILA, no âmbito da Secretaria de Estado de Meio Ambiente e Recursos Naturais – Sema.

**O SECRETÁRIO DE ESTADO DE MEIO AMBIENTE E RECURSOS NATURAIS**, no uso das atribuições que lhe confere o inciso II do art. 69 da Constituição Estadual, o art. 4º, art. 26 e art. 27 da Lei Estadual nº 5.405, de 08 de abril de 1992, bem como o disposto nos artigos 35 do Decreto Estadual nº 13.494, de 12.11.1993;

Considerando o princípio constitucional da eficiência, que visa o aprimoramento da Administração Pública implementando estruturas e organismos hábeis em atender às necessidades da população, proteger o meio ambiente natural e garantir as condições para o desenvolvimento sustentável do Estado do Maranhão;

Considerando a defesa do meio ambiente, inclusive, mediante tratamento diferenciado conforme o impacto ambiental dos produtos e serviços e de seus processos de elaboração como um dos princípios da "ordem econômica", insculpido no inciso VI, do Art. 170 da Constituição Federal.

Considerando o princípio da razoável duração do processo, insculpido no inciso LXXVIII, do art. 5º da Constituição Federal, que preconiza como garantia fundamental a cada indivíduo a criação de formas e mecanismos para dar celeridade ao trâmite processual administrativo;

Considerando o disposto no artigo 8º, II da Lei Complementar 140/2011 que define a competência administrativa do ente estadual de exercer a gestão dos recursos ambientais no âmbito de suas atribuições, ressalvado o disposto nos art.7º e art.9º da referida lei.

Considerando a necessidade de normatizar e uniformizar, em âmbito estadual, o tratamento a ser dado aos reiterados pedidos de Isenção de Licenciamento Ambiental formulados junto a esta Secretaria;

Prefeitura Mun. de Nova Colinas-MA
000315
Assinatura

**GOVERNO DO ESTADO DO MARANHÃO**
**SECRETARIA DE ESTADO DE MEIO AMBIENTE E RECURSOS NATURAIS-SEMA**
**GABINETE SECRETÁRIO**

**R E S O L V E:**

**Art. 1º**-Revogar a Portaria nº 0126/2015 de 06.11.2015, publicada no DOE nº 210 de 13.11.2015.

**Art. 2º**- Disciplinar os procedimentos de Isenção do Licenciamento Ambiental-ILA, no âmbito da Secretaria de Estado de Meio Ambiente e Recursos Naturais – Sema, visando suprimir qualquer trâmite administrativo.

**Das Disposições Preliminares**

**Art. 3º** - Para efeito desta Portaria se considera como isentos de Licenciamento Ambiental-ILA, toda obra ou empreendimento/atividade com inexpressiva utilização de recursos ambientais e, deste modo, detentores de potencial poluidor/degradador insignificante, conforme Anexo.

**Da Isenção do Licenciamento Ambiental-ILA**

**Art. 4º**- A Isenção de Licenciamento Ambiental-ILA das atividades independe de qualquer manifestação, Autorização ou ato equivalente por parte desta Secretaria de Estado de Meio Ambiente e Recursos Naturais-Sema.

**Art. 5º-** As atividades e empreendimentos que estão contemplados no Anexo desta Portaria devem preencher os seguintes requisitos:

I - Projetar a obra ou empreendimento/atividade considerando as legislações aplicáveis à obra ou empreendimento/atividade e Normas Brasileiras de Referência - NBR's que regulamentam a matéria, em especial as que abordam a armazenagem/destinação dos resíduos sólidos e o tratamento dos efluentes líquidos e gasosos;

II - Não interferir em Área de Preservação Permanente – APP (conforme os Art. 3°, incisos II, VII, IX e X; Art. 4°, 7° e 8° da Lei Nº 12.651/ 2012 - Novo Código Florestal e Resolução CONAMA nº 303/2002);

III - Adquirir a Outorga Preventiva ou Outorga de Direito de Uso dos Recursos Hídricos ou Dispensa de Outorga no Órgão Ambiental competente, quando for o caso;

Prefeitura Mun. de Nova Colinas-MA
000316
Assinatura



IV - A destinação final de resíduos sólidos, o lançamento de efluentes e a geração de emissões atmosféricas, ruídos e radiações não ionizantes deverão atender aos padrões estabelecidos na legislação ambiental vigente;

V - O transporte, beneficiamento, comércio, consumo e armazenamento de produtos florestais de origem nativa (matérias-primas provenientes da exploração de florestas ou outras formas de vegetação nativa) deverão ser realizados mediante Licença eletrônica obrigatória - Documento de Origem Florestal – DOF, de acordo com a legislação ambiental vigente;

VI - Cumprir a legislação ambiental e normas em vigor.

**Art. 6º -** O não preenchimento dos requisitos supracitados torna obrigatória a ciência do Órgão Ambiental competente para manifestação.

**Art. 7°-** A Isenção de Licenciamento Ambiental-ILA, não exime, nem substitui a obtenção de Certidões, Alvarás, Licenças e Autorizações de qualquer natureza, exigido pela legislação federal, estadual e municipal, bem como o cumprimento da legislação ambiental e normas em vigor.

**Art. 8°**- As atividades não enquadradas no Anexo desta Portaria deverão observar o procedimento de Dispensa de Licenciamento Ambiental-DLA ou Licenciamento Ambiental, conforme regulamentação.

**Art. 9° -** Esta Portaria entrará em vigor na data de sua publicação, revogando-se as disposições em contrário.

**DÊ-SE CIÊNCIA, PUBLIQUE-SE E CUMPRA-SE.**

**SECRETARIA DE ESTADO DE MEIO AMBIENTE E RECURSOS NATURAIS,**
**em São Luís (MA), 17 de agosto de 2016.**

**MARCELO DE ARAUJO COSTA COELHO**
Secretário de Estado de Meio Ambiente e Recursos Naturais

Prefeitura Mun. de Nova Colinas-MA
Fls. 00317
Assinatura

**GOVERNO DO ESTADO DO MARANHÃO**
**SECRETARIA DE ESTADO DE MEIO AMBIENTE E RECURSOS NATURAIS-SEMA**
**GABINETE SECRETÁRIO**

**ANEXO**
**RELAÇÃO DE ATIVIDADES ISENTAS DO LICENCIAMENTO AMBIENTAL**

São Isentas de Licenciamento Ambiental, as atividades de, **REFORMA E REVITALIZAÇÃO** de:

- Creches, centro integrado de educação infantil e escolas;
- Ginásios de esporte, quadras de esportes, coberturas e campos de futebol;
- Centros de convivência, múltiplo uso e/ou atividades, atendimento ao turista, referência de assistência social e comercialização de produtos artesanais e da agricultura familiar;
- Centros religiosos;
- Praças públicas, Calçadas e calçadões;
- Portais de cidades;
- Piscinas;
- Auditórios, conchas acústicas, teatros, anfiteatros e arenas para eventos;
- Unidades habitacionais e comerciais.

São Isentas de Licenciamento Ambiental, as atividades de, **INSTALAÇÕES PÚBLICAS** de:

- Sinalização e equipamentos de apoio ao trânsito e ao transporte coletivo
- Obras de infraestrutura do sistema viário urbano, tais como calçada, meio-fio e sarjeta;
- Abrigos para passageiros do transporte coletivo urbano;
- Passarelas;
- Obstáculos para redução de velocidade de veículos;
- Ciclovias;

- Iluminação pública;
- Ligação domiciliar de energia elétrica;
- Implantação e manutenção de cercas, muros e tapumes;
- Campings;
- Estruturas de baixo impacto para fins turísticos (píer, decks, etc.);
- Parques de Diversões e Parques de Exposições, exceto parques aquáticos.

Prefeitura Mun. de Nova Colinas-MA
000318
Assinatura

**GOVERNO DO ESTADO DO MARANHÃO**

**SECRETARIA DE ESTADO DE MEIO AMBIENTE E RECURSOS NATURAIS-SEMA**

**GABINETE SECRETÁRIO**

São Isentas de Licenciamento Ambiental, as atividades de, **INSTALAÇÕES COMÉRCIAIS*** de:

*Área de projeção das edificações com até 500 m², em área urbana, devendo respeitar a lei de zoneamento do município (uso e ocupação do solo) e NÃO devendo intervir em APP (Área de Preservação Permanente).

- Segurança, limpeza e manutenção (domiciliar e comercial);
- Estamparia e texturização em fios, tecidos, artefatos têxteis e peças do vestuário;
- Tratamento de dados, hospedagem na internet, cabos telefônicos inclusive fibra óptica, medidores de energia elétrica, e outras atividades relacionadas, bem como outras atividades de prestação de serviços de informação;
- Web design;
- Instalação e manutenção eletroeletrônica;
- Alinhamento e balanceamento, eletrônica automotiva e manutenções, exceto troca de óleo;
- Locação de mão-de-obra temporária;
- Organização e logística de transporte de carga;
- Locação de automóveis, maquinas e equipamentos;
- Serviço de táxi;
- Serviços de teleatendimento;
- Instalação e manutenção de equipamentos de refrigeração em unidades terceirizadas (particulares, públicas e privadas) exceto quando houver manipulação (troca, recarga, complementação, etc.) de gases tipo MONOCLORODIFLUOROMETANO (FREON) – R22 e TETRAFLUORETANO – R134a.
- Prestadores de serviços de obras de construção civil em geral;
- Manutenção de embarcações e estruturas flutuantes de pequeno porte;
- Serviço de laboratório óptico;
- Serviço de limpeza e higienização de reservatórios de água;
- Atividades de consultoria e gestão empresarial (escritórios);
- Serviços de pesquisa e desenvolvimento experimental;
- Serviços de alimentação para eventos e recepções – bufê;
- Lavanderia (sem caldeira, que utilizem produtos biodegradáveis e que não realizem tingimento);
- Agências funerárias e necrotérios;
- Lojas de variedades, conveniências e magazines;
- Bares, panificadoras, restaurantes, pizzarias, sorveterias e similares;

Prefeitura Mun. de Nova Colinas-MA
000319
Assinatura



- Casas noturnas e casas de shows (sendo necessário solicitar a Autorização para Festas no órgão competente);
- Academia de Ginástica;
- Estacionamento, exceto aqueles destinados a veículos com cargas perigosas;
- Auto elétrica;
- Oficinas de Artesanato;
- Empreendimentos de tratamento de beleza e estética em geral;
- Compra de maquinas, equipamentos, veículos automotores, insumos e matérias primas para indústria, comércio e serviços diversos.
- Torno e solda;
- Borracharia;
- Sociedades de crédito imobiliário;
- Cooperativas de crédito;
- Capacitação e treinamento profissionalizante;
- Sociedades de crédito ao microempreendedor;
- Sociedades de investimento e finanças;
- Planos de saúde;
- Agências de fomento.

São Isentas de Licenciamento Ambiental as atividades **HIDRÁULICAS**:

- Recuperação de Rede de Abastecimento de Água Tratada;
- Recuperação de Reservatórios e Centros de Reservação de Água Tratada;
- Recuperação de Estações Elevatórias de água tratada;
- Ligação domiciliar de água;
- Construção, manutenção e recuperação de pequenos açudes, cisternas ou caixas d'água, somente para dessedentação de animais e acúmulo de águas pluviais para uso interno;
- Manutenção e recuperação de aterro de açude(s)
- Tratamento individual de esgoto (com fossa filtro sumidouro);
- Ligação domiciliar de rede de esgoto.

São Isentas de Licenciamento Ambiental as atividades de, **TELECOMUNICAÇÕES**:

- Estação de radiocomunicação de uso exclusivo das polícias militar e civil, corpo de bombeiros, defesa civil, ambulâncias (pronto-socorro) e similares;
- Radares civis com o propósito de controle ou defesa do tráfego aéreo;
- Estações de radiocomunicação de uso militar, inclusive radares;

Prefeitura Mun. de Nova Colinas-MA
000320
Assinatura



- Estações de radiocomunicação apenas receptoras de radiofreqüências e estações de serviço radioamador (ou do serviço rádio do cidadão);
- Estações de radiocomunicação instaladas em aeronaves, embarcações, veículos terrestres, telefones celulares, telefones sem fio, controles-remoto e aparelhos portáteis de baixa potência, comercializados legalmente como bens de consumo;

São Isentas de Licenciamento Ambiental as atividades de, **TRANSPORTE**:

- Transporte de cargas em geral, desde que não perigosas;
- Transporte rodoviário de passageiros;

São Isentas de Licenciamento Ambiental, as atividades de, **COMÉRCIO*** de:
OBS*: Área de projeção das edificações de até 5000 $m^2$.

- Comércio varejista de veículos automotores, novos e usados;
- Comércio de peças e acessórios para veículos automotores;
- Comércio varejista de embarcações e outros veículos recreativos de pequeno porte, peças e acessórios;
- Comércio de Pneus;
- Comércio e Representações, de Máquinas e Implementos Agrícolas;
- Comércio varejista em geral e de produtos farmacêuticos e veterinários;
- Comércio de aparelhos eletrônicos de telefonia e de comunicação;
- Comércio de equipamentos/suprimentos de informática, artigos de uso doméstico e escritórios;
- Comércio de equipamentos/suprimentos de academia de ginástica;
- Comercio varejista de artigos de cama, mesa e banho;
- Comércio e representação de produtos de perfumaria e cosméticos e artigos médicos, farmacêuticos, ópticos, ortopédicos e veterinários;
- Comércio varejista de mercadorias em geral, com predominância de produtos alimentícios - minimercados, mercearias e armazéns;
- Comércio varejista de bebidas;
- Comércio varejista de hortifrutigranjeiros;
- Comércio varejista de plantas e flores naturais;
- Comércio varejista de carnes – açougues;
- Comércio ambulante e outros tipos de comércio varejista (exceto produtos perigosos);
- Tabacaria.

Prefeitura Mun. de Nova Colinas-MA
000321
Assinatura

**GOVERNO DO ESTADO DO MARANHÃO**
**SECRETARIA DE ESTADO DE MEIO AMBIENTE E RECURSOS NATURAIS-SEMA**
**GABINETE SECRETÁRIO**

São Isentas de Licenciamento Ambiental, as atividades de, **AGROINDUSTRIA*** de:
OBS*: Possuam área construída efetiva (local diretamente voltado ao processo produtivo da atividade fim) com até 250 $m^2$ (duzentos e cinquenta metros quadrados).

- Fabricação de fubá e farinhas (mandioca, milho, aveia, araruta, arroz, etc.) com predominância de produção própria, e até 200 kg/semana;
- Beneficiamento de mel e outros produtos apícolas, proveniente de produção própria, e até 2.500 kg/semana;

Prefeitura Mun. de Nova Colinas-MA
000322
Assinatura

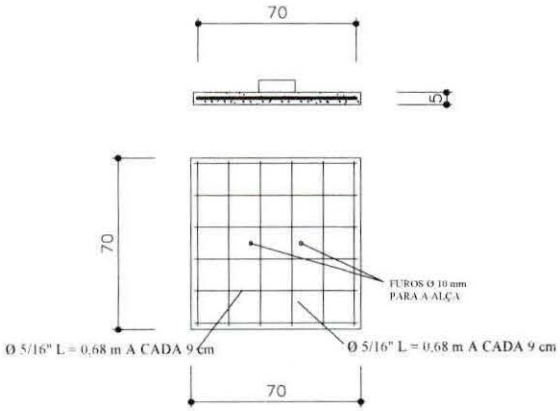


TAMPA

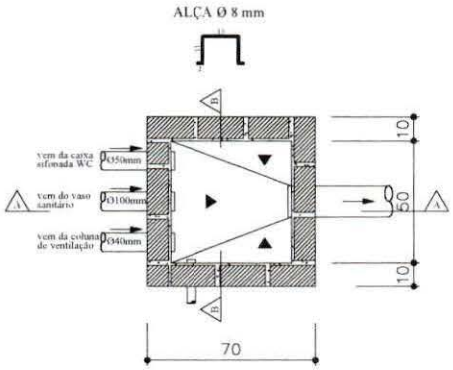


PLANTA

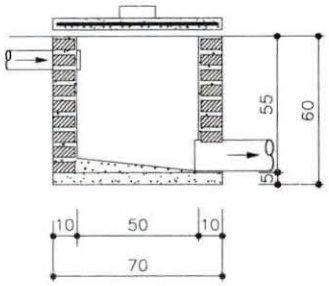


CORTE AA

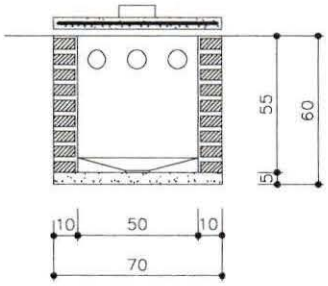


CORTE BB

| | | | |
|---|---|---|---|
| TITULO: CAIXA DE PASSAGEM - DETALHES | DATA: DEZ / 2024 | ESCALA: 1:25 | ARQUIVO |
| | PRANCHA 01/01 | | |
| PROJETO | AUTORES | | |
| | NOME / CREA | | |
| LOCALIDADE | NOME / CREA | | |
| MELHORIAS SANITÁRIA DOMICILIARES | DESENV | DESENHO | VISTO |

Prefeitura Mun. de Nova Colinas-MA
000323
Assinatura

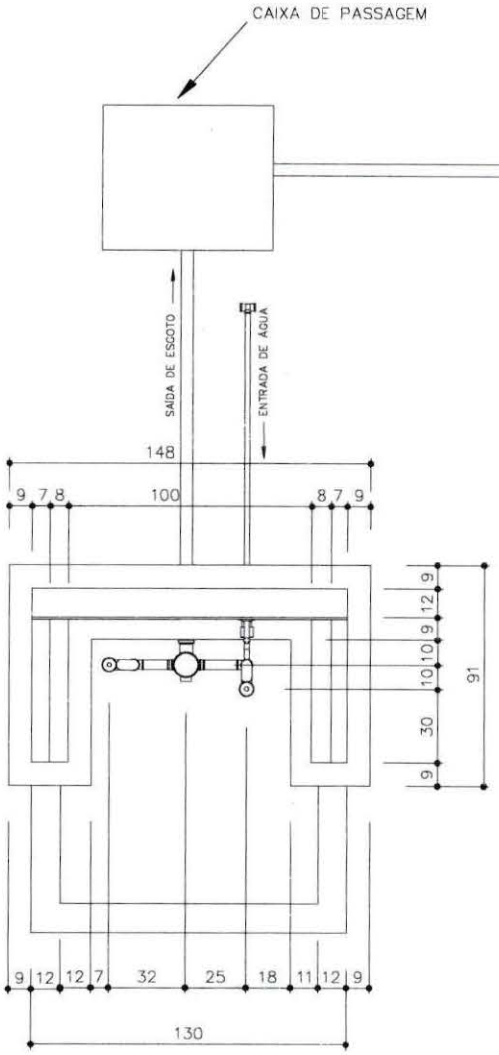


| | | | |
|---|---|---|---|
| TITULO: TANQUE DE LAVAR ROUPA - VISTA TOPO | | DATA: DEZ/2024 | ESCALA: 1:25 |
| | | ARQUIVO: | |
| | | PRANCHA 01/03 | |
| PROJETO: MELHORIAS SANITÁRIAS DOMICILIARES | | AUTORES | |
| LOCALIDADE | | NOME: CREA | |
| | | NOME: CREA | |
| FUNASA | MINISTERIO DA SAUDE FUNDACAO NACIONAL DE SAUDE | DESENV. | DESENHO |
| | | VISTO | |

Prefeitura Mun. de Nova Colinas-MA
000324
Assinatura

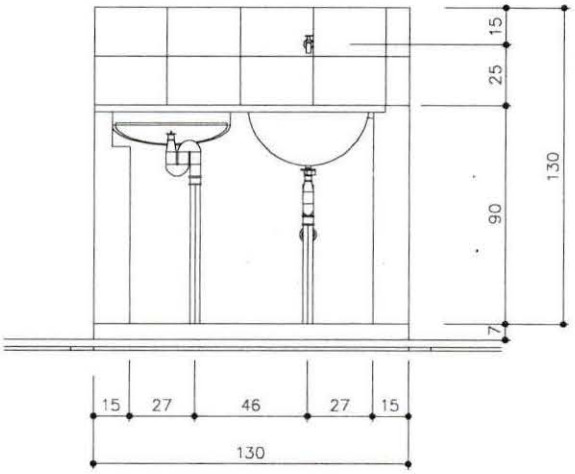


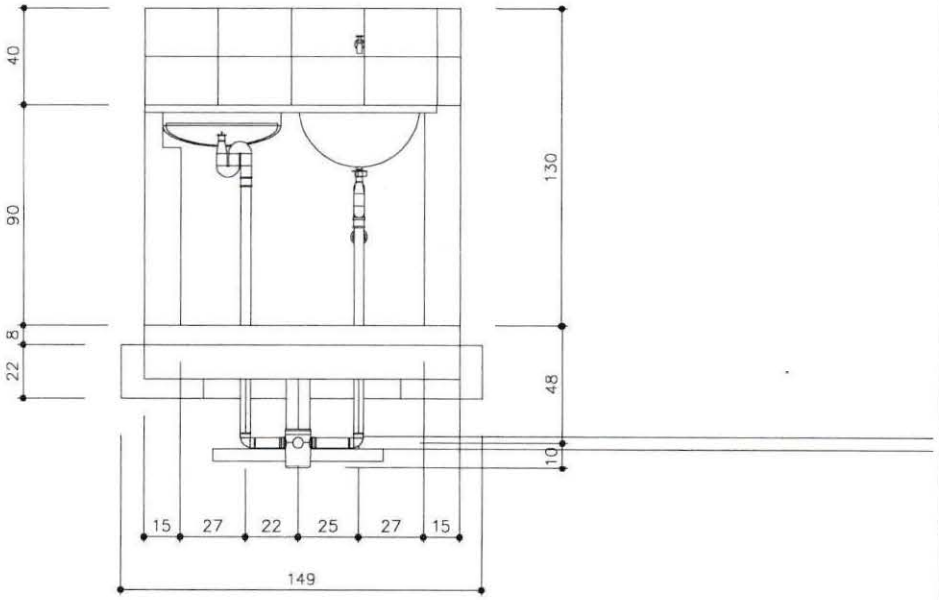


| | | | |
|---|---|---|---|
| TITULO: TANQUE DE LAVAR ROUPA - VISTA NORTE | DATA: DEZ/2024 | ESCALA: 1:25 | ARQUIVO: |
| | PRANCHA 02/03 | | |
| PROJETO: MELHORIAS SANITÁRIAS DOMICILIARES | AUTORES | | |
| LOCALIDADE | NOME: CREA: | | |
| | NOME: CREA: | | |
| FUNASA — MINISTERIO DA SAUDE, FUNDACAO NACIONAL DE SAUDE | DESENV. | DESENHO | VISTO |

Prefeitura Mun. de Nova Colinas-MA
000325
Assinatura

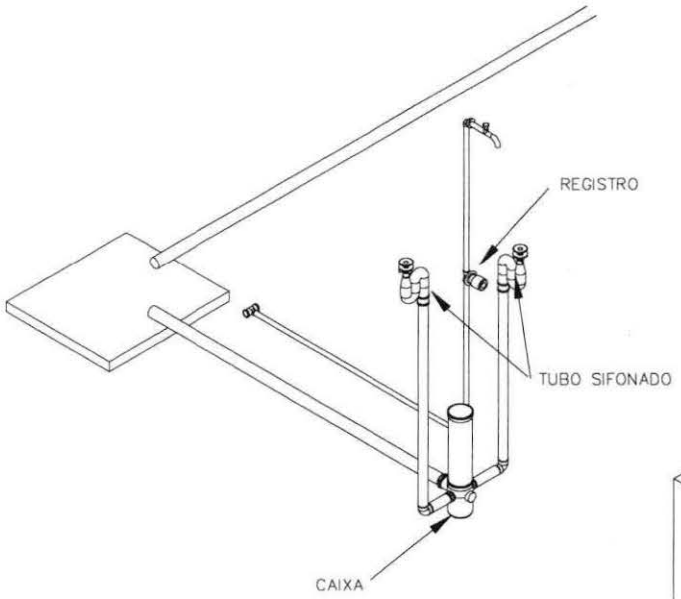


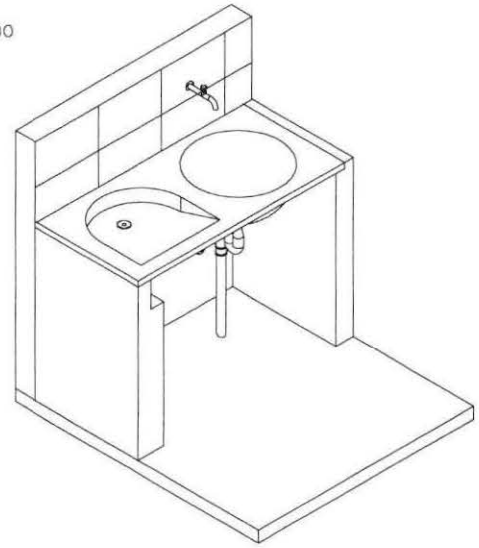

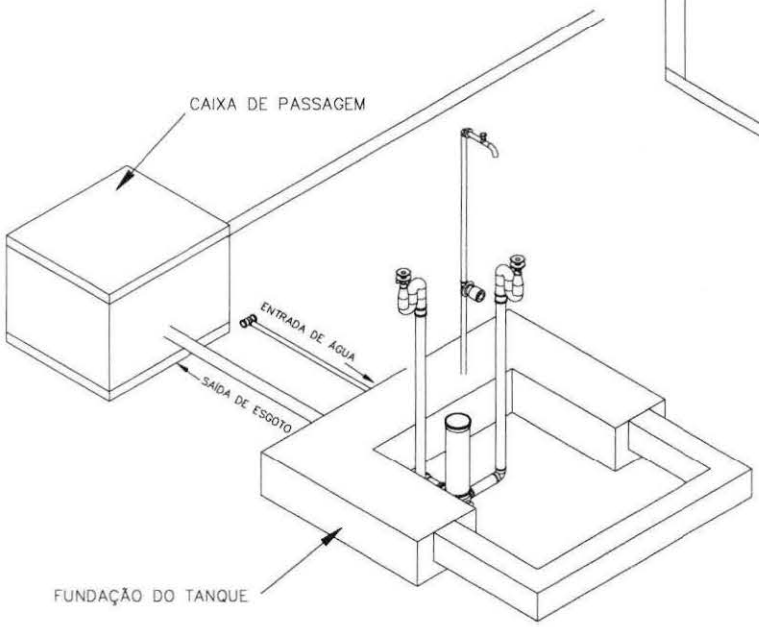


| | | | |
|---|---|---|---|
| TITULO: TANQUE DE LAVAR ROUPA - ISOMÉTRICO 30 | DATA: DEZ/2024 | ESCALA: 1:25 | ARQUIVO: |
| | PRANCHA 03/03 | | |
| PROJETO: MELHORIAS SANITÁRIAS DOMICILIARES | AUTORES | | |
| | NOME: CREA | | |
| LOCALIDADE | NOME: CREA | | |
| FUNASA — MINISTERIO DA SAUDE, FUNDACAO NACIONAL DE SAUDE | DESENV. | DESENHO | VISTO |

Prefeitura Municipal
NOVA COLINAS
Governo de Realizações

Prefeitura Mun. de Nova Colinas-MA
Fls: 000026
Assinatura

**ESTADO DO MARANHÃO**
**PREFEITURA MUNICIPAL DE NOVA COLINAS**
**CNPJ: 01.608.768/0001-05**

# TERMO DE COMPROMISSO COM O PACS

A Prefeitura Municipal de Nova Colinas/MA, neste ato representada pela Senhora Mariana Pinto Ribeiro Macedo, Prefeita Municipal, vem por meio do presente instrumento, declarar perante a Fundação Nacional de Saúde que já implantou o Programa de Agente Comunitário de Saúde PACS.

Nova Colinas – MA, 28 de maio de 2026

MARIANA PINTO RIBEIRO MACEDO:01840080345

Digitally signed by MARIANA PINTO RIBEIRO MACEDO:01840080345
DN: C=BR, O=ICP-Brasil, OU=videoconferencia, OU=08714627000103, OU=Secretaria da Receita Federal do Brasil - RFB, OU=RFB e-CPF A1, CN=MARIANA PINTO RIBEIRO MACEDO:01840080345
Reason: I am the author of this document
Location:
Date: 2026-05-28 11:25:15

**Mariana Pinto Ribeiro Macedo**
**Prefeita Municipal**

Prefeitura Mun. de Nova Colinas-MA 000327 Assinatura

fechar X
Loading Image...
Usuário:EMMANUEL ANTHONY CUTRIM GONSALVES
CPF:062.560.313-60
03/06/2026 16:57:1.1.0.0-b3793417- Sair do Sistema

Cadastramento
Programas
Propostas
Execução
Inf. Gerenciais
Cadastros
Acomp. e Fiscalização
Prestação de Contas
Administração
TCE
Verificação de Regularidade

Página Principal

PrincipalConsultar Proposta

# Consultar Proposta

36211 - FUNDACAO NACIONAL DE SAUDE
Instrumento 992090

Dados da Proposta
Plano de Trabalho
Requisitos
Projeto Básico/Termo de Referência
Execução Concedente
Execução Convenente
Dados
Programas
Participantes
Cadastro de Obras

| | | | |
|---|---|---|---|
| **Modalidade** | Convênio | **Situação no SIAFI** | Enviado para o SIAFI - 2026NS007810 |
| **Subtipo do Instrumento** | Não possui subtipo | | |
| **Situação de Contratação Atual** | Normal | | |
| **Situação** | Em execução | | |
| **Empenhado** | sim | **Publicação** | Publicado |
| **Regime Simplificado** | Sim | | |
| **Código do Instrumento** | 992090 | **Número da Proposta** | 038617/2025 |
| **Número Interno do Órgão** | 38617/2026 | | |
| **Número do Processo** | 25100.000215/2026-71 | | |

## Lista de Documentos Digitalizados

| Nome Arquivo | Data Upload | |
|---|---|---|
| Publicação 992090.pdf | 21/05/2026 | Baixar |
| Termo de Convênio 992090.pdf | 21/05/2026 | Baixar |

**Proponente** CNPJ 01.608.768/0001-05 - MUNICIPIO DE NOVA COLINAS Detalhar

## Executores

Nenhum registro foi encontrado.

| | |
|---|---|
| **Fundamento Legal** | Portaria nº 4.600, de 02/12/2025 |
| **Órgão** | 36000 - MINISTERIO DA SAUDE |
| **Órgão Vinculado** | 36211 - FUNDACAO NACIONAL DE SAUDE |

## Justificativa

**Caracterização dos interesses recíprocos** O município de Nova Colinas/MA, com população estimada em 5.021 habitantes segundo o IBGE 2022, apresenta IDHM de 0,566.A implantação de Melhorias Sanitárias

Mun. de Nova Colinas-MA
000328
Assinatura

| | |
|---|---|
| | Domiciliares nas zonas rurais de Nova Colinas/MA é de grande relevância para a Fundação Nacional de Saúde, pois está em conformidade com as diretrizes da Portaria nº 2.777/2025, que visa à prevenção de doenças e à redução da morbimortalidade associada à precariedade do saneamento básico. |
| Público alvo | O projeto beneficiará diretamente 69 famílias dos povoados: Barra Verde(2), Carrapato(2), Vila Mangabeira(3), Baixão(3), São Joaquim(01), Vila Murici(1), Puçá(1), Vargem Suja(1), Cachoeira do Pico(3), Jurebaba(5), São Bento(8), Extrema(2), Alto Alegre(2), Macaúba(4), Samambaia(3), Vargem(5), Monte Santos(2), Vão do Cocal(1), Angical(1), Associação Aparecida(2), Baixa do Porco(2), Porteiras(2), Brejão(6), Taquari(2) e Cachoeira do Macapá(5) na Zona Rural do município de Nova Colinas/MA. |
| Problema a ser resolvido | A ausência de infraestrutura sanitária adequada em áreas rurais de Nova Colinas/MA tem contribuído para a alta incidência de doenças de veiculação hídrica e outras enfermidades relacionadas à falta de saneamento básico. Com a execução do projeto, estima-se uma redução significativa dessas doenças. A implantação de unidades sanitárias adequadas proporcionará melhores condições de higiene, impactando positivamente a saúde pública. |
| Resultados esperados | A execução do projeto deverá resultar na redução das doenças associadas à falta de saneamento básico, refletindo-se na elevação dos indicadores de saúde pública em Nova Colinas/MA. As melhorias sanitárias domiciliares proporcionarão condições adequadas de higiene, prevenção de enfermidades e maior bem-estar às famílias beneficiadas. Espera-se, ainda, que a iniciativa contribua para o fortalecimento do desenvolvimento socioeconômico e ambiental do município, promovendo qualidade de vida. |
| Relação entre a proposta e os objetivos e diretrizes do programa | A proposta está alinhada aos objetivos da Portaria nº 2.777/2025, que estabelece diretrizes para ampliação do acesso ao saneamento básico em áreas rurais. A iniciativa visa atender domicílios fora do perímetro urbano, contribuindo para a diminuição de doenças provocadas por condições sanitárias precárias, promovendo a inclusão social e garantindo a sustentabilidade das soluções implantadas. |
| Categorias | Obras e Serviços de Engenharia |
| Objeto do Instrumento | Implantação de Melhorias Sanitárias Domiciliares em Áreas Rurais do Município de Nova Colinas/MA |
| Capacidade Técnica e Gerencial | Em conformidade com o que estabelece a legislação vigente, declaro que o Município de Nova Colinas/MA, dispõe de estrutura física e de pessoal, com capacidade administrativa, técnico e gerencial para a execução do objeto proposto, assumindo inteira responsabilidade pelo cumprimento de todas as fases exigidas legalmente, inclusive as que se referem à licitação, acompanhamento da execução e prestação de contas. |

## Arquivos Anexos - Capacidade Técnica e Gerencial

| Nome Arquivo | Data Upload | |
|---|---|---|
| DECLARAÇÃO DE CAPACIDADE TÉCNICA E GERENCIAL.pdf | 21/08/2025 | Baixar |

## OBTV

| | | | |
|---|---|---|---|
| Opera por OBTV | Sim | Permite OBTV do tipo "OBTV para o Convenente" | Não |

## Dados Bancários

| | | | |
|---|---|---|---|
| Banco | BANCO DO BRASIL SA | | |
| Agência | 5734-7 | Conta | 20210X |
| Situação | Conta Regularizada | Data da Última Modificação | 25/05/2026 00:00:00 |
| Descrição | A instituição bancária informou a regularização da conta do instrumento e a mesma está pronta para ser movimentada. | | |

## Datas

| | |
|---|---|
| Data da Proposta | 15/08/2025 |
| Data Assinatura | 18/05/2026 |
| Instrumento publicado no DOU em | 20/05/2026 |
| Data Início de Vigência | 18/05/2026 |
| Data Término de Vigência Atual | 18/05/2029 |
| Data Limite p/ Prestação de Contas | 17/07/2029 |

## Valores

**R$ 1.549.169,92** Valor Global

Prefeitura Mun. de Nova Colinas-MA
Fls. 000329
Assinatura

**R$ 1.549.169,92** Valor de Repasse
**R$ 0,00** Valor da Contrapartida
**R$ 0,00** Valor Contrapartida Financeira
**R$ 0,00** Valor Contrapartida Bens e Serviços
**R$ 0,00** Valor de Rendimentos de Aplicação

## Anexos de comprovação da contrapartida

Nenhum registro foi encontrado.

## Cronograma orçamentário do valor do repasse

| Ano | Valor (R$) |
|---|---|
| 2026 | R$ 1.549.169,92 |

ESTADO DO MARANHÃO
PODER EXECUTIVO
PREFEITURA MUNICIPAL DE NOVA COLINAS - MA

Pref. Mun. de Nova Colinas-MA
Fls. 000330
Assinatura

**CONCORRÊNCIA N° 004/2026 - SRP**
**Processo Administrativo n° 039/2026**

# PUBLICAÇÕES

**Jornal: O Correio**

**Diário Oficial do Município - FAMEM**

000331 Assinatura

### AVISO DE REABERTURA DE SESSÃO DE LICITAÇÃO

**CONCORRÊNCIA ELETRÔNICA 09/2026**

A Prefeitura Municipal de Nina Rodrigues – MA, torna público a reabertura da sessão de licitação, na modalidade Concorrência Eletrônica sob o Nº 09/2026, às 09h00 (horário de Brasília) do dia 29/06/2026, ocasião em que convoca as empresas participantes a se fazerem presentes, por meio do endereço eletrônico https://www.licitaninarodrigues.com.br.

Nina Rodrigues/MA, 25 de Junho de 2026.

**Raimundo Nonato Silva Júnior**
Agente de Contratação

*Publicado por: RODOLFO GUTTIERRE TEIXEIRA SILVA*
*Código identificador: fea9d5dbe7e7e79586e909f2b2c93f87*

---

### AVISO DE REABERTURA DE SESSÃO DE LICITAÇÃO

**CONCORRÊNCIA ELETRÔNICA 10/2026**

A Prefeitura Municipal de Nina Rodrigues – MA, torna público a reabertura da sessão de licitação, na modalidade Concorrência Eletrônica sob o Nº 10/2026, às 09h30min (horário de Brasília) do dia 29/06/2026, ocasião em que convoca as empresas participantes a se fazerem presentes, por meio do endereço eletrônico https://www.licitaninarodrigues.com.br.

Nina Rodrigues/MA, 25 de Junho de 2026.

**Raimundo Nonato Silva Júnior**
Agente de Contratação

*Publicado por: RODOLFO GUTTIERRE TEIXEIRA SILVA*
*Código identificador: a3a723813775c08e62fc280cbf3c1eb1*

---

### EXTRATO DO PRIMEIRO TERMO ADITIVO AO CONTRATO Nº 148/2025

**CONTRATANTE:** Município de Nina Rodrigues/MA, por intermédio da Secretaria Municipal de Administração. **CONTRATADA: DVA SISTEMAS LTDA**, inscrita no CNPJ sob nº 19.770.369/0001-01. **OBJETO:** O presente Termo Aditivo tem por objeto a prorrogação do prazo ao Contrato nº 148/2025, referente à contratação dos serviços de locação de software de sistema integrado de tributação, para atender demanda da Administração Pública de Nina Rodrigues, nos termos do art. 107, da Lei nº 14.133/2021, permanecendo inalteradas as demais cláusulas contratuais. **FUNDAMENTO LEGAL:** Art. 107, da Lei nº 14.133/2021. CONTRATAÇÃO DIRETA: **DISPENSA DE LICITAÇÃO** Nº 008/2025. **VIGÊNCIA:** Prorrogação por mais 12 **(doze) meses**, a contar de 23 de junho de 2026, com término previsto para 23 de julho de 2027. **VALOR: Inalterado. DOTAÇÃO ORÇAMENTÁRIA: ADMINISTRAÇÃO: ÓRGÃO: 03 Secretaria Municipal de Administração, UNIDADE ORÇAMENTÁRIA.: 0301 Secretaria Municipal de Administração, 04 122 0002 2.004 Manut. E func. Da Sec. Municipal de Administração, 3.3.90.39.00 Outros Serv. Terc. Pessoa jurídica. SIGNATÁRIOS: Pela Contratante: Lucas Martins da Conceição**, CPF nº 016.777.543-03, **Secretário Municipal. Pela Contratada: Vagner Fernandes Prado**, CPF nº 036.722.536-00. **DATA DA ASSINATURA: 22 de maio de 2026. ARQUIVAMENTO:** O presente Termo Aditivo encontra-se arquivado na Prefeitura Municipal de Nina Rodrigues/MA. **Nina Rodrigues (MA), 22 de maio de 2026** - Assessoria Jurídica.

*Publicado por: RODOLFO GUTTIERRE TEIXEIRA SILVA*
*Código identificador: a5d1d4bf281b263a4e637c99c00dd27*

---

## PREFEITURA MUNICIPAL DE NOVA COLINAS

### AVISO DE ADIAMENTO DE LICITAÇÃO. CONCORRÊNCIA Nº 004/2026 - SRP

**AVISO DE ADIAMENTO DE LICITAÇÃO. CONCORRÊNCIA Nº 004/2026 - SRP**

AVISO DE ADIAMENTO DE LICITAÇÃO. CONCORRÊNCIA Nº 004/2026. O Município de Nova Colinas - MA, torna público aos interessados que, com base na Lei n.º 14.133/2021, do Decreto municipal nº 018/2023, Decreto Municipal nº 019/2023, e Decreto Municipal 020/2023, da Lei Complementar n.º 123/2006 alterada pela Lei Complementar nº 147/2014, e de outras normas aplicáveis ao objeto deste certame, fará realizar às 10hr00min (dez horas) do dia 07 de julho de 2026, fica adiada para o dia 14 de julho de 2026, as 10hr00min, licitação na modalidade CONCORRÊNCIA, tendo por OBJETO: CONTRATAÇÃO DE EMPRESA DE ENGENHARIA PARA IMPLANTAÇÃO DE MELHORIAS SANITÁRIAS DOMICILIARES EM ÁREAS RURAIS DO MUNICÍPIO DE NOVA COLINAS/MA, CONFORME PROJETO BÁSICO. A presente Concorrência será realizado em sessão pública, por meio de sistema eletrônico, no portal www.comprasnovacolinasma.com.br. OBTENÇÃO DO EDITAL: no site da Prefeitura Municipal: https://www.novacolinas.ma.gov.br/ , onde poderão ser consultados e obtidos gratuitamente. Informações adicionais no endereço acima ou e-mail: cpl.novacolinasma@gmail.com. Nova Colinas - MA, 25 de junho de 2026.

*Publicado por: ELIEZER LIMA BATISTA*
*Código identificador: 7260e8509869bd2e436f57328f00a7be*

---

### AVISO DE ADIAMENTO DE LICITAÇÃO. CONCORRÊNCIA Nº 005/2026 - SRP

**AVISO DE ADIAMENTO DE LICITAÇÃO. CONCORRÊNCIA Nº 005/2026 - SRP**

AVISO DE ADIAMENTO DE LICITAÇÃO. CONCORRÊNCIA Nº 005/2026. O Município de Nova Colinas - MA, torna público aos interessados que, com base na Lei n.º 14.133/2021, do Decreto municipal nº 018/2023, Decreto Municipal nº 019/2023, e Decreto Municipal 020/2023, da Lei Complementar n.º 123/2006 alterada pela Lei Complementar nº 147/2014, e de outras normas aplicáveis ao objeto deste certame, fará realizar às 14hr00min (quatorze horas) do dia 07 de julho de 2026, fica adiada para o dia 14 de julho de 2026, as 14hr00min, licitação na modalidade CONCORRÊNCIA, tendo por OBJETO: CONTRATAÇÃO DE EMPRESA DE ENGENHARIA PARA REFORMA E AMPLIAÇÃO DO CAMPO DE FUTEBOL SOCIETY DO MUNICÍPIO DE NOVA COLINAS/MA, CONFORME PROJETO BÁSICO. A presente Concorrência será realizado em sessão pública, por meio de sistema eletrônico, no portal www.comprasnovacolinasma.com.br. OBTENÇÃO DO EDITAL: no site da Prefeitura Municipal: https://www.novacolinas.ma.gov.br/ , onde poderão ser consultados e obtidos gratuitamente. Informações adicionais no endereço acima ou e-mail: cpl.novacolinasma@gmail.com. Nova Colinas - MA, 25 de junho de 2026.

*Publicado por: ELIEZER LIMA BATISTA*
*Código identificador: 119eb788b40f27f62ad499fac71ddba7*

---

### DECRETO Nº 012, DE 24 DE JUNHO DE 2026.

*Institui, divulga e regulamenta a Agenda Transversal da Criança e do Adolescente no âmbito do Plano Plurianual – PPA 2026-2029 do*

Prefeitura Mun. de Nova Colinas-MA
Folha 000332
Assinatura

Secretarias Participantes

Sâmara Corrêa Sá
Secretária Municipal de Educação
Portaria nº04/2025

Débora Karine Pestana Corrêa Sá
Secretária Adjunta - Secretaria de Saúde
Portaria nº19/2025

Carliene Silva da Conceição
Secretária Municipal de Assistência Social
Portaria nº444/2025

J T Z COMERCIO E SERVICOS LTDA
CNPJ: 16.762.124/0001-44
Janderson Tarcísio Caldas Ribeiro
Representante Legal

*Publicado por: RODOLFO GUTTIERRE TEIXEIRA SILVA*
*Código identificador: dab35a138f01af69478abde96b95eef8*

---

**EDITAL DE CONVOCAÇÃO Nº 009/2026**

O Município de Nina Rodrigues/MA, por intermédio de seu representante legal, no uso de suas atribuições legais, com fundamento na Lei Municipal nº 473/2023, regulamentada pelo Decreto nº 007, de 1º de fevereiro de 2024, CONVOCA o(a) concursado(a) abaixo relacionado(a), classificado(a) no Concurso Público nº 001/2024, regido pelo edital nº 001/2024, para que compareça no período de 19 a 23 de junho de 2026, na sede temporária da Prefeitura Municipal, situada na Rua do Sol, s/n, Centro, setor de recursos humanos, munidos dos documentos constantes no anexo único, deste Edital, para apresentação de documentação exigida para investidura em cargo público.

O não comparecimento no prazo acima informado implicará na desistência tácita do(a) candidato(a) convocado(a) podendo o Município de Nina Rodrigues, convocar o(s) imediatamente posterior(es), obedecendo a ordem de classificação.

CARGO:VIGIA

| Nº | NOME |
|---|---|
| 001 | FRANCYS LEANDRO SANTOS DE MORAIS |

Nina Rodrigues, 17 de junho de 2026.

João Francisco Jones Fortes Braga
Prefeito Municipal

ANEXO ÚNICO

01 – Foto 3X4 recente;
02 - cédula de identidade com data de expedição não superior a 10 (dez) anos, (cópia autenticada);
03 - cadastro de pessoa física – CPF, acompanhado de certidão de regularidade, (cópia autenticada);
04 - título de eleitor, acompanhado de certidão de quitação eleitoral, (cópia autenticada);
05 - certificado de reservista ou de dispensa de incorporação (sexo masculino), (cópia autenticada);
06 - comprovante de inscrição no PIS ou PASEP.
07 - certidão de registro de nascimento dos dependentes ou termo de guarda ou tutela ou termo de adoção (se for o caso), (cópia autenticada);
08 - comprovante de residência;
09 - comprovante de abertura de conta bancária no Banco conveniado (Bradesco);
10 - Carteira de Trabalho e Previdência Social – folhas onde constem o número e a série, em caso de registro, a folha com a data do primeiro emprego, (cópia autenticada);
11 - certidão dos setores de distribuição dos foros criminais dos lugares em que tenha residido, nos últimos 5 (cinco) anos, da Justiça Federal (TRF) e Estadual (TJ) (podem ser emitidas pela internet);
12 - folha de antecedentes da Polícia Federal e da Polícia dos Estados onde tenha residido nos últimos 5 (cinco) anos, expedida, no máximo, há 02 (dois) meses (pode ser emitida pela internet);
13 - declaração de acumulação/não acumulação de cargos públicos;
14 - declaração de que não sofreu, no exercício de função pública, penalidade incompatível com nova investidura em cargo público (em caso de já ser servidor público);
15 – os(a) candidatos(a) que se declararem pessoa com deficiência deverão apresentar o atestado de perícia médica comprovando a deficiência;
16 - atendimento dos requisitos estabelecidos no edital 001/2024, para exercício do cargo;
17 - diploma de conclusão de curso de graduação, devidamente registrado, quando exigido para exercício do cargo, fornecido por instituição de ensino superior reconhecida pelo Ministério da Educação;
18 - registro em órgão de classe e comprovante do conselho que conste situação REGULAR, quando necessário.

Nina Rodrigues, 17 de junho de 2026.

João Francisco Jones Fortes Braga
Prefeito Municipal

*Publicado por: RODOLFO GUTTIERRE TEIXEIRA SILVA*
*Código identificador: 606dda9604d11b6434ab79c79b63064c*

---

## PREFEITURA MUNICIPAL DE NOVA COLINAS

**AVISO DE LICITAÇÃO. CONCORRÊNCIA Nº 004/2026**

AVISO DE LICITAÇÃO. CONCORRÊNCIA Nº 004/2026. O Município de Nova Colinas - MA, torna público aos interessados que, com base na Lei n.º 14.133/2021, do Decretos Municipais nº 018/2023, da Lei Complementar n.º 123/2006 alterada pela Lei Complementar nº

147/2014 e outras normas aplicáveis ao objeto deste certame, que realizará licitação na modalidade CONCORRÊNCIA Nº 004/2026, do tipo MENOR PREÇO, às 10hr00min (dez horas) do dia 07 de julho de 2026, objetivando a **CONTRATAÇÃO DE EMPRESA DE ENGENHARIA PARA IMPLANTAÇÃO DE MELHORIAS SANITÁRIAS DOMICILIARES EM ÁREAS RURAIS DO MUNICÍPIO DE NOVA COLINAS/MA, CONFORME PROJETO BÁSICO**. O presente Pregão Eletrônico será realizado em sessão pública, por meio de sistema eletrônico, no portal www.comprasnovacolinasma.com.br. OBTENÇÃO DO EDITAL: no site da Prefeitura Municipal: https://www.novacolinas.ma.gov.br/ , onde poderão ser consultados e obtidos gratuitamente. Informações adicionais no endereço acima ou e-mail: cpl.novacolinasma@gmail.com. Nova Colinas - MA, 18 de junho de 2026.

*Publicado por: ELIEZER LIMA BATISTA*
*Código identificador: afd0eb668439fa40c25a7c51c6cf68ea*

---

### AVISO DE LICITAÇÃO. CONCORRÊNCIA Nº 005/2026

AVISO DE LICITAÇÃO. CONCORRÊNCIA Nº 005/2026. O Município Nova Colinas - MA, torna público aos interessados que, com base na i n.º 14.133/2021, do Decretos Municipais nº 018/2023, da Lei Complementar n.º 123/2006 alterada pela Lei Complementar nº 147/2014 e outras normas aplicáveis ao objeto deste certame, que realizará licitação na modalidade CONCORRÊNCIA Nº 005/2026, do tipo MENOR PREÇO, às 14hr00min (quatorze horas) do dia 07 de julho de 2026, objetivando a **CONTRATAÇÃO DE EMPRESA DE ENGENHARIA PARA REFORMA E AMPLIAÇÃO DO CAMPO DE FUTEBOL SOCIETY DO MUNICÍPIO DE NOVA COLINAS/MA, CONFORME PROJETO BÁSICO**. O presente Pregão Eletrônico será realizado em sessão pública, por meio de sistema eletrônico, no portal www.comprasnovacolinasma.com.br. OBTENÇÃO DO EDITAL: no site da Prefeitura Municipal: https://www.novacolinas.ma.gov.br/ , onde poderão ser consultados e obtidos gratuitamente. Informações adicionais no endereço acima ou e-mail: cpl.novacolinasma@gmail.com. Nova Colinas - MA, 18 de junho de 2026.

*Publicado por: ELIEZER LIMA BATISTA*
*Código identificador: a345ba1e785674161f2241df7c9f6e73*

---

### AVISO DE LICITAÇÃO. PREGÃO ELETRÔNICO Nº 010/2026 - SRP

### AVISO DE LICITAÇÃO. PREGÃO ELETRÔNICO Nº 010/2026 - SRP

AVISO DE LICITAÇÃO. PREGÃO ELETRÔNICO Nº 010/2026 - SRP. O Município de Nova Colinas - MA, torna público aos interessados que, com base na Lei n.º 14.133/2021, do Decreto municipal nº 018/2023, Decreto Municipal nº 019/2023, e Decreto Municipal 020/2023, da Lei Complementar n.º 123/2006 alterada pela Lei Complementar nº 147/2014, e de outras normas aplicáveis ao objeto deste certame, fará realizar às 08h00 (oito horas) do dia 07 de julho de 2026, licitação na modalidade PREGÃO ELETRÔNICO, tendo por OBJETO: Registro de preços para futura e eventual Contratação de empresa especializada em serviço de engenharia para manutenção predial, reforma e outros de edificações interesse de todas as Secretarias Municipais de Nova Colinas - MA, conforme Projeto Básico e Termo de Referência. O presente Pregão Eletrônico será realizado em sessão pública, por meio de sistema eletrônico, no portal www.comprasnovacolinasma.com.br. OBTENÇÃO DO EDITAL: no site da Prefeitura Municipal: https://www.novacolinas.ma.gov.br/ , onde poderão ser consultados e obtidos gratuitamente. Informações adicionais no endereço acima ou e-mail: cpl.novacolinasma@gmail.com. Nova Colinas - MA, 18 de junho de 2026.

*Publicado por: ELIEZER LIMA BATISTA*
*Código identificador: 725d0d868b4df3b5723af9448aeb158a*

---

### PREFEITURA MUNICIPAL DE NOVA OLINDA DO MARANHÃO

Prefeitura Mun. de Nova Colinas-MA 000333 Assinatura

#### PORTARIA N° 213/2026 DE 18 DE JUNHO DE 2026

CONSTITUI COMISSÃO REPRESENTATIVA DO FÓRUM MUNICIPAL E COMITÊ GESTOR PELA PRIMEIRA INFÂNCIA EM NOVA OLINDA DO MARANHÃO – MA E DÁ OUTRAS PROVIDÊNCIAS.

O PREFEITO MUNICIPAL DE NOVA OLINDA DO MARANHÃO, ESTADO DO MARANHÃO, no âmbito de suas atribuições legais.
RESOLVE:

Art. 1º- Constituir a Comissão representativa do Fórum Municipal Pela Primeira Infância de Nova Olinda do Maranhão, Estado do Maranhão, representados pelos segmentos para elaboração, acompanhamento e monitoramento do Plano Municipal pela Primeira Infância neste Município, ficando assim constituída:

02(DOIS) REPRESENTANTES DO CONSELHO MUNICIPAL DE EDUCAÇÃO:
TITULAR: Jacqueline Pereira de Paula
SUPLENTE: Ronildo do Nascimento Santos

02(DOIS) REPRESENTANTES DO CONSELHO TUTELAR:
TITULAR: Maciel Silva e Silva
SUPLENTE: Ana Cássia da Silva Conceição

02 (DOIS) REPRESENTANTES DOS ESTUDANTES/ADOLESCENTE:
TITULAR: Lorenna dos Santos Subrinho
SUPLENTE: Ruth da Silva Cardoso

02 (DOIS) REPRESENTANTES DE PAIS/MÃES DE ALUNOS:
TITULAR: Iranir Pedroso da Silva
SUPLENTE: Núbia Cassia Silva Costa

02 (DOIS) REPRESENTANTES DO PODER EXECUTIVO:
TITULAR: Auricleia Menezes Fernandes
SUPLENTE: Paulo Henrique Carvalho dos Santos

02(DOIS) REPRESENTANTES DA SECRETARIA MUNICIPAL DE SAÚDE:
TITULAR: Thais Cristina Santos Silva
SUPLENTE:

02(DOIS) REPRESENTANTES DA SECRETARIA MUNICIPAL DE ASSISTÊNCIA SOCIAL
TITULAR: Laiane Furtado da Silva
SUPLENTE: Natalia Cristina Silva

02(DOIS) REPRESENTANTES DA SECRETARIA MUNICIPAL DE EDUCAÇÃO
TITULAR: Francisca Alves da Silva
SUPLENTE: Elizabel Moreira Bastos

02(DOIS) REPRESENTANTES DA SOCIEDADE CIVIL
TITULAR: Leocide Pedrosa da Silva
SUPLENTE: Elves Silva Rodrigues

Art. 2º - A Comissão representativa do Fórum Municipal de Educação terá por objetivos a realização das seguintes tarefas:

I - Elaborar e organizar a forma de acompanhamento e controle da execução do Plano Municipal Pela Primeira Infância - PMPI estabelecendo, inclusive, os instrumentos específicos para avaliação contínua e sistemática das metas previstas.

II - Realizar, anualmente, avaliação das metas e dos objetivos do Plano Municipal Pela Primeira Infância - PMPI, com o envolvimento de diferentes segmentos da educação e da sociedade, redimensionando-

Câmara Municipal de Nova Colinas-MA
000334
Assinatura

**AVISO DE ADIAMENTO DE LICITAÇÃO - CONCORRÊNCIA Nº 002/2026- SRP**

O Município de Feira Nova do Maranhão - MA, torna público aos interessados que, com base na Lei n.º 14.133/2021, do Decretos Municipais nº 021/2023, da Lei Complementar n.º 123/2006 alterada pela Lei Complementar nº 147/2014 e outras normas aplicáveis ao objeto deste certame, fará realizar CONCORRÊNCIA Nº 002/2026, com Abertura no **dia 07 de julho de 2026, às 08hr10min. fica adiado para o dia 14 de julho de 2026 às 14h10m.** (Horário de Brasília - DF). Objeto: **CONSTRUÇÃO DE QUATRO PONTES DE CONCRETO PRÉ MOLDADO NO MUNICÍPIO DE FEIRA NOVA DO MARANHÃO - MA, CONFORME PROJETO BÁSICO**. Endereço Eletrônico: www.comprasfeiranovama.com.br; OBTENÇÃO DO EDITAL: no site da Prefeitura Municipal: https://feiranovadomaranhao.ma.gov.br e www.comprasfeiranovama.com.br, onde poderão ser consultados e obtidos gratuitamente. Informações adicionais no endereço acima ou e-mail: cpl.feiranovama@gmail.com. Feira Nova do Maranhão - MA, 18 de junho de 2026

**AVISO DE ADIAMENTO DE LICITAÇÃO PREGÃO ELETRÔNICO Nº 009/2026 - SRP**

O Município de Feira Nova do Maranhão - MA, torna público aos interessados que, com base na Lei n.º 14.133/2021, do Decretos Municipais nº 021/2023, da Lei Complementar n.º 123/2006 alterada pela Lei Complementar nº 147/2014 e outras normas aplicáveis ao objeto deste certame, fará realizar Pregão Eletrônico nº 009/2026 – SRP, com Abertura no **dia 06 de julho de 2026 às 08h10m, fica adiado para o dia 14 de julho de 2026 às 08h10m.** (Horário de Brasília - DF) (Horário de Brasília - DF). Objeto: **Registro de Preços para eventual e futura contratação de empresa de engenharia especializada na implantação de sistema de gerador fotovoltaico (S.G.F), de acordo com as necessidades do Município de Feira Nova do Maranhão/MA, conforme especificado neste Projeto Básico.** Tipo: MENOR PREÇO. Endereço Eletrônico: www.comprasfeiranovama.com.br; OBTENÇÃO DO EDITAL: no site ... Prefeitura Municipal: https://feiranovadomaranhao.ma.gov.br e www.comprasfeiranovama.com.br, onde ...ão ser consultados e obtidos gratuitamente. Informações adicionais no endereço acima ou e-mail: cpl.feiranovama@gmail.com. Feira Nova do Maranhão - MA, 18 de junho de 2026.

**SEM EFEITO a publicação da AVISO DE LICITAÇÃO PREGÃO ELETRÔNICO Nº 008/2026 - SRP**

Torna - se **SEM EFEITO** a publicação da **AVISO DE LICITAÇÃO PREGÃO ELETRÔNICO Nº 008/2026 - SRP**, publicada no DIÁRIO DA FAMEM SÃO LUÍS, SEXTA * 19 DE JUNHO DE 2026 * VOL. 20, Nº 3876/2026 ISSN 2763-860X

**AVISO DE ADIAMENTO DE LICITAÇÃO. CONCORRÊNCIA Nº 004/2026 – SRP**

**AVISO DE ADIAMENTO DE LICITAÇÃO. CONCORRÊNCIA Nº 004/2026**. O Município de Nova Colinas - MA, torna público aos interessados que, com base na Lei n.º 14.133/2021, do Decreto municipal nº 018/2023, Decreto Municipal nº 019/2023, e Decreto Municipal 020/2023, da Lei Complementar n.º 123/2006 alterada pela Lei Complementar nº 147/2014, e de outras normas aplicáveis ao objeto deste certame, fará realizar às 10hr00min (dez horas) do dia 07 de julho de 2026, **fica adiada para o dia 14 de julho de 2026, as 10hr00min**, licitação na modalidade CONCORRÊNCIA, tendo por OBJETO: **CONTRATAÇÃO DE EMPRESA DE ENGENHARIA PARA IMPLANTAÇÃO DE MELHORIAS SANITÁRIAS DOMICILIARES EM ÁREAS RURAIS DO MUNICÍPIO DE NOVA COLINAS/MA, CONFORME PROJETO BÁSICO.** A presente Concorrência será realizado em sessão pública, por meio de sistema eletrônico, no portal www.comprasnovacolinasma.com.br. OBTENÇÃO DO EDITAL: no site da Prefeitura Municipal: https://www.novacolinas.ma.gov.br/ , onde poderão ser consultados e obtidos gratuitamente. Informações adicionais no endereço acima ou e-mail: cpl.novacolinasma@gmail.com. Nova Colinas - MA, 25 de junho de 2026.

**AVISO DE ADIAMENTO DE LICITAÇÃO. CONCORRÊNCIA Nº 005/2026 – SRP**

**DE ADIAMENTO DE LICITAÇÃO. CONCORRÊNCIA Nº 005/2026**. O Município de Nova Colinas - MA, ...úblico aos interessados que, com base na Lei n.º 14.133/2021, do Decreto municipal nº 018/2023, Decreto Municipal nº 019/2023, e Decreto Municipal 020/2023, da Lei Complementar n.º 123/2006 alterada pela Lei Complementar nº 147/2014, e de outras normas aplicáveis ao objeto deste certame, fará realizar às 14hr00min (quatorze horas) do dia 07 de julho de 2026, **fica adiada para o dia 14 de julho de 2026, as 14hr00min**, licitação na modalidade CONCORRÊNCIA, tendo por OBJETO: **CONTRATAÇÃO DE EMPRESA DE ENGENHARIA PARA REFORMA E AMPLIAÇÃO DO CAMPO DE FUTEBOL SOCIETY DO MUNICÍPIO DE NOVA COLINAS/MA, CONFORME PROJETO BÁSICO.** A presente Concorrência será realizado em sessão pública, por meio de sistema eletrônico, no portal www.comprasnovacolinasma.com.br. OBTENÇÃO DO EDITAL: no site da Prefeitura Municipal: https://www.novacolinas.ma.gov.br/ , onde poderão ser consultados e obtidos gratuitamente. Informações adicionais no endereço acima ou e-mail: cpl.novacolinasma@gmail.com. Nova Colinas - MA, 25 de junho de 2026.

# Tecnologias de pesagem inteligente impulsionam produtividade do agronegócio no Nordeste

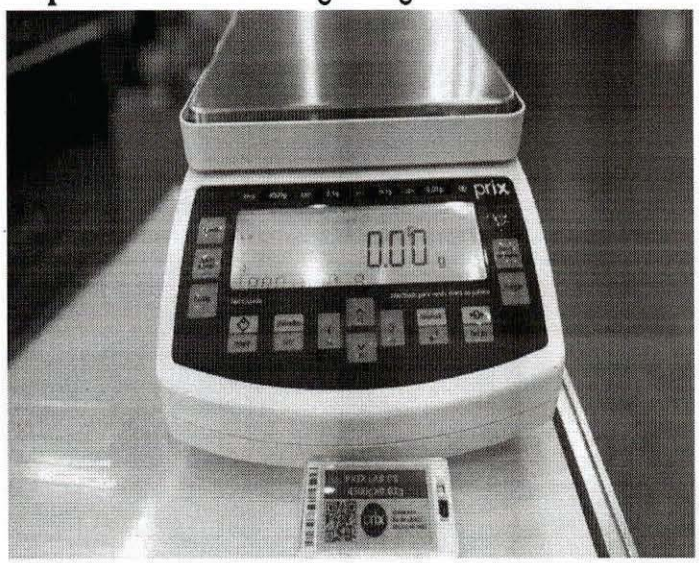


O avanço da automação e das tecnologias de pesagem inteligente tem transformado a gestão de cadeias produtivas do agronegócio no Nordeste. Com foco no aumento da produtividade, na rastreabilidade e na redução de perdas, soluções integradas em nuvem vêm ganhando espaço em setores estratégicos da economia regional.

As inovações serão apresentadas pela Toledo do Brasil durante a 29ª edição da PecBrasil – Seminário Brasileiro do Agro, realizada entre os dias 25 e 27 de junho, em Fortaleza (CE). O evento reúne produtores, empresários e especialistas de 16 segmentos do agronegócio, incluindo bovinocultura, avicultura, aquicultura, fruticultura, suinocultura e agroindústria.

De acordo com a empresa, a crescente competitividade das cadeias produtivas tem ampliado a demanda por sistemas capazes de oferecer maior controle operacional e precisão na tomada de decisões. Entre os destaques estão as balanças rodoviárias autônomas, que realizam a pesagem de veículos com mínima intervenção humana, contribuindo para agilizar operações logísticas e otimizar o escoamento da produção.

Segundo o gerente regional da Toledo do Brasil em Fortaleza, Michel Tuller, a pesagem deixou de ser apenas uma etapa operacional e passou a desempenhar papel estratégico na gestão de negócios do agro. Ele destaca que regiões atendidas pela empresa, como Ceará, Piauí e Maranhão, concentram importantes polos produtores de alimentos, pescados e frutas destinados ao mercado interno e à exportação.

***Por: https://g1.globo.com/***

ELLO
CONTABILIDADE
Edmilson Cardoso
Responsável
SERVIÇOS CONTÁBEIS EM GERAL
Rua Benedito Leite, 214-D - Fone: (99) 3541-4281 / e-mail: ello_contab@hotmail.com - Balsas - MA

Prefeitura Mun. de Nova Colinas-MA
000335
Assinatura

**AVISO DE LICITAÇÃO PÚBLICA**
**CONCORRÊNCIA Nº 005/2026**

**AVISO DE LICITAÇÃO. CONCORRÊNCIA Nº 005/2026.** O Município de Pio XII - MA, através da Secretaria Municipal de Obras Públicas por intermédio do Secretário Municipal, torna público, que realizará às **09:00 (nove horas) do dia 07 de julho de 2026,** licitação na modalidade Concorrência, na plataforma **LICITAPIOXII** www.licitapioxii.com.br **OBJETO: Contratação de empresa especializada para prestação de serviços de construção de unidades habitacionais em áreas urbanas do Município de Pio XII/MA, conforme termo de compromisso nº 995939/MCIDADES/CAIXA**. Lei Federal nº 14.133/2021, Lei Complementar nº 123/2006, Instrução Normativa Seges/ME n.º 73/2022, Decreto Municipal nº 007/2024, além das demais legislações correlatas e de outras normas aplicáveis ao objeto deste certame e, ainda, de acordo com as condições estabelecidas neste Edital. **EDITAL:** O presente edital estará à disposição dos interessados nos seguintes locais: Portal da Transparência do Município: www.pioxii.ma.gov.br, Portal do PNCP https://pncp.gov.br plataforma **LICITAPIOXII** www.licitapioxii.com.br podendo ainda ser solicitado através do e-mail: pioxiicpl@gmail.com bem como ser retirado pessoalmente no Setor de Licitação, localizado na Rua Senador Vitorino Freire, SN, Centro, Pio XII/MA. **Pio XII/MA 18 de junho de 2026. Joyce Silva Morais. Secretária Municipal de Obras Públicas.**

**AVISO DE LICITAÇÃO CONCORRÊNCIA Nº 002/2026**

AVISO DE LICITAÇÃO. CONCORRÊNCIA Nº 002/2026. O Município de Feira Nova do Maranhão - MA, torna público aos interessados que, com base na Lei n.º 14.133/2021, do Decretos Municipais nº 021/2023, da Lei Complementar n.º 123/2006 alterada pela Lei Complementar nº 147/2014 e outras normas aplicáveis ao objeto deste certame, que realizará licitação na modalidade CONCORRÊNCIA Nº 002/2026, do tipo MENOR PREÇO, do **dia 07 de julho de 2026, às 08hr10min**, objetivando **CONSTRUÇÃO DE QUATRO PONTES DE CONCRETO PRÉ MOLDADO NO MUNICÍPIO DE FEIRA NOVA DO MARANHÃO - MA, CONFORME PROJETO BÁSICO**. Endereço Eletrônico: www.comprasfeiranovama.com.br; OBTENÇÃO DO EDITAL: no site da Prefeitura Municipal: https://feiranovadomaranhao.ma.gov.br e www.comprasfeiranovama.com.br, onde poderão ser consultados e obtidos gratuitamente. Informações adicionais no endereço acima ou e-mail: cpl.feiranovama@gmail.com. Feira Nova do Maranhão - MA, 18 de junho de 2026.

**O DE LICITAÇÃO PREGÃO ELETRÔNICO Nº 008/2026 - SRP**

O Município de Feira Nova do Maranhão - MA, torna público aos interessados que, com base na Lei n.º 14.133/2021, do Decretos Municipais nº 021/2023, da Lei Complementar n.º 123/2006 alterada pela Lei Complementar nº 147/2014 e outras normas aplicáveis ao objeto deste certame, fará realizar Pregão Eletrônico nº 008/2026 – SRP, com Abertura no **dia 06 de julho de 2026 às 08h10m**. (Horário de Brasília - DF). Objeto: **Registro de Preço para futura Contratação de Empresa especializada na Prestação de manutenção e ampliação predial Feira Nova Do Maranhão, conforme projeto básico.** Tipo: MENOR PREÇO. Endereço Eletrônico: www.comprasfeiranovama.com.br; OBTENÇÃO DO EDITAL: no site da Prefeitura Municipal: https://feiranovadomaranhao.ma.gov.br e www.comprasfeiranovama.com.br, onde poderão ser consultados e obtidos gratuitamente. Informações adicionais no endereço acima ou e-mail: cpl.feiranovama@gmail.com. Feira Nova do Maranhão - MA, 18 de junho de 2026.

**AVISO DE LICITAÇÃO PREGÃO ELETRÔNICO Nº 009/2026 - SRP**

O Município de Feira Nova do Maranhão - MA, torna público aos interessados que, com base na Lei n.º 14.133/2021, do Decretos Municipais nº 021/2023, da Lei Complementar n.º 123/2006 alterada pela Lei Complementar nº 147/2014 e outras normas aplicáveis ao objeto deste certame, fará realizar Pregão Eletrônico nº 009/2026 – SRP, com Abertura no **dia 06 de julho de 2026 às 14h10m**. (Horário de Brasília - DF). Objeto: **Registro de Preços para eventual e futura contratação de empresa de engenharia especializada na implantação de sistema de gerador fotovoltaico (S.G.F), de acordo com as necessidades do Município de Feira Nova do Maranhão/MA, conforme especificado neste Projeto Básico.** Tipo: MENOR PREÇO. Endereço Eletrônico: www.comprasfeiranovama.com.br; OBTENÇÃO DO EDITAL: no site da Prefeitura Municipal: https://feiranovadomaranhao.ma.gov.br e www.comprasfeiranovama.com.br, onde poderão ser consultados e obtidos gratuitamente. Informações adicionais no endereço acima ou e-mail: cpl.feiranovama@gmail.com. Feira Nova do Maranhão - MA, 18 de junho de 2026.

AVISO DE LICITAÇÃO. CONCORRÊNCIA Nº 004/2026. O Município de Nova Colinas - MA, torna público aos interessados que, com base na Lei n.º 14.133/2021, do Decretos Municipais nº 018/2023, da Lei Complementar n.º 123/2006 alterada pela Lei Complementar nº 147/2014 e outras normas aplicáveis ao objeto deste certame, que realizará licitação na modalidade CONCORRÊNCIA Nº 004/2026, do tipo MENOR PREÇO, às 10hr00min (dez horas) do dia 07 de julho de 2026, objetivando a **CONTRATAÇÃO DE EMPRESA DE ENGENHARIA PARA IMPLANTAÇÃO DE MELHORIAS SANITÁRIAS DOMICILIARES EM ÁREAS RURAIS DO MUNICÍPIO DE NOVA COLINAS/MA, CONFORME PROJETO BÁSICO**. O presente Pregão Eletrônico será realizado em sessão pública, por meio de sistema eletrônico, no portal www.comprasnovacolinasma.com.br. OBTENÇÃO DO EDITAL: no site da Prefeitura Municipal: https://www.novacolinas.ma.gov.br/ , onde poderão ser consultados e obtidos gratuitamente. Informações adicionais no endereço acima ou e-mail: cpl.novacolinasma@gmail.com. Nova Colinas - MA, 18 de junho de 2026.

AVISO DE LICITAÇÃO. CONCORRÊNCIA Nº 005/2026. O Município de Nova Colinas - MA, torna público aos interessados que, com base na Lei n.º 14.133/2021, do Decretos Municipais nº 018/2023, da Lei Complementar n.º 123/2006 alterada pela Lei Complementar nº 147/2014 e outras normas aplicáveis ao objeto deste certame, que realizará licitação na modalidade CONCORRÊNCIA Nº 005/2026, do tipo MENOR PREÇO, às 14hr00min (quatorze horas) do dia 07 de julho de 2026, objetivando a **CONTRATAÇÃO DE EMPRESA DE ENGENHARIA PARA REFORMA E AMPLIAÇÃO DO CAMPO DE FUTEBOL SOCIETY DO MUNICÍPIO DE NOVA COLINAS/MA, CONFORME PROJETO BÁSICO**. O presente Pregão Eletrônico será realizado em sessão pública, por meio de sistema eletrônico, no portal www.comprasnovacolinasma.com.br. OBTENÇÃO DO EDITAL: no site da Prefeitura Municipal: https://www.novacolinas.ma.gov.br/ , onde poderão ser consultados e obtidos gratuitamente. Informações adicionais no endereço acima ou e-mail: cpl.novacolinasma@gmail.com. Nova Colinas - MA, 18 de junho de 2026.

**AVISO DE LICITAÇÃO. PREGÃO ELETRÔNICO Nº 010/2026 - SRP**

**AVISO DE LICITAÇÃO. PREGÃO ELETRÔNICO Nº 010/2026 - SRP**. O Município de Nova Colinas - MA, torna público aos interessados que, com base na Lei n.º 14.133/2021, do Decreto municipal nº 018/2023, Decreto Municipal nº 019/2023, e Decreto Municipal 020/2023, da Lei Complementar n.º 123/2006 alterada pela Lei Complementar nº 147/2014, e de outras normas aplicáveis ao objeto deste certame, fará realizar às **08h00 (oito horas) do dia 07 de julho de 2026**, licitação na modalidade PREGÃO ELETRÔNICO, tendo por OBJETO: **Registro de preços para futura e eventual Contratação de empresa especializada em serviço de engenharia para manutenção predial, reforma e outros de edificações interesse de todas as Secretarias Municipais de Nova Colinas - MA, conforme Projeto Básico e Termo de Referência.** O presente Pregão Eletrônico será realizado em sessão pública, por meio de sistema eletrônico, no portal www.comprasnovacolinasma.com.br. OBTENÇÃO DO EDITAL: no site da Prefeitura Municipal: https://www.novacolinas.ma.gov.br/ , onde poderão ser consultados e obtidos gratuitamente. Informações adicionais no endereço acima ou e-mail: cpl.novacolinasma@gmail.com. Nova Colinas - MA, 18 de junho de 2026.

# Resultado da Mega-Sena 3019: 11 apostas do Piauí acertam números; veja valores

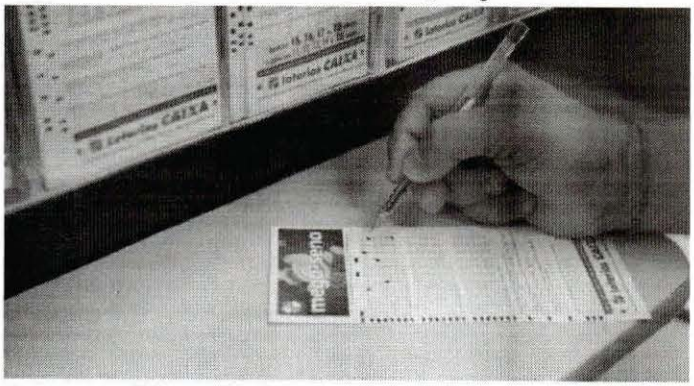

Onze apostas feitas no Piauí acertaram quatro números no concurso 3.019 da Mega-Sena, sorteado na noite de terça-feira (16), em São Paulo (SP). Nenhuma aposta acertou os seis números, e o prêmio principal acumulou de R$ 15,5 milhões para R$ 36 milhões.

As dezenas sorteadas foram: 05 - 31 - 32 - 48 - 54 - 56.

No estado, houve apostas premiadas nas cidades de Altos, Barras, Campo Maior, José de Freitas, Parnaíba, Santana do Piauí e Teresina. Elas receberam entre R$ 1.133,87 e R$ 3.401,61.
Os jogos foram feitos em lotéricas, pelo internet banking da Caixa Econômica Federal ou por canais eletrônicos.

Em todo o país, 24 apostas acertaram cinco números e cada uma vai receber R$ 56.950,91. A quadra teve 1.987 apostas ganhadoras, com prêmio de R$ 1.133,87.

***Por: https://g1.globo.com/***

ELLO CONTABILIDADE
Edmilson Cardoso
Responsável
SERVIÇOS CONTÁBEIS EM GERAL
Rua Benedito Leite, 214-D - Fone: (99) 3541-4281 / e-mail: ello_contab@hotmail.com - Balsas - MA

Prefeitura Mun. de Nova Colinas-MA
Fls: 000336
Assinatura



# Edital nº 004/2026/2026

*Ultima atualização 26/06/2026*



**Local:** Nova Colinas/MA **Órgão:** MUNICIPIO DE NOVA COLINAS **Unidade compradora:** 1 - Prefeitura Municipal de Nova Colinas

**Modalidade da contratação:** Concorrência - Eletrônica **Amparo legal:** Lei 14.133/2021, Art. 28, II **Tipo:** Edital

**Modo de disputa:** Aberto **Registro de preço:** Não

**Fonte orçamentária:** Não informada

**Data de divulgação no PNCP:** 26/06/2026 **Situação:** Divulgada no PNCP

**ı de início de recebimento de propostas:** 26/06/2026 08:00 (horário de Brasília)

**Data fim de recebimento de propostas:** 14/07/2026 09:59 (horário de Brasília)

**Id contratação PNCP:** 01608768000105-1-000014/2026 **Fonte:** BR Conectado

**Objeto:**

CONTRATAÇÃO DE EMPRESA DE ENGENHARIA PARA IMPLANTAÇÃO DE MELHORIAS SANITÁRIAS DOMICILIARES EM ÁREAS RURAIS DO MUNICÍPIO DE NOVA COLINAS/MA, CONFORME PROJETO BÁSICO.

**VALOR TOTAL ESTIMADO DA COMPRA**

R$ 1.528.218,60

Itens | Arquivos | Atas de Registro de Preço | Contratos/Empenhos | Histórico

| Número | Descrição | Quantidade | Valor unitário estimado | Valor total estimado |
|---|---|---|---|---|
| 1 | CONTRATAÇÃO DE EMPRESA DE ENGENHARIA PARA IMPLANTAÇÃO DE MELHORIAS SANITARIAS DOMICILIARES EM ÁREAS RURAIS DO MUNICÍPIO DE NOVA COLINAS/MA, CONFORME PROJETO BÁSICO. | 1 | R$ 1.528.218,60 | R$ 1.528.218,60 |

Exibir 5 | 1-1 de 1 itens | Página 1

Voltar

Criado pela Lei nº 14.133/21, o Portal Nacional de Contratações Públicas (PNCP) é o sítio eletrônico oficial destinado à divulgação centralizada e obrigatória dos atos exigidos em sede de licitações e contratos administrativos abarcados pelo novel diploma.

É gerido pelo Comitê Gestor da Rede Nacional de Contratações Públicas, um colegiado deliberativo com suas atribuições estabelecidas no Decreto nº 10.764, de 9 de agosto de 2021.

O desenvolvimento dessa versão do Portal é um esforço conjunto de construção de uma concepção direta legal, homologado pelos indicados a compor o aludido comitê.

A adequação, fidedignidade e corretude das informações e dos arquivos relativos às contratações disponibilizadas no PNCP por força da Lei nº 14.133/2021 são de estrita responsabilidade dos órgãos e entidades contratantes.

https://portaldeservicos.gestao.gov.br

0800 978 9001

Texto destinado a exibição de informações relacionadas à **licença de uso.**



Prefeitura Mun. de Nova Colinas-MA 000038 Assinatura

ELETRÔNICO Nº 03/2026-MATINHA-MA, para PESE PERFURAÇÃO DE POÇOS E SERVIÇOS LTDA. Valor Global R$ 1.229.000,00 (um milhão, duzentos e vinte e nove mil reais).

Matinha, 17 de junho de 2026.

NILTON CARLOS SILVA EVERTON.

Prefeito

## PREFEITURA MUNICIPAL DE NOVA COLINAS

**AVISO DE LICITAÇÃO**
**CONCORRÊNCIA Nº 4/2026**

AVISO DE LICITAÇÃO. CONCORRÊNCIA Nº 004/2026. O Município de Nova Colinas - MA, torna público aos interessados que, com base na Lei n.º 14.133/2021, do Decretos Municipais nº 018/2023, da Lei Complementar n.º 123/2006 alterada pela Lei Complementar nº 147/2014 e outras normas aplicáveis ao objeto deste certame, que realizará licitação na modalidade CONCORRÊNCIA Nº 004/2026, do tipo MENOR PREÇO, às 10hr00min (dez horas) do dia 07 de julho de 2026, objetivando a CONTRATAÇÃO DE EMPRESA DE ENGENHARIA PARA IMPLANTAÇÃO DE MELHORIAS SANITÁRIAS DOMICILIARES EM ÁREAS RURAIS DO MUNICÍPIO DE NOVA COLINAS/MA, CONFORME PROJETO BÁSICO. O presente Pregão Eletrônico será realizado em sessão pública, por meio de sistema eletrônico, no portal www.comprasnovacolinasma.com.br. OBTENÇÃO DO EDITAL: no site da Prefeitura Municipal: https://www.novacolinas.ma.gov.br/, onde poderão ser consultados e obtidos gratuitamente. Informações adicionais no endereço acima ou e-mail: cpl.novacolinasma@gmail.com.

Nova Colinas - MA, 18 de junho de 2026.
MARIANA PINTO RIBEIRO MACEDO
Prefeita

**AVISO DE LICITAÇÃO**
**CONCORRÊNCIA Nº 5/2026**

AVISO DE LICITAÇÃO. CONCORRÊNCIA Nº 004/2026. O Município de Nova Colinas - MA, torna público aos interessados que, com base na Lei n.º 14.133/2021, do Decretos Municipais nº 018/2023, da Lei Complementar n.º 123/2006 alterada pela Lei Complementar nº 147/2014 e outras normas aplicáveis ao objeto deste certame, que realizará licitação na modalidade CONCORRÊNCIA Nº 005/2026, do tipo MENOR PREÇO, às 14hr00min (quatorze horas) do dia 07 de julho de 2026, objetivando a CONTRATAÇÃO DE EMPRESA DE ENGENHARIA PARA REFORMA E AMPLIAÇÃO DO CAMPO DE FUTEBOL SOCIETY DO MUNICÍPIO DE NOVA COLINAS/MA, CONFORME PROJETO BÁSICO. O presente Pregão Eletrônico será realizado em sessão pública, por meio de sistema eletrônico, no portal www.comprasnovacolinasma.com.br. OBTENÇÃO DO EDITAL: no site da Prefeitura Municipal: https://www.novacolinas.ma.gov.br/, onde poderão ser consultados e obtidos gratuitamente. Informações adicionais no endereço acima ou e-mail: cpl.novacolinasma@gmail.com.

Nova Colinas - MA, 18 de junho de 2026.
MARIANA PINTO RIBEIRO MACEDO
Prefeita

## PREFEITURA MUNICIPAL DE PINDARÉ-MIRIM

**AVISO DE LICITAÇÃO**
**PREGÃO ELETRONICO Nº 16/2026**

A Prefeitura Municipal de Pindaré-Mirim/MA, CNPJ: 06.189.344.0001-77, torna público para conhecimento dos interessados que realizará no dia 16 de julho de 2026, às 10:00hs (dez horas), Licitação para REGISTRO DE PREÇOS, na modalidade PREGÃO na forma ELETRÔNICA, objetivando o Registro de Preços para eventual e futura contratação de empresa especializada na confecção e fornecimento de próteses dentárias para atender as necessidades da Secretaria Municipal de Saúde do Município de Pindaré-Mirim - MA, conforme detalhamentos constantes no Anexo I - Termo de Referência, em sessão pública on-line por meio de recursos de tecnologia da informação - INTERNET através do site https://www.licitapindaremirim.com.br/. Com fundamentação na Lei n.º 14.133/2021 e suas alterações posteriores, da Lei Complementar nº 123/2006 e de outras normas aplicáveis ao objeto deste certame. O Edital e seus anexos estão à disposição dos interessados por intermédio de sistema eletrônico, qual seja https://www.licitapindaremirim.com.br/; ou Portal da Transparência do Município ou poderá ser solicitado através do e-mail: cplpindaremirimma@gmail.com ou no Portal Nacional de Contratações Públicas (PNCP.

Pindaré Mirim-MA, 22 de junho de 2026.
ALEXANDRE COLARES BEZERRA JUNIOR
Prefeito

## PREFEITURA MUNICIPAL DE RAPOSA

**AVISO DE LICITAÇÃO**
**PREGÃO ELETRÔNICO Nº 12/2026**

AVISO DE LICITAÇÃO. PREGÃO ELETRÔNICO Nº 012/2026. PROCESSO ADMINISTRATIVO Nº 003/2026. A Prefeitura Municipal de Raposa/MA, por meio de seu Secretário Municipal de Administração e Planejamento, nomeado pela Portaria GP nº 639/2025, torna público aos interessados, que a licitação anteriormente adiada para ulterior deliberação, fica REMARCADA para às 09h00min (nove horas) do dia 14 de julho de 2026, através do Bolsa Nacional de Compras-BNC, sítio: bnc.org.br, na modalidade PREGÃO, na forma ELETRÔNICA, com critério de julgamento MENOR PREÇO, GLOBAL, objetivando a contratação de empresa especializada na prestação de serviços de Consultoria e Assessoria Técnica Tributária, Visando o Incremento da Arrecadação Municipal, por Meio da Análise, Orientação, Acompanhamento e Execução de Ações Administrativas e Fiscais Destinadas à Recuperação de Créditos Tributários não Recolhidos ou Recolhidos a Menor, bem como a Otimização dos Procedimentos de Lançamento e Cobrança de Tributos Municipais, de interesse da Secretaria Municipal de Fazenda-SEMFAZ, conforme condições, quantidades e exigências estabelecidas no Edital e seus anexos, tudo em conformidade com a Lei Federal nº 14.133/2021 e suas alterações posteriores; da Lei Complementar nº 123/2006, alterada pela Lei Complementar nº 147/2014 e pela Lei Complementar 155/2016; Decreto Municipal nº 169/2023; e, demais normas regulamentares pertinentes à espécie; e, ainda pelas exigências do Edital e seus Anexos, que poderão ser consultados e adquiridos, com antecedência mínima de 10 (dez) dias úteis, da abertura do certame, no endereço eletrônico acima e sítio: https://www.raposa.ma.gov.br/.

Raposa/MA, 22 de junho de 2026.
GESIEL GOMES BRAZ
Secretário Municipal de Administração e Planejamento

## PREFEITURA MUNICIPAL DE RIACHÃO

**AVISO DE LICITAÇÃO**
**PREGÃO ELETRÔNICO Nº 90013/2026**

PARA REGISTRO DE PREÇOS
PROCESSO ADMINISTRATIVO Nº 214-07/05/2026
INTERESSADO: Município de RIACHÃO-MA. Objeto: Registro de preços para eventual e futura contratação de empresa especializada na prestação de serviços de transporte de passageiros, por meio de veículos do tipo ônibus rodoviário, visando atender às necessidades do município de Riachão (MA), conforme condições, quantidades e exigências estabelecidas no edital e seus anexos. MODALIDADE: PREGÃO, em sua forma ELETRÔNICO, do tipo MENOR PREÇO. ENVIO DA PROPOSTA/DOCUMENTAÇÃO: Do dia 23/06/2026, às 08h00min. ao dia 15/07/2026 às 08h59min. Horário de Brasília/DF. ABERTURA DAS PROPOSTAS/SESSÃO PÚBLICA: Dia 15/07/2026 às 09h00min. Horário de Brasília/DF. FONTE DE RECURSOS: RECURSOS ORDINÁRIOS. ORÇAMENTO SIGILOSO ( ) SIM ( X ) NÃO. OBTENÇÃO DO EDITAL: O Edital poderá ser obtido ou consultado na nos seguintes endereços eletrônicos: Portal Nacional de Contratações Públicas (PNCP), no https://www.gov.br/compras/, e no sítio eletrônico da Prefeitura Municipal de RIACHÃO/MA: https://www.riachao.ma.gov.br/licitacoes/ . Mais informações poderão ser consultadas e obtidas através do e-mail da Comissão de Contratação: cplriachao.ma@gmail.com.

Riachão/MA, 23 de junho de 2026.
PEDRO UBIRAJARA NETO
Secretário Municipal de Planejamento

**AVISO DE LICITAÇÃO**
**PREGÃO ELETRÔNICO Nº 90014/2026**

PROCESSO ADMINISTRATIVO Nº 213-07/05/2026
INTERESSADO: Município de RIACHÃO-MA. Objeto: Registro de preços para futura e eventual contratação de empresa especializada na prestação de serviços de locação de veículos automotores, sem motorista e sem fornecimento de combustível, com seguro total sem ônus e sem franquia para a contratante, incluindo manutenção preventiva e corretiva por conta da contratada, destinados a atender às necessidades do município de Riachão (MA), conforme condições, quantidades e exigências estabelecidas no edital e seus anexos. MODALIDADE: PREGÃO, em sua forma ELETRÔNICO, do tipo MENOR PREÇO. ENVIO DA PROPOSTA/DOCUMENTAÇÃO: Do dia 23/06/2026, às 08h00min. ao dia 15/07/2026 às 08h59min. Horário de Brasília/DF. ABERTURA DAS PROPOSTAS/SESSÃO PÚBLICA: Dia 15/07/2026 às 09h30min. Horário de Brasília/DF. FONTE DE RECURSOS: RECURSOS ORDINÁRIOS. ORÇAMENTO SIGILOSO ( ) SIM ( X ) NÃO. OBTENÇÃO DO EDITAL: O Edital poderá ser obtido ou consultado na nos seguintes endereços eletrônicos: Portal Nacional de Contratações Públicas (PNCP), no https://www.gov.br/compras/, e no sítio eletrônico da Prefeitura Municipal de RIACHÃO/MA: https://www.riachao.ma.gov.br/licitacoes/ . Mais informações poderão ser consultadas e obtidas através do e-mail da Comissão de Contratação: cplriachao.ma@gmail.com.

Riachão/MA, 23 de junho de 2026.
PEDRO UBIRAJARA NETO
Secretário Municipal de Planejamento

## PREFEITURA MUNICIPAL DE SANTA LUZIA

**EXTRATO DE TERMO ADITIVO**

CONCORRÊNCIA N.º 01/2022
PROCESSO Nº 76/2022
EXTRATO DO QUINTO TERMO ADITIVO AO CONTRATO Nº 267/2022, PROC. ADM. Nº 076/2022, CONFORME CONCORRÊNCIA N° 001/2022. CONTRATANTE: Prefeitura Municipal de Santa Luzia/MA, inscrita no CNPJ sob o nº 06.191.001/0001-47 CONTRATADA: Projeplan Serviços Eireli - EPP, inscrita sob o CNPJ de nº 30.052.887/0001-22 OBJETO: Contratação de empresa especializada para a recuperação de estradas vicinais em diversos povoados do Município de Santa Luzia/MA. Dotação: Código da Ficha: 468-469; Órgão: 02 PODER EXECUTIVO; Unidade: 10 SEC. MUN. DE OBRAS, INFRAESTRUTURA E URBANISMO; Dotação: 26.782.0042.1018.0000 4.4.90.51.00 - OBRAS E INSTALAÇÕES. PRAZO ADITIVADO: 03/04/2025 até 03/10/2025. Permanecendo em pleno vigor as demais Cláusulas do aludido Contrato que não foram alteradas. DATA DE ASSINATURA: 03/04/2025. BASE LEGAL: Art. 57, § 1º, Inciso II da Lei nº 8.666/93. SIGNATÁRIOS: pela Contratante, assina o Sr. Leandro Dutra de Andrade - Secretário Municipal de Governo e Gestão, pela Contratada assina o Sr. CAIO RUBENS VIEIRA DA SILVA - Representante Legal.
Santa Luzia-MA, 3 de abril de 2025. Leandro Dutra de Andrade Secretário de Governo e Gestão.

**EXTRATO DE TERMO ADITIVO**

CONCORRÊNCIA N.º 01/2022
PROCESSO Nº 76/2022
EXTRATO DO SEXTO TERMO ADITIVO AO CONTRATO Nº 267/2022, PROC. ADM. Nº 076/2022, CONFORME CONCORRÊNCIA N° 001/2022. CONTRATANTE: Prefeitura Municipal de Santa Luzia/MA, inscrita no CNPJ sob o nº 06.191.001/0001-47 CONTRATADA: Projeplan Serviços Eireli - EPP, inscrita sob o CNPJ de nº 30.052.887/0001-22 OBJETO: Contratação de empresa especializada para a recuperação de estradas vicinais em diversos povoados do Município de Santa Luzia/MA. Dotação: Código da Ficha: 468-469; Órgão: 02 PODER EXECUTIVO; Unidade: 10 SEC. MUN. DE OBRAS, INFRAESTRUTURA E URBANISMO; Dotação: 26.782.0042.1018.0000 4.4.90.51.00 - OBRAS E INSTALAÇÕES. PRAZO ADITIVADO: 03/10/2025 até 03/04/2026. Permanecendo em pleno vigor as demais Cláusulas do aludido Contrato que não foram alteradas. DATA DE ASSINATURA: 03/10/2025. BASE LEGAL: Art. 57, § 1º, Inciso II da Lei nº 8.666/93. SIGNATÁRIOS: pela Contratante, assina o Sr. Leandro Dutra de Andrade - Secretário Municipal de Governo e Gestão, pela Contratada assina o Sr. CAIO RUBENS VIEIRA DA SILVA - Representante Legal.
Santa Luzia-MA, 3 de outubro de 2025. Leandro Dutra de Andrade Secretário de Governo e Gestão.

**EXTRATO DE TERMO ADITIVO**

CONCORRÊNCIA N.º 01/2022
PROCESSO Nº 76/2022
EXTRATO DO SÉTIMO TERMO ADITIVO AO CONTRATO Nº 267/2022, PROC. ADM. Nº 076/2022, CONFORME CONCORRÊNCIA N° 001/2022. CONTRATANTE: Prefeitura Municipal de Santa Luzia/MA, inscrita no CNPJ sob o nº 06.191.001/0001-47 CONTRATADA: Projeplan Serviços Eireli - EPP, inscrita sob o CNPJ de nº 30.052.887/0001-22 OBJETO: Contratação de empresa especializada para a recuperação de estradas vicinais em diversos povoados do Município de Santa Luzia/MA. Dotação: Código da Ficha: 330; Órgão: 02 PODER EXECUTIVO; Unidade: 10 SEC. MUN. DE OBRAS, INFRAESTRUTURA E URBANISMO; Dotação: 26.782.0042.1018.0000 4.4.90.51.00 - OBRAS E INSTALAÇÕES. PRAZO ADITIVADO: 03/04/2026 até 03/10/2026. Permanecendo em pleno vigor as demais Cláusulas do aludido Contrato que não foram alteradas. DATA DE ASSINATURA: 03/04/2026. BASE LEGAL: Art. 57, § 1º, Inciso II da Lei nº 8.666/93. SIGNATÁRIOS: pela Contratante, assina o Sr. Leandro Dutra de Andrade - Secretário Municipal de Governo e Gestão, pela Contratada assina o Sr. CAIO RUBENS VIEIRA DA SILVA - Representante Legal.
Santa Luzia-MA, 3 de abril de 2026. Leandro Dutra de Andrade Secretário de Governo e Gestão.

Prefeitura Mun. de Nova Colinas-MA
000339
Assinatura

ESTADO DO MARANHÃO
PODER EXECUTIVO
PREFEITURA MUNICIPAL DE NOVA COLINAS - MA

# CONCORRÊNCIA N° 004/2026 - SRP
# Processo Administrativo n° 039/2026

# PROPOSTAS INICIAIS – SISTEMA

Prefeitura Municipal NOVA COLINAS Governo de Realizações | Portal de Compras

Prefeitura Mun. de Nova Colinas-MA 000340 Assinatura

PREFEITURA MUNICIPAL DE NOVA COLINAS

COMISSÃO DE LICITAÇÃO

Propostas Iniciais

N° 004/2026

## LOTES / ITENS

N° 1

Descrição: CONTRATAÇÃO DE EMPRESA DE ENGENHARIA PARA IMPLANTAÇÃO DE

Quantidade: 1 Valor: 1.528.218,60

## PROPOSTAS INICIAIS

| Empresa | Valor Unitário | Valor Total | Data/Hora Registro | Situação |
|---|---|---|---|---|
| necedor 37138 | 1.510.000,00 | 1.510.000,00 | 14/07/2026 09:13:51 | CLASSIFICADA |
| Fornecedor 6700 | 1.508.134,87 | 1.508.134,87 | 07/07/2026 23:27:05 | CLASSIFICADA |
| Fornecedor 73389 | 1.490.000,00 | 1.490.000,00 | 10/07/2026 21:11:21 | DESCLASSIFIC |

A empresa JOSE ROSINALDO RIBEIRO BARROS LTDA, não apresentou documetação de habilitação juridica, Regularidade Fiscal Federal e Trabalhista, Qualificação Econômico-Financeira, Qualificação Técnica. Apresentou apenas fotos, declarações e apolice do seguro.

| | | | | |
|---|---|---|---|---|
| Fornecedor 72513 | 1.512.936,49 | 1.512.936,49 | 13/07/2026 23:29:45 | CLASSIFICADA |

Prefeitura Mun. de Nova Colinas MA
000341
Folha
Assinatura

ESTADO DO MARANHÃO
PODER EXECUTIVO
PREFEITURA MUNICIPAL DE NOVA COLINAS - MA

# CONCORRÊNCIA N° 004/2026 - SRP
# Processo Administrativo n° 039/2026

# DOCUMENTOS HABILITAÇÃO

Prefeitura Municipal de Presidente Dutra Colinas-MA
Assinatura

# CONTRATO SOCIAL DE CONSTITUIÇÃO DE SOCIEDADE EMPRESÁRIA LIMITADA UNIPESSOAL

## E R SOUSA FILHO SERVIÇOS LTDA

Pelo presente instrumento particular de Contrato Social:

**EGBERT RODRIGUES SOUSA FILHO**, BRASILEIRO , SOLTEIRO, empresario, nascido em 14/02/1997, n° do CPF 613.965.733-48, residente e domiciliado na cidade de Bernardo do Mearim - MA, na RUA DO CAMPO, nº 100, CENTRO, CEP: 65723-000;

Resolve, constituir uma sociedade limitada unipessoal, nos termos da Lei n° 10.406/2002, mediante as condições e cláusulas seguintes:

**CLÁUSULA I - DO NOME EMPRESARIAL (art. 997, II, CC)**
A sociedade adotará como nome empresarial: **E R SOUSA FILHO SERVIÇOS LTDA**, e usará a expressão RODRIGUES CONSTRUCOES E SERVICOS como nome fantasia.

**CLÁUSULA II - DA SEDE (art. 997, II, CC)**
A sociedade terá sua sede no seguinte endereço: RUA DO CAMPO, nº 100, CENTRO, Bernardo do Mearim - MA, CEP: 65723000.

**CLÁUSULA III - DO OBJETO SOCIAL (art. 997, II, CC)**
A sociedade terá por objeto o exercício das seguintes atividades econômica:42.13-8-00 - OBRAS DE URBANIZAÇÃO - RUAS, PRAÇAS E CALÇADAS 47.44-0-99 - COMÉRCIO VAREJISTA DE MATERIAIS DE CONSTRUÇÃO EM GERAL( CIMENTO, TIJOLOS, AREIA, BRITA, TELHA) 42.99-5-01 - CONSTRUÇÃO DE INSTALAÇÕES ESPORTIVAS E RECREATIVAS 47.41-5-00 - COMÉRCIO VAREJISTA DE TINTAS E MATERIAIS PARA PINTURA 47.42-3-00 - COMÉRCIO VAREJISTA DE MATERIAL ELÉTRICO 47.43-1-00 - COMÉRCIO VAREJISTA DE VIDROS 47.44-0-01 - COMÉRCIO VAREJISTA DE FERRAGENS E FERRAMENTAS 47.44-0-02 - COMÉRCIO VAREJISTA DE MADEIRA E ARTEFATOS 47.44-0-03 - COMÉRCIO VAREJISTA DE MATERIAIS HIDRÁULICOS 47.44-0-04 - COMÉRCIO VAREJISTA DE CAL, AREIA, PEDRA BRITADA, TIJOLOS E TELHAS 71.12-0-00 - SERVIÇOS DE ENGENHARIA 71.19-7-03 - SERVIÇOS DE DESENHO TÉCNICO RELACIONADOS À ARQUITETURA E ENGENHARIA 43.30-4-99 - OUTRAS OBRAS DE ACABAMENTO DA CONSTRUÇÃO 41.20-4-00 - CONSTRUÇÃO DE EDIFÍCIOS 42.11-1-01 - CONSTRUÇÃO DE RODOVIAS E FERROVIAS

**Parágrafo único**. Em estabelecimento eleito como Sede (Matriz) será(ão) exercida(s) a(s) atividade(s) de 42.13-8-00 - OBRAS DE URBANIZACAO - RUAS, PRACAS E CALCADAS 47.44-0-99 - COMERCIO VAREJISTA DE MATERIAIS DE CONSTRUCAO EM GERAL( CIMENTO, TIJOLOS, AREIA, BRITA, TELHA) 42.99-5-01 - CONSTRUCAO DE INSTALACOES ESPORTIVAS E RECREATIVAS 47.41-5-00 - COMERCIO VAREJISTA DE TINTAS E MATERIAIS PARA PINTURA 47.42-3-00 - COMERCIO VAREJISTA DE MATERIAL ELETRICO 47.43-1-00 - COMERCIO VAREJISTA DE VIDROS 47.44-0-01 - COMERCIO VAREJISTA DE FERRAGENS E FERRAMENTAS 47.44-0-02 - COMERCIO VAREJISTA DE MADEIRA E ARTEFATOS 47.44-0-03 - COMERCIO VAREJISTA DE MATERIAIS HIDRAULICOS 47.44-0-04 - COMERCIO VAREJISTA DE CAL, AREIA, PEDRA BRITADA, TIJOLOS E TELHAS 71.12-0-00 - SERVICOS DE ENGENHARIA 71.19-7-03 - SERVICOS DE DESENHO TECNICO RELACIONADOS A ARQUITETURA E ENGENHARIA 43.30-4-99 - OUTRAS OBRAS DE ACABAMENTO DA CONSTRUCAO 41.20-4-00 - CONSTRUCAO DE EDIFICIOS 42.11-1-01 - CONSTRUCAO DE RODOVIAS E FERROVIAS.

E exercerá as seguintes atividades:

CNAE Nº 4213-8/00 - Obras de urbanização - ruas, praças e calçadas
CNAE Nº 4120-4/00 - Construção de edifícios
CNAE Nº 4211-1/01 - Construção de rodovias e ferrovias
CNAE Nº 4299-5/01 - Construção de instalações esportivas e recreativas
CNAE Nº 4330-4/99 - Outras obras de acabamento da construção
CNAE Nº 4741-5/00 - Comércio varejista de tintas e materiais para pintura
CNAE Nº 4742-3/00 - Comércio varejista de material elétrico
CNAE Nº 4743-1/00 - Comércio varejista de vidros
CNAE Nº 4744-0/01 - Comércio varejista de ferragens e ferramentas
CNAE Nº 4744-0/02 - Comércio varejista de madeira e artefatos
CNAE Nº 4744-0/03 - Comércio varejista de materiais hidráulicos
CNAE Nº 4744-0/04 - Comércio varejista de cal, areia, pedra britada, tijolos e telhas

Prefeitura Municipal de Nova Colinas MA
000343
Assinatura

# CONTRATO SOCIAL DE CONSTITUIÇÃO DE SOCIEDADE EMPRESÁRIA LIMITADA UNIPESSOAL

## E R SOUSA FILHO SERVIÇOS LTDA

CNAE Nº 4744-0/99 - Comércio varejista de materiais de construção em geral
CNAE Nº 7112-0/00 - Serviços de engenharia
CNAE Nº 7119-7/03 - Serviços de desenho técnico relacionados à arquitetura e engenharia

**CLÁUSULA IV - DO INÍCIO DAS ATIVIDADES E PRAZO DE DURAÇÃO (art. 53, III, F, Decreto n° 1.800/96)**
A sociedade iniciará suas atividades em 18/05/2021 e seu prazo de duração será por tempo indeterminado.

**CLÁUSULA V - DO CAPITAL (ART. 997, III e IV e ART. 1.052 e 1.055, CC)**
O capital será de R$ 100.000,00 (cem mil reais), dividido em 100000 quotas, no valor nominal de R$ 1,00 (um real) cada uma, formado por R$ 100.000,00 (cem mil reais) em moeda corrente no Pais.

**Parágrafo único.** O capital encontra-se subscrito e integralizado pelos sócios da seguinte forma:

| Nome do Sócio | Qtd Quotas | Valor Em R$ | % |
|---|---|---|---|
| EGBERT RODRIGUES SOUSA FILHO | 100000 | 100.000,00 | 100,00 |
| TOTAL: | 100000 | 100.000,00 | 100,00 |

**CLÁUSULA VI - DA ADMINISTRAÇÃO (ART. 997, VI; 1.013, 1.015; 1.064, CC)**
A administração da sociedade será exercida pelo sócio **EGBERT RODRIGUES SOUSA FILHO** que representará legalmente a sociedade e poderá praticar todo e qualquer ato de gestão pertinente ao objeto social.

**Parágrafo único.** Não constituindo o objeto social, a alienação ou a oneração de bens imóveis depende de autorização da maioria.

**CLÁUSULA VII - DO BALANÇO PATRIMONIAL (art. 1.065, CC)**
Ao término de cada exercício, em 31 de Dezembro, o administrador prestará contas justificadas de sua administração, procedendo à elaboração do inventário, do balanço patrimonial e do balanço de resultado econômico, cabendo ao(s) sócio(s), os lucros ou perdas apuradas.

**CLÁUSULA VIII - DECLARAÇÃO DE DESIMPEDIMENTO DE ADMINISTRADOR (art. 1.011, § 1° CC e art. 37, II da Lei n° 8.934 de 1994 )**
O Administrador declara, sob as penas da lei, de que não está impedido de exercer a administração da empresa, por lei especial, ou em virtude de condenação criminal, ou por se encontrar sob os efeitos dela, a pena que vede, ainda que temporariamente, o acesso a cargos públicos; ou por crime falimentar, de prevaricação, peita ou suborno, concussão, peculato, ou contra a economia popular, contra o sistema financeiro nacional, contra normas de defesa da concorrência, contra as relações de consumo, fé pública, ou a propriedade.

**CLÁUSULA IX - DO PRÓ LABORE**
O sócio poderá, fixar uma retirada mensal, a título de pro labore para o sócio administrador, observadas as disposições regulamentares pertinentes.

**CLÁUSULA X - DISTRIBUIÇÃO DE LUCROS**
A sociedade poderá levantar balanços intermediários ou intercalares e distribuir os lucros evidenciados nos mesmos.

**CLÁUSULA XI - DA RETIRADA OU FALECIMENTO DE SÓCIO**
Retirando-se, falecendo ou interditado qualquer sócio, a sociedade continuará suas atividades com os herdeiros, sucessores e o incapaz, desde que autorizado legalmente. Não sendo possível ou inexistindo interesse destes ou do(s) sócio(s) remanescente(s) na continuidade da sociedade, esta será liquidada após a apuração do Balanço Patrimonial na data do evento. O resultado positivo ou negativo será distribuído ou suportado pelos sócios na proporção de suas quotas.

**Parágrafo único** - O mesmo procedimento será adotado em outros casos em que a sociedade se resolva em relação a seu sócio.

Cartório Mauro Nunes da Costa Coelho
000344
Assinatura

# CONTRATO SOCIAL DE CONSTITUIÇÃO DE SOCIEDADE EMPRESÁRIA LIMITADA UNIPESSOAL

## E R SOUSA FILHO SERVIÇOS LTDA

**CLÁUSULA XII - DA CESSÃO DE QUOTAS**

As quotas são indivisíveis e não poderão ser cedidas ou transferidas a terceiros sem o consentimento do outro sócio, a quem fica assegurado, em igualdade de condições e preço direito de preferência para a sua aquisição se postas à venda, formalizando, se realizada a cessão delas, a alteração contratual pertinente.

**CLÁUSULA XIII - DA RESPONSABILIDADE**

A responsabilidade de cada sócio é restrita ao valor das suas quotas, mas todos respondem solidariamente pela integralização do capital social.

**CLÁUSULA XIV - PORTE EMPRESARIAL**

Os sócios declaram que a sociedade se enquadra como Microempresa - ME, nos termos da Lei Complementar nº 123, de 14 de dezembro de 2006, e que não se enquadra em qualquer das hipóteses de exclusão relacionadas no § 4º do art. 3º da mencionada lei. (art. 3º, I, LC nº 123, de 2006)

**CLÁUSULA XV - DO FORO**

Fica eleito o Foro da Comarca de Bernardo do Mearim - MA, para qualquer ação fundada neste contrato, renunciando-se a qualquer outro por muito especial que seja.

E por estarem em perfeito acordo, em tudo que neste instrumento particular foi lavrado, obrigam-se a cumprir o presente ato constitutivo, e assinam o presente instrumento em uma única via que será destinada ao registro e arquivamento na Junta Comercial do Estado do Maranhão.

Bernardo do Mearim - MA, 18 de maio de 2021

EGBERT RODRIGUES SOUSA FILHO
Sócio/Administrador

Prefeitura Mun. de Nova Colinas-MA
000345
Assinatura

# ASSINATURA ELETRÔNICA

Certificamos que o ato da empresa E R SOUSA FILHO SERVICOS LTDA consta assinado digitalmente por:

| IDENTIFICAÇÃO DO(S) ASSINANTE(S) | |
|---|---|
| CPF | Nome |
| 61396573348 | EGBERT RODRIGUES SOUSA FILHO |

CERTIFICO O REGISTRO EM 20/05/2021 00:26 SOB Nº 21201132793.
PROTOCOLO: 210670320 DE 20/05/2021.
CÓDIGO DE VERIFICAÇÃO: 12103537285. CNPJ DA SEDE: 42016257000181.
NIRE: 21201132793. COM EFEITOS DO REGISTRO EM: 18/05/2021.
E R SOUSA FILHO SERVICOS LTDA

JUCEMA

LÍLIAN THERESA RODRIGUES MENDONÇA
SECRETÁRIA-GERAL
empresafacil.ma.gov.br

A validade deste documento, se impresso, fica sujeito à comprovação de sua autenticidade nos respectivos portais, informando seus respectivos códigos de verificação.

Prefeitura Mun. de Nova Colinas-MA
000346
Assinatura

# ALTERAÇÃO CONTRATUAL DA E R SOUSA FILHO SERVICOS LTDA



Pelo presente instrumento particular de Alteração e Consolidação do Contrato Social os abaixo assinados:

EGBERT RODRIGUES SOUSA FILHO, brasileiro, solteiro, empresário, nascido em 14/02/1997, nº do CPF: 613.965.733-48, residente e domiciliado na cidade de Bernardo – MA RUA DO CAMPO Nº 100 , CENTRO, BERNARDO DO MEARIM – MA CEP 65.723-000.

Sócio da E R SOUSA FILHO SERVICOS LTDA registrada na Junta Comercial do Estado do Maranhão sob Nire 21201132793 e Inscrita no CNPJ sob nº 42.016.257/0001-81 com sede na Rua Do Campo nº 100, centro de Bernardo Do Mearim- MA CEP 65723-000 Resolve alterar as seguintes clausulas.

**CLÁUSULA I** - É Admitido na sociedade, MATEUS DO VALE SILVA, Brasileiro, solteiro, empresário natural da cidade de PEDREIRAS- MA, data de nascimento 29/09/2003, portador Do RG nº 058534642016-0, órgão Expedido SSP- MA CPF nº 620.192.143-50, residente e domiciliado na cidade de BERNARDO DO MEARIM- MA, na Rua do Campo sn, centro CEP 65723-000, entra na empresa com 90000 cotas de valor nominal de R$ 1,00 Correspondentes a R$90.000,00

**CLÁUSULA II–** Retira-se da Sociedade o Socio EGBERT RODRIGUES SOUSA FILHO detentora de 100.000 cotas no valor nominal de R$ 1,00 ( UM REAL ) correspondendo a R$ 100,000,00

**Paragrafo Único.** O socio que se retira declara ter recebido o valor de R$ 100.000,00 reais correspondentes a suas quotas de participação na empresa e que nada mais tem a receber ou a declarar presente nem futuramente qualquer titulo.

**CLAUSULA III- : O Capital que era de R$ 100.000,00** totalmente subscrito e integralizado, devido as perdas irreparáveis será feito a redução conforme artigos 1.082 e 1.083 fica reduzido para R$ 90.000,00, em moeda correte nacional, distribuído 90.000 quotas no valor de R$ 1,00 , correspondendo a R$ 90.000,00.

**CLÁUSULA IV** – O nome empresarial passa a ser **M DO VALE SILVA LTDA**

**CLAUSULA V – Fica alterado o endereço da empresa para a Rua do Campo, sn, BERNARDO DO MEARIM- MA CEP 65.723-000**

## CLÁUSULA VI – DA ADMINISTRAÇÃO

A administração da sociedade será exercida pelo sócio, **MATEUS DO VALE SILVA** com poderes e atribuições de Administrador autorizado o uso do nome empresarial, vedado no entanto, em atividades estranhas ao o interesse social ou assumir obrigações seja em favor de qualquer dos quotistas ou de terceiros, bem como onerar ou alienar bens imóveis de sociedade, sem autorização dos outros sócios ( **artigos 997, VI; 1.013. 1.015, 1.064, CC/2002)**.

## CLÁUSULA VII – DO DESIMPEDIMENTO

O Administrador declara, sob as penas de lei, de que não estão impedidos de exercer a administração da empresa por lei especial, ou em virtude de condenação criminal, ou por se encontrar sob os efeitos dela, a pena que vede ainda que temporariamente, o acesso a cargos públicos; ou por crime falimentar, de prevaricação, peita ou suborno concussão, peculato, ou contra a economia popular, contra o sistema financeiro nacional, contra normas de defesa da concorrência, contra as relações de consumo, fé publica, ou a propriedade.

**CONSOLIDAÇÃO DO CONTRATO SOCIAL**

**Pelo presente instrumento particular de consolidação de contrato social os abaixo assinados**

MATEUS DO VALE SILVA, Brasileiro, solteiro, empresário natural da cidade de PEDREIRAS- MA, data de nascimento 29/09/2003, portador Do RG nº 058534642016-0, órgão Expedido SSP- MA CPF nº 620.192.143-50, residente e domiciliado na cidade de BERNARDO DO MEARIM- MA, na Rua do Campo sn, centro CEP 65723-000**CLÁUSULA I –**

## CLÁSULA I - DO NOME EMPRESARIAL, DA SEDE E DAS FILIAIS

A sociedade gira sob o nome empresarial de **M DO VALE SILVA LTDA** e usa a expressão **RODRIGUES CONSTRUÇOES E SERVIÇOS** como nome fantasia.

## CLÁUSULA II – DA SEDE

A empresa tem sede e domicilio fiscal na **RUA DO CAMPO, SN, CENTRO, BERNARDO DO MEARIM- MA CEP 65.723-000**

Prefeitura Mun. de Nova Olinda-MA
Fls: 000347
Assinatura



**CLÁUSULA III – DAS FILIAIS**
A empresa pode estabelecer filiais, agências ou sucursais em qualquer ponto do território nacional ou fora dele, mediante alteração assinada por todos os sócios.

**CLÁUSUL IV – DO OBJETO SOCIAL**
A sociedade tem o seguinte objeto social 42138-00 OBRAS DE URBANIZAÇÃO- RUAS PRAÇAS E CALÇADAS 47440-99 COMERCIO VAREJISTA DE MATERIAIS DE CONSTRUÇÃO EM GERAL( CIMENTO, TIJOLOS, AREIA, BRITA TELHA) 42995-01 CONSTRUÇÃO DE INSTALAÇÕES ESPORTIVAS E RECREATIVAS 47445-00COMERCIO VAREJISTA DE TINTAS E MATERIAIS PARA PINTURA 47423-00 COMERCIO VAREJISTA DE MATERIAS ELETRICOS 47431-00 COMERCIO VAREJISTA DE VIDROS 47440-01 COMERCIO VAREJISTA DE FERRAGENS E FERRAMENTAS 47440-02 COMERCIO VAREJISTA DE MADEIRAS E ARTEFATOS 47440-03 COMERCIO VAREJISTA DE MATERIAIS HIDRAULICOS 47440-04 COMERCIO VAREJISTA DE CAL, AREIA, PEDRA BRITA, TIJOLOS E TELHAS 71120-00 SERVIÇOS DE ENGENHARIA 71197-03 SERVIÇOS DE DESENHOS TECNICOS RELACIONADOS Á ARQUITETURA E ENGENHARIA 43304-99 OUTRAS OBRAS DE ACABAMENTO DA CONSTRUÇÃO 41204-00 CONSTRUÇÃO DE EDIFICIOS 42111-01 CONSTRUÇÃO DE RODOVIAS E FERROVIAS.

E exerce as seguintes atividades:
42138-00 OBRAS DE URBANIZAÇÃO- RUAS PRAÇAS E CALÇADAS
47440-99 COMERCIO VAREJISTA DE MATERIAIS DE CONSTRUÇÃO EM GERAL( CIMENTO, TIJOLOS, AREIA, BRITA TELHA)
42995-01 CONSTRUÇÃO DE INSTALAÇÕES ESPORTIVAS E RECREATIVAS
47445-00COMERCIO VAREJISTA DE TINTAS E MATERIAIS PARA PINTURA
47423-00 COMERCIO VAREJISTA DE MATERIAS ELETRICOS
47431-00 COMERCIO VAREJISTA DE VIDROS
47440-01 COMERCIO VAREJISTA DE FERRAGENS E FERRAMENTAS
47440-02 COMERCIO VAREJISTA DE MADEIRAS EARTEFATOS
47440-03 COMERCIO VAREJISTA DE MATERIAISHIDRAULICOS
47440-04 COMERCIO VAREJISTA DE CAL, AREIA, PEDRA BRITA, TIJOLOS E TELHAS
71120-00 SERVIÇOS DE ENGENHARIA
71197-03 SERVIÇOS DE DESENHOS TECNICOS RELACIONADOS Á ARQUITETURA E ENGENHARIA
43304-99 OUTRAS OBRAS DE ACABAMENTO DA CONSTRUÇÃO
41204-00 CONSTRUÇÃO DE EDIFICIOS
42111-01 CONSTRUÇÃO DE RODOVIAS E FERROVIAS.

**CLÁUSULA V – DO INÍCIO DAS ATIVIDADES E PRAZO DE DURAÇÃO**
A sociedade iniciou suas atividades em 18/05/2021 e seu prazo de duração será por tempo indeterminado.

**CLÁUSULA VI – DO CAPITAL SOCIAI**
O capital social é de R$ 90.000,00 ( NOVENTA MIL REAIS, dividido em 90.000 quotas de valor nominal R$ 1,00 (um real), integralizadas, neste ato em moeda corrente do país pelos sócios e distribuídos entre eles da seguinte forma:

| Nome dos Sócios | Qtd Quotas | Valor Em R$ | % |
|---|---|---|---|
| MATEUS DO VALE SILVA | 90000 | 90.000,00 | 100 |
| TOTAL | 90000 | 90.000,00 | 100,00 |

**CLÁUSULAS VII – DA CESSÃO DE QUOTAS**
As quotas são indivisíveis e não poderão ser cedidas ou transferidas a terceiros sem o consentimento do outro sócio a quem fica assegurado, em igualdade de condições e peço direito de preferencia para a sua aquisição se postas a venda, formalizando se realizada a cessão delas, a alteração contratual pertinente.

**CLÁUSULA VIII – DA RESPONSABILIDADE**
A responsabilidade de cada sócio é restrita ao valor das suas quotas, mas respondem solidariamente pela integralização do capital social.

**CLÁUSULA IX – DA ADMINISTRAÇÃO**
A administração da sociedade será exercida pelo sócio, **MATEUS DO VALE SILVA** com poderes e atribuições de Administrador autorizado o uso do nome empresarial, vedado no entanto, em atividades estranhas ao o interesse social ou assumir obrigações seja em favor de qualquer dos quotistas ou de terceiros, bem como onerar ou alienar bens imóveis de sociedade, sem autorização dos outros sócios ( **artigos 997, VI; 1.013. 1.015, 1.064, CC/2002)**.

**CLÁUSULA X – DO PRÓ LABORE**

O administrador terá direito a uma retirada mensal a titulo de pró-labore, ajustada anualmente em comum acordo dentro do limite estabelecido pela legislação do imposto de renda.

**CLÁUSULA XI – DO EXERCICIO SOCIAL, BALANÇO PATRIMONIAL DOS LUCROS E PERDAS**

O exercício social será coincidente com o ano-calendário e a todo dia 31 de Dezembro de cada ano, será procedido o levantamento do balanço do exercício, sendo que os lucros ou prejuízos verificados serão distribuídos ou suportados pelos sócios na proporção de suas quotas de capital, na forma prevista no

Prefeitura Mun. de Nova Colinas - MA
000348
Assinatura

artigo 1.065 do Código Civil. Nos quatro meses seguintes ao termino do exercício social, os sócios deliberarão sobre as contas e designarão administradores quando for o caso.



---

**CLÁUSULA XII – DA RETIRADA OU FALECIMENTO DE SÓCIO**

Retirando-se, falecendo ou interditado qualquer sócio, a sociedade continuará suas atividades com os herdeiros, sucessores e o incapaz, dede que autorizado legalmente. Não sendo possível ou inexistindo interesse destes ou do(s) sócio(s) remanescente(s) na continuidade da sociedade, esta será liquidada após a apuração do Balanço Patrimonial na data do evento. O resultado positivo ou negativado será distribuído ou suportado pelos sócios na proporção de suas quotas. Em nenhuma hipótese a sociedade poderá continuar com apenas um sócio por mais de 180 (cento e oitenta) dias.

**Paragrafo único –** O mesmo procedimento será adotado em outros casos em que a sociedade se resolva em relação a seu sócio.

**CLÁUSULA XIII – DO DESEMPEDIMENTO**

O administrador declara, sob as penas da lei, de que não esta impedidos de exercer a administração da empresa por lei especial, ou em virtude de condenação criminal, ou por se encontrar sob os efeitos dela, a pena que vede, ainda que temporariamente, o acesso a cargos públicos; ou por crime falimentar, de prevaricação, peita ou suborno concussão, peculato, ou contra a economia popular, contra o sistema financeiro nacional, contra normas de defesa da concorrência, contra as relações de consumo, fé publica, ou a propriedade.

**CLÁUSULA XIV – PORTE EMPRESARIAL**

Declaro para os devidos fins e sob as penas de Lei, o enquadramento da empresa como Micro Empresa, onde a receita bruta anual da empresa não excederá ao limite fixado no inciso II do art. 3º da Lei Complementar nº 123 de 14 de dezembro de 2006, e que não se enquadra em qualquer das hipóteses de exclusão relacionadas no § 4º do art. 3º da mencionada lei. Em atendimento ao disposto na Lei Complementar no 123/2006.

**CLÁUSULA XV – FORO**

Fica eleito o Foro da Comarca de Igarapé Grande – MA, para qualquer ação fundada neste contrato, renunciando-se a qualquer outro por muito especial que seja.

E por estarem em perfeito acordo, em tudo que neste instrumento particular foi lavrado, obrigam-se a cumprir o presente ato constitutivo, e assinam o presente instrumento em uma única via que será destinada ao registro e arquivamento na Junta Comercial do Estado do Maranhão.

Igarapé Grande – MA, 11 de Outubro de 2022

MATEUS DO VALE SILVA
Sócio /Administrador

EGBERT RODRIGUES SOUSA FILHO
Sócio/Administrador

Prefeitura Mun. de Nova Colinas-MA
000349
Assinatura

# ASSINATURA ELETRÔNICA

Certificamos que o ato da empresa M DO VALE SILVA LTDA consta assinado digitalmente por:

| IDENTIFICAÇÃO DO(S) ASSINANTE(S) | |
|---|---|
| CPF/CNPJ | Nome |
| 61396573348 | EGBERT RODRIGUES SOUSA FILHO |
| 62019214350 | MATEUS DO VALE SILVA |

CERTIFICO O REGISTRO EM 26/10/2022 16:12 SOB Nº 20221128913.
PROTOCOLO: 221128913 DE 25/10/2022.
CÓDIGO DE VERIFICAÇÃO: 12214005352. CNPJ DA SEDE: 42016257000181.
NIRE: 21201132793. COM EFEITOS DO REGISTRO EM: 11/10/2022.
M DO VALE SILVA LTDA

JUCEMA

CARLOS ANDRÉ DE MORAES PEREIRA
SECRETÁRIO-GERAL
www.empresafacil.ma.gov.br

A validade deste documento, se impresso, fica sujeito à comprovação de sua autenticidade nos respectivos portais, informando seus respectivos códigos de verificação.

Prefeitura Mun. de Nova Colinas-MA
000350
Assinatura

# ALTERAÇÃO CONTRATUAL DA M DO VALE SILVA LTDA



Pelo presente instrumento particular de Alteração e Consolidação do Contrato Social os abaixo assinados:

MATEUS DO VALE SILVA, Brasileiro, solteiro, empresário natural da cidade de PEDREIRAS- MA, data de nascimento 29/09/2003, portador Do RG nº 058534642016-0, órgão Expedido SSP- MA CPF nº 620.192.143-50, residente e domiciliado na cidade de BERNARDO DO MEARIM- MA, na Rua do Campo sn, centro CEP 65723-000

Sócio da M DO VALE SILVA LTDA registrada na Junta Comercial do Estado do Maranhão sob Nire 21201132793 e Inscrita no CNPJ sob nº 42.016.257/0001-81 com sede na Rua Do Campo nº 100, centro de Bernardo Do Mearim- MA CEP 65723-000 Resolve alterar as seguintes clausulas.

**CLÁUSULA I** – Fica alterada a sede da empresa, para AVENIDA MANOEL MATIAS, SN, CENTRO, BERBARDO DO MEARIM CEP: 65723-000.

**CLAUSULA III** – Fica alterado o nome fantasia para MATEUS DO VALE SERVIÇOS E CONSTRUÇÕES

**CLÁUSULA II – DA ADMINISTRAÇÃO**

A administração da sociedade será exercida pelo sócio, **MATEUS DO VALE SILVA** com poderes e atribuições de Administrador autorizado o uso do nome empresarial, vedado no entanto, em atividades estranhas ao o interesse social ou assumir obrigações seja em favor de qualquer dos quotistas ou de terceiros, bem como onerar ou alienar bens imóveis de sociedade, sem autorização dos outros sócios ( **artigos 997, VI; 1.013. 1.015, 1.064, CC/2002)**.

**CLÁUSULA III – DO DESIMPEDIMENTO**

O Administrador declara, sob as penas de lei, de que não estão impedidos de exercer a administração da empresa por lei especial, ou em virtude de condenação criminal, ou por se encontrar sob os efeitos dela, a pena que vede ainda que temporariamente, o acesso a cargos públicos; ou por crime falimentar, de prevaricação, peita ou suborno concussão, peculato, ou contra a economia popular, contra o sistema financeiro nacional, contra normas de defesa da concorrência, contra as relações de consumo, fé publica, ou a propriedade.

**CONSOLIDAÇÃO DO CONTRATO SOCIAL**

**Pelo presente instrumento particular de consolidação de contrato social os abaixo assinados**

MATEUS DO VALE SILVA, Brasileiro, solteiro, empresário natural da cidade de PEDREIRAS- MA, data de nascimento 29/09/2003, portador Do RG nº 058534642016-0, órgão Expedido SSP- MA CPF nº 620.192.143-50, residente e domiciliado na cidade de BERNARDO DO MEARIM- MA, na Rua do Campo sn, centro CEP 65723-000

**CLÁSULA I - DO NOME EMPRESARIAL, DA SEDE E DAS FILIAIS**

A sociedade gira sob o nome empresarial de **M DO VALE SILVA LTDA** e usa a expressão **MATEUS DO VALE SERVIÇOS E CONSTRUÇÕES** como nome fantasia.

**CLÁUSULA II – DA SEDE**

A empresa tem sede e domicilio fiscal na **AVENIDA MANOEL MATIAS, SN, CENTRO, BERNARDO DO MEARIM- MA CEP 65.723-000**

Prefeitura Mun. de Nova Colinas-MA
000351
PAGINA 173
Assinatura

**CLÁUSULA III – DAS FILIAIS**
A empresa pode estabelecer filiais, agências ou sucursais em qualquer ponto do território nacional ou fora dele, mediante alteração assinada por todos os sócios.

**CLÁUSUL IV – DO OBJETO SOCIAL**
A sociedade tem o seguinte objeto social 42138-00 OBRAS DE URBANIZAÇÃO- RUAS PRAÇAS E CALÇADAS 47440-99 COMERCIO VAREJISTA DE MATERIAIS DE CONSTRUÇÃO EM GERAL( CIMENTO, TIJOLOS, AREIA, BRITA TELHA) 42995-01 CONSTRUÇÃO DE INSTALAÇÕES ESPORTIVAS E RECREATIVAS 47445-00COMERCIO VAREJISTA DE TINTAS E MATERIAIS PARA PINTURA 47423-00 COMERCIO VAREJISTA DE MATERIAS ELETRICOS 47431-00 COMERCIO VAREJISTA DE VIDROS 47440-01 COMERCIO VAREJISTA DE FERRAGENS E FERRAMENTAS 47440-02 COMERCIO VAREJISTA DE MADEIRAS E ARTEFATOS 47440-03 COMERCIO VAREJISTA DE MATERIAIS HIDRAULICOS 47440-04 COMERCIO VAREJISTA DE CAL, AREIA, PEDRA BRITA, TIJOLOS E TELHAS 71120-00 SERVIÇOS DE ENGENHARIA 71197-03 SERVIÇOS DE DESENHOS TECNICOS RELACIONADOS Á ARQUITETURA E ENGENHARIA 43304-99 OUTRAS OBRAS DE ACABAMENTO DA CONSTRUÇÃO 41204-00 CONSTRUÇÃO DE EDIFICIOS 42111-01 CONSTRUÇÃO DE RODOVIAS E FERROVIAS.

E exerce as seguintes atividades:
42138-00 OBRAS DE URBANIZAÇÃO- RUAS PRAÇAS E CALÇADAS
47440-99 COMERCIO VAREJISTA DE MATERIAIS DE CONSTRUÇÃO EM GERAL( CIMENTO, TIJOLOS, AREIA, BRITA TELHA)
42995-01 CONSTRUÇÃO DE INSTALAÇÕES ESPORTIVAS E RECREATIVAS
47445-00COMERCIO VAREJISTA DE TINTAS E MATERIAIS PARA PINTURA
47423-00 COMERCIO VAREJISTA DE MATERIAS ELETRICOS
47431-00 COMERCIO VAREJISTA DE VIDROS
47440-01 COMERCIO VAREJISTA DE FERRAGENS E FERRAMENTAS
47440-02 COMERCIO VAREJISTA DE MADEIRAS EARTEFATOS
47440-03 COMERCIO VAREJISTA DE MATERIAISHIDRAULICOS
47440-04 COMERCIO VAREJISTA DE CAL, AREIA, PEDRA BRITA, TIJOLOS E TELHAS
71120-00 SERVIÇOS DE ENGENHARIA
71197-03 SERVIÇOS DE DESENHOS TECNICOS RELACIONADOS Á ARQUITETURA E ENGENHARIA
43304-99 OUTRAS OBRAS DE ACABAMENTO DA CONSTRUÇÃO
41204-00 CONSTRUÇÃO DE EDIFICIOS
42111-01 CONSTRUÇÃO DE RODOVIAS E FERROVIAS.

**CLÁUSULA V – DO INÍCIO DAS ATIVIDADES E PRAZO DE DURAÇÃO**
A sociedade iniciou suas atividades em 18/05/2021 e seu prazo de duração será por tempo indeterminado.

**CLÁUSULA VI – DO CAPITAL SOCIAI**
O capital social é de R$ 90.000,00 ( NOVENTA MIL REAIS, dividido em 90.000 quotas de valor nominal R$ 1,00 (um real), integralizadas, neste ato em moeda corrente do país pelos sócios e distribuídos entre eles da seguinte forma:

| Nome dos Sócios | Qtd Quotas | Valor Em R$ | % |
|---|---|---|---|
| MATEUS DO VALE SILVA | 90000 | 90.000,00 | 100 |
| TOTAL | 90000 | 90.000,00 | 100,00 |

**CLÁUSULAS VII – DA CESSÃO DE QUOTAS**
As quotas são indivisíveis e não poderão ser cedidas ou transferidas a terceiros sem o consentimento do outro sócio a quem fica assegurado, em igualdade de condições e peço direito de preferencia para a sua aquisição se postas a venda, formalizando se realizada a cessão delas, a alteração contratual pertinente.

**CLÁUSULA VIII – DA RESPONSABILIDADE**
A responsabilidade de cada sócio é restrita ao valor das suas quotas, mas respondem solidariamente pela integralização do capital social.

**CLÁUSULA IX – DA ADMINISTRAÇÃO**
A administração da sociedade será exercida pelo sócio, **MATEUS DO VALE SILVA** com poderes e atribuições de Administrador autorizado o uso do nome empresarial, vedado no entanto, em atividades estranhas ao o interesse social ou assumir obrigações seja em favor de qualquer dos quotistas ou de terceiros, bem como onerar ou alienar bens imóveis de sociedade, sem autorização dos outros sócios ( **artigos 997, VI; 1.013. 1.015, 1.064, CC/2002).**

**CLÁUSULA X – DO PRÓ LABORE**

O administrador terá direito a uma retirada mensal a titulo de pró-labore, ajustada anualmente em comum acordo dentro do limite estabelecido pela legislação do imposto de renda.

**CLÁUSULA XI – DO EXERCICIO SOCIAL, BALANÇO PATRIMONIAL DOS LUCROS E PERDAS**

O exercício social será coincidente com o ano-calendário e a todo dia 31 de Dezembro de cada ano, será procedido o levantamento do balanço do exercício, sendo que os lucros ou prejuízos verificados serão distribuídos ou suportados pelos sócios na proporção de suas quotas de capital, na forma prevista no

000352
Assinatura

artigo 1.065 do Código Civil. Nos quatro meses seguintes ao termino do exercício social, os sócios deliberarão sobre as contas e designarão administradores quando for o caso.



---

**CLÁUSULA XII – DA RETIRADA OU FALECIMENTO DE SÓCIO**

Retirando-se, falecendo ou interditado qualquer sócio, a sociedade continuará suas atividades com os herdeiros, sucessores e o incapaz, dede que autorizado legalmente. Não sendo possível ou inexistindo interesse destes ou do(s) sócio(s) remanescente(s) na continuidade da sociedade, esta será liquidada após a apuração do Balanço Patrimonial na data do evento. O resultado positivo ou negativado será distribuído ou suportado pelos sócios na proporção de suas quotas. Em nenhuma hipótese a sociedade poderá continuar com apenas um sócio por mais de 180 (cento e oitenta) dias.

**Paragrafo único –** O mesmo procedimento será adotado em outros casos em que a sociedade se resolva em relação a seu sócio.

**CLÁUSULA XIII – DO DESEMPEDIMENTO**

O administrador declara, sob as penas da lei, de que não esta impedidos de exercer a administração da empresa por lei especial, ou em virtude de condenação criminal, ou por se encontrar sob os efeitos dela, a pena que vede, ainda que temporariamente, o acesso a cargos públicos; ou por crime falimentar, de prevaricação, peita ou suborno concussão, peculato, ou contra a economia popular, contra o sistema financeiro nacional, contra normas de defesa da concorrência, contra as relações de consumo, fé publica, ou a propriedade.

**CLÁUSULA XIV – PORTE EMPRESARIAL**

Declaro para os devidos fins e sob as penas de Lei, o enquadramento da empresa como Micro Empresa, onde a receita bruta anual da empresa não excederá ao limite fixado no inciso II do art. 3º da Lei Complementar nº 123 de 14 de dezembro de 2006, e que não se enquadra em qualquer das hipóteses de exclusão relacionadas no § 4º do art. 3º da mencionada lei. Em atendimento ao disposto na Lei Complementar no 123/2006.

**CLÁUSULA XV – FORO**

Fica eleito o Foro da Comarca de Igarapé Grande – MA, para qualquer ação fundada neste contrato, renunciando-se a qualquer outro por muito especial que seja.

E por estarem em perfeito acordo, em tudo que neste instrumento particular foi lavrado, obrigam-se a cumprir o presente ato constitutivo, e assinam o presente instrumento em uma única via que será destinada ao registro e arquivamento na Junta Comercial do Estado do Maranhão.

Igarapé Grande – MA, 01 de Dezembrode 2022

---

MATEUS DO VALE SILVA
Sócio /Administrador

Prefeitura Mun. de Nova Colinas-MA
000353
Assinatura

# ASSINATURA ELETRÔNICA

Certificamos que o ato da empresa M DO VALE SILVA LTDA consta assinado digitalmente por:

| IDENTIFICAÇÃO DO(S) ASSINANTE(S) | |
|---|---|
| CPF/CNPJ | Nome |
| 62019214350 | MATEUS DO VALE SILVA |

CERTIFICO O REGISTRO EM 01/12/2022 18:26 SOB Nº 20221401768.
PROTOCOLO: 221401768 DE 01/12/2022.
CÓDIGO DE VERIFICAÇÃO: 12215494926. CNPJ DA SEDE: 42016257000181.
NIRE: 21201132793. COM EFEITOS DO REGISTRO EM: 01/12/2022.
M DO VALE SILVA LTDA

JUCEMA

CARLOS ANDRÉ DE MORAES PEREIRA
SECRETÁRIO-GERAL
www.empresafacil.ma.gov.br

A validade deste documento, se impresso, fica sujeito à comprovação de sua autenticidade nos respectivos portais, informando seus respectivos códigos de verificação.

Prefeitura Mun. de Nova Colinas-MA
000354
Assinatura

# ALTERAÇÃO CONTRATUAL DA M DO VALESILVA LTDA



Pelo presente instrumento particular de Alteração e Consolidação do Contrato Social os abaixo assinados:

MATEUS DO VALE SILVA, Brasileiro, solteiro, empresário natural da cidade de PEDREIRAS- MA, data de nascimento 29/09/2003, portador Do RG nº 058534642016-0, órgão Expedido SSP- MA CPF nº 620.192.143-50, residente e domiciliado na cidade de BERNARDO DO MEARIM- MA, na Rua do Campo sn, centro CEP 65723-000**CLÁUSULA I –**

Sócio da M DO VALE SILVA LTDA registrada na Junta Comercial do Estado do Maranhão sob Nire 21201132793 e Inscrita no CNPJ sob nº 42.016.257/0001-81 com sede na AVENIDA MAOEL MATIAS, SN, CENTRO de Bernardo Do Mearim- MA CEP 65723-000 Resolve alterar as seguintes clausulas.

**CLÁUSULA I** - É Admitido na sociedade, EGBERT RODRIGUES SOUSA FILHO, brasileiro, solteiro, empresário, nascido em 14/02/1997, nº do CPF: 613.965.733-48, residente e domiciliado na cidade de Bernardo – MA RUA DO CAMPO Nº 100 , CENTRO, BERNARDO DO MEARIM – MA CEP 65.723-000. entra na empresa com 200.000 cotas de valor nominal de R$ 1,00 Correspondentes a R$200.000,00

**CLÁUSULA II–** Retira-se da Sociedade o Socio MATEUS DO VALE SILVA detentor de 90.000 cotas no valor nominal de R$ 1,00 ( UM REAL ) correspondendo a R$ 90.000,00

**Paragrafo Único.** O socio que se retira declara ter recebido o valor de R$ 90.000,00 reais correspondentes a suas quotas de participação na empresa e que nada mais tem a receber ou a declarar presente nem futuramente qualquer titulo.

**CLAUSULA III- : O Capital que era de R$ 90.000,00** totalmente subscrito e integralizado, devido ao aumento de capital será elevado conforme artigos 1.082 e 1.083 fica elevado para R$ 200.000,00, em moeda correte nacional, distribuído 200.000 quotas no valor de R$ 1,00 , correspondendo a R$ 200.000,00.

**CLÁUSULA IV** – O nome empresarial passa a ser **E R SOUSA FILHO SERVIÇOS LTDA e usara o nome fantasia Rodrigues Construções.**

## CLÁUSULA VI – DA ADMINISTRAÇÃO

A administração da sociedade será exercida pelo sócio, EGBERT RODRIGUES SOUSA FILHO com poderes e atribuições de Administrador autorizado o uso do nome empresarial, vedado no entanto, em atividades estranhas ao o interesse social ou assumir obrigações seja em favor de qualquer dos quotistas ou de terceiros, bem como onerar ou alienar bens imóveis de sociedade, sem autorização dos outros sócios ( **artigos 997, VI; 1.013. 1.015, 1.064, CC/2002)**.

## CLÁUSULA VII – DO DESIMPEDIMENTO

O Administrador declara, sob as penas de lei, de que não estão impedidos de exercer a administração da empresa por lei especial, ou em virtude de condenação criminal, ou por se encontrar sob os efeitos dela, a pena que vede ainda que temporariamente, o acesso a cargos públicos; ou por crime falimentar, de prevaricação, peita ou suborno concussão, peculato, ou contra a economia popular, contra o sistema financeiro nacional, contra normas de defesa da concorrência, contra as relações de consumo, fé publica, ou a propriedade.

**CONSOLIDAÇÃO DO CONTRATO SOCIAL**

**Pelo presente instrumento particular de consolidação de contrato social os abaixo assinados**

EGBERT RODRIGUES SOUSA FILHO, brasileiro, solteiro, empresário, nascido em 14/02/1997, nº do CPF: 613.965.733-48, residente e domiciliado na cidade de Bernardo – MA RUA DO CAMPO Nº 100 , CENTRO, BERNARDO DO MEARIM – MA CEP 65.723-000

**CLÁSULA I - DO NOME EMPRESARIAL, DA SEDE E DAS FILIAIS**

A sociedade gira sob o nome empresarial de **M DO VALE SILVA LTDA** e usa a expressão **RODRIGUES CONSTRUÇOES E SERVIÇOS** como nome fantasia.

**CLÁUSULA II – DA SEDE**

A empresa tem sede e domicilio fiscal na **RUA DO CAMPO, SN, CENTRO, BERNARDO DO MEARIM- MA CEP 65.723-000**

Prefeitura Nova de Nova Colinas-MA
000355
Assinatura

**CLÁUSULA III – DAS FILIAIS**
A empresa pode estabelecer filiais, agências ou sucursais em qualquer ponto do território nacional ou fora dele, mediante alteração assinada por todos os sócios.

**CLÁUSUL IV – DO OBJETO SOCIAL**
A sociedade tem o seguinte objeto social 42138-00 OBRAS DE URBANIZAÇÃO- RUAS PRAÇAS E CALÇADAS 47440-99 COMERCIO VAREJISTA DE MATERIAIS DE CONSTRUÇÃO EM GERAL( CIMENTO, TIJOLOS, AREIA, BRITA TELHA) 42995-01 CONSTRUÇÃO DE INSTALAÇÕES ESPORTIVAS E RECREATIVAS 47445-00COMERCIO VAREJISTA DE TINTAS E MATERIAIS PARA PINTURA 47423-00 COMERCIO VAREJISTA DE MATERIAS ELETRICOS 47431-00 COMERCIO VAREJISTA DE VIDROS 47440-01 COMERCIO VAREJISTA DE FERRAGENS E FERRAMENTAS 47440-02 COMERCIO VAREJISTA DE MADEIRAS E ARTEFATOS 47440-03 COMERCIO VAREJISTA DE MATERIAIS HIDRAULICOS 47440-04 COMERCIO VAREJISTA DE CAL, AREIA, PEDRA BRITA, TIJOLOS E TELHAS 71120-00 SERVIÇOS DE ENGENHARIA 71197-03 SERVIÇOS DE DESENHOS TECNICOS RELACIONADOS Á ARQUITETURA E ENGENHARIA 43304-99 OUTRAS OBRAS DE ACABAMENTO DA CONSTRUÇÃO 41204-00 CONSTRUÇÃO DE EDIFICIOS 42111-01 CONSTRUÇÃO DE RODOVIAS E FERROVIAS.

E exerce as seguintes atividades:
42138-00 OBRAS DE URBANIZAÇÃO- RUAS PRAÇAS E CALÇADAS
47440-99 COMERCIO VAREJISTA DE MATERIAIS DE CONSTRUÇÃO EM GERAL( CIMENTO, TIJOLOS, AREIA, BRITA TELHA)
42995-01 CONSTRUÇÃO DE INSTALAÇÕES ESPORTIVAS E RECREATIVAS
47445-00COMERCIO VAREJISTA DE TINTAS E MATERIAIS PARA PINTURA
47423-00 COMERCIO VAREJISTA DE MATERIAS ELETRICOS
47431-00 COMERCIO VAREJISTA DE VIDROS
47440-01 COMERCIO VAREJISTA DE FERRAGENS E FERRAMENTAS
47440-02 COMERCIO VAREJISTA DE MADEIRAS E ARTEFATOS
47440-03 COMERCIO VAREJISTA DE MATERIAIS HIDRAULICOS
47440-04 COMERCIO VAREJISTA DE CAL, AREIA, PEDRA BRITA, TIJOLOS E TELHAS
71120-00 SERVIÇOS DE ENGENHARIA
71197-03 SERVIÇOS DE DESENHOS TECNICOS RELACIONADOS Á ARQUITETURA E ENGENHARIA
43304-99 OUTRAS OBRAS DE ACABAMENTO DA CONSTRUÇÃO
41204-00 CONSTRUÇÃO DE EDIFICIOS
42111-01 CONSTRUÇÃO DE RODOVIAS E FERROVIAS.

**CLÁUSULA V – DO INÍCIO DAS ATIVIDADES E PRAZO DE DURAÇÃO**
A sociedade iniciou suas atividades em 18/05/2021 e seu prazo de duração será por tempo indeterminado.

**CLÁUSULA VI – DO CAPITAL SOCIAI**
O capital social é de R$ 90.000,00 ( NOVENTA MIL REAIS, dividido em 90.000 quotas de valor nominal R$ 1,00 (um real), integralizadas, neste ato em moeda corrente do país pelos sócios e distribuídos entre eles da seguinte forma:

| Nome dos Sócios | Qtd Quotas | Valor Em R$ | % |
|---|---|---|---|
| EGBERT RODRIGUES SOUSA FILHO | 200000 | 200.000,00 | 100 |
| TOTAL | 200000 | 200.000,00 | 100,00 |

**CLÁUSULAS VII – DA CESSÃO DE QUOTAS**
As quotas são indivisíveis e não poderão ser cedidas ou transferidas a terceiros sem o consentimento do outro sócio a quem fica assegurado, em igualdade de condições e peço direito de preferencia para a sua aquisição se postas a venda, formalizando se realizada a cessão delas, a alteração contratual pertinente.

**CLÁUSULA VIII – DA RESPONSABILIDADE**
A responsabilidade de cada sócio é restrita ao valor das suas quotas, mas respondem solidariamente pela integralização do capital social.

**CLÁUSULA IX – DA ADMINISTRAÇÃO**
A administração da sociedade será exercida pelo sócio, **EGBERT RODRIGUES SOUSA FILHO** com poderes e atribuições de Administrador autorizado o uso do nome empresarial, vedado no entanto, em atividades estranhas ao o interesse social ou assumir obrigações seja em favor de qualquer dos quotistas ou de terceiros, bem como onerar ou alienar bens imóveis de sociedade, sem autorização dos outros sócios ( **artigos 997, VI; 1.013. 1.015, 1.064, CC/2002)**.

**CLÁUSULA X – DO PRÓ LABORE**

O administrador terá direito a uma retirada mensal a titulo de pró-labore, ajustada anualmente em comum acordo dentro do limite estabelecido pela legislação do imposto de renda.

**CLÁUSULA XI – DO EXERCICIO SOCIAL, BALANÇO PATRIMONIAL DOS LUCROS E PERDAS**

O exercício social será coincidente com o ano-calendário e a todo dia 31 de Dezembro de cada ano, será procedido o levantamento do balanço do exercício, sendo que os lucros ou prejuízos verificados serão distribuídos ou suportados pelos sócios na proporção de suas quotas de capital, na forma prevista no

Prefeitura Municipal de Nova Colinas-MA
000356
Assinatura

artigo 1.065 do Código Civil. Nos quatro meses seguintes ao termino do exercício social, os sócios deliberarão sobre as contas e designarão administradores quando for o caso.

---

**CLÁUSULA XII – DA RETIRADA OU FALECIMENTO DE SÓCIO**

Retirando-se, falecendo ou interditado qualquer sócio, a sociedade continuará suas atividades com os herdeiros, sucessores e o incapaz, dede que autorizado legalmente. Não sendo possível ou inexistindo interesse destes ou do(s) sócio(s) remanescente(s) na continuidade da sociedade, esta será liquidada após a apuração do Balanço Patrimonial na data do evento. O resultado positivo ou negativado será distribuído ou suportado pelos sócios na proporção de suas quotas. Em nenhuma hipótese a sociedade poderá continuar com apenas um sócio por mais de 180 (cento e oitenta) dias.

**Paragrafo único** – O mesmo procedimento será adotado em outros casos em que a sociedade se resolva em relação a seu sócio.

**CLÁUSULA XIII – DO DESEMPEDIMENTO**

O administrador declara, sob as penas da lei, de que não esta impedidos de exercer a administração da empresa por lei especial, ou em virtude de condenação criminal, ou por se encontrar sob os efeitos dela, a pena que vede, ainda que temporariamente, o acesso a cargos públicos; ou por crime falimentar, de prevaricação, peita ou suborno concussão, peculato, ou contra a economia popular, contra o sistema financeiro nacional, contra normas de defesa da concorrência, contra as relações de consumo, fé publica, ou a propriedade.

**CLÁUSULA XIV – PORTE EMPRESARIAL**

Declaro para os devidos fins e sob as penas de Lei, o enquadramento da empresa como Micro Empresa, onde a receita bruta anual da empresa não excederá ao limite fixado no inciso II do art. 3° da Lei Complementar n° 123 de 14 de dezembro de 2006, e que não se enquadra em qualquer das hipóteses de exclusão relacionadas no § 4° do art. 3° da mencionada lei. Em atendimento ao disposto na Lei Complementar no 123/2006.

**CLÁUSULA XV – FORO**

Fica eleito o Foro da Comarca de Igarapé Grande – MA, para qualquer ação fundada neste contrato, renunciando-se a qualquer outro por muito especial que seja.

E por estarem em perfeito acordo, em tudo que neste instrumento particular foi lavrado, obrigam-se a cumprir o presente ato constitutivo, e assinam o presente instrumento em uma única via que será destinada ao registro e arquivamento na Junta Comercial do Estado do Maranhão.

Igarapé Grande – MA, 02 de JULHO de 2024

MATEUS DO VALE SILVA
Sócio /Administrador

EGBERT RODRIGUES SOUSA FILHO
Sócio /Administrador

Prefeitura Municipal de Nova Colinas-MA
Fls. 000357
Assinatura

# ASSINATURA ELETRÔNICA

Certificamos que o ato da empresa E R SOUSA FILHO SERVIÇOS LTDA consta assinado digitalmente por:

| IDENTIFICAÇÃO DO(S) ASSINANTE(S) | |
|---|---|
| CPF/CNPJ | Nome |
| 61396573348 | EGBERT RODRIGUES SOUSA FILHO |
| 62019214350 | MATEUS DO VALE SILVA |

CERTIFICO O REGISTRO EM 03/07/2024 01:39 SOB Nº 20240883616.
PROTOCOLO: 240883616 DE 02/07/2024.
CÓDIGO DE VERIFICAÇÃO: 12409401636. CNPJ DA SEDE: 42016257000181.
NIRE: 21201132793. COM EFEITOS DO REGISTRO EM: 02/07/2024.
E R SOUSA FILHO SERVIÇOS LTDA

JUCEMA

CARLOS ANDRÉ DE MORAES PEREIRA
SECRETÁRIO-GERAL
www.empresafacil.ma.gov.br

A validade deste documento, se impresso, fica sujeito à comprovação de sua autenticidade nos respectivos portais, informando seus respectivos códigos de verificação.




# ALTERAÇÃO CONTRATUAL DA E R SOUSA FILHO SERVIÇOS LTDA



Pelo presente instrumento particular de Alteração e Consolidação do Contrato Social os abaixo assinados:

EGBERT RODRIGUES SOUSA FILHO, brasileiro, solteiro, empresário, nascido em 14/02/1997, nº do CPF: 613.965.733-48, residente e domiciliado na cidade de Bernardo – MA RUA DO CAMPO Nº 100 , CENTRO, BERNARDO DO MEARIM – MA CEP 65.723-000

Sócio da E R SOUSA FILHO SERVIÇOS LTDA registrada na Junta Comercial do Estado do Maranhão sob N:21201132793 e inscrita no CNPJ sob nº 42.016.257/0001-81 com sede na AVENIDA MANOEL MATIAS, SN, CENTRO, de Bernardo Do Mearim-MA CEP 65723-000 Resolve alterar as seguintes clausulas.

**CLAUSULA I- : O Capital que era de R$ 200.000,00 ( DUZENTOS MIL REAIS)** totalmente subscrito e integralizado, devido ao aumento de capital será elevado conforme artigos 1.082 e 1.083 fica elevado para R$ 1.000.000,00 ( UM MILHAO DE REAIS ) em moeda correte nacional, distribuído 1.000.000 quotas no valor de R$ 1,00, correspondendo a R$ 1.000.000,00. ( UM MILHAO DE REAIS)

## CLÁUSULA II – DA ADMINISTRAÇÃO

A administração da sociedade será exercida pelo sócio, EGBERT RODRIGUES SOUSA FILHO com poderes e atribuições de Administrador autorizado o uso do nome empresarial, vedado, no entanto, em atividades estranhas ao o interesse social ou assumir obrigações seja em favor de qualquer dos quotistas ou de terceiros, bem como onerar ou alienar bens imóveis de sociedade, sem autorização dos outros sócios ( **artigos 997, VI; 1.013. 1.015, 1.064, CC/2002)**.

## CLÁUSULA III – DO DESIMPEDIMENTO

O Administrador declara, sob as penas de lei, de que não estão impedidos de exercer a administração da empresa por lei especial, ou em virtude de condenação criminal, ou por se encontrar sob os efeitos dela, a pena que vede ainda que temporariamente, o acesso a cargos públicos; ou por crime falimentar, de prevaricação, peita ou suborno concussão, peculato, ou contra a economia popular, contra o sistema financeiro nacional, contra normas de defesa da concorrência, contra as relações de consumo, fé pública, ou a propriedade.

## CONSOLIDAÇÃO DO CONTRATO SOCIAL

**Pelo presente instrumento particular de consolidação de contrato social os abaixo assinados**

EGBERT RODRIGUES SOUSA FILHO, brasileiro, solteiro, empresário, nascido em 14/02/1997, nº do CPF: 613.965.733-48, residente e domiciliado na cidade de Bernardo – MA RUA DO CAMPO Nº 100 , CENTRO, BERNARDO DO MEARIM – MA CEP 65.723-000

### CLÁSULA I - DO NOME EMPRESARIAL, DA SEDE E DAS FILIAIS

A sociedade gira sob o nome empresarial de **E R SOUSA FILHO SERVIÇOS LTDA** e usa a expressão **RODRIGUES CONSTRUÇÕES** como nome fantasia.

### CLÁUSULA II – DA SEDE

A empresa tem sede e domicilio fiscal na **AVENIDA MANOEL MATIAS, SN, CENTRO, BERNARDO DO MEARIM- MA CEP 65.723-000**

### CLÁUSULA III – DAS FILIAIS

A empresa pode estabelecer filiais, agências ou sucursais em qualquer ponto do território nacional ou fora dele, mediante alteração assinada por todos os sócios.

### CLÁUSUL IV – DO OBJETO SOCIAL

A sociedade tem o seguinte objeto social 42138-00 OBRAS DE URBANIZAÇÃO- RUAS PRAÇAS E CALÇADAS 47440-99 COMERCIO VAREJISTA DE MATERIAIS DE CONSTRUÇÃO EM GERAL( CIMENTO, TIJOLOS, AREIA, BRITA TELHA) 42995-01 CONSTRUÇÃO DE INSTALAÇÕES ESPORTIVAS E RECREATIVAS 47445-00COMERCIO VAREJISTA DE TINTAS E MATERIAIS PARA PINTURA 47423-00 COMERCIO VAREJISTA DE MATERIAS ELETRICOS 47431-00 COMERCIO VAREJISTA DE VIDROS 47440-01 COMERCIO VAREJISTA DE FERRAGENS E FERRAMENTAS 47440-02 COMERCIO VAREJISTA DE MADEIRAS E ARTEFATOS 47440-03 COMERCIO VAREJISTA DE MATERIAIS HIDRAULICOS 47440-04 COMERCIO VAREJISTA DE CAL, AREIA, PEDRA BRITA, TIJOLOS E TELHAS 71120-00 SERVIÇOS DE ENGENHARIA 71197-03 SERVIÇOS DE DESENHOS TECNICOS RELACIONADOS Á ARQUITETURA E ENGENHARIA 43304-99 OUTRAS OBRAS DE ACABAMENTO DA CONSTRUÇÃO 41204-00 CONSTRUÇÃO DE EDIFICIOS 42111-01 CONSTRUÇÃO DE RODOVIAS E FERROVIAS.




E exerce as seguintes atividades:
42138-00 OBRAS DE URBANIZAÇÃO- RUAS PRAÇAS E CALÇADAS
47440-99 COMERCIO VAREJISTA DE MATERIAIS DE CONSTRUÇÃO EM GERAL( CIMENTO, TIJOLOS, AREIA, BRITA TELHA)
42995-01 CONSTRUÇÃO DE INSTALAÇÕES ESPORTIVAS E RECREATIVAS
47445-00COMERCIO VAREJISTA DE TINTAS E MATERIAIS PARA PINTURA
47423-00 COMERCIO VAREJISTA DE MATERIAS ELETRICOS
47431-00 COMERCIO VAREJISTA DE VIDROS
47440-01 COMERCIO VAREJISTA DE FERRAGENS E FERRAMENTAS
47440-02 COMERCIO VAREJISTA DE MADEIRAS E ARTEFATOS
47440-03 COMERCIO VAREJISTA DE MATERIAIS HIDRAULICOS
47440-04 COMERCIO VAREJISTA DE CAL, AREIA, PEDRA BRITA, TIJOLOS E TELHAS
71120-00 SERVIÇOS DE ENGENHARIA
71197-03 SERVIÇOS DE DESENHOS TECNICOS RELACIONADOS Á ARQUITETURA E ENGENHARIA
43304-99 OUTRAS OBRAS DE ACABAMENTO DA CONSTRUÇÃO
41204-00 CONSTRUÇÃO DE EDIFICIOS
42111-01 CONSTRUÇÃO DE RODOVIAS E FERROVIAS.

**CLÁUSULA V – DO INÍCIO DAS ATIVIDADES E PRAZO DE DURAÇÃO**
A sociedade iniciou suas atividades em 18/05/2021 e seu prazo de duração será por tempo indeterminado.

**CLÁUSULA VI – DO CAPITAL SOCIAI**
O capital social é de R$ 1.000.000,00 ( UM MILHÃO DE REAIS), dividido em 1.000.000 quotas de valor nominal R$ 1,00 (um real), integralizadas, neste ato em moeda corrente do país pelos sócios e distribuídos entre eles da seguinte forma:

| Nome dos Sócios | Qtd Quotas | Valor Em R$ | % |
|---|---|---|---|
| EGBERT RODRIGUES SOUSA FILHO | 1.000.000 | 1.000.000,00 | 100 |
| TOTAL | 1.000.000 | 1.000.000,00 | 100,00 |

**CLÁUSULAS VII – DA CESSÃO DE QUOTAS**
As quotas são indivisíveis e não poderão ser cedidas ou transferidas a terceiros sem o consentimento do outro sócio a quem fica assegurado, em igualdade de condições e peço direito de preferencia para a sua aquisição se postas a venda, formalizando se realizada a cessão delas, a alteração contratual pertinente.

**CLÁUSULA VIII – DA RESPONSABILIDADE**
A responsabilidade de cada sócio é restrita ao valor das suas quotas, mas respondem solidariamente pela integralização do capital social.

**CLÁUSULA IX – DA ADMINISTRAÇÃO**
A administração da sociedade será exercida pelo sócio, **EGBERT RODRIGUES SOUSA FILHO** com poderes e atribuições de Administrador autorizado o uso do nome empresarial, vedado, no entanto, em atividades estranhas ao o interesse social ou assumir obrigações seja em favor de qualquer dos quotistas ou de terceiros, bem como onerar ou alienar bens imóveis de sociedade, sem autorização dos outros sócios ( **artigos 997, VI; 1.013. 1.015, 1.064, CC/2002).**

**CLÁUSULA X - DO PRÓ LABORE**

O administrador terá direito a uma retirada mensal a título de pró-labore, ajustada anualmente em comum acordo dentro do limite estabelecido pela legislação do imposto de renda.

**CLÁUSULA XI - DO EXERCICIO SOCIAL, BALANÇO PATRIMONIAL DOS LUCROS E PERDAS**

O exercício social será coincidente com o ano-calendário e a todo dia 31 de dezembro de cada ano, será procedido o levantamento do balanço do exercício, sendo que os lucros ou prejuízos verificados serão distribuídos ou suportados pelos sócios na proporção de suas quotas de capital, na forma prevista no artigo 1.065 do Código Civil. Nos quatro meses seguintes ao termino do exercício social, os sócios deliberarão sobre as contas e designarão administradores quando for o caso.

**CLÁUSULA XII – DA RETIRADA OU FALECIMENTO DE SÓCIO**
Retirando-se, falecendo ou interditado qualquer sócio, a sociedade continuará suas atividades com os herdeiros, sucessores e o incapaz, dede que autorizado legalmente. Não sendo possível ou inexistindo interesse destes ou do(s) sócio(s) remanescente(s) na continuidade da sociedade, esta será liquidada após a apuração do Balanço Patrimonial na data do evento. O resultado positivo ou negativado será distribuído ou suportado pelos sócios na proporção de suas quotas. Em nenhuma hipótese a sociedade poderá continuar com apenas um sócio por mais de 180 (cento e oitenta) dias.

Prefeitura Mun. de Nova Colinas-MA
Fls: 000360
Assinatura

**Paragrafo único –** O mesmo procedimento será adotado em outros casos em que a sociedade se resolva em relação a seu sócio.

**CLÁUSULA XIII – DO DESEMPEDIMENTO**

O administrador declara, sob as penas da lei, de que não está impedidos de exercer a administração da empresa por lei especial, ou em virtude de condenação criminal, ou por se encontrar sob os efeitos dela, a pena que vede, ainda que temporariamente, o acesso a cargos públicos; ou por crime falimentar, de prevaricação, peita ou suborno concussão, peculato, ou contra a economia popular, contra o sistema financeiro nacional, contra normas de defesa da concorrência, contra as relações de consumo, fé publica, ou a propriedade.

**CLÁUSULA XIV – PORTE EMPRESARIAL**

Declaro para os devidos fins e sob as penas de Lei, o enquadramento da empresa como Micro Empresa, onde a receita bruta anual da empresa não excederá ao limite fixado no inciso II do art. 3º da Lei Complementar nº 123 de 14 de dezembro de 2006, e que não se enquadra em qualquer das hipóteses de exclusão relacionadas no § 4º do art. 3º da mencionada lei. Em atendimento ao disposto na Lei Complementar no 123/2006.

**CLÁUSULA XV – FORO**

Fica eleito o Foro da Comarca de Igarapé Grande – MA, para qualquer ação fundada neste contrato, renunciando-se a qualquer outro por muito especial que seja.

E por estarem em perfeito acordo, em tudo que neste instrumento particular foi lavrado, obrigam-se a cumprir o presente ato constitutivo, e assinam o presente instrumento em uma única via que será destinada ao registro e arquivamento na Junta Comercial do Estado do Maranhão.

Bernardo do Mearim – MA, 01 de Abril de 2025

---

EGBERT RODRIGUES SOUSA FILHO
Sócio /Administrador

Prefeitura Mun. de Nova Colinas-MA
Folha 000361
Assinatura

# ASSINATURA ELETRÔNICA

Certificamos que o ato da empresa E R SOUSA FILHO SERVIÇOS LTDA consta assinado digitalmente por:

| IDENTIFICAÇÃO DO(S) ASSINANTE(S) | |
|---|---|
| CPF/CNPJ | Nome |
| 61396573348 | EGBERT RODRIGUES SOUSA FILHO |

CERTIFICO O REGISTRO EM 24/04/2025 10:32 SOB Nº 20250486458.
PROTOCOLO: 250486458 DE 23/04/2025.
CÓDIGO DE VERIFICAÇÃO: 12506718655. CNPJ DA SEDE: 42016257000181.
NIRE: 21201132793. COM EFEITOS DO REGISTRO EM: 14/04/2025.
E R SOUSA FILHO SERVIÇOS LTDA

JUCEMA

CARLOS ANDRÉ DE MORAES PEREIRA
SECRETÁRIO-GERAL
www.empresafacil.ma.gov.br

A validade deste documento, se impresso, fica sujeito à comprovação de sua autenticidade nos respectivos portais, informando seus respectivos códigos de verificação.

Assinatura

# CONTRATO SOCIAL DE CONSTITUIÇÃO DE SOCIEDADE EMPRESÁRIA LIMITADA UNIPESSOAL

## E R SOUSA FILHO SERVIÇOS LTDA

Pelo presente instrumento particular de Contrato Social:

**EGBERT RODRIGUES SOUSA FILHO**, BRASILEIRO , SOLTEIRO, empresario, nascido em 14/02/1997, n° do CPF 613.965.733-48, residente e domiciliado na cidade de Bernardo do Mearim - MA, na RUA DO CAMPO, nº 100, CENTRO, CEP: 65723-000;

Resolve, constituir uma sociedade limitada unipessoal, nos termos da Lei n° 10.406/2002, mediante as condições e cláusulas seguintes:

**CLÁUSULA I - DO NOME EMPRESARIAL (art. 997, II, CC)**
A sociedade adotará como nome empresarial: **E R SOUSA FILHO SERVIÇOS LTDA**, e usará a expressão RODRIGUES CONSTRUCOES E SERVICOS como nome fantasia.

**CLÁUSULA II - DA SEDE (art. 997, II, CC)**
A sociedade terá sua sede no seguinte endereço: RUA DO CAMPO, nº 100, CENTRO, Bernardo do Mearim - MA, CEP: 65723000.

**CLÁUSULA III - DO OBJETO SOCIAL (art. 997, II, CC)**
A sociedade terá por objeto o exercício das seguintes atividades econômica:42.13-8-00 - OBRAS DE URBANIZAÇÃO - RUAS, PRAÇAS E CALÇADAS 47.44-0-99 - COMÉRCIO VAREJISTA DE MATERIAIS DE CONSTRUÇÃO EM GERAL( CIMENTO, TIJOLOS, AREIA, BRITA, TELHA) 42.99-5-01 - CONSTRUÇÃO DE INSTALAÇÕES ESPORTIVAS E RECREATIVAS 47.41-5-00 - COMÉRCIO VAREJISTA DE TINTAS E MATERIAIS PARA PINTURA 47.42-3-00 - COMÉRCIO VAREJISTA DE MATERIAL ELÉTRICO 47.43-1-00 - COMÉRCIO VAREJISTA DE VIDROS 47.44-0-01 - COMÉRCIO VAREJISTA DE FERRAGENS E FERRAMENTAS 47.44-0-02 - COMÉRCIO VAREJISTA DE MADEIRA E ARTEFATOS 47.44-0-03 - COMÉRCIO VAREJISTA DE MATERIAIS HIDRÁULICOS 47.44-0-04 - COMÉRCIO VAREJISTA DE CAL, AREIA, PEDRA BRITADA, TIJOLOS E TELHAS 71.12-0-00 - SERVIÇOS DE ENGENHARIA 71.19-7-03 - SERVIÇOS DE DESENHO TÉCNICO RELACIONADOS À ARQUITETURA E ENGENHARIA 43.30-4-99 - OUTRAS OBRAS DE ACABAMENTO DA CONSTRUÇÃO 41.20-4-00 - CONSTRUÇÃO DE EDIFÍCIOS 42.11-1-01 - CONSTRUÇÃO DE RODOVIAS E FERROVIAS

**Parágrafo único**. Em estabelecimento eleito como Sede (Matriz) será(ão) exercida(s) a(s) atividade(s) de 42.13-8-00 - OBRAS DE URBANIZACAO - RUAS, PRACAS E CALCADAS 47.44-0-99 - COMERCIO VAREJISTA DE MATERIAIS DE CONSTRUCAO EM GERAL( CIMENTO, TIJOLOS, AREIA, BRITA, TELHA) 42.99-5-01 - CONSTRUCAO DE INSTALACOES ESPORTIVAS E RECREATIVAS 47.41-5-00 - COMERCIO VAREJISTA DE TINTAS E MATERIAIS PARA PINTURA 47.42-3-00 - COMERCIO VAREJISTA DE MATERIAL ELETRICO 47.43-1-00 - COMERCIO VAREJISTA DE VIDROS 47.44-0-01 - COMERCIO VAREJISTA DE FERRAGENS E FERRAMENTAS 47.44-0-02 - COMERCIO VAREJISTA DE MADEIRA E ARTEFATOS 47.44-0-03 - COMERCIO VAREJISTA DE MATERIAIS HIDRAULICOS 47.44-0-04 - COMERCIO VAREJISTA DE CAL, AREIA, PEDRA BRITADA, TIJOLOS E TELHAS 71.12-0-00 - SERVICOS DE ENGENHARIA 71.19-7-03 - SERVICOS DE DESENHO TECNICO RELACIONADOS A ARQUITETURA E ENGENHARIA 43.30-4-99 - OUTRAS OBRAS DE ACABAMENTO DA CONSTRUCAO 41.20-4-00 - CONSTRUCAO DE EDIFICIOS 42.11-1-01 - CONSTRUCAO DE RODOVIAS E FERROVIAS.

E exercerá as seguintes atividades:

CNAE Nº 4213-8/00 - Obras de urbanização - ruas, praças e calçadas
CNAE Nº 4120-4/00 - Construção de edifícios
CNAE Nº 4211-1/01 - Construção de rodovias e ferrovias
CNAE Nº 4299-5/01 - Construção de instalações esportivas e recreativas
CNAE Nº 4330-4/99 - Outras obras de acabamento da construção
CNAE Nº 4741-5/00 - Comércio varejista de tintas e materiais para pintura
CNAE Nº 4742-3/00 - Comércio varejista de material elétrico
CNAE Nº 4743-1/00 - Comércio varejista de vidros
CNAE Nº 4744-0/01 - Comércio varejista de ferragens e ferramentas
CNAE Nº 4744-0/02 - Comércio varejista de madeira e artefatos
CNAE Nº 4744-0/03 - Comércio varejista de materiais hidráulicos
CNAE Nº 4744-0/04 - Comércio varejista de cal, areia, pedra britada, tijolos e telhas

# CONTRATO SOCIAL DE CONSTITUIÇÃO DE SOCIEDADE EMPRESÁRIA LIMITADA UNIPESSOAL

## E R SOUSA FILHO SERVIÇOS LTDA

Prefeitura Mun. de Nova Colinas-MA
000363
Assinatura

CNAE Nº 4744-0/99 - Comércio varejista de materiais de construção em geral
CNAE Nº 7112-0/00 - Serviços de engenharia
CNAE Nº 7119-7/03 - Serviços de desenho técnico relacionados à arquitetura e engenharia

**CLÁUSULA IV - DO INÍCIO DAS ATIVIDADES E PRAZO DE DURAÇÃO (art. 53, III, F, Decreto n° 1.800/96)**
A sociedade iniciará suas atividades em 18/05/2021 e seu prazo de duração será por tempo indeterminado.

**CLÁUSULA V - DO CAPITAL (ART. 997, III e IV e ART. 1.052 e 1.055, CC)**
O capital será de R$ 100.000,00 (cem mil reais), dividido em 100000 quotas, no valor nominal de R$ 1,00 (um real) cada uma, formado por R$ 100.000,00 (cem mil reais) em moeda corrente no Pais.

**Parágrafo único.** O capital encontra-se subscrito e integralizado pelos sócios da seguinte forma:

| Nome do Sócio | Qtd Quotas | Valor Em R$ | % |
|---|---|---|---|
| EGBERT RODRIGUES SOUSA FILHO | 100000 | 100.000,00 | 100,00 |
| TOTAL: | 100000 | 100.000,00 | 100,00 |

**CLÁUSULA VI - DA ADMINISTRAÇÃO (ART. 997, VI; 1.013, 1.015; 1.064, CC)**
A administração da sociedade será exercida pelo sócio **EGBERT RODRIGUES SOUSA FILHO** que representará legalmente a sociedade e poderá praticar todo e qualquer ato de gestão pertinente ao objeto social.

**Parágrafo único.** Não constituindo o objeto social, a alienação ou a oneração de bens imóveis depende de autorização da maioria.

**CLÁUSULA VII - DO BALANÇO PATRIMONIAL (art. 1.065, CC)**
Ao término de cada exercício, em 31 de Dezembro, o administrador prestará contas justificadas de sua administração, procedendo à elaboração do inventário, do balanço patrimonial e do balanço de resultado econômico, cabendo ao(s) sócio(s), os lucros ou perdas apuradas.

**CLÁUSULA VIII - DECLARAÇÃO DE DESIMPEDIMENTO DE ADMINISTRADOR (art. 1.011, § 1° CC e art. 37, II da Lei n° 8.934 de 1994 )**
O Administrador declara, sob as penas da lei, de que não está impedido de exercer a administração da empresa, por lei especial, ou em virtude de condenação criminal, ou por se encontrar sob os efeitos dela, a pena que vede, ainda que temporariamente, o acesso a cargos públicos; ou por crime falimentar, de prevaricação, peita ou suborno, concussão, peculato, ou contra a economia popular, contra o sistema financeiro nacional, contra normas de defesa da concorrência, contra as relações de consumo, fé pública, ou a propriedade.

**CLÁUSULA IX - DO PRÓ LABORE**
O sócio poderá, fixar uma retirada mensal, a título de pro labore para o sócio administrador, observadas as disposições regulamentares pertinentes.

**CLÁUSULA X - DISTRIBUIÇÃO DE LUCROS**
A sociedade poderá levantar balanços intermediários ou intercalares e distribuir os lucros evidenciados nos mesmos.

**CLÁUSULA XI - DA RETIRADA OU FALECIMENTO DE SÓCIO**
Retirando-se, falecendo ou interditado qualquer sócio, a sociedade continuará suas atividades com os herdeiros, sucessores e o incapaz, desde que autorizado legalmente. Não sendo possível ou inexistindo interesse destes ou do(s) sócio(s) remanescente(s) na continuidade da sociedade, esta será liquidada após a apuração do Balanço Patrimonial na data do evento. O resultado positivo ou negativo será distribuído ou suportado pelos sócios na proporção de suas quotas.

**Parágrafo único** - O mesmo procedimento será adotado em outros casos em que a sociedade se resolva em relação a seu sócio.

## CONTRATO SOCIAL DE CONSTITUIÇÃO DE SOCIEDADE EMPRESÁRIA LIMITADA UNIPESSOAL

## E R SOUSA FILHO SERVIÇOS LTDA

Prefeitura Mun. de Nova Colinas-MA
Fls. 00364
Assinatura

**CLÁUSULA XII - DA CESSÃO DE QUOTAS**
As quotas são indivisíveis e não poderão ser cedidas ou transferidas a terceiros sem o consentimento do outro sócio, a quem fica assegurado, em igualdade de condições e preço direito de preferência para a sua aquisição se postas à venda, formalizando, se realizada a cessão delas, a alteração contratual pertinente.

**CLÁUSULA XIII - DA RESPONSABILIDADE**
A responsabilidade de cada sócio é restrita ao valor das suas quotas, mas todos respondem solidariamente pela integralização do capital social.

**CLÁUSULA XIV - PORTE EMPRESARIAL**
Os sócios declaram que a sociedade se enquadra como Microempresa - ME, nos termos da Lei Complementar nº 123, de 14 de dezembro de 2006, e que não se enquadra em qualquer das hipóteses de exclusão relacionadas no § 4º do art. 3º da mencionada lei. (art. 3º, I, LC nº 123, de 2006)

**CLÁUSULA XV - DO FORO**
Fica eleito o Foro da Comarca de Bernardo do Mearim - MA, para qualquer ação fundada neste contrato, renunciando-se a qualquer outro por muito especial que seja.

E por estarem em perfeito acordo, em tudo que neste instrumento particular foi lavrado, obrigam-se a cumprir o presente ato constitutivo, e assinam o presente instrumento em uma única via que será destinada ao registro e arquivamento na Junta Comercial do Estado do Maranhão.

Bernardo do Mearim - MA, 18 de maio de 2021

EGBERT RODRIGUES SOUSA FILHO
Sócio/Administrador

Prefeitura Mun. de Nova Colinas-MA
Fls.
Assinatura



# ASSINATURA ELETRÔNICA

Certificamos que o ato da empresa E R SOUSA FILHO SERVICOS LTDA consta assinado digitalmente por:

| IDENTIFICAÇÃO DO(S) ASSINANTE(S) | |
|---|---|
| CPF | Nome |
| 61396573348 | EGBERT RODRIGUES SOUSA FILHO |

CERTIFICO O REGISTRO EM 20/05/2021 00:26 SOB Nº 21201132793.
PROTOCOLO: 210670320 DE 20/05/2021.
CÓDIGO DE VERIFICAÇÃO: 12103537285. CNPJ DA SEDE: 42016257000181.
NIRE: 21201132793. COM EFEITOS DO REGISTRO EM: 18/05/2021.
E R SOUSA FILHO SERVICOS LTDA

JUCEMA

LÍLIAN THERESA RODRIGUES MENDONÇA
SECRETÁRIA-GERAL
empresafacil.ma.gov.br

A validade deste documento, se impresso, fica sujeito à comprovação de sua autenticidade nos respectivos portais, informando seus respectivos códigos de verificação.

Prefeitura Mun. de Nova Colinas-MA
Assinatura



# ALTERAÇÃO CONTRATUAL DA
# E R SOUSA FILHO SERVICOS LTDA



Pelo presente instrumento particular de Alteração e Consolidação do Contrato Social os abaixo assinados:

EGBERT RODRIGUES SOUSA FILHO, brasileiro, solteiro, empresário, nascido em 14/02/1997, nº do CPF: 613.965.733-48, residente e domiciliado na cidade de Bernardo – MA RUA DO CAMPO Nº 100 , CENTRO, BERNARDO DO MEARIM – MA CEP 65.723-000.

Sócio da E R SOUSA FILHO SERVICOS LTDA registrada na Junta Comercial do Estado do Maranhão sob Nire 21201132793 e Inscrita no CNPJ sob nº 42.016.257/0001-81 com sede na Rua Do Campo nº 100, centro de Bernardo Do Mearim- MA CEP 65723-000 Resolve alterar as seguintes clausulas.

**CLÁUSULA I** - É Admitido na sociedade, MATEUS DO VALE SILVA, Brasileiro, solteiro, empresário natural da cidade de PEDREIRAS- MA, data de nascimento 29/09/2003, portador Do RG nº 058534642016-0, órgão Expedido SSP- MA CPF nº 620.192.143-50, residente e domiciliado na cidade de BERNARDO DO MEARIM- MA, na Rua do Campo sn, centro CEP 65723-000, entra na empresa com 90000 cotas de valor nominal de R$ 1,00 Correspondentes a R$90.000,00

**CLÁUSULA II–** Retira-se da Sociedade o Socio EGBERT RODRIGUES SOUSA FILHO detentora de 100.000 cotas no valor nominal de R$ 1,00 ( UM REAL ) correspondendo a R$ 100,000,00

**Paragrafo Único.** O socio que se retira declara ter recebido o valor de R$ 100.000,00 reais correspondentes a suas quotas de participação na empresa e que nada mais tem a receber ou a declarar presente nem futuramente qualquer titulo.

**CLAUSULA III- : O Capital que era de R$ 100.000,00** totalmente subscrito e integralizado, devido as perdas irreparáveis será feito a redução conforme artigos 1.082 e 1.083 fica reduzido para R$ 90.000,00, em moeda correte nacional, distribuído 90.000 quotas no valor de R$ 1,00 , correspondendo a R$ 90.000,00.

**CLÁUSULA IV** – O nome empresarial passa a ser **M DO VALE SILVA LTDA**

**CLAUSULA V – Fica alterado o endereço da empresa para a Rua do Campo, sn, BERNARDO DO MEARIM-MA CEP 65.723-000**

**CLÁUSULA VI – DA ADMINISTRAÇÃO**

A administração da sociedade será exercida pelo sócio, **MATEUS DO VALE SILVA** com poderes e atribuições de Administrador autorizado o uso do nome empresarial, vedado no entanto, em atividades estranhas ao o interesse social ou assumir obrigações seja em favor de qualquer dos quotistas ou de terceiros, bem como onerar ou alienar bens imóveis de sociedade, sem autorização dos outros sócios ( **artigos 997, VI; 1.013. 1.015, 1.064, CC/2002)**.

**CLÁUSULA VII – DO DESIMPEDIMENTO**

O Administrador declara, sob as penas de lei, de que não estão impedidos de exercer a administração da empresa por lei especial, ou em virtude de condenação criminal, ou por se encontrar sob os efeitos dela, a pena que vede ainda que temporariamente, o acesso a cargos públicos; ou por crime falimentar, de prevaricação, peita ou suborno concussão, peculato, ou contra a economia popular, contra o sistema financeiro nacional, contra normas de defesa da concorrência, contra as relações de consumo, fé publica, ou a propriedade.

**CONSOLIDAÇÃO DO CONTRATO SOCIAL**

**Pelo presente instrumento particular de consolidação de contrato social os abaixo assinados**

MATEUS DO VALE SILVA, Brasileiro, solteiro, empresário natural da cidade de PEDREIRAS- MA, data de nascimento 29/09/2003, portador Do RG nº 058534642016-0, órgão Expedido SSP- MA CPF nº 620.192.143-50, residente e domiciliado na cidade de BERNARDO DO MEARIM- MA, na Rua do Campo sn, centro CEP 65723-000**CLÁUSULA I –**

**CLÁSULA I - DO NOME EMPRESARIAL, DA SEDE E DAS FILIAIS**

A sociedade gira sob o nome empresarial de **M DO VALE SILVA LTDA** e usa a expressão **RODRIGUES CONSTRUÇOES E SERVIÇOS** como nome fantasia.

**CLÁUSULA II – DA SEDE**

A empresa tem sede e domicilio fiscal na **RUA DO CAMPO, SN, CENTRO, BERNARDO DO MEARIM- MA CEP 65.723-000**

Prefeitura Mun. de Nova Colinas-MA
Assinatura



**CLÁUSULA III – DAS FILIAIS**
A empresa pode estabelecer filiais, agências ou sucursais em qualquer ponto do território nacional ou fora dele, mediante alteração assinada por todos os sócios.

**CLÁUSUL IV – DO OBJETO SOCIAL**
A sociedade tem o seguinte objeto social 42138-00 OBRAS DE URBANIZAÇÃO- RUAS PRAÇAS E CALÇADAS 47440-99 COMERCIO VAREJISTA DE MATERIAIS DE CONSTRUÇÃO EM GERAL( CIMENTO, TIJOLOS, AREIA, BRITA TELHA) 42995-01 CONSTRUÇÃO DE INSTALAÇÕES ESPORTIVAS E RECREATIVAS 47445-00COMERCIO VAREJISTA DE TINTAS E MATERIAIS PARA PINTURA 47423-00 COMERCIO VAREJISTA DE MATERIAS ELETRICOS 47431-00 COMERCIO VAREJISTA DE VIDROS 47440-01 COMERCIO VAREJISTA DE FERRAGENS E FERRAMENTAS 47440-02 COMERCIO VAREJISTA DE MADEIRAS E ARTEFATOS 47440-03 COMERCIO VAREJISTA DE MATERIAIS HIDRAULICOS 47440-04 COMERCIO VAREJISTA DE CAL, AREIA, PEDRA BRITA, TIJOLOS E TELHAS 71120-00 SERVIÇOS DE ENGENHARIA 71197-03 SERVIÇOS DE DESENHOS TECNICOS RELACIONADOS Á ARQUITETURA E ENGENHARIA 43304-99 OUTRAS OBRAS DE ACABAMENTO DA CONSTRUÇÃO 41204-00 CONSTRUÇÃO DE EDIFICIOS 42111-01 CONSTRUÇÃO DE RODOVIAS E FERROVIAS.

E exerce as seguintes atividades:
42138-00 OBRAS DE URBANIZAÇÃO- RUAS PRAÇAS E CALÇADAS
47440-99 COMERCIO VAREJISTA DE MATERIAIS DE CONSTRUÇÃO EM GERAL( CIMENTO, TIJOLOS, AREIA, BRITA TELHA)
42995-01 CONSTRUÇÃO DE INSTALAÇÕES ESPORTIVAS E RECREATIVAS
47445-00COMERCIO VAREJISTA DE TINTAS E MATERIAIS PARA PINTURA
47423-00 COMERCIO VAREJISTA DE MATERIAS ELETRICOS
47431-00 COMERCIO VAREJISTA DE VIDROS
47440-01 COMERCIO VAREJISTA DE FERRAGENS E FERRAMENTAS
47440-02 COMERCIO VAREJISTA DE MADEIRAS E ARTEFATOS
47440-03 COMERCIO VAREJISTA DE MATERIAIS HIDRAULICOS
47440-04 COMERCIO VAREJISTA DE CAL, AREIA, PEDRA BRITA, TIJOLOS E TELHAS
71120-00 SERVIÇOS DE ENGENHARIA
71197-03 SERVIÇOS DE DESENHOS TECNICOS RELACIONADOS Á ARQUITETURA E ENGENHARIA
43304-99 OUTRAS OBRAS DE ACABAMENTO DA CONSTRUÇÃO
41204-00 CONSTRUÇÃO DE EDIFICIOS
42111-01 CONSTRUÇÃO DE RODOVIAS E FERROVIAS.

**CLÁUSULA V – DO INÍCIO DAS ATIVIDADES E PRAZO DE DURAÇÃO**
A sociedade iniciou suas atividades em 18/05/2021 e seu prazo de duração será por tempo indeterminado.

**CLÁUSULA VI – DO CAPITAL SOCIAI**
O capital social é de R$ 90.000,00 ( NOVENTA MIL REAIS, dividido em 90.000 quotas de valor nominal R$ 1,00 (um real), integralizadas, neste ato em moeda corrente do país pelos sócios e distribuídos entre eles da seguinte forma:

| Nome dos Sócios | Qtd Quotas | Valor Em R$ | % |
|---|---|---|---|
| MATEUS DO VALE SILVA | 90000 | 90.000,00 | 100 |
| TOTAL | 90000 | 90.000,00 | 100,00 |

**CLÁUSULAS VII – DA CESSÃO DE QUOTAS**
As quotas são indivisíveis e não poderão ser cedidas ou transferidas a terceiros sem o consentimento do outro sócio a quem fica assegurado, em igualdade de condições e peço direito de preferencia para a sua aquisição se postas a venda, formalizando se realizada a cessão delas, a alteração contratual pertinente.

**CLÁUSULA VIII – DA RESPONSABILIDADE**
A responsabilidade de cada sócio é restrita ao valor das suas quotas, mas respondem solidariamente pela integralização do capital social.

**CLÁUSULA IX – DA ADMINISTRAÇÃO**
A administração da sociedade será exercida pelo sócio, **MATEUS DO VALE SILVA** com poderes e atribuições de Administrador autorizado o uso do nome empresarial, vedado no entanto, em atividades estranhas ao o interesse social ou assumir obrigações seja em favor de qualquer dos quotistas ou de terceiros, bem como onerar ou alienar bens imóveis de sociedade, sem autorização dos outros sócios ( **artigos 997, VI; 1.013. 1.015, 1.064, CC/2002).**

**CLÁUSULA X – DO PRÓ LABORE**

O administrador terá direito a uma retirada mensal a titulo de pró-labore, ajustada anualmente em comum acordo dentro do limite estabelecido pela legislação do imposto de renda.

**CLÁUSULA XI – DO EXERCICIO SOCIAL, BALANÇO PATRIMONIAL DOS LUCROS E PERDAS**

O exercício social será coincidente com o ano-calendário e a todo dia 31 de Dezembro de cada ano, será procedido o levantamento do balanço do exercício, sendo que os lucros ou prejuízos verificados serão distribuídos ou suportados pelos sócios na proporção de suas quotas de capital, na forma prevista no

artigo 1.065 do Código Civil. Nos quatro meses seguintes ao termino do exercício social, os sócios deliberarão sobre as contas e designarão administradores quando for o caso.



**CLÁUSULA XII – DA RETIRADA OU FALECIMENTO DE SÓCIO**

Retirando-se, falecendo ou interditado qualquer sócio, a sociedade continuará suas atividades com os herdeiros, sucessores e o incapaz, dede que autorizado legalmente. Não sendo possível ou inexistindo interesse destes ou do(s) sócio(s) remanescente(s) na continuidade da sociedade, esta será liquidada após a apuração do Balanço Patrimonial na data do evento. O resultado positivo ou negativado será distribuído ou suportado pelos sócios na proporção de suas quotas. Em nenhuma hipótese a sociedade poderá continuar com apenas um sócio por mais de 180 (cento e oitenta) dias.

**Paragrafo único –** O mesmo procedimento será adotado em outros casos em que a sociedade se resolva em relação a seu sócio.

**CLÁUSULA XIII – DO DESEMPEDIMENTO**

O administrador declara, sob as penas da lei, de que não esta impedidos de exercer a administração da empresa por lei especial, ou em virtude de condenação criminal, ou por se encontrar sob os efeitos dela, a pena que vede, ainda que temporariamente, o acesso a cargos públicos; ou por crime falimentar, de prevaricação, peita ou suborno concussão, peculato, ou contra a economia popular, contra o sistema financeiro nacional, contra normas de defesa da concorrência, contra as relações de consumo, fé publica, ou a propriedade.

**CLÁUSULA XIV – PORTE EMPRESARIAL**

Declaro para os devidos fins e sob as penas de Lei, o enquadramento da empresa como Micro Empresa, onde a receita bruta anual da empresa não excederá ao limite fixado no inciso II do art. 3º da Lei Complementar nº 123 de 14 de dezembro de 2006, e que não se enquadra em qualquer das hipóteses de exclusão relacionadas no § 4º do art. 3º da mencionada lei. Em atendimento ao disposto na Lei Complementar no 123/2006.

**CLÁUSULA XV – FORO**

Fica eleito o Foro da Comarca de Igarapé Grande – MA, para qualquer ação fundada neste contrato, renunciando-se a qualquer outro por muito especial que seja.

E por estarem em perfeito acordo, em tudo que neste instrumento particular foi lavrado, obrigam-se a cumprir o presente ato constitutivo, e assinam o presente instrumento em uma única via que será destinada ao registro e arquivamento na Junta Comercial do Estado do Maranhão.

Igarapé Grande – MA, 11 de Outubro de 2022

MATEUS DO VALE SILVA
Sócio /Administrador

EGBERT RODRIGUES SOUSA FILHO
Sócio/Administrador

MINISTÉRIO DA ECONOMIA
Secretaria Especial de Desburocratização, Gestão e Governo Digital
Secretaria de Governo Digital
Departamento Nacional de Registro Empresarial e Integração

Prefeitura Mun. de Nova Colinas-MA
Fls. 00369
Assinatura

# ASSINATURA ELETRÔNICA

Certificamos que o ato da empresa M DO VALE SILVA LTDA consta assinado digitalmente por:

| IDENTIFICAÇÃO DO(S) ASSINANTE(S) | |
|---|---|
| CPF/CNPJ | Nome |
| 61396573348 | EGBERT RODRIGUES SOUSA FILHO |
| 62019214350 | MATEUS DO VALE SILVA |

CERTIFICO O REGISTRO EM 26/10/2022 15:12 SOB Nº 20221128913.
PROTOCOLO: 221128913 DE 25/10/2022.
CÓDIGO DE VERIFICAÇÃO: 12214005352. CNPJ DA SEDE: 42016257000181.
NIRE: 21201132793. COM EFEITOS DO REGISTRO EM: 11/10/2022.
M DO VALE SILVA LTDA

JUCEMA

CARLOS ANDRÉ DE MORAES PEREIRA
SECRETÁRIO-GERAL
www.empresafacil.ma.gov.br

A validade deste documento, se impresso, fica sujeito à comprovação de sua autenticidade nos respectivos portais, informando seus respectivos códigos de verificação.




# ALTERAÇÃO CONTRATUAL DA M DO VALE SILVA LTDA



Pelo presente instrumento particular de Alteração e Consolidação do Contrato Social os abaixo assinados:

MATEUS DO VALE SILVA, Brasileiro, solteiro, empresário natural da cidade de PEDREIRAS- MA, data de nascimento 29/09/2003, portador Do RG nº 058534642016-0, órgão Expedido SSP- MA CPF nº 620.192.143-50, residente e domiciliado na cidade de BERNARDO DO MEARIM- MA, na Rua do Campo sn, centro CEP 65723-000

Sócio da M DO VALE SILVA LTDA registrada na Junta Comercial do Estado do Maranhão sob Nire 21201132793 e Inscrita no CNPJ sob nº 42.016.257/0001-81 com sede na Rua Do Campo nº 100, centro de Bernardo Do Mearim- MA CEP 65723-000 Resolve alterar as seguintes clausulas.

**CLÁUSULA I** – Fica alterada a sede da empresa, para AVENIDA MANOEL MATIAS, SN, CENTRO, BERBARDO DO MEARIM CEP: 65723-000.

**CLAUSULA III** – Fica alterado o nome fantasia para MATEUS DO VALE SERVIÇOS E CONSTRUÇÕES

**CLÁUSULA II – DA ADMINISTRAÇÃO**

A administração da sociedade será exercida pelo sócio, **MATEUS DO VALE SILVA** com poderes e atribuições de Administrador autorizado o uso do nome empresarial, vedado no entanto, em atividades estranhas ao o interesse social ou assumir obrigações seja em favor de qualquer dos quotistas ou de terceiros, bem como onerar ou alienar bens imóveis de sociedade, sem autorização dos outros sócios ( **artigos 997, VI; 1.013. 1.015, 1.064, CC/2002)**.

**CLÁUSULA III – DO DESIMPEDIMENTO**

O Administrador declara, sob as penas de lei, de que não estão impedidos de exercer a administração da empresa por lei especial, ou em virtude de condenação criminal, ou por se encontrar sob os efeitos dela, a pena que vede ainda que temporariamente, o acesso a cargos públicos; ou por crime falimentar, de prevaricação, peita ou suborno concussão, peculato, ou contra a economia popular, contra o sistema financeiro nacional, contra normas de defesa da concorrência, contra as relações de consumo, fé publica, ou a propriedade.

**CONSOLIDAÇÃO DO CONTRATO SOCIAL**

**Pelo presente instrumento particular de consolidação de contrato social os abaixo assinados**

MATEUS DO VALE SILVA, Brasileiro, solteiro, empresário natural da cidade de PEDREIRAS- MA, data de nascimento 29/09/2003, portador Do RG nº 058534642016-0, órgão Expedido SSP- MA CPF nº 620.192.143-50, residente e domiciliado na cidade de BERNARDO DO MEARIM- MA, na Rua do Campo sn, centro CEP 65723-000

**CLÁSULA I - DO NOME EMPRESARIAL, DA SEDE E DAS FILIAIS**

A sociedade gira sob o nome empresarial de **M DO VALE SILVA LTDA** e usa a expressão **MATEUS DO VALE SERVIÇOS E CONSTRUÇÕES** como nome fantasia.

**CLÁUSULA II – DA SEDE**

A empresa tem sede e domicilio fiscal na **AVENIDA MANOEL MATIAS, SN, CENTRO, BERNARDO DO MEARIM- MA CEP 65.723-000**

Prefeitura Mun. de Nova Olinda-MA
000371
Assinatura

**CLÁUSULA III – DAS FILIAIS**
A empresa pode estabelecer filiais, agências ou sucursais em qualquer ponto do território nacional ou fora dele, mediante alteração assinada por todos os sócios.

**CLÁUSUL IV – DO OBJETO SOCIAL**
A sociedade tem o seguinte objeto social 42138-00 OBRAS DE URBANIZAÇÃO- RUAS PRAÇAS E CALÇADAS 47440-99 COMERCIO VAREJISTA DE MATERIAIS DE CONSTRUÇÃO EM GERAL( CIMENTO, TIJOLOS, AREIA, BRITA TELHA) 42995-01 CONSTRUÇÃO DE INSTALAÇÕES ESPORTIVAS E RECREATIVAS 47445-00COMERCIO VAREJISTA DE TINTAS E MATERIAIS PARA PINTURA 47423-00 COMERCIO VAREJISTA DE MATERIAS ELETRICOS 47431-00 COMERCIO VAREJISTA DE VIDROS 47440-01 COMERCIO VAREJISTA DE FERRAGENS E FERRAMENTAS 47440-02 COMERCIO VAREJISTA DE MADEIRAS E ARTEFATOS 47440-03 COMERCIO VAREJISTA DE MATERIAIS HIDRAULICOS 47440-04 COMERCIO VAREJISTA DE CAL, AREIA, PEDRA BRITA, TIJOLOS E TELHAS 71120-00 SERVIÇOS DE ENGENHARIA 71197-03 SERVIÇOS DE DESENHOS TECNICOS RELACIONADOS Á ARQUITETURA E ENGENHARIA 43304-99 OUTRAS OBRAS DE ACABAMENTO DA CONSTRUÇÃO 41204-00 CONSTRUÇÃO DE EDIFICIOS 42111-01 CONSTRUÇÃO DE RODOVIAS E FERROVIAS.

E exerce as seguintes atividades:
42138-00 OBRAS DE URBANIZAÇÃO- RUAS PRAÇAS E CALÇADAS
47440-99 COMERCIO VAREJISTA DE MATERIAIS DE CONSTRUÇÃO EM GERAL( CIMENTO, TIJOLOS, AREIA, BRITA TELHA)
42995-01 CONSTRUÇÃO DE INSTALAÇÕES ESPORTIVAS E RECREATIVAS
47445-00COMERCIO VAREJISTA DE TINTAS E MATERIAIS PARA PINTURA
47423-00 COMERCIO VAREJISTA DE MATERIAS ELETRICOS
47431-00 COMERCIO VAREJISTA DE VIDROS
47440-01 COMERCIO VAREJISTA DE FERRAGENS E FERRAMENTAS
47440-02 COMERCIO VAREJISTA DE MADEIRAS E ARTEFATOS
47440-03 COMERCIO VAREJISTA DE MATERIAIS HIDRAULICOS
47440-04 COMERCIO VAREJISTA DE CAL, AREIA, PEDRA BRITA, TIJOLOS E TELHAS
71120-00 SERVIÇOS DE ENGENHARIA
71197-03 SERVIÇOS DE DESENHOS TECNICOS RELACIONADOS Á ARQUITETURA E ENGENHARIA
43304-99 OUTRAS OBRAS DE ACABAMENTO DA CONSTRUÇÃO
41204-00 CONSTRUÇÃO DE EDIFICIOS
42111-01 CONSTRUÇÃO DE RODOVIAS E FERROVIAS.

**CLÁUSULA V – DO INÍCIO DAS ATIVIDADES E PRAZO DE DURAÇÃO**
A sociedade iniciou suas atividades em 18/05/2021 e seu prazo de duração será por tempo indeterminado.

**CLÁUSULA VI – DO CAPITAL SOCIAI**
O capital social é de R$ 90.000,00 ( NOVENTA MIL REAIS, dividido em 90.000 quotas de valor nominal R$ 1,00 (um real), integralizadas, neste ato em moeda corrente do país pelos sócios e distribuídos entre eles da seguinte forma:

| Nome dos Sócios | Qtd Quotas | Valor Em R$ | % |
|---|---|---|---|
| MATEUS DO VALE SILVA | 90000 | 90.000,00 | 100 |
| TOTAL | 90000 | 90.000,00 | 100,00 |

**CLÁUSULAS VII – DA CESSÃO DE QUOTAS**
As quotas são indivisíveis e não poderão ser cedidas ou transferidas a terceiros sem o consentimento do outro sócio a quem fica assegurado, em igualdade de condições e peço direito de preferencia para a sua aquisição se postas a venda, formalizando se realizada a cessão delas, a alteração contratual pertinente.

**CLÁUSULA VIII – DA RESPONSABILIDADE**
A responsabilidade de cada sócio é restrita ao valor das suas quotas, mas respondem solidariamente pela integralização do capital social.

**CLÁUSULA IX – DA ADMINISTRAÇÃO**
A administração da sociedade será exercida pelo sócio, **MATEUS DO VALE SILVA** com poderes e atribuições de Administrador autorizado o uso do nome empresarial, vedado no entanto, em atividades estranhas ao o interesse social ou assumir obrigações seja em favor de qualquer dos quotistas ou de terceiros, bem como onerar ou alienar bens imóveis de sociedade, sem autorização dos outros sócios ( **artigos 997, VI; 1.013. 1.015, 1.064, CC/2002)**.

**CLÁUSULA X – DO PRÓ LABORE**

O administrador terá direito a uma retirada mensal a titulo de pró-labore, ajustada anualmente em comum acordo dentro do limite estabelecido pela legislação do imposto de renda.

**CLÁUSULA XI – DO EXERCICIO SOCIAL, BALANÇO PATRIMONIAL DOS LUCROS E PERDAS**

O exercício social será coincidente com o ano-calendário e a todo dia 31 de Dezembro de cada ano, será procedido o levantamento do balanço do exercício, sendo que os lucros ou prejuízos verificados serão distribuídos ou suportados pelos sócios na proporção de suas quotas de capital, na forma prevista no

Prefeitura Mun. de Nova Colinas-MA
000372
Assinatura

artigo 1.065 do Código Civil. Nos quatro meses seguintes ao termino do exercício social, os sócios deliberarão sobre as contas e designarão administradores quando for o caso.



---

**CLÁUSULA XII – DA RETIRADA OU FALECIMENTO DE SÓCIO**

Retirando-se, falecendo ou interditado qualquer sócio, a sociedade continuará suas atividades com os herdeiros, sucessores e o incapaz, dede que autorizado legalmente. Não sendo possível ou inexistindo interesse destes ou do(s) sócio(s) remanescente(s) na continuidade da sociedade, esta será liquidada após a apuração do Balanço Patrimonial na data do evento. O resultado positivo ou negativado será distribuído ou suportado pelos sócios na proporção de suas quotas. Em nenhuma hipótese a sociedade poderá continuar com apenas um sócio por mais de 180 (cento e oitenta) dias.

**Paragrafo único –** O mesmo procedimento será adotado em outros casos em que a sociedade se resolva em relação a seu sócio.

**CLÁUSULA XIII – DO DESEMPEDIMENTO**

O administrador declara, sob as penas da lei, de que não esta impedidos de exercer a administração da empresa por lei especial, ou em virtude de condenação criminal, ou por se encontrar sob os efeitos dela, a pena que vede, ainda que temporariamente, o acesso a cargos públicos; ou por crime falimentar, de prevaricação, peita ou suborno concussão, peculato, ou contra a economia popular, contra o sistema financeiro nacional, contra normas de defesa da concorrência, contra as relações de consumo, fé publica, ou a propriedade.

**CLÁUSULA XIV – PORTE EMPRESARIAL**

Declaro para os devidos fins e sob as penas de Lei, o enquadramento da empresa como Micro Empresa, onde a receita bruta anual da empresa não excederá ao limite fixado no inciso II do art. 3º da Lei Complementar nº 123 de 14 de dezembro de 2006, e que não se enquadra em qualquer das hipóteses de exclusão relacionadas no § 4º do art. 3º da mencionada lei. Em atendimento ao disposto na Lei Complementar no 123/2006.

**CLÁUSULA XV – FORO**

Fica eleito o Foro da Comarca de Igarapé Grande – MA, para qualquer ação fundada neste contrato, renunciando-se a qualquer outro por muito especial que seja.

E por estarem em perfeito acordo, em tudo que neste instrumento particular foi lavrado, obrigam-se a cumprir o presente ato constitutivo, e assinam o presente instrumento em uma única via que será destinada ao registro e arquivamento na Junta Comercial do Estado do Maranhão.

Igarapé Grande – MA, 01 de Dezembrode 2022

---

MATEUS DO VALE SILVA
Sócio /Administrador

MINISTÉRIO DA ECONOMIA
Secretaria Especial de Desburocratização, Gestão e Governo Digital
Secretaria de Governo Digital
Departamento Nacional de Registro Empresarial e Integração

Prefeitura Municipal de Nova Colinas-MA
000373
Assinatura

# ASSINATURA ELETRÔNICA

Certificamos que o ato da empresa M DO VALE SILVA LTDA consta assinado digitalmente por:

| IDENTIFICAÇÃO DO(S) ASSINANTE(S) | |
|---|---|
| CPF/CNPJ | Nome |
| 62019214350 | MATEUS DO VALE SILVA |

CERTIFICO O REGISTRO EM 01/12/2022 18:26 SOB Nº 20221401768.
PROTOCOLO: 221401768 DE 01/12/2022.
CÓDIGO DE VERIFICAÇÃO: 12215494926. CNPJ DA SEDE: 42016257000181.
NIRE: 21201132793. COM EFEITOS DO REGISTRO EM: 01/12/2022.
M DO VALE SILVA LTDA

JUCEMA

CARLOS ANDRÉ DE MORAES PEREIRA
SECRETÁRIO-GERAL
www.empresafacil.ma.gov.br

A validade deste documento, se impresso, fica sujeito à comprovação de sua autenticidade nos respectivos portais, informando seus respectivos códigos de verificação.

Prefeitura Municipal de Nova Colinas-MA
Assinatura

# ALTERAÇÃO CONTRATUAL DA M DO VALESILVA LTDA



Pelo presente instrumento particular de Alteração e Consolidação do Contrato Social os abaixo assinados:

MATEUS DO VALE SILVA, Brasileiro, solteiro, empresário natural da cidade de PEDREIRAS- MA, data de nascimento 29/09/2003, portador Do RG nº 058534642016-0, órgão Expedido SSP- MA CPF nº 620.192.143-50, residente e domiciliado na cidade de BERNARDO DO MEARIM- MA, na Rua do Campo sn, centro CEP 65723-000**CLÁUSULA I –**

Sócio da M DO VALE SILVA LTDA registrada na Junta Comercial do Estado do Maranhão sob Nire 21201132793 e Inscrita no CNPJ sob nº 42.016.257/0001-81 com sede na AVENIDA MAOEL MATIAS, SN, CENTRO de Bernardo Do Mearim- MA CEP 65723-000 Resolve alterar as seguintes clausulas.

**CLÁUSULA I** - É Admitido na sociedade, EGBERT RODRIGUES SOUSA FILHO, brasileiro, solteiro, empresário, nascido em 14/02/1997, nº do CPF: 613.965.733-48, residente e domiciliado na cidade de Bernardo – MA RUA DO CAMPO Nº 100 , CENTRO, BERNARDO DO MEARIM – MA CEP 65.723-000. entra na empresa com 200.000 cotas de valor nominal de R$ 1,00 Correspondentes a R$200.000,00

**CLÁUSULA II–** Retira-se da Sociedade o Socio MATEUS DO VALE SILVA detentor de 90.000 cotas no valor nominal de R$ 1,00 ( UM REAL ) correspondendo a R$ 90.000,00

**Paragrafo Único.** O socio que se retira declara ter recebido o valor de R$ 90.000,00 reais correspondentes a suas quotas de participação na empresa e que nada mais tem a receber ou a declarar presente nem futuramente qualquer titulo.

**CLAUSULA III- : O Capital que era de R$ 90.000,00** totalmente subscrito e integralizado, devido ao aumento de capital será elevado conforme artigos 1.082 e 1.083 fica elevado para R$ 200.000,00, em moeda correte nacional, distribuído 200.000 quotas no valor de R$ 1,00 , correspondendo a R$ 200.000,00.

**CLÁUSULA IV** – O nome empresarial passa a ser **E R SOUSA FILHO SERVIÇOS LTDA e usara o nome fantasia Rodrigues Construções.**

## CLÁUSULA VI – DA ADMINISTRAÇÃO

A administração da sociedade será exercida pelo sócio, EGBERT RODRIGUES SOUSA FILHO com poderes e atribuições de Administrador autorizado o uso do nome empresarial, vedado no entanto, em atividades estranhas ao o interesse social ou assumir obrigações seja em favor de qualquer dos quotistas ou de terceiros, bem como onerar ou alienar bens imóveis de sociedade, sem autorização dos outros sócios ( **artigos 997, VI; 1.013. 1.015, 1.064, CC/2002)**.

## CLÁUSULA VII – DO DESIMPEDIMENTO

O Administrador declara, sob as penas de lei, de que não estão impedidos de exercer a administração da empresa por lei especial, ou em virtude de condenação criminal, ou por se encontrar sob os efeitos dela, a pena que vede ainda que temporariamente, o acesso a cargos públicos; ou por crime falimentar, de prevaricação, peita ou suborno concussão, peculato, ou contra a economia popular, contra o sistema financeiro nacional, contra normas de defesa da concorrência, contra as relações de consumo, fé publica, ou a propriedade.

## CONSOLIDAÇÃO DO CONTRATO SOCIAL

**Pelo presente instrumento particular de consolidação de contrato social os abaixo assinados**

EGBERT RODRIGUES SOUSA FILHO, brasileiro, solteiro, empresário, nascido em 14/02/1997, nº do CPF: 613.965.733-48, residente e domiciliado na cidade de Bernardo – MA RUA DO CAMPO Nº 100 , CENTRO, BERNARDO DO MEARIM – MA CEP 65.723-000

### CLÁSULA I - DO NOME EMPRESARIAL, DA SEDE E DAS FILIAIS

A sociedade gira sob o nome empresarial de **M DO VALE SILVA LTDA** e usa a expressão **RODRIGUES CONSTRUÇOES E SERVIÇOS** como nome fantasia.

### CLÁUSULA II – DA SEDE

A empresa tem sede e domicilio fiscal na **RUA DO CAMPO, SN, CENTRO, BERNARDO DO MEARIM- MA CEP 65.723-000**

Prefeitura Municipal de Nova Colinas-MA
000375
Assinatura

**CLÁUSULA III – DAS FILIAIS**
A empresa pode estabelecer filiais, agências ou sucursais em qualquer ponto do território nacional ou fora dele, mediante alteração assinada por todos os sócios.

**CLÁUSUL IV – DO OBJETO SOCIAL**
A sociedade tem o seguinte objeto social 42138-00 OBRAS DE URBANIZAÇÃO- RUAS PRAÇAS E CALÇADAS 47440-99 COMERCIO VAREJISTA DE MATERIAIS DE CONSTRUÇÃO EM GERAL( CIMENTO, TIJOLOS, AREIA, BRITA TELHA) 42995-01 CONSTRUÇÃO DE INSTALAÇÕES ESPORTIVAS E RECREATIVAS 47445-00COMERCIO VAREJISTA DE TINTAS E MATERIAIS PARA PINTURA 47423-00 COMERCIO VAREJISTA DE MATERIAS ELETRICOS 47431-00 COMERCIO VAREJISTA DE VIDROS 47440-01 COMERCIO VAREJISTA DE FERRAGENS E FERRAMENTAS 47440-02 COMERCIO VAREJISTA DE MADEIRAS E ARTEFATOS 47440-03 COMERCIO VAREJISTA DE MATERIAIS HIDRAULICOS 47440-04 COMERCIO VAREJISTA DE CAL, AREIA, PEDRA BRITA, TIJOLOS E TELHAS 71120-00 SERVIÇOS DE ENGENHARIA 71197-03 SERVIÇOS DE DESENHOS TECNICOS RELACIONADOS Á ARQUITETURA E ENGENHARIA 43304-99 OUTRAS OBRAS DE ACABAMENTO DA CONSTRUÇÃO 41204-00 CONSTRUÇÃO DE EDIFICIOS 42111-01 CONSTRUÇÃO DE RODOVIAS E FERROVIAS.

E exerce as seguintes atividades:
42138-00 OBRAS DE URBANIZAÇÃO- RUAS PRAÇAS E CALÇADAS
47440-99 COMERCIO VAREJISTA DE MATERIAIS DE CONSTRUÇÃO EM GERAL( CIMENTO, TIJOLOS, AREIA, BRITA TELHA)
42995-01 CONSTRUÇÃO DE INSTALAÇÕES ESPORTIVAS E RECREATIVAS
47445-00COMERCIO VAREJISTA DE TINTAS E MATERIAIS PARA PINTURA
47423-00 COMERCIO VAREJISTA DE MATERIAS ELETRICOS
47431-00 COMERCIO VAREJISTA DE VIDROS
47440-01 COMERCIO VAREJISTA DE FERRAGENS E FERRAMENTAS
47440-02 COMERCIO VAREJISTA DE MADEIRAS E ARTEFATOS
47440-03 COMERCIO VAREJISTA DE MATERIAIS HIDRAULICOS
47440-04 COMERCIO VAREJISTA DE CAL, AREIA, PEDRA BRITA, TIJOLOS E TELHAS
71120-00 SERVIÇOS DE ENGENHARIA
71197-03 SERVIÇOS DE DESENHOS TECNICOS RELACIONADOS Á ARQUITETURA E ENGENHARIA
43304-99 OUTRAS OBRAS DE ACABAMENTO DA CONSTRUÇÃO
41204-00 CONSTRUÇÃO DE EDIFICIOS
42111-01 CONSTRUÇÃO DE RODOVIAS E FERROVIAS.

**CLÁUSULA V – DO INÍCIO DAS ATIVIDADES E PRAZO DE DURAÇÃO**
A sociedade iniciou suas atividades em 18/05/2021 e seu prazo de duração será por tempo indeterminado.

**CLÁUSULA VI – DO CAPITAL SOCIAI**
O capital social é de R$ 90.000,00 ( NOVENTA MIL REAIS, dividido em 90.000 quotas de valor nominal R$ 1,00 (um real), integralizadas, neste ato em moeda corrente do país pelos sócios e distribuídos entre eles da seguinte forma:

| Nome dos Sócios | Qtd Quotas | Valor Em R$ | % |
|---|---|---|---|
| EGBERT RODRIGUES SOUSA FILHO | 200000 | 200.000,00 | 100 |
| TOTAL | 200000 | 200.000,00 | 100,00 |

**CLÁUSULAS VII – DA CESSÃO DE QUOTAS**
As quotas são indivisíveis e não poderão ser cedidas ou transferidas a terceiros sem o consentimento do outro sócio a quem fica assegurado, em igualdade de condições e peço direito de preferencia para a sua aquisição se postas a venda, formalizando se realizada a cessão delas, a alteração contratual pertinente.

**CLÁUSULA VIII – DA RESPONSABILIDADE**
A responsabilidade de cada sócio é restrita ao valor das suas quotas, mas respondem solidariamente pela integralização do capital social.

**CLÁUSULA IX – DA ADMINISTRAÇÃO**
A administração da sociedade será exercida pelo sócio, **EGBERT RODRIGUES SOUSA FILHO** com poderes e atribuições de Administrador autorizado o uso do nome empresarial, vedado no entanto, em atividades estranhas ao o interesse social ou assumir obrigações seja em favor de qualquer dos quotistas ou de terceiros, bem como onerar ou alienar bens imóveis de sociedade, sem autorização dos outros sócios ( **artigos 997, VI; 1.013. 1.015, 1.064, CC/2002)**.

**CLÁUSULA X – DO PRÓ LABORE**

O administrador terá direito a uma retirada mensal a titulo de pró-labore, ajustada anualmente em comum acordo dentro do limite estabelecido pela legislação do imposto de renda.

**CLÁUSULA XI – DO EXERCICIO SOCIAL, BALANÇO PATRIMONIAL DOS LUCROS E PERDAS**

O exercício social será coincidente com o ano-calendário e a todo dia 31 de Dezembro de cada ano, será procedido o levantamento do balanço do exercício, sendo que os lucros ou prejuízos verificados serão distribuídos ou suportados pelos sócios na proporção de suas quotas de capital, na forma prevista no

Prefeitura Mun. de Nova Colinas-MA
000376
Assinatura

artigo 1.065 do Código Civil. Nos quatro meses seguintes ao termino do exercício social, os sócios deliberarão sobre as contas e designarão administradores quando for o caso.

---

**CLÁUSULA XII – DA RETIRADA OU FALECIMENTO DE SÓCIO**

Retirando-se, falecendo ou interditado qualquer sócio, a sociedade continuará suas atividades com os herdeiros, sucessores e o incapaz, dede que autorizado legalmente. Não sendo possível ou inexistindo interesse destes ou do(s) sócio(s) remanescente(s) na continuidade da sociedade, esta será liquidada após a apuração do Balanço Patrimonial na data do evento. O resultado positivo ou negativado será distribuído ou suportado pelos sócios na proporção de suas quotas. Em nenhuma hipótese a sociedade poderá continuar com apenas um sócio por mais de 180 (cento e oitenta) dias.

**Paragrafo único –** O mesmo procedimento será adotado em outros casos em que a sociedade se resolva em relação a seu sócio.

**CLÁUSULA XIII – DO DESEMPEDIMENTO**

O administrador declara, sob as penas da lei, de que não esta impedidos de exercer a administração da empresa por lei especial, ou em virtude de condenação criminal, ou por se encontrar sob os efeitos dela, a pena que vede, ainda que temporariamente, o acesso a cargos públicos; ou por crime falimentar, de prevaricação, peita ou suborno concussão, peculato, ou contra a economia popular, contra o sistema financeiro nacional, contra normas de defesa da concorrência, contra as relações de consumo, fé publica, ou a propriedade.

**CLÁUSULA XIV – PORTE EMPRESARIAL**

Declaro para os devidos fins e sob as penas de Lei, o enquadramento da empresa como Micro Empresa, onde a receita bruta anual da empresa não excederá ao limite fixado no inciso II do art. 3° da Lei Complementar n° 123 de 14 de dezembro de 2006, e que não se enquadra em qualquer das hipóteses de exclusão relacionadas no § 4° do art. 3° da mencionada lei. Em atendimento ao disposto na Lei Complementar no 123/2006.

**CLÁUSULA XV – FORO**

Fica eleito o Foro da Comarca de Igarapé Grande – MA, para qualquer ação fundada neste contrato, renunciando-se a qualquer outro por muito especial que seja.

E por estarem em perfeito acordo, em tudo que neste instrumento particular foi lavrado, obrigam-se a cumprir o presente ato constitutivo, e assinam o presente instrumento em uma única via que será destinada ao registro e arquivamento na Junta Comercial do Estado do Maranhão.

Igarapé Grande – MA, 02 de JULHO de 2024

MATEUS DO VALE SILVA
Sócio /Administrador

EGBERT RODRIGUES SOUSA FILHO
Sócio /Administrador

MINISTÉRIO DA ECONOMIA
Secretaria Especial de Desburocratização, Gestão e Governo Digital
Secretaria de Governo Digital
Departamento Nacional de Registro Empresarial e Integração

Prefeitura Mun. de Nova Colinas-MA
Fls. 00377
Assinatura

# ASSINATURA ELETRÔNICA

Certificamos que o ato da empresa E R SOUSA FILHO SERVIÇOS LTDA consta assinado digitalmente por:

| IDENTIFICAÇÃO DO(S) ASSINANTE(S) | |
|---|---|
| CPF/CNPJ | Nome |
| 61396573348 | EGBERT RODRIGUES SOUSA FILHO |
| 62019214350 | MATEUS DO VALE SILVA |

CERTIFICO O REGISTRO EM 03/07/2024 01:39 SOB Nº 20240883616.
PROTOCOLO: 240883616 DE 02/07/2024.
CÓDIGO DE VERIFICAÇÃO: 12409401636. CNPJ DA SEDE: 42016257000181.
NIRE: 21201132793. COM EFEITOS DO REGISTRO EM: 02/07/2024.
E R SOUSA FILHO SERVIÇOS LTDA

JUCEMA

CARLOS ANDRÉ DE MORAES PEREIRA
SECRETÁRIO-GERAL
www.empresafacil.ma.gov.br

A validade deste documento, se impresso, fica sujeito à comprovação de sua autenticidade nos respectivos portais, informando seus respectivos códigos de verificação.

Prefeitura Mun. de Nova Olinda-MA
000378
Assinatura

# ALTERAÇÃO CONTRATUAL DA E R SOUSA FILHO SERVIÇOS LTDA



Pelo presente instrumento particular de Alteração e Consolidação do Contrato Social os abaixo assinados:

EGBERT RODRIGUES SOUSA FILHO, brasileiro, solteiro, empresário, nascido em 14/02/1997, nº do CPF: 613.965.733-48, residente e domiciliado na cidade de Bernardo – MA RUA DO CAMPO Nº 100 , CENTRO, BERNARDO DO MEARIM – MA CEP 65.723-000

Sócio da E R SOUSA FILHO SERVIÇOS LTDA registrada na Junta Comercial do Estado do Maranhão sob N:21201132793 e inscrita no CNPJ sob nº 42.016.257/0001-81 com sede na AVENIDA MANOEL MATIAS, SN, CENTRO, de Bernardo Do Mearim-MA CEP 65723-000 Resolve alterar as seguintes clausulas.

**CLAUSULA I- : O Capital que era de R$ 200.000,00 ( DUZENTOS MIL REAIS)** totalmente subscrito e integralizado, devido ao aumento de capital será elevado conforme artigos 1.082 e 1.083 fica elevado para R$ 1.000.000,00 ( UM MILHAO DE REAIS ) em moeda correte nacional, distribuído 1.000.000 quotas no valor de R$ 1,00, correspondendo a R$ 1.000.000,00. ( UM MILHAO DE REAIS)

## CLÁUSULA II – DA ADMINISTRAÇÃO

A administração da sociedade será exercida pelo sócio, EGBERT RODRIGUES SOUSA FILHO com poderes e atribuições de Administrador autorizado o uso do nome empresarial, vedado, no entanto, em atividades estranhas ao o interesse social ou assumir obrigações seja em favor de qualquer dos quotistas ou de terceiros, bem como onerar ou alienar bens imóveis de sociedade, sem autorização dos outros sócios ( **artigos 997, VI; 1.013. 1.015, 1.064, CC/2002)**.

## CLÁUSULA III – DO DESIMPEDIMENTO

O Administrador declara, sob as penas de lei, de que não estão impedidos de exercer a administração da empresa por lei especial, ou em virtude de condenação criminal, ou por se encontrar sob os efeitos dela, a pena que vede ainda que temporariamente, o acesso a cargos públicos; ou por crime falimentar, de prevaricação, peita ou suborno concussão, peculato, ou contra a economia popular, contra o sistema financeiro nacional, contra normas de defesa da concorrência, contra as relações de consumo, fé pública, ou a propriedade.

## CONSOLIDAÇÃO DO CONTRATO SOCIAL

**Pelo presente instrumento particular de consolidação de contrato social os abaixo assinados**

EGBERT RODRIGUES SOUSA FILHO, brasileiro, solteiro, empresário, nascido em 14/02/1997, nº do CPF: 613.965.733-48, residente e domiciliado na cidade de Bernardo – MA RUA DO CAMPO Nº 100 , CENTRO, BERNARDO DO MEARIM – MA CEP 65.723-000

### CLÁSULA I - DO NOME EMPRESARIAL, DA SEDE E DAS FILIAIS

A sociedade gira sob o nome empresarial de **E R SOUSA FILHO SERVIÇOS LTDA** e usa a expressão **RODRIGUES CONSTRUÇÕES** como nome fantasia.

### CLÁUSULA II – DA SEDE

A empresa tem sede e domicilio fiscal na **AVENIDA MANOEL MATIAS, SN, CENTRO, BERNARDO DO MEARIM- MA CEP 65.723-000**

### CLÁUSULA III – DAS FILIAIS

A empresa pode estabelecer filiais, agências ou sucursais em qualquer ponto do território nacional ou fora dele, mediante alteração assinada por todos os sócios.

### CLÁUSUL IV – DO OBJETO SOCIAL

A sociedade tem o seguinte objeto social 42138-00 OBRAS DE URBANIZAÇÃO- RUAS PRAÇAS E CALÇADAS 47440-99 COMERCIO VAREJISTA DE MATERIAIS DE CONSTRUÇÃO EM GERAL( CIMENTO, TIJOLOS, AREIA, BRITA TELHA) 42995-01 CONSTRUÇÃO DE INSTALAÇÕES ESPORTIVAS E RECREATIVAS 47445-00COMERCIO VAREJISTA DE TINTAS E MATERIAIS PARA PINTURA 47423-00 COMERCIO VAREJISTA DE MATERIAS ELETRICOS 47431-00 COMERCIO VAREJISTA DE VIDROS 47440-01 COMERCIO VAREJISTA DE FERRAGENS E FERRAMENTAS 47440-02 COMERCIO VAREJISTA DE MADEIRAS E ARTEFATOS 47440-03 COMERCIO VAREJISTA DE MATERIAIS HIDRAULICOS 47440-04 COMERCIO VAREJISTA DE CAL, AREIA, PEDRA BRITA, TIJOLOS E TELHAS 71120-00 SERVIÇOS DE ENGENHARIA 71197-03 SERVIÇOS DE DESENHOS TECNICOS RELACIONADOS Á ARQUITETURA E ENGENHARIA 43304-99 OUTRAS OBRAS DE ACABAMENTO DA CONSTRUÇÃO 41204-00 CONSTRUÇÃO DE EDIFICIOS 42111-01 CONSTRUÇÃO DE RODOVIAS E FERROVIAS.




E exerce as seguintes atividades:
42138-00 OBRAS DE URBANIZAÇÃO- RUAS PRAÇAS E CALÇADAS
47440-99 COMERCIO VAREJISTA DE MATERIAIS DE CONSTRUÇÃO EM GERAL( CIMENTO, TIJOLOS, AREIA, BRITA TELHA)
42995-01 CONSTRUÇÃO DE INSTALAÇÕES ESPORTIVAS E RECREATIVAS
47445-00COMERCIO VAREJISTA DE TINTAS E MATERIAIS PARA PINTURA
47423-00 COMERCIO VAREJISTA DE MATERIAS ELETRICOS
47431-00 COMERCIO VAREJISTA DE VIDROS
47440-01 COMERCIO VAREJISTA DE FERRAGENS E FERRAMENTAS
47440-02 COMERCIO VAREJISTA DE MADEIRAS E ARTEFATOS
47440-03 COMERCIO VAREJISTA DE MATERIAIS HIDRAULICOS
47440-04 COMERCIO VAREJISTA DE CAL, AREIA, PEDRA BRITA, TIJOLOS E TELHAS
71120-00 SERVIÇOS DE ENGENHARIA
71197-03 SERVIÇOS DE DESENHOS TECNICOS RELACIONADOS Á ARQUITETURA E ENGENHARIA
43304-99 OUTRAS OBRAS DE ACABAMENTO DA CONSTRUÇÃO
41204-00 CONSTRUÇÃO DE EDIFICIOS
42111-01 CONSTRUÇÃO DE RODOVIAS E FERROVIAS.

**CLÁUSULA V – DO INÍCIO DAS ATIVIDADES E PRAZO DE DURAÇÃO**
A sociedade iniciou suas atividades em 18/05/2021 e seu prazo de duração será por tempo indeterminado.

**CLÁUSULA VI – DO CAPITAL SOCIAI**
O capital social é de R$ 1.000.000,00 ( UM MILHÃO DE REAIS), dividido em 1.000.000 quotas de valor nominal R$ 1,00 (um real), integralizadas, neste ato em moeda corrente do país pelos sócios e distribuídos entre eles da seguinte forma:

| Nome dos Sócios | Qtd Quotas | Valor Em R$ | % |
|---|---|---|---|
| EGBERT RODRIGUES SOUSA FILHO | 1.000.000 | 1.000.000,00 | 100 |
| TOTAL | 1.000.000 | 1.000.000,00 | 100,00 |

**CLÁUSULAS VII – DA CESSÃO DE QUOTAS**
As quotas são indivisíveis e não poderão ser cedidas ou transferidas a terceiros sem o consentimento do outro sócio a quem fica assegurado, em igualdade de condições e peço direito de preferencia para a sua aquisição se postas a venda, formalizando se realizada a cessão delas, a alteração contratual pertinente.

**CLÁUSULA VIII – DA RESPONSABILIDADE**
A responsabilidade de cada sócio é restrita ao valor das suas quotas, mas respondem solidariamente pela integralização do capital social.

**CLÁUSULA IX – DA ADMINISTRAÇÃO**
A administração da sociedade será exercida pelo sócio, **EGBERT RODRIGUES SOUSA FILHO** com poderes e atribuições de Administrador autorizado o uso do nome empresarial, vedado, no entanto, em atividades estranhas ao o interesse social ou assumir obrigações seja em favor de qualquer dos quotistas ou de terceiros, bem como onerar ou alienar bens imóveis de sociedade, sem autorização dos outros sócios ( **artigos 997, VI; 1.013. 1.015, 1.064, CC/2002).**

**CLÁUSULA X – DO PRÓ LABORE**

O administrador terá direito a uma retirada mensal a título de pró-labore, ajustada anualmente em comum acordo dentro do limite estabelecido pela legislação do imposto de renda.

**CLÁUSULA XI – DO EXERCICIO SOCIAL, BALANÇO PATRIMONIAL DOS LUCROS E PERDAS**

O exercício social será coincidente com o ano-calendário e a todo dia 31 de dezembro de cada ano, será procedido o levantamento do balanço do exercício, sendo que os lucros ou prejuízos verificados serão distribuídos ou suportados pelos sócios na proporção de suas quotas de capital, na forma prevista no artigo 1.065 do Código Civil. Nos quatro meses seguintes ao termino do exercício social, os sócios deliberarão sobre as contas e designarão administradores quando for o caso.

**CLÁUSULA XII – DA RETIRADA OU FALECIMENTO DE SÓCIO**
Retirando-se, falecendo ou interditado qualquer sócio, a sociedade continuará suas atividades com os herdeiros, sucessores e o incapaz, dede que autorizado legalmente. Não sendo possível ou inexistindo interesse destes ou do(s) sócio(s) remanescente(s) na continuidade da sociedade, esta será liquidada após a apuração do Balanço Patrimonial na data do evento. O resultado positivo ou negativado será distribuído ou suportado pelos sócios na proporção de suas quotas. Em nenhuma hipótese a sociedade poderá continuar com apenas um sócio por mais de 180 (cento e oitenta) dias.

Prefeitura Mun. de Nova Colinas-MA
000380
Assinatura

**Paragrafo único –** O mesmo procedimento será adotado em outros casos em que a sociedade se resolva em relação a seu sócio.

**CLÁUSULA XIII – DO DESEMPEDIMENTO**

O administrador declara, sob as penas da lei, de que não está impedidos de exercer a administração da empresa por lei especial, ou em virtude de condenação criminal, ou por se encontrar sob os efeitos dela, a pena que vede, ainda que temporariamente, o acesso a cargos públicos; ou por crime falimentar, de prevaricação, peita ou suborno concussão, peculato, ou contra a economia popular, contra o sistema financeiro nacional, contra normas de defesa da concorrência, contra as relações de consumo, fé publica, ou a propriedade.

**CLÁUSULA XIV – PORTE EMPRESARIAL**

Declaro para os devidos fins e sob as penas de Lei, o enquadramento da empresa como Micro Empresa, onde a receita bruta anual da empresa não excederá ao limite fixado no inciso II do art. 3º da Lei Complementar nº 123 de 14 de dezembro de 2006, e que não se enquadra em qualquer das hipóteses de exclusão relacionadas no § 4º do art. 3º da mencionada lei. Em atendimento ao disposto na Lei Complementar no 123/2006.

**CLÁUSULA XV – FORO**

Fica eleito o Foro da Comarca de Igarapé Grande – MA, para qualquer ação fundada neste contrato, renunciando-se a qualquer outro por muito especial que seja.

E por estarem em perfeito acordo, em tudo que neste instrumento particular foi lavrado, obrigam-se a cumprir o presente ato constitutivo, e assinam o presente instrumento em uma única via que será destinada ao registro e arquivamento na Junta Comercial do Estado do Maranhão.

Bernardo do Mearim – MA, 01 de Abril de 2025

---

EGBERT RODRIGUES SOUSA FILHO
Sócio /Administrador

Prefeitura Municipal Nova Colinas-MA
000381
Assinatura

# ASSINATURA ELETRÔNICA

Certificamos que o ato da empresa E R SOUSA FILHO SERVIÇOS LTDA consta assinado digitalmente por:

| IDENTIFICAÇÃO DO(S) ASSINANTE(S) | |
|---|---|
| CPF/CNPJ | Nome |
| 61396573348 | EGBERT RODRIGUES SOUSA FILHO |

CERTIFICO O REGISTRO EM 24/04/2025 10:32 SOB Nº 20250486458.
PROTOCOLO: 250486458 DE 23/04/2025.
CÓDIGO DE VERIFICAÇÃO: 12506718655. CNPJ DA SEDE: 42016257000181.
NIRE: 21201132793. COM EFEITOS DO REGISTRO EM: 14/04/2025.
E R SOUSA FILHO SERVIÇOS LTDA

JUCEMA

CARLOS ANDRÉ DE MORAES PEREIRA
SECRETÁRIO-GERAL
www.empresafacil.ma.gov.br

A validade deste documento, se impresso, fica sujeito à comprovação de sua autenticidade nos respectivos portais, informando seus respectivos códigos de verificação.

Prefeitura Mun. de Nova Colinas MA
000382
Assinatura

REPÚBLICA FEDERATIVA DO BRASIL
MINISTÉRIO DA INFRAESTRUTURA
DEPARTAMENTO NACIONAL DE TRÂNSITO
CARTEIRA NACIONAL DE HABILITAÇÃO

MA

NOME
EGBERT RODRIGUES SOUSA FILHO

DOC. IDENTIDADE/ÓRG.EMISSOR/UF
0430493320132 SSP MA

CPF
613.965.733-48

DATA NASCIMENTO
14/02/1997

FILIAÇÃO
EGBERT RODRIGUES SOUSA

SIMONE MORAES ALVES

PERMISSÃO

ACC

CAT. HAB.
AB

Nº REGISTRO
06786931712

VALIDADE
16/12/2031

1ª HABILITAÇÃO
31/01/2017

VÁLIDA EM TODO O TERRITÓRIO NACIONAL
2262680366

OBSERVAÇÕES

ASSINATURA DO PORTADOR

LOCAL
SÃO LUÍS, MA

DATA EMISSÃO
17/12/2021

ASSINADO DIGITALMENTE
DEPARTAMENTO ESTADUAL DE TRÂNSITO

49105870637
MA046270604

MARANHÃO

DENATRAN CONTRAN

2262680366

**QR-CODE**

Documento assinado com certificado digital em conformidade com a Medida Provisória nº 2200-2/2001. Sua validade poderá ser confirmada por meio do programa Assinador Serpro.

As orientações para instalar o Assinador Serpro e realizar a validação do documento digital estão disponíveis em: https://www.serpro.gov.br/assinador-digital.

**SERPRO / SENATRAN**

Prefeitura Mun. de Nova Colinas-MA
000383
Fls.
Assinatura

# Consulta Quadro de Sócios e Administradores - QSA

**CNPJ:**
42.016.257/0001-81
**NOME EMPRESARIAL:**
E R SOUSA FILHO SERVICOS LTDA
**CAPITAL SOCIAL:**
R$1.000.000,00 (Hum milhão de reais)

O Quadro de Sócios e Administradores(QSA) constante da base de dados do Cadastro Nacional da Pessoa Jurídica (CNPJ) é o seguinte:

**Nome/Nome Empresarial:**
EGBERT RODRIGUES SOUSA FILHO
**Qualificação:**
49-Sócio-Administrador

Para informações relativas à participação no QSA, acessar o e-CAC com certificado digital ou comparecer a uma unidade da RFB.

Emitido no dia **06/05/2025** às **12:43** (data e hora de Brasília).

Estado do Maranhão

SINTEGRA/ICMS

Consulta Pública ao Cadastro do Estado do Maranhão

Secretaria de Estado da Fazenda

Prefeitura Mun. de Nova Colinas-MA
Doc. 000384
Assinatura

**Resultado da Consulta SINTEGRA/ICMS**

IDENTIFICAÇÃO

**CGC:** 42.016.257/0001-81 **Inscrição Estadual:** 12.697502-7

**Razão Social:** E R SOUSA FILHO SERVIA‡OS LTDA

**Regime Apuração:** SIMPLES NACIONAL

ENDEREÇO

**Logradouro:** AVE MANOEL MATIAS

**Número:** SN **Complemento:**

**Bairro:** CENTRO

**Município:** BERNARDO DO MEARIM **UF:** MA

**CEP:** 65723000 **DDD:** **Telefone:** 84633448

INFORMAÇÕES COMPLEMENTARES

**CNAE Principal:** 4213800 - OBRAS DE URBANIZAÇÃO - RUAS, PRAÇAS E CALÇADAS

| CNAEs Secundários | |
|---|---|
| **Código** | **Descrição CNAE** |
| 4744003 | COMÉRCIO VAREJISTA DE MATERIAIS HIDRÁULICOS |
| 4744004 | COMÉRCIO VAREJISTA DE CAL, AREIA, PEDRA BRITADA, TIJOLOS E TELHAS |
| 4744099 | COMÉRCIO VAREJISTA DE MATERIAIS DE CONSTRUÇÃO EM GERAL |
| 7112000 | SERVIÇOS DE ENGENHARIA |
| 4120400 | CONSTRUÇÃO DE EDIFÍCIOS |
| 4211101 | CONSTRUÇÃO DE RODOVIAS E FERROVIAS |
| 7119703 | SERVIÇOS DE DESENHO TÉCNICO RELACIONADOS À ARQUITETURA E ENGENHARIA |
| 4299501 | CONSTRUÇÃO DE INSTALAÇÕES ESPORTIVAS E RECREATIVAS |
| 4330499 | OUTRAS OBRAS DE ACABAMENTO DA CONSTRUÇÃO |
| 4741500 | COMÉRCIO VAREJISTA DE TINTAS E MATERIAIS PARA PINTURA |
| 4742300 | COMÉRCIO VAREJISTA DE MATERIAL ELÉTRICO |
| 4743100 | COMÉRCIO VAREJISTA DE VIDROS |
| 4744001 | COMÉRCIO VAREJISTA DE FERRAGENS E FERRAMENTAS |
| 4744002 | COMÉRCIO VAREJISTA DE MADEIRA E ARTEFATOS |

**Situação Cadastral Vigente:** HABILITADO

**Data desta Situação Cadastral:** 16/06/2021

OBRIGAÇÕES

NFe a partir de (CNAE's): 18/06/2021 - (Devido emissão voluntária),

EDF a partir de:

CTE a partir de:

Observação: Os dados acima estão baseados em informações fornecidas pelo próprio contribuinte cadastrado. Não valem como certidão de sua efetiva existência de fato e de direito, não são oponíveis à Fazenda e nem excluem a responsabilidade tributária derivada de operações com ele ajustadas.

**Data da Consulta:** 10/01/2026

**Número da Consulta:**

Nova Consulta | Imprimir

Desenvolvido pela Sefaz/COTEC - 2005-2012

**Data da consulta:** 13/04/2026 00:26:34

Prefeitura Mun. de Nova Colinas-MA
000385
Assinatura

## Identificação do Contribuinte - CNPJ Matriz

CNPJ: **42.016.257/0001-81**
A opção pelo Simples Nacional e/ou SIMEI abrange todos os estabelecimentos da empresa

Nome Empresarial: **E R SOUSA FILHO SERVICOS LTDA**

## Situação Atual

Situação no Simples Nacional: **Optante pelo Simples Nacional desde 20/05/2021**
Situação no SIMEI: **NÃO enquadrado no SIMEI**

+ Mais informações

Voltar | Gerar PDF

Prefeitura Mun. de Nova Colinas-MA
000386
Assinatura

# REPÚBLICA FEDERATIVA DO BRASIL

## CADASTRO NACIONAL DA PESSOA JURÍDICA

| NÚMERO DE INSCRIÇÃO | COMPROVANTE DE INSCRIÇÃO E DE SITUAÇÃO CADASTRAL | DATA DE ABERTURA |
|---|---|---|
| **42.016.257/0001-81**<br>**MATRIZ** | | **20/05/2021** |

NOME EMPRESARIAL
**E R SOUSA FILHO SERVICOS LTDA**

| TÍTULO DO ESTABELECIMENTO (NOME DE FANTASIA) | PORTE |
|---|---|
| **RODRIGUES CONSTRUCOES** | **ME** |

CÓDIGO E DESCRIÇÃO DA ATIVIDADE ECONÔMICA PRINCIPAL
**42.13-8-00 - Obras de urbanização - ruas, praças e calçadas**

CÓDIGO E DESCRIÇÃO DAS ATIVIDADES ECONÔMICAS SECUNDÁRIAS
**41.20-4-00 - Construção de edifícios**
**42.11-1-01 - Construção de rodovias e ferrovias**
**42.99-5-01 - Construção de instalações esportivas e recreativas**
**43.30-4-99 - Outras obras de acabamento da construção**
**47.41-5-00 - Comércio varejista de tintas e materiais para pintura**
**47.42-3-00 - Comércio varejista de material elétrico**
**47.43-1-00 - Comércio varejista de vidros**
**47.44-0-01 - Comércio varejista de ferragens e ferramentas**
**47.44-0-02 - Comércio varejista de madeira e artefatos**
**47.44-0-03 - Comércio varejista de materiais hidráulicos**
**47.44-0-04 - Comércio varejista de cal, areia, pedra britada, tijolos e telhas**
**47.44-0-99 - Comércio varejista de materiais de construção em geral**
**71.12-0-00 - Serviços de engenharia**
**71.19-7-03 - Serviços de desenho técnico relacionados à arquitetura e engenharia**

CÓDIGO E DESCRIÇÃO DA NATUREZA JURÍDICA
**206-2 - Sociedade Empresária Limitada**

| LOGRADOURO | NÚMERO | COMPLEMENTO |
|---|---|---|
| **AV MANOEL MATIAS** | **SN** | ******** |

| CEP | BAIRRO/DISTRITO | MUNICÍPIO | UF |
|---|---|---|---|
| **65.723-000** | **CENTRO** | **BERNARDO DO MEARIM** | **MA** |

| ENDEREÇO ELETRÔNICO | TELEFONE |
|---|---|
| **RODRIGUESCONSTRUCOES22@GMAIL.COM** | **(99) 8473-7537** |

ENTE FEDERATIVO RESPONSÁVEL (EFR)
*****

| SITUAÇÃO CADASTRAL | DATA DA SITUAÇÃO CADASTRAL |
|---|---|
| **ATIVA** | **20/05/2021** |

MOTIVO DE SITUAÇÃO CADASTRAL

| SITUAÇÃO ESPECIAL | DATA DA SITUAÇÃO ESPECIAL |
|---|---|
| ******** | ******** |

Aprovado pela Instrução Normativa RFB nº 2.119, de 06 de dezembro de 2022.

Emitido no dia **06/05/2025** às **12:43:10** (data e hora de Brasília). Página: **1/1**

Prefeitura Mun. de Nova Colinas-MA
000387
Assinatura

**MINISTÉRIO DA FAZENDA**
**Secretaria da Receita Federal do Brasil**
**Procuradoria-Geral da Fazenda Nacional**

## CERTIDÃO POSITIVA COM EFEITOS DE NEGATIVA DE DÉBITOS RELATIVOS AOS TRIBUTOS FEDERAIS E À DÍVIDA ATIVA DA UNIÃO

**Nome: E R SOUSA FILHO SERVICOS LTDA**
**CNPJ: 42.016.257/0001-81**

Ressalvado o direito de a Fazenda Nacional cobrar e inscrever quaisquer dívidas de responsabilidade do sujeito passivo acima identificado que vierem a ser apuradas, é certificado que:

1. constam débitos administrados pela Secretaria da Receita Federal do Brasil (RFB) com exigibilidade suspensa nos termos do art. 151 da Lei nº 5.172, de 25 de outubro de 1966 - Código Tributário Nacional (CTN), ou objeto de decisão judicial que determina sua desconsideração para fins de certificação da regularidade fiscal, ou ainda não vencidos; e

2. não constam inscrições em Dívida Ativa da União (DAU) na Procuradoria-Geral da Fazenda Nacional (PGFN).

Conforme disposto nos arts. 205 e 206 do CTN, este documento tem os mesmos efeitos da certidão negativa.

Esta certidão é válida para o estabelecimento matriz e suas filiais e, no caso de ente federativo, para todos os órgãos e fundos públicos da administração direta a ele vinculados. Refere-se à situação do sujeito passivo no âmbito da RFB e da PGFN e abrange inclusive as contribuições sociais previstas nas alíneas 'a' a 'd' do parágrafo único do art. 11 da Lei nº 8.212, de 24 de julho de 1991.

A aceitação desta certidão está condicionada à verificação de sua autenticidade na Internet, nos endereços <http://rfb.gov.br> ou <http://www.pgfn.gov.br>.

Certidão emitida gratuitamente com base na Portaria Conjunta RFB/PGFN nº 1.751, de 2/10/2014.
Emitida às 11:02:17 do dia 21/05/2026 <hora e data de Brasília>.
Válida até 17/11/2026.
Código de controle da certidão: **0300.59B8.33BC.9107**
Qualquer rasura ou emenda invalidará este documento.

Prefeitura Mun. de Nova Colinas-MA
000388
Assinatura

Voltar | Imprimir

CAIXA
CAIXA ECONÔMICA FEDERAL

## Certificado de Regularidade do FGTS - CRF

**Inscrição:** 42.016.257/0001-81

**Razão social:** E R SOUSA FILHO SERVICOS LTDA

**Endereço:** AVE MANOEL MATIAS SN / CENTRO / BERNARDO DO MEARIM / MA / 65723-000

A Caixa Econômica Federal, no uso da atribuição que lhe confere o Art. 7, da Lei 8.036, de 11 de maio de 1990, certifica que, nesta data, a empresa acima identificada encontra-se em situação regular perante o Fundo de Garantia do Tempo de Servico - FGTS.

O presente Certificado não servirá de prova contra cobrança de quaisquer débitos referentes a contribuições e/ou encargos devidos, decorrentes das obrigações com o FGTS.

**Validade:** 03/07/2026 a 01/08/2026

**Certificação Número:** 2026070308066177140696

Informação obtida em 07/07/2026 23:08:22

A utilização deste Certificado para os fins previstos em Lei esta condicionada a verificação de autenticidade no site da Caixa: **www.caixa.gov.br**

Prefeitura Mun. de Nova Colinas-MA
000389
Assinatura

PODER JUDICIÁRIO
JUSTIÇA DO TRABALHO

# CERTIDÃO NEGATIVA DE DÉBITOS TRABALHISTAS

Nome: E R SOUSA FILHO SERVICOS LTDA (MATRIZ E FILIAIS)
CNPJ: 42.016.257/0001-81
Certidão nº: 47580167/2026
Expedição: 13/05/2026, às 09:22:33
Validade: 09/11/2026 - 180 (cento e oitenta) dias, contados da data de sua expedição.

Certifica-se que **E R SOUSA FILHO SERVICOS LTDA (MATRIZ E FILIAIS)**, inscrito(a) no CNPJ sob o nº **42.016.257/0001-81, NÃO CONSTA** como inadimplente no Banco Nacional de Devedores Trabalhistas.
Certidão emitida com base nos arts. 642-A e 883-A da Consolidação das Leis do Trabalho, acrescentados pelas Leis ns.º 12.440/2011 e 13.467/2017, e no Ato 01/2022 da CGJT, de 21 de janeiro de 2022.
Os dados constantes desta Certidão são de responsabilidade dos Tribunais do Trabalho.
No caso de pessoa jurídica, a Certidão atesta a empresa em relação a todos os seus estabelecimentos, agências ou filiais.
A aceitação desta certidão condiciona-se à verificação de sua autenticidade no portal do Tribunal Superior do Trabalho na Internet (http://www.tst.jus.br).
Certidão emitida gratuitamente.

**INFORMAÇÃO IMPORTANTE**
Do Banco Nacional de Devedores Trabalhistas constam os dados necessários à identificação das pessoas naturais e jurídicas inadimplentes perante a Justiça do Trabalho quanto às obrigações estabelecidas em sentença condenatória transitada em julgado ou em acordos judiciais trabalhistas, inclusive no concernente aos recolhimentos previdenciários, a honorários, a custas, a emolumentos ou a recolhimentos determinados em lei; ou decorrentes de execução de acordos firmados perante o Ministério Público do Trabalho, Comissão de Conciliação Prévia ou demais títulos que, por disposição legal, contiver força executiva.

Prefeitura Mun. de Nova Colinas-MA
000390
Assinatura

# GOVERNO DO ESTADO DO MARANHÃO
# SECRETARIA DE ESTADO DA FAZENDA

## CERTIDÃO NEGATIVA DE DÉBITO

**Nº Certidão:** 108120/26 **Data da** 04/05/2026 10:40:47

**Inscrição Estadual:** 126975027 **CPF/CNPJ:** 42016257000181

**Razão Social:** E R SOUSA FILHO SERVIAOS LTDA

**Endereço:** AVE MANOEL MATIAS, SN CEP: 65723000 - CENTRO

**elefone:** (98)84633448 **Município:** BERNARDO DO MEARIM **UF:** MA

Certificamos que, após a realização das consultas procedidas no sistema desta Secretaria, substanciado pelos artigos 240 a 242, da lei nº 7.799, de 19/12/2002 e disposto no artigo 205 da lei nº 5.172, de 25 de outubro de 1966 (Código Tributário Nacional), não constam débitos relativos aos tributos estaduais, administrados por esta Secretaria, em nome do sujeito passivo acima identificado. Ressalvado, todavia, à Fazenda Pública Estadual o direito da cobrança de dívidas que venham a ser apuradas e não alcançadas pela decadência.

**Validade da Certidão: 90 (noventa) dias: 02/08/2026.**

A autenticidade desta certidão deverá ser confirmada no endereço:
http://portal.sefaz.ma.gov.br/, clicando no item "Certidões" e em seguida em "Validação de Certidão Negativa de Débito".

**CERTIDÃO EMITIDA GRATUITAMENTE.**

**Data Impressão:** 04/05/2026 10:40:47

Prefeitura Mun. de Nova Colinas-MA
000391
Assinatura

# GOVERNO DO ESTADO DO MARANHÃO
# SECRETARIA DE ESTADO DA FAZENDA

## CERTIDÃO NEGATIVA DE DÍVIDA ATIVA

**Nº Certidão:** 068595/26 **Data da** 09/07/2026 16:26:09

**Inscrição Estadual:** 126975027 **CPF/CNPJ:** 42016257000181

**Razão Social:** E R SOUSA FILHO SERVIAOS LTDA

**Endereço:** AVE MANOEL MATIAS, SN CEP: 65723000 - CENTRO

**elefone:** (98)84633448 **Município:** BERNARDO DO MEARIM **UF:** MA

Certificamos que, após a realização das consultas procedidas no sistema desta Secretaria e na forma do disposto do artigo 156, da lei nº 2.231, de 29/12/1962, substanciado pelos artigos 240 a 242 da lei nº 7.799, de 19/12/2002, bem como prescreve o artigo 205 da lei nº 5.172, de 25 de outubro de 1966 (Código Tributário Nacional) não constam débitos inscritos na Dívida Ativa, em nome do sujeito passivo acima identificado.

**Validade da Certidão: 90 (noventa) dias: 07/10/2026.**

A autenticidade desta certidão deverá ser confirmada no endereço:
http://portal.sefaz.ma.gov.br/, clicando no item "Certidões" e em seguida em "Validação de Certidão Negativa de Dívida Ativa".

**CERTIDÃO EMITIDA GRATUITAMENTE.**

**Data Impressão:** 09/07/2026 16:26:09

DATA DA EMISSÃO - 20/04/2026 15:51:37

Prefeitura Mun. de Nova Colinas-MA 000392 Assinatura

BERNARDO DO MEARIM
UM OLHAR DIFERENTE

**ESTADO DO MARANHÃO**
**PREFEITURA MUNICIPAL DE BERNARDO DO MEARIM - MA**
**SECRETARIA MUNICIPAL DE FINANÇAS**

# CERTIDÃO NEGATIVA DE DÉBITOS TRIBUTÁRIOS E DE DÍVIDA ATIVA

**NUMERO:** 000215 **LIBERAÇÃO:** 20/04/2026 **VALIDADE:** 19/07/2026

## DADOS DO CONTRIBUINTE

**NOME / RAZÃO SOCIAL:** E R SOUSA FILHO SERVICOS LTDA

**CPF / CNPJ:** 42.016.257/0001-81 **INSCRIÇÃO MUNICIPAL:** 128

**ENDEREÇO**: MANOEL MATIAS **Bairro:** CENTRO **Nº:** 100

**MUNICÍPIO:** BERNARDO DO MEARIM **UF:** MA

## TRIBUTOS ABRANGIDOS

Certificamos que, após realização de consultas procedidas no sistema desta Secretaria e na forma do disposto do artigo 156, da Lei Nº 2.231, de 29/12/1962, substanciado pelos artigos ( 240 a 242 ) da Lei Nº 7.799, de 19/12/2002, bem como prescreve o artigo 205 da Lei Nº 5.172, de 25 de outubro de 1966 (Código Tributário Nacional) o sujeito passivo acima identificado, se encontra até a presente data em situação: **REGULAR**

## INFORMAÇÕES ADICIONAIS

**A autenticidade desta certidão deverá ser confirmada escaneando o QrCode ao lado.**
**Ou acessando o link: https://nfse.bernardodomearim.ma.gov.br/autenticar**
**CÓDIGO DE AUTENTICIDADE: 2W7o3XU1eL9yVhZK6JYB**
EMITIDO ÀS 15:51:37 DO DIA 20/04/2026.

Prefeitura Mun. de Nova Colinas
Fls. 000393
Assinatura

PREFEITURA DE
BERNARDO DO MEARIM
UM OLHAR DIFERENTE

**ESTADO DO MARANHÃO**
**PREFEITURA MUNICIPAL DE BERNARDO DO MEARIM - MA**
**SEC. MUNICIPAL DE PLANEJAMENTO ADMINISTRAÇÃO E FINANÇAS.**

# 2026

# ALVARÁ DE LICENÇA PARA LOCALIZAÇÃO E FUNCIONAMENTO

**VALIDADE : 31/12/2026**

---

| Nº DO ALVARÁ | INSC. MUNICIPAL: | CPF/CNPJ: | INSC. ESTADUAL: |
|---|---|---|---|
| 000145 | 128 | 42.016.257/0001-81 | 126975027 |

**RAZÃO SOCIAL:**
E R SOUSA FILHO SERVICOS LTDA

**NOME DE FANTASIA:**
RODRIGUES CONSTRUCOES

**LOCALIZAÇÃO**
MANOEL MATIAS, Nº: 100, BAIRRO: CENTRO
65723000, BERNARDO DO MEARIM - MA

---

**CNAE - DESCRIÇÃO DA ATIVIDADE ECONÔMICA**

421380001 - OBRAS DE URBANIZACAO RUAS, PRACAS E CALCADAS
412040001 - CONSTRUÇÃO DE EDIFICIOS
421110101 - CONSTRUÇÃO DE RODOVIAS E FERROVIAS
429950101 - CONSTRUÇÃO DE INSTALAÇOES ESPORTIVAS E RECREATIVAS
433049901 - OUTRAS OBRAS DE ACABAMENTO DA CONSTRUÇÃO
474150001 - COMÉRCIO VAREJISTA DE TINTAS E MATERIAIS PARA PINTURA
474230001 - COMÉRCIO VAREJISTA DE MATERIAL ELÉTRICO
474310001 - COMÉRCIO VAREJISTA DE VIDROS
474400101 - COMÉRCIO VAREJISTA DE FERRAGENS E FERRAMENTAS
474400201 - COMÉRCIO VAREJISTA DE MADEIRA E ARTEFATOS

**BERNARDO DO MEARIM - MA, 19 DE JANEIRO DE 2026.**

**INFORMAÇÕES ADICIONAIS**

LUCELDER ALVES LUNA

**SEC. MUNICIPAL DE PLANEJAMENTO ADMINISTRAÇÃO E FINANÇAS.**

Este Alvará é válido somente para a atividade acima discriminada.

**ESTE ALVARÁ DEVE SER AFIXADO EM LOCAL VISÍVEL E ACESSÍVEL À FISCALIZAÇÃO**

**A autenticidade deste documento deverá ser confirmada escaneando o QrCode ao lado.**
**Ou acessando o link: https://nfse.bernardodomearim.ma.gov.br/autenticar**
**CÓDIGO DE AUTENTICIDADE:** 2701LRin6la1fy8d2bk2
Emitido às 14:47:29 DO DIA 19/01/2026.

EMPRESA | GOVERNO DO MARANHÃO FÁCIL

Governo do Estado do Maranhão
Secretaria de Estado de Indústria e comércio - SEINC
Junta Comercial do Estado do Maranhão

EMPRESA | GOVERNO DO MARANHÃO FÁCIL

Prefeitura de Nova Colinas-MA
000394
Fls.
Assinatura

# CERTIDÃO SIMPLIFICADA

## Sistema Nacional de Registro de Empresas Mercantis - SINREM

Certificamos que as informações abaixo constam dos documentos arquivados nesta Junta Comercial e são vigentes na data da sua expedição.

| | | | |
|---|---|---|---|
| **Nome Empresarial: E R SOUSA FILHO SERVIÇOS LTDA**<br><br>**NIRE :** 21201132793<br>**Natureza Jurídica:** Sociedade Empresária Limitada | | | **Protocolo:** MAC2500659378 |
| **NIRE (Sede)**<br>21201132793 | **CNPJ**<br>42.016.257/0001-81 | **Data de Ato Constitutivo**<br>20/05/2021 | **Início de Atividade**<br>18/05/2021 |
| **Endereço Completo**<br>Avenida MANOEL MATIAS, Nº SN, CENTRO - Bernardo do Mearim/MA - CEP 65723-000 | | | |
| **Objeto Social**<br>42.13-8-00 - OBRAS DE URBANIZACAO - RUAS, PRACAS E CALCADAS 47.44-0-99 - COMERCIO VAREJISTA DE MATERIAIS DE CONSTRUCAO EM GERAL( CIMENTO, TIJOLOS, AREIA, BRITA, TELHA) 42.99-5-01 - CONSTRUCAO DE INSTALACOES ESPORTIVAS E RECREATIVAS 47.41-5-00 - COMERCIO VAREJISTA DE TINTAS E MATERIAIS PARA PINTURA 47.42-3-00 - COMERCIO VAREJISTA DE MATERIAL ELETRICO 47.43-1-00 - COMERCIO VAREJISTA DE VIDROS 47.44-0-01 - COMERCIO VAREJISTA DE FERRAGENS E FERRAMENTAS 47.44-0-02 - COMERCIO VAREJISTA DE MADEIRA E ARTEFATOS 47.44-0-03 - COMERCIO VAREJISTA DE MATERIAIS HIDRAULICOS 47.44-0-04 - COMERCIO VAREJISTA DE CAL, AREIA, PEDRA BRITADA, TIJOLOS E TELHAS 71.12-0-00 - SERVICOS DE ENGENHARIA 71.19-7-03 - SERVICOS DE DESENHO TECNICO RELACIONADOS A ARQUITETURA E ENGENHARIA 43.30-4-99 - OUTRAS OBRAS DE ACABAMENTO DA CONSTRUCAO 41.20-4-00 - CONSTRUCAO DE EDIFICIOS 42.11-1-01 - CONSTRUCAO DE RODOVIAS E FERROVIAS | | | |
| **apital Social**<br>$ 1.000.000,00 (um milhão reais)<br><br>**Capital Integralizado**<br>R$ 1.000.000,00 (um milhão reais) | | **Porte**<br>ME (Microempresa) | **Prazo de Duração**<br>Indeterminado |

**Dados do Sócio**

| Nome | CPF/CNPJ | Participação no capital | Espécie de sócio | Administrador | Término do mandato |
|---|---|---|---|---|---|
| EGBERT RODRIGUES SOUSA FILHO | 613.965.733-48 | R$ 1.000.000,00 | Sócio | S | Indeterminado |

**Dados do Administrador**

| Nome | CPF | Término do mandato |
|---|---|---|
| EGBERT RODRIGUES SOUSA FILHO | 613.965.733-48 | |

**Último Arquivamento**

| Data | Número | Ato/eventos | Situação / Status |
|---|---|---|---|
| 24/04/2025 | 20250486458 | 002 / 051 - CONSOLIDAÇÃO | ATIVA / SEM STATUS |

Esta certidão foi emitida automaticamente em 05/01/2026, às 14:17:52 (horário de Brasília).
Se impressa, verificar sua autenticidade no **https://www.empresafacil.ma.gov.br**, com o código **SPG5OFEA**.

CARLOS ANDRÉ DE MORAES PEREIRA
Secretário-Geral

Prefeitura Municipal de Nova Colinas-MA
000395
Assinatura

# ALFA ASSESSORIA E CONSULTORIA CONTÁBIL
## Rua Sete de Setembro n° 42, Centro Igarapé Grande
## CNPJ: 22.921.500/0001-07 CEP: 65720-000

**FIRMA:** E R SOUSA FILHO SERVIÇOS LTDA
**ENDEREÇO:** AVENIDA MANOEL MATIAS, SN, BAIRRO CENTRO CEP 65723-000
**CIDADE:** BERNARDO DO MEARIM **ESTADO:** MARANHÃO
**CNPJ:** 42.016.257/0001-81 **NSC. EST.:**
**ENCERRAMENTO EM:** 31/12/2024
**NIRE:**21201132793

## BALANÇO GERAL

### ATIVO

**ATIVO CIRCULANTE**

| | | | | |
|---|---|---|---|---|
| 1.1 | DISPONIBILIDADES | | | |
| | 1.1.1 | CAIXA | R$ | 55.000,00 |
| | 1.1.2 | Bancos | R$ | 85.860,32 |
| | 1.1.3 | Estoque | R$ | |
| 1.2 | DIREITOS REALIZÁVEIS A CURTO PRAZO | | | |
| | 1.2.1 | Duplicatas a Receber | R$ | |
| | 1.2.2 | (-) Duplicatas Descontadas | R$ | |
| | 1.2.3 | Contas a Receber | R$ | |
| | 1.2.4 | ICMS a Recuperar | R$ | |
| 1.3 | ESTOQUES | | | |
| | 1.3.1 | Mercadorias | R$ | 200.000,00 |
| | 1.3.2 | Mercadorias Isentas | R$ | |
| | 1.3.3 | Matéria Prima | R$ | |
| | 1.3.4 | Prod. Industrializado | R$ | |
| | 1.3.5 | Prod. Farmacêuticos | R$ | |

**ATIVO NÃO CIRCULANTE**

| | | | | |
|---|---|---|---|---|
| 2.1 | IMOBILIZADO | | | |
| | 2.1.1 | Imóveis | R$ | |
| | 2.1.2 | Máquinas e Acessórios | R$ | |
| | 2.1.3 | Veículos | R$ | 50.000,00 |
| | 2.1.4 | Móveis e Utensílios | R$ | 30.000,00 |
| | 2.1.5 | Instalações | R$ | |
| | 2.1.6 | Ferramentas | R$ | |
| | 2.1.7 | Computadores periféricos | R$ | |
| | 2.1.8 | (-) Dep. Acum. do Imobilizado | R$ | |
| | **TOTAL DO ATIVO** | | R$ | **420.860,32** |

BERNARDO DO MEARIM -MA 31/12/2024

SÓCIO ADMINISTRADOR
EGBERT RODRIGUES SOUSA FILHO
CPF:613.965.733-48

CONTADOR
SERGIO GABRIEL SAMPAIO SOUSA
CRC-MA 012603/O9 CPF037.221.513-09

Prefeitura Municipal de Nova Colinas-MA
000376
Assinatura

# ALFA ASSESSORIA E CONSULTORIA CONTÁBIL
## Rua Sete de Setembro n° 42, Centro Igarapé Grande
## CNPJ: 22.921.500/0001-07 CEP: 65720-000

**FIRMA:** E R SOUSA FILHO SERVIÇOS LTDA
**ENDEREÇO:** AVENIDA MANOEL MATIAS, SN, BAIRRO CENTRO CEP 65723-000
**CIDADE:** BERNARDO DO MEARIM **ESTADO:** MARANHÃO
**CNPJ:** 42.016.257/0001-81 **NSC. EST.:**
**ENCERRAMENTO EM:** 31/12/2024
**NIRE:**21201132793

**PASSIVO CIRCULANTE**

| | | | | |
|---|---|---|---|---|
| 3.1 | EXIGIBILIDADE | | | |
| | 3.1.1 | Fornecedores | R$ | 65.000,00 |
| | 3.1.2 | Contas a Pagar | R$ | 26.000,00 |
| | 3.1.3 | Empréstimo Industrial | R$ | |
| | 3.1.4 | Imp. e Contribuições a Recolher | R$ | |
| | 3.1.5 | ICMS a Recolher | R$ | 4.362,36 |
| | 3.1.6 | IPI a Recolher | R$ | 4.256,36 |
| | 3.1.7 | PIS s/Faturamento a Recolher | R$ | 5.241,60 |
| | 3.1.8 | Cont. com o Pessoal | R$ | 16.000,00 |
| | 3.1.9 | Contribuições Previdenciarias | R$ | |
| | 3.1.10 | INSS a Recolher | R$ | |

**PATRIMONIO LÍQUIDO**

| | | | | |
|---|---|---|---|---|
| 4.1 | CAPITAL | | | |
| | 3.1.1 | Capital Social Subscrito | R$ | 200.000,00 |
| | 3.1.2 | (-) Capital a Integralizar | R$ | |
| 4.2 | RESERVA DE CAPITAL | | | |
| | 4.2.1 | Res. Correção Mon. Do Capital | R$ | |
| 4.3 | RESERVA DE REAVALIAÇÃO | | | |
| | 4.2.1 | Res. Reavaliação dos Bens | R$ | |
| 4.4 | RESERVA DE LUCRO | | | |
| | 4.4.1 | Reserva Legal | R$ | |
| | 4.4.2 | Contas Particulares | R$ | |
| 4.5 | | | | |
| | 4.5.1 | Lucros Acumulados | R$ | 100.000,00 |
| | 4.5.2 | (-) Prejuízos acumulados | R$ | |
| | 4.5.3 | Lucro do Exercicio | R$ | |
| | **TOTAL PÁSSIVO** | | R$ | **420.860,32** |

BERNARDO DO MEARIM - MA 31/12/2024

SÓCIO ADMINISTRADOR
EGBERT RODRIGUES SOUSA FILHO
CPF:613.965.733-48

CONTADOR
SERGIO GABRIEL SAMPAIO SOUSA
CRC-MA 012603/O9 CPF037.221.513-09

Prefeitura Mun. de Nova Colinas-MA
000397
Assinatura

# ALFA ASSESSORIA E CONSULTORIA CONTÁBIL
## Rua Sete de Setembro n° 42, Centro Igarapé Grande
## CNPJ: 22.921.500/0001-07 CEP: 65720-000

**FIRMA:** E R SOUSA FILHO SERVIÇOS LTDA
**ENDEREÇO:** AVENIDA MANOEL MATIAS, SN, BAIRRO CENTRO CEP 65723-000
**CIDADE:** BERNARDO DO MEARIM **ESTADO:** MARANHÃO
**CNPJ:** 42.016.257/0001-81 **NSC. EST.:**
**ENCERRAMENTO EM:** 31/12/2024
**NIRE:**21201132793

### DEMONSTRAÇÃO DO RESULTADO DO EXERCICIO

| | |
|---|---|
| **RECEITA OPERACIONAL BRUTA** | |
| Vendas de Produtos | |
| PRESTAÇÃO DE SERVIÇO/COMERCIO | R$ 350.000,00 |
| **(-) DEDUÇÕES DA RECEITA BRUTA** | |
| Devoluções de Vendas | |
| Abatimentos | |
| Impostos e Contribuições Incidentes sobre SERVIÇOS | 55.000,00 |
| **= RECEITA OPERACIONAL LÍQUIDA** | R$ 295.000,00 |
| **= RESULTADO OPERACIONAL BRUTO** | R$ 295.000,00 |
| **(-) DESPESAS OPERACIONAIS** | -R$ 95.000,00 |
| Despesas com impostos | R$ 50.000,00 |
| Despesas com PESSOAL | R$ 45.000,00 |
| **(-) DESPESAS OPERACIONAIS** | -R$ 100.000,00 |
| Despesas com viagens e represent. | R$ 50.000,00 |
| Despesas Gerais | R$ 50.000,00 |
| **(=) RESULTADO LÍQUIDO DO EXERCÍCIO** | R$ 100.000,00 |

BERNARDO DO MEARIM -MA 31/12/2024

SÓCIO ADMINISTRADOR
EGBERT RODRIGUES SOUSA FILHO
CPF:613.965.733-48

CONTADOR
SERGIO GABRIEL SAMPAIO SOUSA
CRC-MA 012603/O9 CPF037.221.513-09

Prefeitura Mun. de Nova Colinas-MA
000398
Assinatura

# ALFA ASSESSORIA E CONSULTORIA CONTÁBIL
## Rua Sete de Setembro n° 42, Centro Igarapé Grande
## CNPJ: 22.921.500/0001-07 CEP: 65720-000

**FIRMA:** E R SOUSA FILHO SERVIÇOS LTDA
**ENDEREÇO:** AVENIDA MANOEL MATIAS, SN, BAIRRO CENTRO CEP 65723-000
**CIDADE:** BERNARDO DO MEARIM **ESTADO:** MARANHÃO
**CNPJ:** 42.016.257/0001-81 **NSC. EST.:**
**ENCERRAMENTO EM:** 31/12/2024
**NIRE:**21201132793

# ÍNDICES ECONÔMICOS DO BALANÇO

**Liquidez Corrente**

$$\frac{\text{Ativo Circulante}}{\text{Passivo Circulante}} = 2{,}82$$

**Liquidez Geral**

$$\frac{\text{ATIVO CIRCULANTE + ATIVO NÃO CIRCULANTE}}{\text{PASSIVO CIRCULANTE + PASSIVO NÃO CIRCULANTE}} = 3{,}48$$

**Solvência Geral**

$$\frac{\text{ATIVO TOTAL}}{\text{PASSIVO CIRCULANTE + PASSIVO NÃO CIRCULANTE}} = 3{,}48$$

BERNARDO DO MEARIM-MA 31 DE DEZEMBRO DE 2024

SOCIO ADMINISTRADOR
EGBERT RODRIGUES SOUSA FILHO
CPF:613.965.733-48

CONTADOR
SERGIO GABRIEL SAMPAIO SOUSA
CRC-MA 012603/O9 CPF037.221.513-09

Prefeitura Mun. de Açailândia Fls. 000399 Assinatura

# ALFA ASSESSORIA E CONSULTORIA CONTÁBIL
## Rua Sete de Setembro n° 42, Centro Igarapé Grande
## CNPJ: 22.921.500/0001-07 CEP: 65720-000

## NOTAS EXPLICATIVAS

**FIRMA:** E R SOUSA FILHO SERVIÇOS LTDA
**ENDEREÇO:** AVENIDA MANOEL MATIAS, SN, BAIRRO CENTRO CEP 65723-000
**CIDADE:** BERNARDO DO MEARIM **ESTADO:** MARANHÃO
**CNPJ:** 42.016.257/0001-81 **NSC. EST.:**
**ENCERRAMENTO EM:** 31/12/2024

**NIRE:21201132793**

**Nota 1 - Normas Brasileiras de Contabilidade**

A empresa M DO VALE SILVA LTDA, para todos os fins societários, tributários, trabalhistas, administrativos e jurídicos de um modo geral, que realizou sua contabilidade no exercício mencionado em conformidade com as Normas Brasileiras de Contabilidade, em especial, com a ITG 1000 Modelo Contábil para Pequenas Empresas.

**Nota 2 - Atividades Empresariais**

As atividades empresariais constam do objetivo social descrito no contrato social referem-se a Obras de urbanização- ruas, praças e calçadas, construção de edifícios, construção de rodovias r ferrovias, reformas em geral, Construção de instalações esportivas e recreativas .No período em apreço, a maioria das operações foram efetuadas em outras cidades, fora do estabelecimento da empresa, situado na avenida Manoel matias, sn, centro BRNARDO DO MEARIM- MA CEP 65.723-000.

**Nota 3 - Principais Práticas Contábeis adotadas**

**3.1 - Caixa e Equivalente de Caixa**

Correspondem aos valores de caixa, depósitos bancários de livre movimentação e investimento em aplicações que possam ser sacados a qualquer momento com riscos insignificativos de alterações de valor. Classificação no circulante são mensuradas pelo valor de custo ou de realização/exigibilidade, dos dois o menor.

**3.2 - Contas a Receber e a Pagar**

Classificadas no Circulante são mesuradas pelo valor de custo ou de realização/exigibilidade, dos dois o menor.

**3.4 - Imobilizado**

Os bens são demonstrados pelo custo de aquisição e a depreciação é calculada pelo método linear, utilizando as taxas médias normatizadas pela RFB.

**3.5 - Receitas e Despesas**

São registradas com base no regime de competência, observando os Princípios Contábeis pertinentes, especialmente os Princípios da Realização e do Custo Histórico e da Confrontação.

SÓCIO ADMINISTRADOR
EGBERT RODRIGUES SOUSA FILHO
CPF:613.965.733-48

CONTADOR
SERGIO GABRIEL SAMPAIO SOUSA
CRC-MA 012603/O9 CPF037.221.513-09

Prefeitura Municipal de Santa Quitéria do Maranhão
Fls. 00400
Assinatura

# ASSINATURA ELETRÔNICA

Certificamos que o ato da empresa E R SOUSA FILHO SERVIÇOS LTDA consta assinado digitalmente por:

| IDENTIFICAÇÃO DO(S) ASSINANTE(S) | |
|---|---|
| CPF/CNPJ | Nome |
| 03722151309 | SERGIO GABRIEL SAMPAIO SOUSA |
| 61396573348 | EGBERT RODRIGUES SOUSA FILHO |

JUCEMA

CERTIFICO O REGISTRO EM 09/04/2025 15:51 SOB Nº 20250457156.
PROTOCOLO: 250457156 DE 09/04/2025.
CÓDIGO DE VERIFICAÇÃO: 12506037160. CNPJ DA SEDE: 42016257000181.
NIRE: 21201132793. COM EFEITOS DO REGISTRO EM: 09/04/2025.
E R SOUSA FILHO SERVIÇOS LTDA

CARLOS ANDRÉ DE MORAES PEREIRA
SECRETÁRIO-GERAL
www.empresafacil.ma.gov.br

A validade deste documento, se impresso, fica sujeito à comprovação de sua autenticidade nos respectivos portais, informando seus respectivos códigos de verificação.

Prefeitura Mun. de Nova Colinas-MA
000401
Fls
Assinatura

**TERMO DE ABERTURA**

Contém o presente livro 05 folhas processadas eletronicamente de 01 a 05, todas elas já escrituradas e servirá como livro Diário nº 003 referente ao período 01/01/2024 a 31/12/2024 da Firma E R SOUSA FILHO SERVIÇOS LTDA estabelecida na Avenida Manoel Matias, sn, Centro, CEP 65.723- 000 Bernardo do Mearim- MA, inscrita no CNPJ: 42.016.257/0001-81 e registrada na Junta Comercial do Maranhão sob nº 21201132793 Com Efeitos do Registro de 20/05/2021

E NARDO DO MEARIM- MA 01 de JANEIRO de 2024

EGBERT RODRIGUES SOUSA FILHO
Sócio /administrador
CPF: 613.965.733-48

Sergio Gabriel Sampaio Sousa
contador CRC/MA 012603/O9
CPF: 037.221.513-09

Prefeitura Mun. de Nova Colinas-MA
000402
Assinatura

**07 de JANEIRO de 2024**
D- CAIXA

C- RECEITA DE SERVIÇO_____R$ 100.300,00

Valor referente a receita de serviços de manutenção e reparação de tanques.

**18 deJANEIRO de 2024**

D- MAQUINAS E EQUIPAMENTOS

C- CAIXA_____R$ 10.000,00

Valor referente a compra de maquina para uso em serviço

**28 JANEIRO de 2024**

D- CAIXA

C RECEITA De serviços_____R$ 53.000,00

Valore referente a receita de vendas

**28 de JANEIRO de 2024**

D- FORNECEDORES

C- BANCO_____10.000,00

Valor referente a pagamento de fornecedores

**27 de FEVEREIRO 2024**

D- IMPOSTO A PAGAR

C- CAIXA_____R$ 25.200,00

Valor referente a impostos a pagar

Prefeitura Mun. de Nova Colinas-MA
Assinatura

**03 de MARÇO de 2024**

D- CAIXA

C- RECEITA DEserviços_____R$55.000,00

Valor referente a receita de vendas

Folha 03

**13 de MARÇO de 2024**

D- COMPUTADOR

C- CAIXA_____R$ 2.000,00

lor referente a compra de um computador para uso da empresa

**20 de ABRIL de 2024**
D- CAIXA

C- RECEITA DE VENDA_____20.000,00

Valor referente a vendas de mercadorias

**22 de ABRIL 2024**

D- DESPESAS COM MATERIAIS

C- CAIXA_____30.000,00

ır referente a compra de matérias

**23 de MAIO de 2024**

D-CAIXA

C- RECEITA DE serviços_____20.000,00

Valor referente a receitas de venda de mercadorias

Prefeitura Nova Colinas-MA
000404
Assinatura

**29 de AGOSTO de 2024**
D- DESPESAS EM GERAL_____50.000,00

Valor referente a Despesas em gerais

**20 de OUTUBRO 2024**

D- CAIXA

C-RECEITA DE VENDAS_____30.000,00

Valor referente a receita de VENDAS

**TERMO DE ENCERRAMENTO**




Contém o presente livro 05 folhas processadas eletronicamente de 01 a 05, todas elas já escrituradas e serviu como livro Diário nº 003 referente ao período 01/01/2024 a 31/12/2024 da Firma E R SOUSA FILHO SERVIÇOS LTDA estabelecida na Avenida Manoel Matias, sn, Centro, CEP 65.723- 000 Bernardo do Mearim- MA, inscrita no CNPJ: 42.016.257/0001-81 e registrada na Junta Comercial do Maranhão sob nº 21201132793 Com Efeitos do Registro de 20/05/2021

Bernardo do Mearim- MA 31 de Dezembro de 2024

EGBERT RODRIGUES SOUSA FILHO
Sócio /administrador
CPF: 613.965.733-48

Sergio Gabriel Sampaio Sousa
contador CRC/MA 012603/O9
CPF: 037.221.513-09

Prefeitura Municipal de Nova Colinas-MA
000406
Assinatura

# ASSINATURA ELETRÔNICA

Certificamos que o ato da empresa E R SOUSA FILHO SERVIÇOS LTDA consta assinado digitalmente por:

| IDENTIFICAÇÃO DO(S) ASSINANTE(S) | |
|---|---|
| CPF/CNPJ | Nome |
| 03722151309 | SERGIO GABRIEL SAMPAIO SOUSA |
| 61396573348 | EGBERT RODRIGUES SOUSA FILHO |

CERTIFICO A AUTENTICAÇÃO EM 10/04/2025 08:39 SOB Nº 20250468174.
PROTOCOLO: 250468174 DE 09/04/2025. NIRE: 21201132793.
E R SOUSA FILHO SERVIÇOS LTDA

JUCEMA

ISABELA PALUSKI
RESPONSÁVEL PELA AUTENTICAÇÃO
SÃO LUÍS, 10/04/2025
empresafacil.ma.gov.br

**Ministério da Indústria e Comércio Exterior e Serviços**
**Secretaria Especial da Micro e Pequena Empresa**
**Departamento de Registro Empresarial e Integração**

JUCEMA 000407 Pref. Mun. de Nova Colinas-MA Assinatura

# TERMO DE AUTENTICAÇÃO - LIVRO DIGITAL

Declaro exatos os Termos de Abertura e de Encerramento do Livro Digital com características abaixo, conferido e autenticado por ISABELA PALUSKI, sob a autenticidade nº 12506065589 em 10/04/2025, protocolo 250468174. Para validação de Autenticação dos Termos, deverá ser acessado o Portal de Serviços / verificação de documentos do Empreendedor (http://www.empresafacil.ma.gov.br) e informar o código de verificação.

| Identificação de Empresa | |
|---|---|
| Nome Empresarial: | E R SOUSA FILHO SERVIÇOS LTDA |
| Número de Registro: | 21201132793 |
| CNPJ: | 42016257000181 |
| Munícipio: | Bernardo do Mearim |

| Identificação de Livro Digital | |
|---|---|
| Tipo de Livro: | DIÁRIO |
| Número de Ordem: | 3 |
| Período de Escrituração: | 01/01/2024 - 31/12/2024 |

| Assinante(s) | Nome | CRC/OAB |
|---|---|---|
| 03722151309 | SERGIO GABRIEL SAMPAIO SOUSA | MA012603 |
| 61396573348 | EGBERT RODRIGUES SOUSA FILHO | |

CERTIFICO A AUTENTICAÇÃO EM 10/04/2025 08:39 SOB Nº 20250468174.
PROTOCOLO: 250468174 DE 09/04/2025. CÓDIGO DE VERIFICAÇÃO:
12506065589. NIRE: 21201132793.
E R SOUSA FILHO SERVIÇOS LTDA

JUCEMA

ISABELA PALUSKI
RESPONSÁVEL PELA AUTENTICAÇÃO
SÃO LUÍS, 10/04/2025
empresafacil.ma.gov.br

A validade deste documento, se impresso, fica sujeito à comprovação de sua autenticidade nos respectivos portais, informando seus respectivos códigos de verificação.

Prefeitura Mun. de Nova Colinas MA
000408
Assinatura

# ALFA ASSESSORIA E CONSULTORIA CONTÁBIL
## Rua Sete de Setembro n° 42, Centro Igarapé Grande
## CNPJ: 22.921.500/0001-07 CEP: 65720-000

**FIRMA:** E R SOUSA FILHO SERVIÇOS LTDA
**ENDEREÇO:** AVENIDA MANOEL MATIAS, SN, BAIRRO CENTRO CEP 65723-000
**CIDADE:** BERNARDO DO MEARIM **ESTADO:** MARANHÃO
**CNPJ:** 42.016.257/0001-81 **NSC. EST.:**
**ENCERRAMENTO EM:** 31/12/2024
**NIRE:**21201132793

## BALANÇO GERAL

### ATIVO

**ATIVO CIRCULANTE**

| | | | | |
|---|---|---|---|---|
| 1.1 | DISPONIBILIDADES | | | |
| | 1.1.1 | CAIXA | R$ | 55.000,00 |
| | 1.1.2 | Bancos | R$ | 85.860,32 |
| | 1.1.3 | Estoque | R$ | |
| 1.2 | DIREITOS REALIZÁVEIS A CURTO PRAZO | | | |
| | 1.2.1 | Duplicatas a Receber | R$ | |
| | 1.2.2 | (-) Duplicatas Descontadas | R$ | |
| | 1.2.3 | Contas a Receber | R$ | |
| | 1.2.4 | ICMS a Recuperar | R$ | |
| 1.3 | ESTOQUES | | | |
| | 1.3.1 | Mercadorias | R$ | 200.000,00 |
| | 1.3.2 | Mercadorias Isentas | R$ | |
| | 1.3.3 | Matéria Prima | R$ | |
| | 1.3.4 | Prod. Industrializado | R$ | |
| | 1.3.5 | Prod. Farmacêuticos | R$ | |

**ATIVO NÃO CIRCULANTE**

| | | | | |
|---|---|---|---|---|
| 2.1 | IMOBILIZADO | | | |
| | 2.1.1 | Imóveis | R$ | |
| | 2.1.2 | Máquinas e Acessórios | R$ | |
| | 2.1.3 | Veículos | R$ | 50.000,00 |
| | 2.1.4 | Móveis e Utensílios | R$ | 30.000,00 |
| | 2.1.5 | Instalações | R$ | |
| | 2.1.6 | Ferramentas | R$ | |
| | 2.1.7 | Computadores periféricos | R$ | |
| | 2.1.8 | (-) Dep. Acum. do Imobilizado | R$ | |
| | **TOTAL DO ATIVO** | | R$ | **420.860,32** |

BERNARDO DO MEARIM -MA 31/12/2024

SÓCIO ADMINISTRADOR
EGBERT RODRIGUES SOUSA FILHO
CPF:613.965.733-48

CONTADOR
SERGIO GABRIEL SAMPAIO SOUSA
CRC-MA 012603/O9 CPF037.221.513-09

Prefeitura Municipal de Nova Colinas-MA
000409
Assinatura

# ALFA ASSESSORIA E CONSULTORIA CONTÁBIL
## Rua Sete de Setembro n° 42, Centro Igarapé Grande
## CNPJ: 22.921.500/0001-07 CEP: 65720-000

**FIRMA:** E R SOUSA FILHO SERVIÇOS LTDA
**ENDEREÇO:** AVENIDA MANOEL MATIAS, SN, BAIRRO CENTRO CEP 65723-000
**CIDADE:** BERNARDO DO MEARIM **ESTADO:** MARANHÃO
**CNPJ:** 42.016.257/0001-81 **NSC. EST.:**
**ENCERRAMENTO EM:** 31/12/2024
**NIRE:**21201132793

**PASSIVO CIRCULANTE**

| | | | | |
|---|---|---|---|---|
| 3.1 | EXIGIBILIDADE | | | |
| | 3.1.1 | Fornecedores | R$ | 65.000,00 |
| | 3.1.2 | Contas a Pagar | R$ | 26.000,00 |
| | 3.1.3 | Empréstimo Industrial | R$ | |
| | 3.1.4 | Imp. e Contribuições a Recolher | R$ | |
| | 3.1.5 | ICMS a Recolher | R$ | 4.362,36 |
| | 3.1.6 | IPI a Recolher | R$ | 4.256,36 |
| | 3.1.7 | PIS s/Faturamento a Recolher | R$ | 5.241,60 |
| | 3.1.8 | Cont. com o Pessoal | R$ | 16.000,00 |
| | 3.1.9 | Contribuições Previdenciarias | R$ | |
| | 3.1.10 | INSS a Recolher | R$ | |

**PATRIMONIO LÍQUIDO**

| | | | | |
|---|---|---|---|---|
| 4.1 | CAPITAL | | | |
| | 3.1.1 | Capital Social Subscrito | R$ | 200.000,00 |
| | 3.1.2 | (-) Capital a Integralizar | R$ | |
| 4.2 | RESERVA DE CAPITAL | | | |
| | 4.2.1 | Res. Correção Mon. Do Capital | R$ | |
| 4.3 | RESERVA DE REAVALIAÇÃO | | | |
| | 4.2.1 | Res. Reavaliação dos Bens | R$ | |
| 4.4 | RESERVA DE LUCRO | | | |
| | 4.4.1 | Reserva Legal | R$ | |
| | 4.4.2 | Contas Particulares | R$ | |
| 4.5 | | | | |
| | 4.5.1 | Lucros Acumulados | R$ | 100.000,00 |
| | 4.5.2 | (-) Prejuízos acumulados | R$ | |
| | 4.5.3 | Lucro do Exercicio | R$ | |
| | **TOTAL PÁSSIVO** | | R$ | **420.860,32** |

BERNARDO DO MEARIM - MA 31/12/2024

SÓCIO ADMINISTRADOR
EGBERT RODRIGUES SOUSA FILHO
CPF:613.965.733-48

CONTADOR
SERGIO GABRIEL SAMPAIO SOUSA
CRC-MA 012603/O9 CPF037.221.513-09

Prefeitura Municipal de Nova Colinas-MA
000410
Assinatura

# ALFA ASSESSORIA E CONSULTORIA CONTÁBIL
## Rua Sete de Setembro n° 42, Centro Igarapé Grande
## CNPJ: 22.921.500/0001-07 CEP: 65720-000

**FIRMA:** E R SOUSA FILHO SERVIÇOS LTDA
**ENDEREÇO:** AVENIDA MANOEL MATIAS, SN, BAIRRO CENTRO CEP 65723-000
**CIDADE:** BERNARDO DO MEARIM **ESTADO:** MARANHÃO
**CNPJ:** 42.016.257/0001-81 **NSC. EST.:**
**ENCERRAMENTO EM:** 31/12/2024
**NIRE:**21201132793

### DEMONSTRAÇÃO DO RESULTADO DO EXERCICIO

| | |
|---|---|
| **RECEITA OPERACIONAL BRUTA** | |
| Vendas de Produtos | |
| PRESTAÇÃO DE SERVIÇO/COMERCIO | R$ 350.000,00 |
| **(-) DEDUÇÕES DA RECEITA BRUTA** | |
| Devoluções de Vendas | |
| Abatimentos | |
| Impostos e Contribuições Incidentes sobre SERVIÇOS | 55.000,00 |
| **= RECEITA OPERACIONAL LÍQUIDA** | R$ 295.000,00 |
| **= RESULTADO OPERACIONAL BRUTO** | R$ 295.000,00 |
| **(-) DESPESAS OPERACIONAIS** | -R$ 95.000,00 |
| Despesas com impostos | R$ 50.000,00 |
| Despesas com PESSOAL | R$ 45.000,00 |
| **(-) DESPESAS OPERACIONAIS** | -R$ 100.000,00 |
| Despesas com viagens e represent. | R$ 50.000,00 |
| Despesas Gerais | R$ 50.000,00 |
| **(=) RESULTADO LÍQUIDO DO EXERCÍCIO** | R$ 100.000,00 |

BERNARDO DO MEARIM -MA 31/12/2024

SÓCIO ADMINISTRADOR
EGBERT RODRIGUES SOUSA FILHO
CPF:613.965.733-48

CONTADOR
SERGIO GABRIEL SAMPAIO SOUSA
CRC-MA 012603/O9 CPF037.221.513-09

Feito em Junn. de Nova Colinas-MA
000411
Assinatura

# ALFA ASSESSORIA E CONSULTORIA CONTÁBIL
## Rua Sete de Setembro n° 42, Centro Igarapé Grande
## CNPJ: 22.921.500/0001-07 CEP: 65720-000

**FIRMA:** E R SOUSA FILHO SERVIÇOS LTDA
**ENDEREÇO:** AVENIDA MANOEL MATIAS, SN, BAIRRO CENTRO CEP 65723-000
**CIDADE:** BERNARDO DO MEARIM **ESTADO:** MARANHÃO
**CNPJ:** 42.016.257/0001-81 **NSC. EST.:**
**ENCERRAMENTO EM:** 31/12/2024
**NIRE:**21201132793

# ÍNDICES ECONÔMICOS DO BALANÇO

**Liquidez Corrente**

$$\frac{\text{Ativo Circulante}}{\text{Passivo Circulante}} = 2{,}82$$

**Liquidez Geral**

$$\frac{\text{ATIVO CIRCULANTE + ATIVO NÃO CIRCULANTE}}{\text{PASSIVO CIRCULANTE + PASSIVO NÃO CIRCULANTE}} = 3{,}48$$

**Solvência Geral**

$$\frac{\text{ATIVO TOTAL}}{\text{PASSIVO CIRCULANTE + PASSIVO NÃO CIRCULANTE}} = 3{,}48$$

BERNARDO DO MEARIM-MA 31 DE DEZEMBRO DE 2024

SOCIO ADMINISTRADOR
EGBERT RODRIGUES SOUSA FILHO
CPF:613.965.733-48

CONTADOR
SERGIO GABRIEL SAMPAIO SOUSA
CRC-MA 012603/O9 CPF037.221.513-09

# ALFA ASSESSORIA E CONSULTORIA CONTÁBIL
**Rua Sete de Setembro n° 42, Centro Igarapé Grande**
**CNPJ: 22.921.500/0001-07 CEP: 65720-000**


## NOTAS EXPLICATIVAS

**FIRMA:** E R SOUSA FILHO SERVIÇOS LTDA
**ENDEREÇO:** AVENIDA MANOEL MATIAS, SN, BAIRRO CENTRO CEP 65723-000
**CIDADE:** BERNARDO DO MEARIM **ESTADO:** MARANHÃO
**CNPJ:** 42.016.257/0001-81 **NSC. EST.:**
**ENCERRAMENTO EM:** 31/12/2024
**NIRE:**21201132793

**Nota 1 - Normas Brasileiras de Contabilidade**

A empresa M DO VALE SILVA LTDA, para todos os fins societários, tributários, trabalhistas, administrativos e jurídicos de um modo geral, que realizou sua contabilidade no exercício mencionado em conformidade com as Normas Brasileiras de Contabilidade, em especial, com a ITG 1000 Modelo Contábil para Pequenas Empresas.

**Nota 2 - Atividades Empresariais**

As atividades empresariais constam do objetivo social descrito no contrato social referem-se a Obras de urbanização- ruas, praças e calçadas, construção de edifícios, construção de rodovias r ferrovias, reformas em geral, Construção de instalações esportivas e recreativas .No período em apreço, a maioria das operações foram efetuadas em outras cidades, fora do estabelecimento da empresa, situado na avenida Manoel matias, sn, centro BRNARDO DO MEARIM- MA CEP 65.723-000.

**Nota 3 - Principais Práticas Contábeis adotadas**

**3.1 - Caixa e Equivalente de Caixa**

Correspondem aos valores de caixa, depósitos bancários de livre movimentação e investimento em aplicações que possam ser sacados a qualquer momento com riscos insignificativos de alterações de valor. Classificação no circulante são mensuradas pelo valor de custo ou de realização/exigibilidade, dos dois o menor.

**3.2 - Contas a Receber e a Pagar**

Classificadas no Circulante são mesuradas pelo valor de custo ou de realização/exigibilidade, dos dois o menor.

**3.4 - Imobilizado**

Os bens são demonstrados pelo custo de aquisição e a depreciação é calculada pelo método linear, utilizando as taxas médias normatizadas pela RFB.

**3.5 - Receitas e Despesas**

São registradas com base no regime de competência, observando os Princípios Contábeis pertinentes, especialmente os Princípios da Realização e do Custo Histórico e da Confrontação.

SÓCIO ADMINISTRADOR
EGBERT RODRIGUES SOUSA FILHO
CPF:613.965.733-48

CONTADOR
SERGIO GABRIEL SAMPAIO SOUSA
CRC-MA 012603/O9 CPF037.221.513-09

Prefeitura Mun. de Nova Colinas-MA
000413
Assinatura

# ASSINATURA ELETRÔNICA

Certificamos que o ato da empresa E R SOUSA FILHO SERVIÇOS LTDA consta assinado digitalmente por:

| IDENTIFICAÇÃO DO(S) ASSINANTE(S) | |
|---|---|
| CPF/CNPJ | Nome |
| 03722151309 | SERGIO GABRIEL SAMPAIO SOUSA |
| 61396573348 | EGBERT RODRIGUES SOUSA FILHO |

JUCEMA

CERTIFICO O REGISTRO EM 09/04/2025 15:51 SOB Nº 20250457156.
PROTOCOLO: 250457156 DE 09/04/2025.
CÓDIGO DE VERIFICAÇÃO: 12506037160. CNPJ DA SEDE: 42016257000181.
NIRE: 21201132793. COM EFEITOS DO REGISTRO EM: 09/04/2025.
E R SOUSA FILHO SERVIÇOS LTDA

CARLOS ANDRÉ DE MORAES PEREIRA
SECRETÁRIO-GERAL
www.empresafacil.ma.gov.br

A validade deste documento, se impresso, fica sujeito à comprovação de sua autenticidade nos respectivos portais, informando seus respectivos códigos de verificação.

**TERMO DE ABERTURA**




Contém o presente livro 05 folhas processadas eletronicamente de 01 a 05, todas elas já escrituradas e servirá como livro Diário nº 003 referente ao período 01/01/2024 a 31/12/2024 da Firma E R SOUSA FILHO SERVIÇOS LTDA estabelecida na Avenida Manoel Matias, sn, Centro, CEP 65.723- 000 Bernardo do Mearim- MA, inscrita no CNPJ: 42.016.257/0001-81 e registrada na Junta Comercial do Maranhão sob nº 21201132793 Com Efeitos do Registro de 20/05/2021

BERNARDO DO MEARIM- MA 01 de JANEIRO de 2024

EGBERT RODRIGUES SOUSA FILHO
Sócio /administrador
CPF: 613.965.733-48

Sergio Gabriel Sampaio Sousa
contador CRC/MA 012603/O9
CPF: 037.221.513-09

Prefeitura Mun. de Nova Colinas-MA
000415
Assinatura

**07 de JANEIRO de 2024**
D- CAIXA

C- RECEITA DE SERVIÇO_____R$ 100.300,00

Valor referente a receita de serviços de manutenção e reparação de tanques.

**18 deJANEIRO de 2024**

D- MAQUINAS E EQUIPAMENTOS

C- CAIXA_____R$ 10.000,00

Valor referente a compra de maquina para uso em serviço

**28 JANEIRO de 2024**

D- CAIXA

C RECEITA De serviços_____R$ 53.000,00

Valore referente a receita de vendas

**28 de JANEIRO de 2024**

D- FORNECEDORES

C- BANCO_____10.000,00

Valor referente a pagamento de fornecedores

**27 de FEVEREIRO 2024**

D- IMPOSTO A PAGAR

C- CAIXA_____R$ 25.200,00

Valor referente a impostos a pagar

Prefeitura Municipal de Nova Colinas-MA
000416
Assinatura



**03 de MARÇO de 2024**

D- CAIXA

C- RECEITA DEserviços_____R$55.000,00

Valor referente a receita de vendas

**13 de MARÇO de 2024**

D- COMPUTADOR

C- CAIXA_____R$ 2.000,00

alor referente a compra de um computador para uso da empresa

**20 de ABRIL de 2024**
D- CAIXA

C- RECEITA DE VENDA_____20.000,00

Valor referente a vendas de mercadorias

**22 de ABRIL 2024**

D- DESPESAS COM MATERIAIS

C- CAIXA_____30.000,00

or referente a compra de matérias

**23 de MAIO de 2024**

D-CAIXA

C- RECEITA DE serviços_____20.000,00

Valor referente a receitas de venda de mercadorias

Prefeitura Municipal de Nova Colinas MA
Folha 000417
Assinatura

**29 de AGOSTO de 2024**
D- DESPESAS EM GERAL_____50.000,00

Valor referente a Despesas em gerais

**20 de OUTUBRO 2024**

D- CAIXA

C-RECEITA DE VENDAS_____30.000,00

Valor referente a receita de VENDAS

**TERMO DE ENCERRAMENTO**

Prefeitura Mun. de Nova Colinas-MA
000418
Assinatura

Contém o presente livro 05 folhas processadas eletronicamente de 01 a 05, todas elas já escrituradas e serviu como livro Diário nº 003 referente ao período 01/01/2024 a 31/12/2024 da Firma E R SOUSA FILHO SERVIÇOS LTDA estabelecida na Avenida Manoel Matias, sn, Centro, CEP 65.723- 000 Bernardo do Mearim- MA, inscrita no CNPJ: 42.016.257/0001-81 e registrada na Junta Comercial do Maranhão sob nº 21201132793 Com Efeitos do Registro de 20/05/2021

Bernardo do Mearim- MA 31 de Dezembro de 2024

EGBERT RODRIGUES SOUSA FILHO
Sócio /administrador
CPF: 613.965.733-48

Sergio Gabriel Sampaio Sousa
contador CRC/MA 012603/O9
CPF: 037.221.513-09

Prefeitura Municipal de Nova Colinas-MA
000419
Assinatura

# ASSINATURA ELETRÔNICA

Certificamos que o ato da empresa E R SOUSA FILHO SERVIÇOS LTDA consta assinado digitalmente por:

| IDENTIFICAÇÃO DO(S) ASSINANTE(S) | |
|---|---|
| CPF/CNPJ | Nome |
| 03722151309 | SERGIO GABRIEL SAMPAIO SOUSA |
| 61396573348 | EGBERT RODRIGUES SOUSA FILHO |

CERTIFICO A AUTENTICAÇÃO EM 10/04/2025 08:39 SOB Nº 20250468174.
PROTOCOLO: 250468174 DE 09/04/2025. NIRE: 21201132793.
E R SOUSA FILHO SERVIÇOS LTDA

JUCEMA

ISABELA PALUSKI
RESPONSÁVEL PELA AUTENTICAÇÃO
SÃO LUÍS, 10/04/2025
empresafacil.ma.gov.br

# TERMO DE AUTENTICAÇÃO - LIVRO DIGITAL

Declaro exatos os Termos de Abertura e de Encerramento do Livro Digital com características abaixo, conferido e autenticado por ISABELA PALUSKI, sob a autenticidade nº 12506065589 em 10/04/2025, protocolo 250468174. Para validação de Autenticação dos Termos, deverá ser acessado o Portal de Serviços / verificação de documentos do Empreendedor (http://www.empresafacil.ma.gov.br) e informar o código de verificação.

| Identificação de Empresa | |
|---|---|
| Nome Empresarial: | E R SOUSA FILHO SERVIÇOS LTDA |
| Número de Registro: | 21201132793 |
| CNPJ: | 42016257000181 |
| Munícipio: | Bernardo do Mearim |

| Identificação de Livro Digital | |
|---|---|
| Tipo de Livro: | DIÁRIO |
| Número de Ordem: | 3 |
| Período de Escrituração: | 01/01/2024 - 31/12/2024 |

| Assinante(s) | Nome | CRC/OAB |
|---|---|---|
| 03722151309 | SERGIO GABRIEL SAMPAIO SOUSA | MA012603 |
| 61396573348 | EGBERT RODRIGUES SOUSA FILHO | |

CERTIFICO A AUTENTICAÇÃO EM 10/04/2025 08:39 SOB Nº 20250468174.
PROTOCOLO: 250468174 DE 09/04/2025. CÓDIGO DE VERIFICAÇÃO:
12506065589. NIRE: 21201132793.
E R SOUSA FILHO SERVIÇOS LTDA

JUCEMA

ISABELA PALUSKI
RESPONSÁVEL PELA AUTENTICAÇÃO
SÃO LUÍS, 10/04/2025
empresafacil.ma.gov.br

A validade deste documento, se impresso, fica sujeito à comprovação de sua autenticidade nos respectivos portais, informando seus respectivos códigos de verificação.

**E R SOUSA FILHO SERVICOS LTDA** ANTÔNIO BRAS DA SILVA FILHO
CNPJ: 42.016.257/0001-81 Av Manoel Matias, S/N Centro Bernardo do Mearim MA 65723000
Balanço Patrimonial encerrado em 31/12/2025 NIRE: 21201132793 Data: 20/05/2021 Diário: 4 Folha: 1

000421
Assinatura

| Descrição | Nota | Classificação | Exercício Atual |
|---|---|---|---|
| **ATIVO (7)** | | | |
| **ATIVO CIRCULANTE (14)** | | | |
| **Disponibilidades (21)** | | | |
| **Caixa e Equivalentes de Caixa (28)** | | | |
| Caixa (35) | | 1.1.01.001.00001 | 1.410.550,44D |
| **=Caixa e Equivalentes de Caixa** | | | **1.410.550,44D |
| **Bancos Conta Movimento (42)** | | | |
| Banco do Nordeste (3234) | | 1.1.01.002.00008 | 0,00D |
| **=Bancos Conta Movimento** | | | **********0,00D |
| **=Disponibilidades** | | | **1.410.550,44D |
| **Estoque (168)** | | | |
| **Mercadorias (175)** | | | |
| Mercadoria (182) | | 1.1.03.001.00001 | 277.303,54D |
| **=Mercadorias** | | | ****277.303,54D |
| **=Estoque** | | | ****277.303,54D |
| **=T o t a l - ATIVO CIRCULANTE** | | | **1.687.853,98D |
| **ATIVO NÃO CIRCULANTE (322)** | | | |
| **Investimentos (371)** | | | |
| **Outros Investimentos (399)** | | | |
| Aplicação Financeira (3227) | | 1.3.02.002.00004 | 4.000,00D |
| **=Outros Investimentos** | | | ******4.000,00D |
| **=Investimentos** | | | ******4.000,00D |
| **Imobilizado (427)** | | | |
| **Veículos (518)** | | | |
| Veiculos (525) | | 1.3.03.004.00001 | 50.000,00D |
| **=Veículos** | | | *****50.000,00D |
| **Móveis e Utensílios (532)** | | | |
| Móveis e Utensílios (539) | | 1.3.03.005.00001 | 30.000,00D |
| **=Móveis e Utensílios** | | | *****30.000,00D |
| **=Imobilizado** | | | *****80.000,00D |
| **=T o t a l - ATIVO NÃO CIRCULANTE** | | | *****84.000,00D |
| **=T o t a l - ATIVO** | | | **1.771.853,98D |

Sob as penas da lei, declaramos que as informações aqui contidas são verdadeiras e nos responsabilizamos por todas elas de acordo com a documentação que nos foi apresentada.

EGBERT RODRIGUES SOUSA FILHO
CPF:613.965.733-48
Sócio Administrador

Antônio Bras da Silva Filho
CPF:283.159.603-34
CRC:005821/O-8
Tec.Contabil

**E R SOUSA FILHO SERVICOS LTDA** ANTÔNIO BRAS DA SILVA FILHO
CNPJ: 42.016.257/0001-81 Av Manoel Matias, S/N Centro Bernardo do Mearim MA 65723000
Balanço Patrimonial encerrado em 31/12/2025 NIRE: 21201132793 Data: 20/05/2021 Diário: 4

Prefeitura Municipal de Colinas MA
000422
Folha
Assinatura

| Descrição | Nota | Classificação | Exercício Atual |
|---|---|---|---|
| **PASSIVO E PATRIMÔNIO LÍQUIDO (630)** | | | |
| **PASSIVO CIRCULANTE (637)** | | | |
| **Fornecedores (644)** | | | |
| **Fornecedores Nacionais / Estrangeiros (651)** | | | |
| Fornecedores a Pagar (658) | | 2.1.01.001.00001 | 62.016,40C |
| **=Fornecedores Nacionais / Estrangeiros** | | | *****62.016,40C** |
| **=Fornecedores** | | | *****62.016,40C** |
| **Obrigações Fiscais (735)** | | | |
| **Impostos a Recolher (742)** | | | |
| COFINS a Recolher (749) | | 2.1.03.001.00001 | 0,00C |
| ICMS a Recolher (756) | | 2.1.03.001.00002 | 0,00C |
| INSS a Recolher (763) | | 2.1.03.001.00003 | 0,00C |
| IPI a Recolher (770) | | 2.1.03.001.00004 | 0,00C |
| PIS a Recolher (791) | | 2.1.03.001.00007 | 0,00C |
| Simples Nacional a Recolher (798) | | 2.1.03.001.00008 | 8.362,36C |
| **=Impostos a Recolher** | | | ******8.362,36C** |
| **=Obrigações Fiscais** | | | ******8.362,36C** |
| **=T o t a l - PASSIVO CIRCULANTE** | | | *****70.378,76C** |
| **PATRIMÔNIO LÍQUIDO (1099)** | | | |
| **Capital Social (1106)** | | | |
| **Capital Subscrito (1113)** | | | |
| Capital Social Subscrito (1120) | | 2.3.01.001.00001 | 1.000.000,00C |
| **=Capital Subscrito** | | | ***1.000.000,00C** |
| **=Capital Social** | | | ***1.000.000,00C** |
| **Lucros/Prejuízos Acumulados (1176)** | | | |
| **Lucros Acumulados (1183)** | | | |
| Lucros Acumulados (1190) | | 2.3.03.001.00001 | 701.475,22C |
| **=Lucros Acumulados** | | | ****701.475,22C** |
| **=Lucros/Prejuízos Acumulados** | | | ****701.475,22C** |
| **=T o t a l - PATRIMÔNIO LÍQUIDO** | | | ***1.701.475,22C** |
| **=T o t a l - PASSIVO E PATRIMÔNIO LÍQUIDO** | | | ***1.771.853,98C** |

Sob as penas da lei, declaramos que as informações aqui contidas são verdadeiras e nos responsabilizamos por todas elas de acordo com a documentação que nos foi apresentada.

EGBERT RODRIGUES SOUSA FILHO
CPF:613.965.733-48
Sócio Administrador

Antônio Bras da Silva Filho
CPF:283.159.603-34
CRC:005821/O-8
Tec.Contabil

Folha 00042

| Descrição | Classificação | Conta | Exercício atual | Exercício anterior |
|---|---|---|---|---|
| **RECEITAS** | **3.1** | **1246** | **799.622,87C** | **0,00C** |
| **Receitas de Venda** | **3.1.01** | **1253** | **799.622,87C** | **0,00C** |
| **Venda de Mercadorias** | **3.1.01.002** | **1281** | **249.452,87C** | **0,00C** |
| Mercadorias | 3.1.01.002.00001 | 1288 | 249.452,87C | 0,00C |
| **Venda de Serviços** | **3.1.01.003** | **1302** | **550.170,00C** | **0,00C** |
| Serviços | 3.1.01.003.00007 | 1351 | 550.170,00C | 0,00C |
| **CUSTOS E DESPESAS** | **3.2** | **1617** | **198.147,65D** | **0,00D** |
| **Despesas Operacionais** | **3.2.02** | **2121** | **198.147,65D** | **0,00D** |
| **Despesas Administrativas** | **3.2.02.001** | **2128** | **173.669,53D** | **0,00D** |
| Alugueis | 3.2.02.001.00003 | 2149 | 15.600,00D | 0,00D |
| Assistência Contábil | 3.2.02.001.00008 | 2184 | 4.200,00D | 0,00D |
| Combustiveis e Lubrificantes | 3.2.02.001.00013 | 2219 | 10.591,00D | 0,00D |
| espesas Diversas | 3.2.02.001.00021 | 2275 | 51.360,00D | 0,00D |
| Energia Elétrica | 3.2.02.001.00028 | 2324 | 2.964,53D | 0,00D |
| Material de Expediênte | 3.2.02.001.00043 | 2429 | 3.844,00D | 0,00D |
| Serviços de Terceiros | 3.2.02.001.00055 | 2513 | 83.910,00D | 0,00D |
| Telefone | 3.2.02.001.00057 | 2527 | 1.200,00D | 0,00D |
| **Despesas Tributárias, Taxas e Contribuições** | **3.2.02.003** | **2660** | **24.478,12D** | **0,00D** |
| Simples Nacional | 3.2.02.003.00012 | 2744 | 24.478,12D | 0,00D |
| **DESPESAS FINANCEIRAS LÍQUIDAS** | | | **0,00C** | **0,00C** |
| **RESULTADO OPERACIONAL BRUTO** | | | **601.475,22C** | **0,000** |
| **LUCRO/PREJUÍZO LÍQUIDO DO EXERCÍCIO** | | | **601.475,22C** | **0,000** |

Sob as penas da lei, declaramos que as informações aqui contidas são verdadeiras e nos responsabilizamos por todas elas de acordo com a documentação que nos foi apresentada.

Bernardo do Mearim, 31 de dezembro de 2025.

EGBERT RODRIGUES SOUSA FILHO
CPF:613.965.733-48
Sócio Administrador

Antônio Bras da Silva Filho
CPF:283.159.603-34
CRC:005821/O-8
Tec.Contabil

**E R SOUSA FILHO SERVICOS LTDA**
CNPJ: 42.016.257/0001-81 NIRE: 21201132793 Data: 20/05/2021
Endereço: Av Manoel Matias, S/N, Centro, Bernardo do Mearim, MA
Análise Econômica e Financeira de 01/01/2025 até 31/12/2025

ANTÔNIO BRAS DA SILVA FILHO

Folha: 000424
Assinatura

**Dados extraídos no período**

| | |
|---|---|
| Ativo | R$ 1.771.853,98 |
| Ativo Circulante | R$ 1.687.853,98 |
| Ativo Disponível | R$ 1.410.550,44 |
| Ativo não Circulante | R$ 84.000,00 |
| Ativo Realizável a LP | R$ 0,00 |
| Estoques | R$ 277.303,54 |
| Passivo Circulante | R$ 70.378,76 |
| Passivo não Circulante | R$ 0,00 |
| Patrimônio Líquido | R$ 1.100.000,00 |
| Resultado de exercícios Futuros | R$ 0,00 |
| Lucro/Prejuízo do Exercício | R$ 0,00 |
| Vendas Líquidas | R$ 249.452,87 |
| Resultado Antes das Provisões | R$ 0,00 |

**Rentabilidade do Investimento Total**

Resultado Antes das Provisões 0,00
——————————— = 0,00
Ativo 1.771.853,98

Quanto maior, melhor. O resultado é de 0% do investimento total.

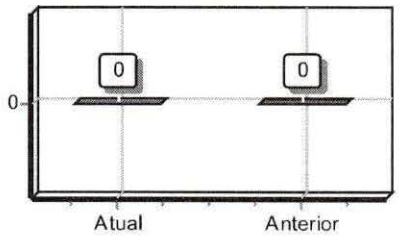


**Rentabilidade do Capital Próprio**

Resultado Antes das Provisões 0,00
——————————— = 0,00
Patrimônio Líquido 1.100.000,00

Quanto maior, melhor. O resultado é de 0% do capital próprio.

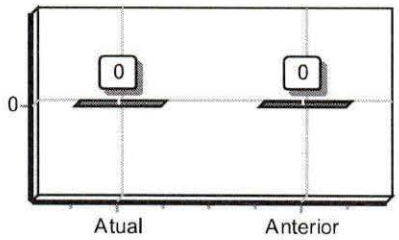


**Rentabilidade do Ativo ROA**

Lucro/Prejuízo 0,00
——————————— = 0,00
Ativo 1.771.853,98

Quanto maior, melhor. A empresa obtém R$0,00 de lucro para cada R$100,00 de investimento total.

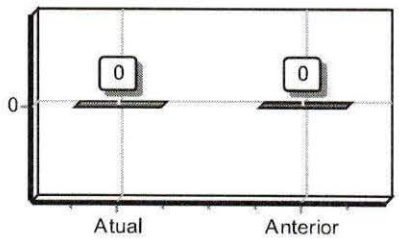


**Rentabilidade do Patrimônio Líquido ROE**

Lucro/Prejuízo 0,00
——————————— = 0,00
Patrimônio Líquido 1.100.000,00

Quanto maior, melhor. A empresa obtém R$0,00 de lucro para cada R$100,00 de capital próprio investido, em média.

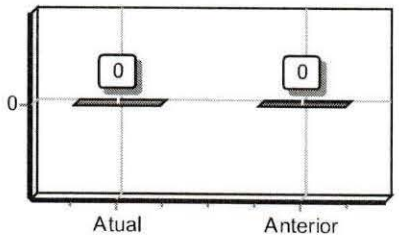

**E R SOUSA FILHO SERVICOS LTDA**
CNPJ: 42.016.257/0001-81 NIRE: 21201132793 Data: 20/05/2021
Endereço: Av Manoel Matias, S/N, Centro, Bernardo do Mearim, MA
Análise Econômica e Financeira de 01/01/2025 até 31/12/2025

ANTÔNIO BRAS DA SILVA FILHO

Folha 0041 5

Prefeitura Mun. de Nova Colinas-MA
Assinatura

**Endividamento Total**

| | | |
|---|---|---|
| Passivo Circulante + Passivo não Circulante (Obrigações a LP) | 70.378,76 | |
| Ativo | 1.771.853,98 | = 0,04 |

Quanto menor, melhor. O capital de terceiros representa 4% do ativo total.

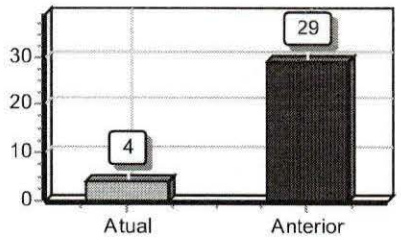


**Grau de Endividamento**

| | | |
|---|---|---|
| Passivo Circulante + Passivo não Circulante (Obrigações a LP) | 70.378,76 | |
| Patrimônio Líquido | 1.100.000,00 | = 0,06 |

Quanto menor, melhor. O capital de terceiros equivale a 6% do capital próprio.

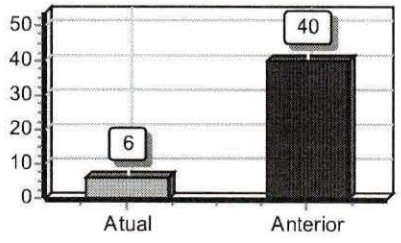


**Composição de Endividamento**

| | | |
|---|---|---|
| Passivo Circulante | 70.378,76 | |
| Passivo Circulante + Passivo não Circulante (Obrigações a LP) | 70.378,76 | = 1,00 |

Quanto menor, melhor. As obrigações a curto prazo representam 100% das obrigações totais.

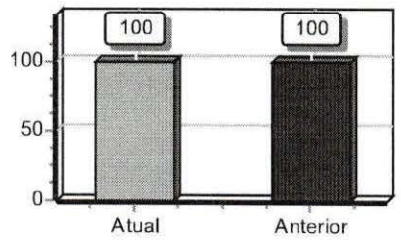


**Capital de Giro Terceiros**

| | | |
|---|---|---|
| Patrimônio Líquido + Resultado de Exercícios Futuros | 1.100.000,00 | |
| ivo | 1.771.853,98 | = 0,62 |

Quanto menor, melhor. O Capital de Terceiros representa 62 % do Ativo Total.

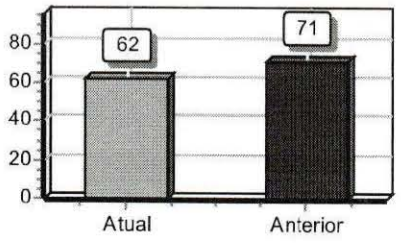


**Capital de Giro Próprio**

| | | |
|---|---|---|
| Patrimônio Líquido | 1.100.000,00 | |
| Ativo Circulante | 1.687.853,98 | = 0,65 |

Quanto maior, melhor. O Capital Próprio representa 65 % do ativo Circulante.

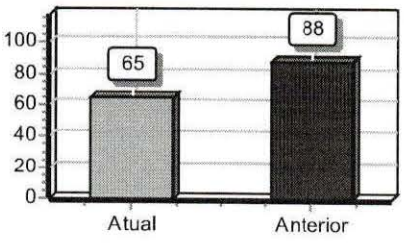

**E R SOUSA FILHO SERVICOS LTDA**
CNPJ: 42.016.257/0001-81 NIRE: 21201132793 Data: 20/05/2021
Endereço: Av Manoel Matias, S/N, Centro, Bernardo do Mearim, MA
Análise Econômica e Financeira de 01/01/2025 até 31/12/2025

ANTÔNIO BRAS DA SILVA BRITO

Folha

Assinatura

**Solvência Geral**

| | | |
|---|---|---|
| Ativo | 1.771.853,98 | |
| Passivo Circulante + Passivo não Circulante (Obrigações a LP) | 70.378,76 | = 25,18 |

Quanto maior, melhor. O investimento total equivale a 2518 % do capital de terceiros.

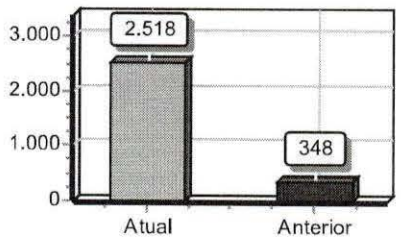


**Participação de Terceiros**

| | | |
|---|---|---|
| Passivo Circulante + Passivo não Circulante (Obrigações a LP) | 70.378,76 | |
| Ativo | 1.771.853,98 | = 0,04 |

Quanto menor, melhor. O capital de terceiros representa 4 % do investimento total.

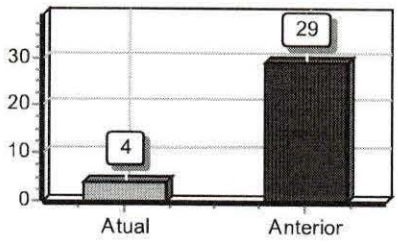


**Margem Líquida**

| | | |
|---|---|---|
| Lucro/Prejuizo do Exercício (x 100) | 0,00 | |
| Vendas Líquidas | 249.452,87 | = 0,00 |

Quanto maior, melhor. A empresa obtém R$0,00 de lucro para cada R$100,00 vendidos

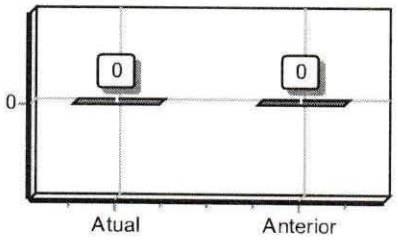


**Liquidez Geral**

| | | |
|---|---|---|
| Ativo Circulante + Ativo Realizável a LP | 1.687.853,98 | |
| ssivo Circulante + Passivo Não-Circulante (Obrigações a LP) | 70.378,76 | = 23,98 |

Quanto maior, melhor. A empresa possui R$23,98 de ativo Circulante e ativo realizável a longo prazo para cada R$1,00 de dívida total.

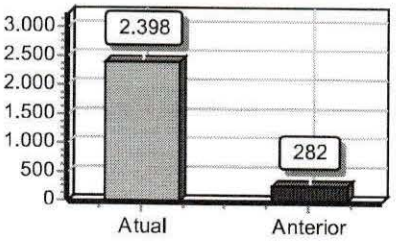


**Liquidez Corrente**

| | | |
|---|---|---|
| Ativo Circulante | 1.687.853,98 | |
| Passivo Circulante | 70.378,76 | = 23,98 |

Quanto maior, melhor. A empresa possui R$23,98 de ativo circulante para cada R$1,00 de dívida de curto prazo.

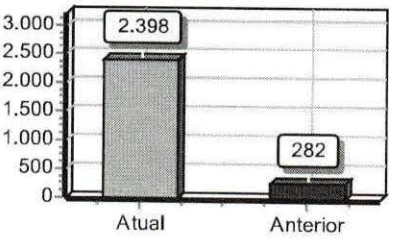

**E R SOUSA FILHO SERVICOS LTDA**
CNPJ: 42.016.257/0001-81 NIRE: 21201132793 Data: 20/05/2021
Endereço: Av Manoel Matias, S/N, Centro, Bernardo do Mearim, MA
Análise Econômica e Financeira de 01/01/2025 até 31/12/2025

ANTÔNIO BRAS DA SILVA FILHO

Folha: 4
Assinatura

**Liquidez Seca**

| | |
|---|---|
| Ativo Circulante - Estoques | 1.410.550,44 |
| Passivo Circulante | 70.378,76 |

= 20,04

Quanto maior, melhor. A empresa possui R$20,04 de ativo circulante para cada R$1,00 de dívida de curto prazo, sem comprometer os estoques.

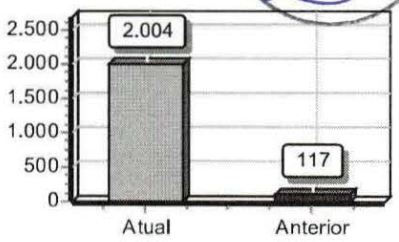


**Liquidez Imediata**

| | |
|---|---|
| Ativo Disponível | 1.410.550,44 |
| Passivo Circulante | 70.378,76 |

= 20,04

Quanto maior, melhor. A empresa possui R$20,04 de disponibilidades para cada R$1,00 de dívida de curto prazo.

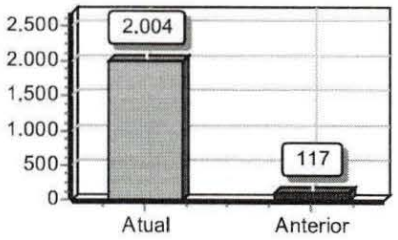


**Liquidez de Recursos Próprios**

| | |
|---|---|
| Ativo Circulante - Passivo Circulante | 1.617.475,22 |
| Patrimônio Líquido | 1.100.000,00 |

= 1,47

Quanto maior, melhor. A dependência de capitalização a curto prazo é de 147%

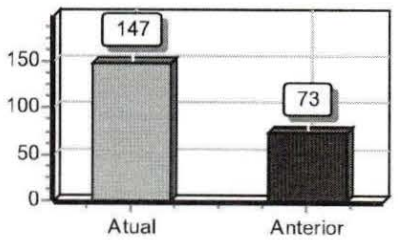


**Capitalização**

| | |
|---|---|
| Patrimônio Líquido | 1.100.000,00 |
| ivo | 1.771.853,98 |

= 0,62

Quanto maior, melhor. O capital próprio equivale a 62% do investimento total.

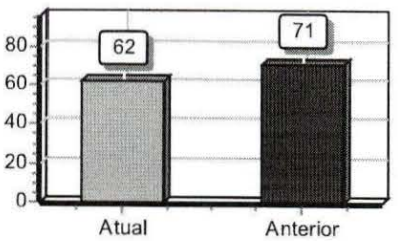


**Giro do Ativo**

| | |
|---|---|
| Vendas Líquidas | 249.452,87 |
| Ativo | 1.771.853,98 |

= 0,14

Quanto maior, melhor. A empresa vendeu R$0,14 para cada R$1,00 de investimento total

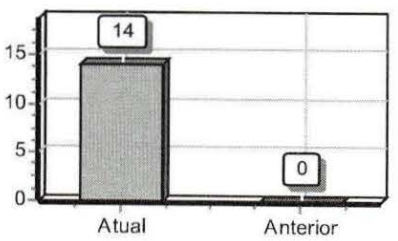

**E R SOUSA FILHO SERVICOS LTDA**
CNPJ: 42.016.257/0001-81 NIRE: 21201132793 Data: 20/05/2021
Endereço: Av Manoel Matias, S/N, Centro, Bernardo do Mearim, MA
Análise Econômica e Financeira de 01/01/2025 até 31/12/2025

ANTÔNIO BRAS DA SILVA FILHO
CRC 005821/O-8

Folha
Assinatura

**Imobilização do Patrimônio Líquido**

| | | |
|---|---|---|
| Ativo não Circulante (exceto Ativo Realizável a LP) | 84.000,00 | |
| Patrimônio Líquido | 1.100.000,00 | = 0,08 |

Quanto menor, melhor. A imobilização representa 8% do capital próprio.

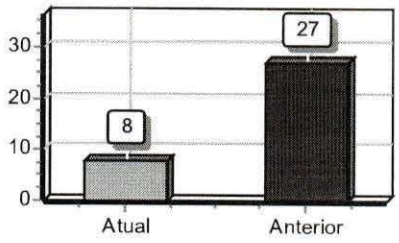


**Imobilização dos Recursos Não Correntes**

| | | |
|---|---|---|
| Ativo não Circulante (exceto Ativo Realizável a LP) | 84.000,00 | |
| Patrimônio Líquido + Passivo Não-Circulante (Obrigações a LP) | 1.100.000,00 | = 0,08 |

Quanto menor, melhor. 8% dos recursos não correntes foram destinados à imobilização.

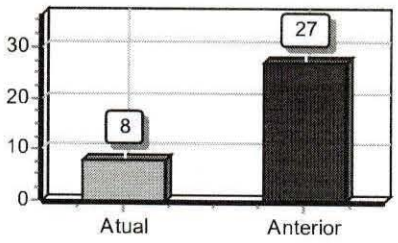


**Imobilização do Investimento Total**

| | | |
|---|---|---|
| Ativo não Circulante (exceto Ativo Realizável a LP) | 84.000,00 | |
| Ativo | 1.771.853,98 | = 0,05 |

Quanto menor, melhor. A imobilização representa 5% do investimento total.

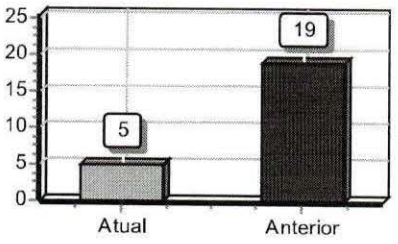


Sob as penas da lei, declaramos que as informações aqui contidas são verdadeiras e nos responsabilizamos por todas elas de acordo com a documentação que nos foi apresentada.

Bernardo do Mearim, 31 de dezembro de 2025.

EGBERT RODRIGUES SOUSA FILHO
CPF:613.965.733-48
Sócio Administrador

Antônio Bras da Silva Filho
CPF:283.159.603-34
CRC:005821/O-8
Tec.Contabil

Prefeitura Mun. de Nova Colinas-MA
Assinatura

1

## E R SOUSA FILHO SERVICOS LTDA

**CNPJ: 42.016.257/0001-81**
**Av. Manoel Matias, S/N - Centro, CEP: 65.723-000 - Bernardo do Mearim (MA)**
**NIRE: 21201132793**

## NOTAS EXPLICATIVAS ÀS DEMONSTRAÇÕES CONTÁBEIS LEVANTADAS EM 31.12.2025

### NOTA 01 - CONTEXTO OPERACIONAL

A empresa E R Sousa Filho Servicos Ltda é uma sociedade por ações de capital fechado, tendo como objetivo principal demonstrar exemplo de uma nota explicativa, visando a melhor utilização desta rotina do Alterdata Contábil.

### NOTA 02 - ELABORAÇÃO E APRESENTAÇÃO DAS DEMONSTRAÇÕES CONTÁBEIS

As Demonstrações Contábeis foram elaboradas em obediência aos preceitos da Legislação Comercial e das Leis das Sociedades Anônimas e em conformidade aos Princípios da Contabilidade conforme práticas contábeis adotadas no Brasil.

### NOTA 03 - PRINCIPAIS PRATICAS CONTÁBEIS

a) **REGIME DE ESCRITURAÇÃO**

Foi adotado o regime de competência para o registro das mutações patrimoniais ocorridas no exercício. A aplicação deste regime implica no reconhecimento dos ingressos, dispêndios e das receitas, custos e despesas quando ganhas ou incorridas, independentemente de seu efetivo recebimento ou pagamento.

b) **DEPRECIAÇÕES**

Os encargos de depreciação foram calculados pelo método linear, com base nas taxas legalmente admitidas, registradas a débito dos dispêndios de produção e dos dispêndios e despesas operacionais.

c) **CRÉDITOS DE DIFÍCIL RECUPERAÇÃO**

Foi constituída provisão para créditos de liquidação duvidosa, em montante considerado suficiente para cobrir eventuais perdas na realização dos créditos. Neste exercício foram reconhecidas como perdas o montante demonstrado no presente balanço.

d) **ESTOQUES**

Os estoques são demonstrados pelo custo médio de aquisição ou produção, inferiores, respectivamente, ao custo de reposição e ao valor de realização. As demais mercadorias existentes nos estoques foram avaliadas pelo preço de aquisição, despojadas dos impostos e contribuições recuperáveis.

Sob as penas da lei, declaramos que as informações aqui contidas são verdadeiras e nos responsabilizamos por todas elas de acordo com a documentação que nos foi apresentada.

EGBERT RODRIGUES SOUSA FILHO
CPF:613.965.733-48
Sócio Administrador

Antônio Bras da Silva Filho
CPF:283.159.603-34
CRC:005821/O-8
Tec.Contabil

Prefeitura Mun. de Novo Oriente de Minas - MG
Assinatura

e) **DISPÊNDIOS ANTECIPADOS**

Os dispêndios antecipados estão registrados no Ativo Circulante, sendo apropriados mensalmente, pelo regime de competência.

f) **VENDAS PARA ENTREGA FUTURA**

Os saldos das vendas realizadas para entrega futura estão contabilizados no Passivo Circulante e serão reconhecidas como ingressos e receitas de vendas quando da sua efetiva remessa.

**NOTA 04 - CAPITAL SOCIAL**

O capital social é de R$ 1.000.000,00 (um milhão de reais), dividido em quotas de valor unitário equivalente a R$ 1,00 (um real).

**NOTA 05 - REGISTRO**

A empresa E R SOUSA FILHO SERVICOS LTDA, registrada no Cadastro Nacional de Pessoa Jurídica com o CNPJ nº 42.016.257/0001-81 e na JUCEMA com o NIRE nº 21201132793 de 20/05/2021.

**NOTA 06 - REGIME TRIBUTÁRIO**

A empresa tem regime de tributação sobre SIMPLES NACIONAL e enquadramento empresarial de ME.

**NOTA 07 - FATURAMENTO**

O faturamento do ano de 2025, conforme a demonstração do resultado do exercício foi de R$ 799.622,87 (setecentos e noventa e nove mil e seiscentos e vinte e dois reais e oitenta e sete centavos).

**NOTA 08 - ATIVO**

A empresa possui no seu disponível total de valor de R$ 1.687.853,98 (um milhões e seiscentos e oitenta e sete mil e oitocentos e cinquenta e três reais e noventa e oito centavos).

**NOTA 09 - COMPOSIÇÃO DO ATIVO IMOBILIZADO**

| Conta | Valor dos Bens | Deprec. Acumulada | Valor Residual |
|---|---|---|---|
| Móveis e Utensílios | 30.000,00 | | 30.000,00 |
| Veículos | 50.000,00 | | 50.000,00 |
| **TOTAL** | **80.000,00** | | **80.000,00** |

Sob as penas da lei, declaramos que as informações aqui contidas são verdadeiras e nos responsabilizamos por todas elas de acordo com a documentação que nos foi apresentada.

EGBERT RODRIGUES SOUSA FILHO
CPF:613.965.733-48
Sócio Administrador

Antônio Bras da Silva Filho
CPF:283.159.603-34
CRC:005821/O-8
Tec.Contabil

**E R SOUSA FILHO SERVICOS LTDA**
CNPJ: 42.016.257/0001-81 NIRE: 21201132793 Data: 20/05/2021
Endereço: Av Manoel Matias, S/N, Centro, Bernardo do Mearim, MA
Demonstração do Fluxo de Caixa Direto de 01/01/2025 até 31/12/2025

ANTÔNIO BRAS DA SILVA FILHO

| Descrição | Exercício Atual | Exercício Anterior |
|---|---|---|
| **Atividades Operacionais** | **R$799.622,87C** | **R$0,00C** |
| Recebimento de Clientes | R$799.622,87C | R$0,00C |
| Recebimento de Juros | R$0,00C | R$0,00C |
| Duplicatas Descontadas | R$0,00C | R$0,00C |
| **Pagamentos** | **R$24.478,12D** | **R$0,00C** |
| (-)Fornecedores | R$0,00C | R$0,00C |
| (-)Impostos | R$24.478,12D | R$0,00C |
| (-)Salários | R$0,00C | R$0,00C |
| (-)Juros | R$0,00C | R$0,00C |
| (-)Despesas Pagas Antecipadamente | R$0,00C | R$0,00C |
| **Caixa Líquido Consumido nas Atividades Operacionais** | **R$775.144,75C** | **R$0,00C** |
| **Atividades de Investimento** | | |
| Reconhecimento pela venda de imobilizado | R$0,00C | R$0,00C |
| Pagamento pela compra de imobilizado | R$0,00C | R$0,00C |
| **Caixa Líquido Consumido nas Atividades de Investimento** | **R$0,00C** | **R$0,00C** |
| **Atividades de Financiamento** | | |
| Aumento de capital | R$1.000.000,00C | R$200.000,00C |
| Empréstimo de curto prazo | R$0,00C | R$0,00C |
| Pagamento de dividendos | R$0,00C | R$0,00C |
| **Caixa Líquido Gerado nas Atividades de Financiamento** | **R$1.000.000,00C** | **R$200.000,00C** |
| **Aumento Líquido no Caixa e Equivalente de Caixa** | **R$1.775.144,75C** | **R$200.000,00C** |
| **Saldo de Caixa + Equivalente de Caixa no ano anterior** | **R$200.000,00C** | **R$0,00C** |
| **Saldo de Caixa + Equivalente de Caixa do ano atual** | **R$1.975.144,75C** | **R$200.000,00C** |

Sob as penas da lei, declaramos que as informações aqui contidas são verdadeiras e nos responsabilizamos por todas elas de acordo com a documentação que nos foi apresentada.

Bernardo do Mearim, 31 de dezembro de 2025.

EGBERT RODRIGUES SOUSA FILHO
CPF:613.965.733-48
Sócio Administrador

Antônio Bras da Silva Filho
CPF:283.159.603-34
CRC:005821/O-8
Tec.Contabil

**E R SOUSA FILHO SERVICOS LTDA**
CNPJ: 42.016.257/0001-81 NIRE: 21201132793 Data: 20/05/2021
Endereço: Av Manoel Matias, S/N, Centro, Bernardo do Mearim, MA
Demonstração de Lucros ou Prejuízos Acumulados de 01/01/2025 até 31/12/2025

ANTÔNIO BRAS DA SILVA FILHO

Folha 1

| Descrição | Exercício Atual | Exercício Anterior |
|---|---|---|
| **Saldo do Início do Período** | **R$100.000,00C** | **R$0,00C** |
| **Ajustes de exercícios anteriores** | **R$0,00C** | **R$0,00C** |
| Efeitos da mudança de critérios contábeis | R$0,00C | R$0,00C |
| Retificação de erro de exercícios anteriores | R$0,00C | R$0,00C |
| **Resultado do período** | | |
| Lucro/Prejuízo do Exercício | R$0,00C | R$100.000,00C |
| **Proposta Administração do Lucro** | | |
| Reserva de Capital | R$0,00C | R$0,00C |
| Reservas de Lucro | R$0,00C | R$0,00C |
| Distribuição de Lucros | R$0,00C | R$0,00C |
| **Saldo Atual** | **R$100.000,00C** | **R$100.000,00C** |

Sob as penas da lei, declaramos que as informações aqui contidas são verdadeiras e nos responsabilizamos por todas elas de acordo com a documentação que nos foi apresentada.

Bernardo do Mearim, 31 de dezembro de 2025.

EGBERT RODRIGUES SOUSA FILHO
CPF:613.965.733-48
Sócio Administrador

Antônio Bras da Silva Filho
CPF:283.159.603-34
CRC:005821/O-8
Tec.Contabil

Prefeitura Municipal de Colinas-MA
Assinatura
Folha

**E R SOUSA FILHO SERVICOS LTDA**
CNPJ: 42.016.257/0001-81 NIRE: 21201132793 Data: 20/05/2021
Endereço: Av Manoel Matias, S/N, Centro, Bernardo do Mearim, MA
Demonstração das Mutações do Patrimônio Líquido de 01/01/2025 até 31/12/2025

ANTÔNIO BRANDÃO SILVA FILHO

DEMONSTRAÇÃO DAS MUTAÇÕES DO PATRIMÔNIO LÍQUIDO DO EXERCÍCIO

| Histórico | Capital Social Integralizado | RESERVAS DE CAPITAL | | RESERVAS DE LUCROS | | | | Lucros ou Prejuízos Acumulados | Outros Resultados Abrangentes | Total |
|---|---|---|---|---|---|---|---|---|---|---|
| | | Ações em Tesouraria | Subvenções para Investimentos | Reserva de Reavaliação | Reserva para Contingência | Reserva Estatutária | Reserva Legal | | | |
| Saldos Iniciais | 0,00 | 0,00 | 0,00 | 0,00 | 0,00 | 0,00 | 0,00 | 100.000,00 | 0,00 | 100.000,00 |
| **AJUSTES DE EXERCÍCIOS ANTERIORES** | | | | | | | | | | |
| Efeitos de mudança de critérios ntábeis | 0,00 | 0,00 | 0,00 | 0,00 | 0,00 | 0,00 | 0,00 | 0,00 | 0,00 | 0,00 |
| Retificação de erros de exercícios anteriores | 1.000.000,00 | 0,00 | 0,00 | 0,00 | 0,00 | 0,00 | 0,00 | 100.000,00 | 0,00 | 1.100.000,00 |
| **CAPITAL** | | | | | | | | | | |
| Aumento de Capital | 0,00 | 0,00 | 0,00 | 0,00 | 0,00 | 0,00 | 0,00 | 0,00 | 0,00 | 0,00 |
| Gastos com emissões de Ações | 0,00 | 0,00 | 0,00 | 0,00 | 0,00 | 0,00 | 0,00 | 0,00 | 0,00 | 0,00 |
| Ações em Tesouraria Adquiridas | 0,00 | 0,00 | 0,00 | 0,00 | 0,00 | 0,00 | 0,00 | 0,00 | 0,00 | 0,00 |
| Ações em Tesouraria Vendidas | 0,00 | 0,00 | 0,00 | 0,00 | 0,00 | 0,00 | 0,00 | 0,00 | 0,00 | 0,00 |
| Dividendos | 0,00 | 0,00 | 0,00 | 0,00 | 0,00 | 0,00 | 0,00 | 0,00 | 0,00 | 0,00 |
| **NSAÇÕES DE CAPITAL COM SÓCIOS** | | | | | | | | | | |
| Lucro Líquido do Período | 1.000.000,00 | 0,00 | 0,00 | 0,00 | 0,00 | 0,00 | 0,00 | 100.000,00 | 0,00 | 1.100.000,00 |
| Ajustes de Instrumentos Financeiros | 0,00 | 0,00 | 0,00 | 0,00 | 0,00 | 0,00 | 0,00 | 0,00 | 0,00 | 0,00 |
| Tributos s/ Ajustes de Instrumentos Financeiros | 0,00 | 0,00 | 0,00 | 0,00 | 0,00 | 0,00 | 0,00 | 0,00 | 0,00 | 0,00 |
| Equivalência Patrimonial ganhos abrangentes Coligadas | 0,00 | 0,00 | 0,00 | 0,00 | 0,00 | 0,00 | 0,00 | 0,00 | 0,00 | 0,00 |
| Ajustes de Conversão do Período | 0,00 | 0,00 | 0,00 | 0,00 | 0,00 | 0,00 | 0,00 | 0,00 | 0,00 | 0,00 |
| Tributos s/ ajustes de conversão do Período | 0,00 | 0,00 | 0,00 | 0,00 | 0,00 | 0,00 | 0,00 | 0,00 | 0,00 | 0,00 |
| **OUTROS RESULTADOS ABRANGENTES** | | | | | | | | | | |

**E R SOUSA FILHO SERVICOS LTDA**
CNPJ: 42.016.257/0001-81 NIRE: 21201132793 Data: 20/05/2021
Endereço: Av Manoel Matias, S/N, Centro, Bernardo do Mearim, MA
Demonstração das Mutações do Patrimônio Líquido de 01/01/2025 até 31/12/2025

ANTÔNIO BRAS DA SILVA FILHO

Prefeitura Mun. de Nova Colinas-MA
006434
Assinatura
Folha: 2

DEMONSTRAÇÃO DAS MUTAÇÕES DO PATRIMÔNIO LÍQUIDO DO EXERCÍCIO

| Histórico | Capital Social Integralizado | RESERVAS DE CAPITAL | | RESERVAS DE LUCROS | | | | Lucros ou Prejuízos Acumulados | Outros Resultados Abrangentes | Total |
|---|---|---|---|---|---|---|---|---|---|---|
| | | Ações em Tesouraria | Subvenções para Investimentos | Reserva de Reavaliação | Reserva para Contingência | Reserva Estatutária | Reserva Legal | | | |
| Ajuste Instrumentos Financeiros Reclassificação p/ Resultado | 0,00 | 0,00 | 0,00 | 0,00 | 0,00 | 0,00 | 0,00 | 0,00 | 0,00 | 0,00 |
| Realização da Reserva de Reavaliação | 0,00 | 0,00 | 0,00 | 0,00 | 0,00 | 0,00 | 0,00 | 0,00 | 0,00 | 0,00 |
| Tributos s/ Realização da Reserva De :avaliação | 0,00 | 0,00 | 0,00 | 0,00 | 0,00 | 0,00 | 0,00 | 0,00 | 0,00 | 0,00 |
| **RECLASSIFICAÇÕES DE RESULTADO ABRANGENTE** | | | | | | | | | | |
| Constituição de Reservas | 0,00 | 0,00 | 0,00 | 0,00 | 0,00 | 0,00 | 0,00 | 0,00 | 0,00 | 0,00 |
| **SALDOS FINAIS** | 2.000.000,00 | 0,00 | 0,00 | 0,00 | 0,00 | 0,00 | 0,00 | 300.000,00 | 0,00 | 2.300.000,00 |

Sob as penas da lei, declaramos que as informações aqui contidas são verdadeiras e nos responsabilizamos por todas elas de acordo com a documentação que nos foi apresentada.

Bernardo do Mearim, 31 de dezembro de 2025.

EGBERT RODRIGUES SOUSA FILHO
CPF:613.965.733-48
Sócio Administrador

Antônio Bras da Silva Filho
CPF:283.159.603-34
CRC:005821/O-8
Tec.Contabil

MINISTÉRIO DO EMPREENDEDORISMO, DA MICROEMPRESA E DA EMPRESA DE PEQUENO PORTE
Secretaria Nacional de Microempresas e Empresas de Pequeno Porte
Diretoria Nacional de Registro Empresarial e Integração

Prefeitura Mun. de Nova Iorque - MA
Fls: 000495
Assinatura

## DECLARAÇÃO DE ARQUIVAMENTO DE BALANÇO COMO DOCUMENTO DE INTERESSE (ANTES DA APROVAÇÃO DAS CONTAS DO TITULAR/ADMINISTRADOR)

Pelo presente instrumento eletrônico, os abaixo qualificados:

I – EGBERT RODRIGUES SOUSA FILHO, BRASILEIRA, SOLTEIRO(A), Administrador, inscrito(a) no CPF sob o nº 613.965.733-48, representante legal da sociedade E R SOUSA FILHO SERVIÇOS LTDA, inscrita no CNPJ sob o nº 42.016.257/0001-81, com sede em AVENIDA MANOEL MATIAS, nº SN - CENTRO - Bernardo do Mearim/MA - CEP 65723-000, conforme poderes atribuídos pelo contrato ou estatuto social;

II – ANTONIO BRAS DA SILVA FILHO, BRASILEIRA, CASADO(A), contador(a), inscrito(a) no CPF sob o nº 283.159.603-34, CRC sob o nº 5821, responsável pela escrituração e elaboração das demonstrações contábeis da companhia;

APRESENTAM a registro, como documento de interesse, do Balanço Patrimonial ou Balanço de Resultado Econômico, referente ao período de 01/01 a 31/12, exercício de 2025; e

DECLARAM, sob as penas da lei, que:

1. As informações cadastrais constantes neste ato são verdadeiras e constarão do Balanço Patrimonial a ser formalmente aprovado, nos moldes da legislação vigente;

2. As informações poderão ser consultadas perante a Junta Comercial do Maranhão;

3. Foram observadas as disposições contidas no art. 10-B da Instrução Normativa DREI nº 81/2020 e no § 2º do art. 2º da Instrução Normativa DREI nº 82/2021;

Reconhecem que a falsidade de qualquer das informações declaradas poderá ensejar responsabilização civil, administrativa e penal dos signatários, nos termos da legislação vigente, incluindo os artigos 299 e 304 do Código Penal Brasileiro, além das sanções previstas nas normas societárias, contábeis e tributárias.

Esta Declaração será assinada eletronicamente, com **validade jurídica plena**, por meio de qualquer plataforma de natura eletrônica **legalmente reconhecida no Brasil**, como o **Portal Gov.br** (contas com **selo prata ou ouro**, com validação garantida pelo governo federal), ou pelos **portais de assinatura eletrônica das Autoridades Certificadoras (AR) credenciadas pela ICP-Brasil** , utilizando certificados digitais emitidos conforme os requisitos legais, nos termos da **Medida Provisória nº 2.200-2/2001** , do **Decreto nº 10.543/2020** , da **Lei nº 14.063/2020** e demais dispositivos aplicáveis.

E, por estarem de pleno acordo com as cláusulas acima, firmam eletronicamente a presente Declaração, para que produza todos os seus efeitos legais.

Bernardo do Mearim-MA, 11/05/2026

ANTONIO BRAS DA SILVA FILHO
PROFISSIONAL DA CONTABILIDADE
CPF 283.159.603-34
CRC 5821

EGBERT RODRIGUES SOUSA FILHO
Administrador, Sócio
CPF 613.965.733-48

Prefeitura Mun. de Nova Olinda-MA
Fls. 000436
Assinatura

# ASSINATURA ELETRÔNICA

Certificamos que o ato da empresa E R SOUSA FILHO SERVIÇOS LTDA consta assinado digitalmente por:

| IDENTIFICAÇÃO DO(S) ASSINANTE(S) | |
|---|---|
| CPF/CNPJ | Nome |
| 28315960334 | ANTONIO BRAS DA SILVA FILHO |
| 61396573348 | EGBERT RODRIGUES SOUSA FILHO |

JUCEMA

CERTIFICO O REGISTRO EM 11/05/2026 14:01 SOB Nº 20260618748.
PROTOCOLO: 260618748 DE 11/05/2026.
CÓDIGO DE VERIFICAÇÃO: 12608663335. CNPJ DA SEDE: 42016257000181.
NIRE: 21201132793. COM EFEITOS DO REGISTRO EM: 10/05/2026.
E R SOUSA FILHO SERVIÇOS LTDA

CARLOS ANDRÉ DE MORAES PEREIRA
SECRETÁRIO-GERAL
www.empresafacil.ma.gov.br

A validade deste documento, se impresso, fica sujeito à comprovação de sua autenticidade nos respectivos portais, informando seus respectivos codigos de verificação.

**E R SOUSA FILHO SERVICOS LTDA (00010)**

Termos de Abertura e Encerramento

Antônio Bras da Silva Filho

Diário: 4

Folha: 000137

Assinatura

# T E R M O  D E  A B E R T U R A

CONTÉM ESTE CONJUNTO DE FORMULÁRIOS 31 (TRINTA E UMA) FOLHAS NUMERADAS MECANICAMENTE DE 1 (UM) A 31 (TRINTA E UM), E SERVIRÁ DE LIVRO DIÁRIO NUM. 4(QUATRO) DA EMPRESA E R SOUSA FILHO SERVICOS LTDA, FIRMA ESTABELECIDA À AV MANOEL MATIAS, S/N CENTRO, NESTA CIDADE DE BERNARDO DO MEARIM/MA CEP: 65723000, REGISTRADA NA JUNTA COMERCIAL DO MESMO ESTADO SOB O NIRE NUM. 21201132793 POR DESPACHO DE 20/05/2021 E NO CADASTRO NACIONAL DE PESSOAS JURÍDICAS DO MINISTÉRIO DA FAZENDA (C.N.P.J.) 42.016.257/0001-81, E INSCRITO NO MUNICÍPIO SOB O NUM. , E INSCRITO NA SECRETARIA ESTADUAL SOB O NUM. 126975027.

CONFORME DETERMINA A INSTRUÇÃO NORMATIVA DREI/SGD/ME N° 82, DE 19 DE FEVEREIRO DE 2021, DECLARAMOS QUE O PRESENTE LIVRO ENCONTRA-SE TOTALMENTE ESCRITURADO, DE ACORDO COM A DOCUMENTAÇÃO QUE NOS FOI APRESENTADA.

O PRESENTE VAI ABAIXO ASSINADO PELO TÉCNICO(A) RESPONSÁVEL, O SR. ANTÔNIO BRAS DA SILVA FILHO REGISTRADO NO C.R.C. SOB O NUM. 005821/O-8, REGISTRADO(A) NO C.P.F. SOB O NUM. 283.159.603-34.

BERNARDO DO MEARIM, 01 DE JANEIRO DE 2025.

---

SÓCIO ADMINISTRADOR - EGBERT RODRIGUES SOUSA FILHO

C.P.F - 613.965.733-48

---

ANTÔNIO BRAS DA SILVA FILHO

C.R.C 005821/O-8

C.P.F 283.159.603-34

**E R SOUSA FILHO SERVICOS LTDA** ANTÔNIO BRAS DA SILVA FILHO

CNPJ: 42.016.257/0001-81 NIRE: 21201132793 Data: 20/05/2021

Endereço: Av Manoel Matias, S/N Centro Bernardo do Mearim MA CEP: 65723000

Diário de Janeiro de 2025 Diário: 4 Folha: 2

Prefeitura Mun. de Nova Colinas-MA 000438 Assinatura

| Conta | Histórico | NºLote | Débito | Crédito |
|---|---|---|---|---|
| **01 de janeiro de 2025** | | | | |
| Caixa (35) | Valor referente a Aplicação Financeira | | | 4.000,00 |
| Aplicação Financeira (3227) | Valor referente a Aplicação Financeira | | 4.000,00 | |
| Caixa (35) | Valor referente a saques | | 85.860,32 | |
| Banco do Nordeste (3234) | Valor referente a saques | | | 85.860,32 |
| | | **Total do Dia:** | **89.860,32** | **89.860,32** |
| **29 de janeiro de 2025** | | | | |
| Caixa (35) | Pagamento do simples nacional | | | 304,71 |
| Simples Nacional (2744) | Pagamento do simples nacional | | 304,71 | |
| | | **Total do Dia:** | **304,71** | **304,71** |
| **31 de janeiro de 2025** | | | | |
| Caixa (35) | Pagamento conta telefone e internet | | | 100,00 |
| Caixa (35) | Pagamento aluguel ref. | | | 1.300,00 |
| Caixa (35) | Pagamento conta energia elétrica | | | 235,46 |
| Alugueis (2149) | Pagamento aluguel ref. | | 1.300,00 | |
| Energia Elétrica (2324) | Pagamento conta energia elétrica | | 235,46 | |
| Telefone (2527) | Pagamento conta telefone e internet | | 100,00 | |
| Caixa (35) | Valor referente a vendas de mercadorias | | 1.799,35 | |
| Mercadorias (1288) | Valor referente a vendas de mercadorias | | | 1.799,35 |
| Caixa (35) | compras de mercadorias | | | 27.863,37 |
| Mercadoria (182) | compras de mercadorias | | 27.863,37 | |
| Caixa (35) | Valor referente a pagamento de serviços contábeis | | | 350,00 |
| Caixa (35) | pagamento de despesas diversas | | | 2.560,00 |
| Caixa (35) | Valor referente a serviços de terceiros | | | 6.500,00 |
| Caixa (35) | Pagamento de material de expediente. | | | 560,00 |

**E R SOUSA FILHO SERVICOS LTDA** ANTÔNIO BRAS DA SILVA FILHO

CNPJ: 42.016.257/0001-81 NIRE: 21201132793 Data: 20/05/2021

Endereço: Av Manoel Matias, S/N Centro Bernardo do Mearim MA CEP: 65723000

Diário de Janeiro de 2025 Diário: 4 Folha: 3

Nova Colinas-MA 000439 Assinatura

| Conta | Histórico | NºLote | Débito | Crédito |
|---|---|---|---|---|
| **31 de janeiro de 2025** | | | | |
| Caixa (35) | Pagamento de combustíveis | | | 1.340,00 |
| Caixa (35) | Valor referente a receita de serviços | | 45.000,00 | |
| Serviços (1351) | Valor referente a receita de serviços | | | 45.000,00 |
| Assistência Contábil (2184) | Valor referente a pagamento de serviços contábeis | | 350,00 | |
| Combustiveis e Lubrificantes (2219) | Pagamento de combustíveis | | 1.340,00 | |
| Despesas Diversas (2275) | pagamento de despesas diversas | | 2.560,00 | |
| Material de Expediênte (2429) | Pagamento de material de expediente. | | 560,00 | |
| Serviços de Terceiros (2513) | Valor referente a serviços de terceiros | | 6.500,00 | |
| Caixa (35) | Valor referente a depósitos | | | 41.857,45 |
| Caixa (35) | Valor referente a saques | | 41.856,60 | |
| Caixa (35) | pagamentos de impostos federais | | | 26.000,00 |
| Caixa (35) | pagamento de despesas diversas | | | 4.362,36 |
| Caixa (35) | Pagamento do INSS | | | 16.000,00 |
| Caixa (35) | pagamento de despesas diversas | | | 4.256,36 |
| Caixa (35) | pagamento de despesas diversas | | | 5.241,60 |
| Banco do Nordeste (3234) | Valor referente a depósitos | | 41.857,45 | |
| Banco do Nordeste (3234) | Valor referente a saques | | | 41.856,60 |
| COFINS a Recolher (749) | pagamentos de impostos federais | | 26.000,00 | |
| ICMS a Recolher (756) | pagamento de despesas diversas | | 4.362,36 | |
| INSS a Recolher (763) | Pagamento do INSS | | 16.000,00 | |
| IPI a Recolher (770) | pagamento de despesas diversas | | 4.256,36 | |
| PIS a Recolher (791) | pagamento de despesas diversas | | 5.241,60 | |
| Caixa (35) | compras de mercadorias | | | 65.000,00 |
| Fornecedores a Pagar (658) | compras de mercadorias | | 65.000,00 | |

**E R SOUSA FILHO SERVICOS LTDA** ANTÔNIO BRAS DA SILVA FILHO

CNPJ: 42.016.257/0001-81 NIRE: 21201132793 Data: 20/05/2021

Endereço: Av Manoel Matias, S/N Centro Bernardo do Mearim MA CEP: 65723000

Diário de Janeiro de 2025 Diário: 4 Folha: 4

Prefeitura Municipal Nova Colinas-MA 000410 Assinatura

| Conta | Histórico | NºLote | Débito | Crédito |
|---|---|---|---|---|
| **31 de janeiro de 2025** | | | | |
| Caixa (35) | compras de mercadorias | | 200.000,00 | |
| Mercadoria (182) | compras de mercadorias | | | 200.000,00 |
| | | **Total do Dia:** | **492.182,55** | **492.182,55** |

**E R SOUSA FILHO SERVICOS LTDA** ANTÔNIO BRAS DA SILVA FILHO

CNPJ: 42.016.257/0001-81 NIRE: 21201132793 Data: 20/05/2021

Endereço: Av Manoel Matias, S/N Centro Bernardo do Mearim MA CEP: 65723000

Diário de Fevereiro de 2025 Diário: 4 Folha: 1 / 5

Prefeitura Mun. de Nova Colinas-MA 000141 Assinatura

| Conta | Histórico | NºLote | Débito | Crédito |
|---|---|---|---|---|
| **20 de fevereiro de 2025** | | | | |
| Caixa (35) | Pagamento do simples nacional | | | 119,60 |
| Simples Nacional (2744) | Pagamento do simples nacional | | 119,60 | |
| | | **Total do Dia:** | **119,60** | **119,60** |
| **28 de fevereiro de 2025** | | | | |
| Caixa (35) | Pagamento conta telefone e internet | | | 100,00 |
| Caixa (35) | Pagamento aluguel ref. | | | 1.300,00 |
| Caixa (35) | Pagamento conta energia elétrica | | | 245,34 |
| Alugueis (2149) | Pagamento aluguel ref. | | 1.300,00 | |
| Energia Elétrica (2324) | Pagamento conta energia elétrica | | 245,34 | |
| Telefone (2527) | Pagamento conta telefone e internet | | 100,00 | |
| Caixa (35) | Valor referente a vendas de mercadorias | | 13.165,00 | |
| Mercadorias (1288) | Valor referente a vendas de mercadorias | | | 13.165,00 |
| Caixa (35) | compras de mercadorias | | | 12.603,02 |
| Mercadoria (182) | compras de mercadorias | | 12.603,02 | |
| Caixa (35) | Valor referente a pagamento de serviços contábeis | | | 350,00 |
| Caixa (35) | pagamento de despesas diversas | | | 3.670,00 |
| Caixa (35) | Valor referente a serviços de terceiros | | | 6.500,00 |
| Caixa (35) | Pagamento de combustíveis | | | 860,00 |
| Caixa (35) | Valor referente a receita de serviços | | 45.600,00 | |
| Serviços (1351) | Valor referente a receita de serviços | | | 45.600,00 |
| Assistência Contábil (2184) | Valor referente a pagamento de serviços contábeis | | 350,00 | |
| Combustiveis e Lubrificantes (2219) | Pagamento de combustíveis | | 860,00 | |
| Despesas Diversas (2275) | pagamento de despesas diversas | | 3.670,00 | |
| Serviços de Terceiros (2513) | Valor referente a serviços de terceiros | | 6.500,00 | |

**E R SOUSA FILHO SERVICOS LTDA** ANTÔNIO BRAS DA SILVA FILHO

CNPJ: 42.016.257/0001-81 NIRE: 21201132793 Data: 20/05/2021

Endereço: Av Manoel Matias, S/N Centro Bernardo do Mearim MA CEP: 65723000

Diário de Fevereiro de 2025 Diário: 4 Folha: 00142

| Conta | Histórico | NºLote | Débito | Crédito |
|---|---|---|---|---|
| **28 de fevereiro de 2025** | | | | |
| Caixa (35) | Valor referente a depósitos | | | 2.595,80 |
| Caixa (35) | Valor referente a saques | | 2.596,45 | |
| Banco do Nordeste (3234) | Valor referente a depósitos | | 2.595,80 | |
| Banco do Nordeste (3234) | Valor referente a saques | | | 2.596,45 |
| | | **Total do Dia:** | **89.585,61** | **89.585,61** |

**E R SOUSA FILHO SERVICOS LTDA** ANTÔNIO BRAS DA SILVA FILHO

CNPJ: 42.016.257/0001-81 NIRE: 21201132793 Data: 20/05/2021

Endereço: Av Manoel Matias, S/N Centro Bernardo do Mearim MA CEP: 65723000

Diário de Março de 2025 Diário: 4 Folha: 7

Prefeitura Mun. de Nova Colinas MA 000443 Assinatura

| Conta | Histórico | NºLote | Débito | Crédito | Saldo |
|---|---|---|---|---|---|
| **14 de março de 2025** | | | | | |
| Caixa (35) | Pagamento do simples nacional | | | 621,54 | |
| Simples Nacional (2744) | Pagamento do simples nacional | | 621,54 | | |
| | | **Total do Dia:** | **621,54** | **621,54** | |
| **20 de março de 2025** | | | | | |
| Caixa (35) | Pagamento do simples nacional | | | 839,88 | |
| Simples Nacional (2744) | Pagamento do simples nacional | | 839,88 | | |
| | | **Total do Dia:** | **839,88** | **839,88** | |
| **31 de março de 2025** | | | | | |
| Caixa (35) | Pagamento conta telefone e internet | | | 100,00 | |
| Caixa (35) | Pagamento aluguel ref. | | | 1.300,00 | |
| Caixa (35) | Pagamento conta energia elétrica | | | 233,78 | |
| Alugueis (2149) | Pagamento aluguel ref. | | 1.300,00 | | |
| Energia Elétrica (2324) | Pagamento conta energia elétrica | | 233,78 | | |
| Telefone (2527) | Pagamento conta telefone e internet | | 100,00 | | |
| Caixa (35) | Valor referente a vendas de mercadorias | | 14.831,48 | | |
| Mercadorias (1288) | Valor referente a vendas de mercadorias | | | 14.831,48 | |
| Caixa (35) | compras de mercadorias | | | 14.816,83 | |
| Mercadoria (182) | compras de mercadorias | | 14.816,83 | | |
| Caixa (35) | Valor referente a pagamento de serviços contábeis | | | 350,00 | |
| Caixa (35) | pagamento de despesas diversas | | | 4.560,00 | |
| Caixa (35) | Valor referente a serviços de terceiros | | | 6.400,00 | |
| Caixa (35) | Pagamento de material de expediente. | | | 860,00 | |
| Caixa (35) | Pagamento de combustiveis | | | 656,00 | |
| Caixa (35) | Valor referente a receita de serviços | | 34.560,00 | | |

**E R SOUSA FILHO SERVICOS LTDA** ANTÔNIO BRAS DA SILVA FILHO

CNPJ: 42.016.257/0001-81 NIRE: 21201132793 Data: 20/05/2021

Endereço: Av Manoel Matias, S/N Centro Bernardo do Mearim MA CEP: 65723000

Diário de Março de 2025 Diário: 4 Folha: 8




| Conta | Histórico | NºLote | Débito | Crédito |
|---|---|---|---|---|
| **31 de março de 2025** | | | | |
| Serviços (1351) | Valor referente a receita de serviços | | | 34.560,00 |
| Assistência Contábil (2184) | Valor referente a pagamento de serviços contábeis | | 350,00 | |
| Combustiveis e Lubrificantes (2219) | Pagamento de combustíveis | | 656,00 | |
| Despesas Diversas (2275) | pagamento de despesas diversas | | 4.560,00 | |
| Material de Expediênte (2429) | Pagamento de material de expediente. | | 860,00 | |
| Serviços de Terceiros (2513) | Valor referente a serviços de terceiros | | 6.400,00 | |
| Caixa (35) | Valor referente a depósitos | | | 2.200,17 |
| Caixa (35) | Valor referente a saques | | 2.200,17 | |
| Banco do Nordeste (3234) | Valor referente a depósitos | | 2.200,17 | |
| Banco do Nordeste (3234) | Valor referente a saques | | | 2.200,17 |
| | | **Total do Dia:** | **83.068,43** | **83.068,43** |

**E R SOUSA FILHO SERVICOS LTDA** ANTÔNIO BRAS DA SILVA FILHO

CNPJ: 42.016.257/0001-81 NIRE: 21201132793 Data: 20/05/2021

Endereço: Av Manoel Matias, S/N Centro Bernardo do Mearim MA CEP: 65723000

Diário de Abril de 2025 Diário: 4 Folha: 9

Prefeitura Mun. de Novo Colinas-MA 000445 Assinatura

| Conta | Histórico | NºLote | Débito | Crédito |
|---|---|---|---|---|
| **01 de abril de 2025** | | | | |
| Caixa (35) | Valor referente ao capital social | | 800.000,00 | |
| Capital Social Subscrito (1120) | Valor referente ao capital social | | | 800.000,00 |
| | | **Total do Dia:** | **800.000,00** | **800.000,00** |
| **21 de abril de 2025** | | | | |
| Caixa (35) | Pagamento do simples nacional | | | 895,32 |
| Simples Nacional (2744) | Pagamento do simples nacional | | 895,32 | |
| | | **Total do Dia:** | **895,32** | **895,32** |
| **30 de abril de 2025** | | | | |
| Caixa (35) | Pagamento conta telefone e internet | | | 100,00 |
| Caixa (35) | Pagamento aluguel ref. | | | 1.300,00 |
| Caixa (35) | Pagamento conta energia elétrica | | | 254,67 |
| Alugueis (2149) | Pagamento aluguel ref. | | 1.300,00 | |
| Energia Elétrica (2324) | Pagamento conta energia elétrica | | 254,67 | |
| Telefone (2527) | Pagamento conta telefone e internet | | 100,00 | |
| Caixa (35) | Valor referente a vendas de mercadorias | | 18.344,28 | |
| Mercadorias (1288) | Valor referente a vendas de mercadorias | | | 18.344,28 |
| Caixa (35) | compras de mercadorias | | | 18.661,07 |
| Mercadoria (182) | compras de mercadorias | | 18.661,07 | |
| Caixa (35) | Valor referente a pagamento de serviços contábeis | | | 350,00 |
| Caixa (35) | pagamento de despesas diversas | | | 6.450,00 |
| Caixa (35) | Valor referente a serviços de terceiros | | | 6.560,00 |
| Caixa (35) | Pagamento de combustiveis | | | 760,00 |
| Caixa (35) | Valor referente a receita de serviços | | 45.600,00 | |
| Serviços (1351) | Valor referente a receita de serviços | | | 45.600,00 |

**E R SOUSA FILHO SERVICOS LTDA** ANTÔNIO BRAS DA SILVA FILHO

CNPJ: 42.016.257/0001-81 NIRE: 21201132793 Data: 20/05/2021

Endereço: Av Manoel Matias, S/N Centro Bernardo do Mearim MA CEP: 65723000

Diário de Abril de 2025 Diário: 4 Folha: 10

Prefeitura Mun. de Nova Colinas-MA 000446 Assinatura

| Conta | Histórico | NºLote | Débito | Crédito |
|---|---|---|---|---|
| **30 de abril de 2025** | | | | |
| Assistência Contábil (2184) | Valor referente a pagamento de serviços contábeis | | 350,00 | |
| Combustiveis e Lubrificantes (2219) | Pagamento de combustíveis | | 760,00 | |
| Despesas Diversas (2275) | pagamento de despesas diversas | | 6.450,00 | |
| Serviços de Terceiros (2513) | Valor referente a serviços de terceiros | | 6.560,00 | |
| Caixa (35) | Valor referente a depósitos | | | 1.721,38 |
| Caixa (35) | Valor referente a saques | | 1.721,38 | |
| Banco do Nordeste (3234) | Valor referente a depósitos | | 1.721,38 | |
| Banco do Nordeste (3234) | Valor referente a saques | | | 1.721,38 |
| | | **Total do Dia:** | **101.822,78** | **101.822,78** |

**E R SOUSA FILHO SERVICOS LTDA** ANTÔNIO BRAS DA SILVA FILHO

CNPJ: 42.016.257/0001-81 NIRE: 21201132793 Data: 20/05/2021

Endereço: Av Manoel Matias, S/N Centro Bernardo do Mearim MA CEP: 65723000

Diário de Maio de 2025 Diário: 4 Folha: 11

Prefeitura Municipal de Nova Colinas-MA 000447 Visto Assinatura

| Conta | Histórico | NºLote | Débito | Crédito |
|---|---|---|---|---|
| **20 de maio de 2025** | | | | |
| Caixa (35) | Pagamento do simples nacional | | | 1.061,93 |
| Simples Nacional (2744) | Pagamento do simples nacional | | 1.061,93 | |
| | | **Total do Dia:** | **1.061,93** | **1.061,93** |
| **30 de maio de 2025** | | | | |
| Caixa (35) | Pagamento do simples nacional | | | 633,84 |
| Simples Nacional (2744) | Pagamento do simples nacional | | 633,84 | |
| | | **Total do Dia:** | **633,84** | **633,84** |
| **31 de maio de 2025** | | | | |
| Caixa (35) | Pagamento conta telefone e internet | | | 100,00 |
| Caixa (35) | Pagamento aluguel ref. | | | 1.300,00 |
| Caixa (35) | Pagamento conta energia elétrica | | | 245,39 |
| Alugueis (2149) | Pagamento aluguel ref. | | 1.300,00 | |
| Energia Elétrica (2324) | Pagamento conta energia elétrica | | 245,39 | |
| Telefone (2527) | Pagamento conta telefone e internet | | 100,00 | |
| Caixa (35) | Valor referente a vendas de mercadorias | | 20.696,97 | |
| Mercadorias (1288) | Valor referente a vendas de mercadorias | | | 20.696,97 |
| Caixa (35) | compras de mercadorias | | | 20.440,15 |
| Mercadoria (182) | compras de mercadorias | | 20.440,15 | |
| Caixa (35) | Valor referente a pagamento de serviços contábeis | | | 350,00 |
| Caixa (35) | pagamento de despesas diversas | | | 3.240,00 |
| Caixa (35) | Valor referente a serviços de terceiros | | | 6.450,00 |
| Caixa (35) | Pagamento de combustíveis | | | 589,00 |
| Caixa (35) | Valor referente a receita de serviços | | 43.200,00 | |
| Serviços (1351) | Valor referente a receita de serviços | | | 43.200,00 |

**E R SOUSA FILHO SERVICOS LTDA** ANTÔNIO BRAS DA SILV[illegible]

CNPJ: 42.016.257/0001-81 NIRE: 21201132793 Data: 20/05/2021

Endereço: Av Manoel Matias, S/N Centro Bernardo do Mearim MA CEP: 65723000

Diário de Maio de 2025 Diário: 4 Folha: [illegible]

Prefeitura de Nova Colinas-MA
Assinatura

| Conta | Histórico | NºLote | Débito | Crédito |
|---|---|---|---|---|
| **31 de maio de 2025** | | | | |
| Assistência Contábil (2184) | Valor referente a pagamento de serviços contábeis | | 350,00 | |
| Combustiveis e Lubrificantes (2219) | Pagamento de combustíveis | | 589,00 | |
| Despesas Diversas (2275) | pagamento de despesas diversas | | 3.240,00 | |
| Serviços de Terceiros (2513) | Valor referente a serviços de terceiros | | 6.450,00 | |
| Caixa (35) | Valor referente a depósitos | | | 88.173,73 |
| Caixa (35) | Valor referente a saques | | 88.173,73 | |
| Banco do Nordeste (3234) | Valor referente a depósitos | | 88.173,73 | |
| Banco do Nordeste (3234) | Valor referente a saques | | | 88.173,73 |
| | | **Total do Dia:** | **272.958,97** | **272.958,97** |

**E R SOUSA FILHO SERVICOS LTDA** ANTÔNIO BRAS DA SILVA FILHO

CNPJ: 42.016.257/0001-81 NIRE: 21201132793 Data: 20/05/2021

Endereço: Av Manoel Matias, S/N Centro Bernardo do Mearim MA CEP: 65723000

Diário de Junho de 2025 Diário: 4 Folha: 000419

| Conta | Histórico | NºLote | Débito | Crédito |
|---|---|---|---|---|
| **20 de junho de 2025** | | | | |
| Caixa (35) | Pagamento do simples nacional | | | 1.134,06 |
| Simples Nacional (2744) | Pagamento do simples nacional | | 1.134,06 | |
| | | **Total do Dia:** | **1.134,06** | **1.134,06** |
| **30 de junho de 2025** | | | | |
| Caixa (35) | Pagamento conta telefone e internet | | | 100,00 |
| Caixa (35) | Pagamento aluguel ref. | | | 1.300,00 |
| Caixa (35) | Pagamento conta energia elétrica | | | 254,92 |
| Alugueis (2149) | Pagamento aluguel ref. | | 1.300,00 | |
| Energia Elétrica (2324) | Pagamento conta energia elétrica | | 254,92 | |
| Telefone (2527) | Pagamento conta telefone e internet | | 100,00 | |
| Caixa (35) | Valor referente a vendas de mercadorias | | 36.787,72 | |
| Mercadorias (1288) | Valor referente a vendas de mercadorias | | | 36.787,72 |
| Caixa (35) | compras de mercadorias | | | 36.630,87 |
| Mercadoria (182) | compras de mercadorias | | 36.630,87 | |
| Caixa (35) | Valor referente a pagamento de serviços contábeis | | | 350,00 |
| Caixa (35) | pagamento de despesas diversas | | | 3.400,00 |
| Caixa (35) | Valor referente a serviços de terceiros | | | 6.860,00 |
| Caixa (35) | Pagamento de material de expediente. | | | 756,00 |
| Caixa (35) | Pagamento de combustíveis | | | 967,00 |
| Caixa (35) | Valor referente a receita de serviços | | 50.600,00 | |
| Serviços (1351) | Valor referente a receita de serviços | | | 50.600,00 |
| Assistência Contábil (2184) | Valor referente a pagamento de serviços contábeis | | 350,00 | |
| Combustiveis e Lubrificantes (2219) | Pagamento de combustíveis | | 967,00 | |
| Despesas Diversas (2275) | pagamento de despesas diversas | | 3.400,00 | |

**E R SOUSA FILHO SERVICOS LTDA** ANTÔNIO BRAS DA SILV...

CNPJ: 42.016.257/0001-81 NIRE: 21201132793 Data: 20/05/2021

Endereço: Av Manoel Matias, S/N Centro Bernardo do Mearim MA CEP: 65723000

Diário de Junho de 2025 Diário: 4 Folha: 14

Prefeitura de Nova Colinas-MA 000450 Assinatura

| Conta | Histórico | NºLote | Débito | Crédito |
|---|---|---|---|---|
| **30 de junho de 2025** | | | | |
| Material de Expediênte (2429) | Pagamento de material de expediente. | | 756,00 | |
| Serviços de Terceiros (2513) | Valor referente a serviços de terceiros | | 6.860,00 | |
| Caixa (35) | Pagamento do simples nacional | | | 320,40 |
| Simples Nacional (2744) | Pagamento do simples nacional | | 320,40 | |
| Caixa (35) | Valor referente a depósitos | | | 19.355,05 |
| Caixa (35) | Valor referente a saques | | 19.355,05 | |
| Banco do Nordeste (3234) | Valor referente a depósitos | | 19.355,05 | |
| Banco do Nordeste (3234) | Valor referente a saques | | | 19.355,05 |
| | | **Total do Dia:** | **177.037,01** | **177.037,01** |

**E R SOUSA FILHO SERVICOS LTDA** ANTÔNIO BRAS DA SILVA [illegible]

CNPJ: 42.016.257/0001-81 NIRE: 21201132793 Data: 20/05/2021

Endereço: Av Manoel Matias, S/N Centro Bernardo do Mearim MA CEP: 65723000

Diário de Julho de 2025 Diário: 4 Folha: 000451

Assinatura

| Conta | Histórico | NºLote | Débito | Crédito |
|---|---|---|---|---|
| **21 de julho de 2025** | | | | |
| Caixa (35) | Pagamento do simples nacional | | | 2.042,46 |
| Simples Nacional (2744) | Pagamento do simples nacional | | 2.042,46 | |
| | | **Total do Dia:** | **2.042,46** | **2.042,46** |
| **31 de julho de 2025** | | | | |
| Caixa (35) | Pagamento conta telefone e internet | | | 100,00 |
| Caixa (35) | Pagamento aluguel ref. | | | 1.300,00 |
| Caixa (35) | Pagamento conta energia elétrica | | | 276,21 |
| Alugueis (2149) | Pagamento aluguel ref. | | 1.300,00 | |
| Energia Elétrica (2324) | Pagamento conta energia elétrica | | 276,21 | |
| Telefone (2527) | Pagamento conta telefone e internet | | 100,00 | |
| Caixa (35) | Valor referente a vendas de mercadorias | | 11.348,60 | |
| Mercadorias (1288) | Valor referente a vendas de mercadorias | | | 11.348,60 |
| Caixa (35) | compras de mercadorias | | | 11.226,65 |
| Mercadoria (182) | compras de mercadorias | | 11.226,65 | |
| Caixa (35) | Valor referente a pagamento de serviços contábeis | | | 350,00 |
| Caixa (35) | pagamento de despesas diversas | | | 5.430,00 |
| Caixa (35) | Valor referente a serviços de terceiros | | | 7.500,00 |
| Caixa (35) | Pagamento de combustíveis | | | 980,00 |
| Caixa (35) | Valor referente a receita de serviços | | 44.600,00 | |
| Serviços (1351) | Valor referente a receita de serviços | | | 44.600,00 |
| Assistência Contábil (2184) | Valor referente a pagamento de serviços contábeis | | 350,00 | |
| Combustiveis e Lubrificantes (2219) | Pagamento de combustíveis | | 980,00 | |
| Despesas Diversas (2275) | pagamento de despesas diversas | | 5.430,00 | |
| Serviços de Terceiros (2513) | Valor referente a serviços de terceiros | | 7.500,00 | |

**E R SOUSA FILHO SERVICOS LTDA** ANTÔNIO BRAS DA SILVA FILHO

CNPJ: 42.016.257/0001-81 NIRE: 21201132793 Data: 20/05/2021

Endereço: Av Manoel Matias, S/N Centro Bernardo do Mearim MA CEP: 65723000

Diário de Julho de 2025 Diário: 4 Folha: 16

Prefeitura Municipal de Nova Colinas MA
000452
Assinatura

| Conta | Histórico | NºLote | Débito | Crédito |
|---|---|---|---|---|
| **31 de julho de 2025** | | | | |
| Caixa (35) | Pagamento do simples nacional | | | 323,75 |
| Simples Nacional (2744) | Pagamento do simples nacional | | 323,75 | |
| Caixa (35) | Valor referente a depósitos | | | 3.905,00 |
| Caixa (35) | Valor referente a saques | | 3.988,11 | |
| Banco do Nordeste (3234) | Valor referente a depósitos | | 3.905,00 | |
| Banco do Nordeste (3234) | Valor referente a saques | | | 3.988,11 |
| | | **Total do Dia:** | **91.328,32** | **91.328,32** |

**E R SOUSA FILHO SERVICOS LTDA** ANTÔNIO BRAS DA SILVA FILHO

CNPJ: 42.016.257/0001-81 NIRE: 21201132793 Data: 20/05/2021

Endereço: Av Manoel Matias, S/N Centro Bernardo do Mearim MA CEP: 65723000

Diário de Agosto de 2025 Diário: 4 Folha: 4

Prefeitura Mun. de Nova Colinas-MA 000453 Assinatura

| Conta | Histórico | NºLote | Débito | Crédito |
|---|---|---|---|---|
| **20 de agosto de 2025** | | | | |
| Caixa (35) | Pagamento do simples nacional | | | 631,33 |
| Simples Nacional (2744) | Pagamento do simples nacional | | 631,33 | |
| | | **Total do Dia:** | **631,33** | **631,33** |
| **31 de agosto de 2025** | | | | |
| Caixa (35) | Pagamento conta telefone e internet | | | 100,00 |
| Caixa (35) | Pagamento aluguel ref. | | | 1.300,00 |
| Caixa (35) | Pagamento conta energia elétrica | | | 221,32 |
| Alugueis (2149) | Pagamento aluguel ref. | | 1.300,00 | |
| Energia Elétrica (2324) | Pagamento conta energia elétrica | | 221,32 | |
| Telefone (2527) | Pagamento conta telefone e internet | | 100,00 | |
| Caixa (35) | Valor referente a vendas de mercadorias | | 2,40 | |
| Mercadorias (1288) | Valor referente a vendas de mercadorias | | | 2,40 |
| Caixa (35) | compras de mercadorias | | | 44.615,03 |
| Mercadoria (182) | compras de mercadorias | | 44.615,03 | |
| Caixa (35) | Valor referente a pagamento de serviços contábeis | | | 350,00 |
| Caixa (35) | pagamento de despesas diversas | | | 4.400,00 |
| Caixa (35) | Valor referente a serviços de terceiros | | | 6.540,00 |
| Caixa (35) | Pagamento de material de expediente. | | | 478,00 |
| Caixa (35) | Pagamento de combustiveis | | | 765,00 |
| Caixa (35) | Valor referente a receita de serviços | | 34.200,00 | |
| Serviços (1351) | Valor referente a receita de serviços | | | 34.200,00 |
| Assistência Contábil (2184) | Valor referente a pagamento de serviços contábeis | | 350,00 | |
| Combustiveis e Lubrificantes (2219) | Pagamento de combustiveis | | 765,00 | |
| Despesas Diversas (2275) | pagamento de despesas diversas | | 4.400,00 | |

**E R SOUSA FILHO SERVICOS LTDA** ANTÔNIO BRAS DA SILVA FILHO

CNPJ: 42.016.257/0001-81 NIRE: 21201132793 Data: 20/05/2021

Endereço: Av Manoel Matias, S/N Centro Bernardo do Mearim MA CEP: 65723000

Diário de Agosto de 2025 Diário: 4 Folha: 454

Prefeitura Municipal de Nova Colinas-MA
000454
Assinatura

| Conta | Histórico | NºLote | Débito | Crédito |
|---|---|---|---|---|
| **31 de agosto de 2025** | | | | |
| Material de Expediênte (2429) | Pagamento de material de expediente. | | 478,00 | |
| Serviços de Terceiros (2513) | Valor referente a serviços de terceiros | | 6.540,00 | |
| Caixa (35) | Valor referente a depósitos | | | 10.378,58 |
| Caixa (35) | Valor referente a saques | | 11.324,25 | |
| Banco do Nordeste (3234) | Valor referente a depósitos | | 10.378,58 | |
| Banco do Nordeste (3234) | Valor referente a saques | | | 11.324,25 |
| | | **Total do Dia:** | **114.674,58** | **114.674,58** |

Prefeitura de Nova Colinas-MA
Assinatura

| Conta | Histórico | NºLote | Débito | Crédito |
|---|---|---|---|---|
| **22 de setembro de 2025** | | | | |
| Caixa (35) | Pagamento do simples nacional | | | 0,12 |
| Simples Nacional (2744) | Pagamento do simples nacional | | 0,12 | |
| | | **Total do Dia:** | **0,12** | **0,12** |
| **30 de setembro de 2025** | | | | |
| Caixa (35) | Pagamento conta telefone e internet | | | 100,00 |
| Caixa (35) | Pagamento aluguel ref. | | | 1.300,00 |
| Caixa (35) | Pagamento conta energia elétrica | | | 246,79 |
| Alugueis (2149) | Pagamento aluguel ref. | | 1.300,00 | |
| Energia Elétrica (2324) | Pagamento conta energia elétrica | | 246,79 | |
| Telefone (2527) | Pagamento conta telefone e internet | | 100,00 | |
| Caixa (35) | Valor referente a vendas de mercadorias | | 68.952,38 | |
| Mercadorias (1288) | Valor referente a vendas de mercadorias | | | 68.952,38 |
| Caixa (35) | compras de mercadorias | | | 28.430,15 |
| Mercadoria (182) | compras de mercadorias | | 28.430,15 | |
| Caixa (35) | Valor referente a pagamento de serviços contábeis | | | 350,00 |
| Caixa (35) | pagamento de despesas diversas | | | 5.400,00 |
| Caixa (35) | Valor referente a serviços de terceiros | | | 8.400,00 |
| Caixa (35) | Pagamento de combustíveis | | | 870,00 |
| Caixa (35) | Valor referente a receita de serviços | | 54.300,00 | |
| Serviços (1351) | Valor referente a receita de serviços | | | 54.300,00 |
| Assistência Contábil (2184) | Valor referente a pagamento de serviços contábeis | | 350,00 | |
| Combustiveis e Lubrificantes (2219) | Pagamento de combustiveis | | 870,00 | |
| Despesas Diversas (2275) | pagamento de despesas diversas | | 5.400,00 | |
| Serviços de Terceiros (2513) | Valor referente a serviços de terceiros | | 8.400,00 | |

**E R SOUSA FILHO SERVICOS LTDA** ANTÔNIO BRAS DA SILVA FILHO

CNPJ: 42.016.257/0001-81 NIRE: 21201132793 Data: 20/05/2021

Endereço: Av Manoel Matias, S/N Centro Bernardo do Mearim MA CEP: 65723000

Diário de Setembro de 2025 Diário: 4 Folha: 20

Prefeitura Municipal de Colinas MA 000456 Assinatura

| Conta | Histórico | NºLote | Débito | Crédito |
|---|---|---|---|---|
| **30 de setembro de 2025** | | | | |
| Caixa (35) | Valor referente a depósitos | | | 3.965,89 |
| Caixa (35) | Valor referente a saques | | 3.965,89 | |
| Banco do Nordeste (3234) | Valor referente a depósitos | | 3.965,89 | |
| Banco do Nordeste (3234) | Valor referente a saques | | | 3.965,89 |
| | | **Total do Dia:** | **176.281,10** | **176.281,10** |

**E R SOUSA FILHO SERVICOS LTDA** ANTÔNIO BRAS DA SILVA FILHO

CNPJ: 42.016.257/0001-81 NIRE: 21201132793 Data: 20/05/2021

Endereço: Av Manoel Matias, S/N Centro Bernardo do Mearim MA CEP: 65723000

Diário de Outubro de 2025 Diário: 4 Folha 21

Prefeitura Municipal de Nova Colinas-MA 000457 Assinatura

| Conta | Histórico | NºLote | Débito | Crédito |
|---|---|---|---|---|
| **20 de outubro de 2025** | | | | |
| Caixa (35) | Pagamento do simples nacional | | | 3.632,36 |
| Simples Nacional (2744) | Pagamento do simples nacional | | 3.632,36 | |
| | | **Total do Dia:** | **3.632,36** | **3.632,36** |
| **31 de outubro de 2025** | | | | |
| Caixa (35) | Pagamento conta telefone e internet | | | 100,00 |
| Caixa (35) | Pagamento aluguel ref. | | | 1.300,00 |
| Caixa (35) | Pagamento conta energia elétrica | | | 272,32 |
| Alugueis (2149) | Pagamento aluguel ref. | | 1.300,00 | |
| Energia Elétrica (2324) | Pagamento conta energia elétrica | | 272,32 | |
| Telefone (2527) | Pagamento conta telefone e internet | | 100,00 | |
| Caixa (35) | Valor referente a vendas de mercadorias | | 21.471,62 | |
| Mercadorias (1288) | Valor referente a vendas de mercadorias | | | 21.471,62 |
| Mercadoria (182) | compras de mercadorias | | 20.408,48 | |
| Fornecedores a Pagar (658) | compras de mercadorias | | | 20.408,48 |
| Caixa (35) | Valor referente a pagamento de serviços contábeis | | | 350,00 |
| Caixa (35) | pagamento de despesas diversas | | | 2.360,00 |
| Caixa (35) | Valor referente a serviços de terceiros | | | 7.450,00 |
| Caixa (35) | Pagamento de material de expediente. | | | 540,00 |
| Caixa (35) | Pagamento de combustíveis | | | 954,00 |
| Caixa (35) | Valor referente a receita de serviços | | 43.900,00 | |
| Serviços (1351) | Valor referente a receita de serviços | | | 43.900,00 |
| Assistência Contábil (2184) | Valor referente a pagamento de serviços contábeis | | 350,00 | |
| Combustiveis e Lubrificantes (2219) | Pagamento de combustíveis | | 954,00 | |
| Despesas Diversas (2275) | pagamento de despesas diversas | | 2.360,00 | |

**E R SOUSA FILHO SERVICOS LTDA** ANTÔNIO BRAS DA SILVA FILHO

CNPJ: 42.016.257/0001-81 NIRE: 21201132793 Data: 20/05/2021

Endereço: Av Manoel Matias, S/N Centro Bernardo do Mearim MA CEP: 65723000

Diário de Outubro de 2025 Diário: 4 Folha: 22

Prefeitura Mun. de Nova Colinas-MA 000458 Assinatura

| Conta | Histórico | NºLote | Débito | Crédito |
|---|---|---|---|---|
| **31 de outubro de 2025** | | | | |
| Material de Expediênte (2429) | Pagamento de material de expediente. | | 540,00 | |
| Serviços de Terceiros (2513) | Valor referente a serviços de terceiros | | 7.450,00 | |
| Caixa (35) | Valor referente a depósitos | | | 4.033,95 |
| Caixa (35) | Valor referente a saques | | 4.033,95 | |
| Banco do Nordeste (3234) | Valor referente a depósitos | | 4.033,95 | |
| Banco do Nordeste (3234) | Valor referente a saques | | | 4.033,95 |
| | | **Total do Dia:** | **107.174,32** | **107.174,32** |

**E R SOUSA FILHO SERVICOS LTDA** ANTÔNIO BRAS DA SILVA FILHO

CNPJ: 42.016.257/0001-81 NIRE: 21201132793 Data: 20/05/2021

Endereço: Av Manoel Matias, S/N Centro Bernardo do Mearim MA CEP: 65723000

Diário de Novembro de 2025 Diário: 4 Folha: 23

Prefeitura Mun. de Nova Colinas-MA 000459 Fls Assinatura

| Conta | Histórico | NºLote | Débito | Crédito |
|---|---|---|---|---|
| **18 de novembro de 2025** | | | | |
| Caixa (35) | Pagamento do simples nacional | | | 1.355,20 |
| Simples Nacional (2744) | Pagamento do simples nacional | | 1.355,20 | |
| | | **Total do Dia:** | **1.355,20** | **1.355,20** |
| **20 de novembro de 2025** | | | | |
| Caixa (35) | Pagamento do simples nacional | | | 1.115,45 |
| Simples Nacional (2744) | Pagamento do simples nacional | | 1.115,45 | |
| | | **Total do Dia:** | **1.115,45** | **1.115,45** |
| **30 de novembro de 2025** | | | | |
| Caixa (35) | Pagamento conta telefone e internet | | | 100,00 |
| Caixa (35) | Pagamento aluguel ref. | | | 1.300,00 |
| Caixa (35) | Pagamento conta energia elétrica | | | 223,98 |
| Alugueis (2149) | Pagamento aluguel ref. | | 1.300,00 | |
| Energia Elétrica (2324) | Pagamento conta energia elétrica | | 223,98 | |
| Telefone (2527) | Pagamento conta telefone e internet | | 100,00 | |
| Caixa (35) | Valor referente a vendas de mercadorias | | 14.193,09 | |
| Mercadorias (1288) | Valor referente a vendas de mercadorias | | | 14.193,09 |
| Mercadoria (182) | compras de mercadorias | | 14.051,87 | |
| Fornecedores a Pagar (658) | compras de mercadorias | | | 14.051,87 |
| Caixa (35) | Valor referente a pagamento de serviços contábeis | | | 350,00 |
| Caixa (35) | pagamento de despesas diversas | | | 4.570,00 |
| Caixa (35) | Valor referente a serviços de terceiros | | | 6.450,00 |
| Caixa (35) | Pagamento de combustíveis | | | 850,00 |
| Caixa (35) | Valor referente a receita de serviços | | 65.400,00 | |
| Serviços (1351) | Valor referente a receita de serviços | | | 65.400,00 |

**E R SOUSA FILHO SERVICOS LTDA** ANTÔNIO BRAS DA SILVA FILHO

CNPJ: 42.016.257/0001-81 NIRE: 21201132793 Data: 20/05/2021

Endereço: Av Manoel Matias, S/N Centro Bernardo do Mearim MA CEP: 65723000

Diário de Novembro de 2025 Diário: 4 Folha: 000460

Prefeitura Municipal de Nova Colinas-MA
Assinatura

| Conta | Histórico | NºLote | Débito | Crédito |
|---|---|---|---|---|
| **30 de novembro de 2025** | | | | |
| Assistência Contábil (2184) | Valor referente a pagamento de serviços contábeis | | 350,00 | |
| Combustiveis e Lubrificantes (2219) | Pagamento de combustiveis | | 850,00 | |
| Despesas Diversas (2275) | pagamento de despesas diversas | | 4.570,00 | |
| Serviços de Terceiros (2513) | Valor referente a serviços de terceiros | | 6.450,00 | |
| Caixa (35) | Valor referente a depósitos | | | 301,56 |
| Caixa (35) | Valor referente a saques | | 301,56 | |
| Banco do Nordeste (3234) | Valor referente a depósitos | | 301,56 | |
| Banco do Nordeste (3234) | Valor referente a saques | | | 301,56 |
| | | **Total do Dia:** | **108.092,06** | **108.092,06** |

**E R SOUSA FILHO SERVICOS LTDA** ANTÔNIO BRAS DA SILVA

CNPJ: 42.016.257/0001-81 NIRE: 21201132793 Data: 20/05/2021

Endereço: Av Manoel Matias, S/N Centro Bernardo do Mearim MA CEP: 65723000

Diário de Dezembro de 2025 Diário: 4 Folha: 25

Prefeitura Municipal de Nova Colinas-MA 000461 Assinatura

| Conta | Histórico | NºLote | Débito | Crédito |
|---|---|---|---|---|
| **22 de dezembro de 2025** | | | | |
| Caixa (35) | Pagamento do simples nacional | | | 741,81 |
| Simples Nacional a Recolher (798) | Valor referente a Simples Nacional a Pagar | | | 1.427,01 |
| Simples Nacional (2744) | Pagamento do simples nacional | | 741,81 | |
| Simples Nacional (2744) | Valor referente a Simples Nacional a Pagar | | 1.427,01 | |
| | | **Total do Dia:** | **2.168,82** | **2.168,82** |
| **30 de dezembro de 2025** | | | | |
| Caixa (35) | Pagamento do simples nacional | | | 342,00 |
| Simples Nacional (2744) | Pagamento do simples nacional | | 342,00 | |
| | | **Total do Dia:** | **342,00** | **342,00** |
| **31 de dezembro de 2025** | | | | |
| Caixa (35) | Pagamento conta telefone e internet | | | 100,00 |
| Caixa (35) | Pagamento aluguel ref. | | | 1.300,00 |
| Caixa (35) | Pagamento conta energia elétrica | | | 254,35 |
| Alugueis (2149) | Pagamento aluguel ref. | | 1.300,00 | |
| Energia Elétrica (2324) | Pagamento conta energia elétrica | | 254,35 | |
| Telefone (2527) | Pagamento conta telefone e internet | | 100,00 | |
| Caixa (35) | Valor referente a vendas de mercadorias | | 27.859,98 | |
| Mercadorias (1288) | Valor referente a vendas de mercadorias | | | 27.859,98 |
| Mercadoria (182) | compras de mercadorias | | 27.556,05 | |
| Fornecedores a Pagar (658) | compras de mercadorias | | | 27.556,05 |
| Caixa (35) | Valor referente a pagamento de serviços contábeis | | | 350,00 |
| Caixa (35) | pagamento de despesas diversas | | | 5.320,00 |
| Caixa (35) | Valor referente a serviços de terceiros | | | 8.300,00 |
| Caixa (35) | Pagamento de material de expediente. | | | 650,00 |

**E R SOUSA FILHO SERVICOS LTDA** ANTÔNIO BRAS DA SILVA FILHO

CNPJ: 42.016.257/0001-81 NIRE: 21201132793 Data: 20/05/2021

Endereço: Av Manoel Matias, S/N Centro Bernardo do Mearim MA CEP: 65723000

Diário de Dezembro de 2025 Diário: 4 Folha: 26

Prefeitura Municipal de Santa Luzia Colinas-MA 000462 Assinatura

| Conta | Histórico | NºLote | Débito | Crédito |
|---|---|---|---|---|
| **31 de dezembro de 2025** | | | | |
| Caixa (35) | Pagamento de combustíveis | | | 1.000,00 |
| Caixa (35) | Valor referente a receita de serviços | | 43.210,00 | |
| Serviços (1351) | Valor referente a receita de serviços | | | 43.210,00 |
| Assistência Contábil (2184) | Valor referente a pagamento de serviços contábeis | | 350,00 | |
| Combustiveis e Lubrificantes (2219) | Pagamento de combustíveis | | 1.000,00 | |
| Despesas Diversas (2275) | pagamento de despesas diversas | | 5.320,00 | |
| Material de Expediênte (2429) | Pagamento de material de expediente. | | 650,00 | |
| Serviços de Terceiros (2513) | Valor referente a serviços de terceiros | | 8.300,00 | |
| Simples Nacional a Recolher (798) | Valor referente a Simples Nacional a Pagar | | | 6.935,35 |
| Simples Nacional (2744) | Valor referente a Simples Nacional a Pagar | | 6.935,35 | |
| Caixa (35) | Valor referente a depósitos | | | 7.405,24 |
| Caixa (35) | Valor referente a saques | | 7.405,24 | |
| Caixa (35) | Valor referente a depósitos | | | 1.028,58 |
| Banco do Nordeste (3234) | Valor referente a depósitos | | 7.405,24 | |
| Banco do Nordeste (3234) | Valor referente a saques | | | 7.405,24 |
| Banco do Nordeste (3234) | Valor referente a depósitos | | 1.028,58 | |
| Lucros Acumulados (1190) | Encerramento Do Exercício - | | | 601.475,22 |
| Mercadorias (1288) | Encerramento Do Exercício - | | 249.452,87 | |
| Serviços (1351) | Encerramento Do Exercício - | | 550.170,00 | |
| Alugueis (2149) | Encerramento Do Exercício - | | | 15.600,00 |
| Assistência Contábil (2184) | Encerramento Do Exercício - | | | 4.200,00 |
| Combustiveis e Lubrificantes (2219) | Encerramento Do Exercício - | | | 10.591,00 |
| Despesas Diversas (2275) | Encerramento Do Exercício - | | | 51.360,00 |
| Energia Elétrica (2324) | Encerramento Do Exercício - | | | 2.964,53 |

**E R SOUSA FILHO SERVICOS LTDA** ANTÔNIO BRAS DA SILVA FILHO

CNPJ: 42.016.257/0001-81 NIRE: 21201132793 Data: 20/05/2021

Endereço: Av Manoel Matias, S/N Centro Bernardo do Mearim MA CEP: 65723000

Diário de Dezembro de 2025 Diário: 4 Folha: 27

Prefeitura Mun. de Nova Colinas-MA 000463 Assinatura

| Conta | Histórico | NºLote | Débito | Crédito |
|---|---|---|---|---|
| **31 de dezembro de 2025** | | | | |
| Material de Expediênte (2429) | Encerramento Do Exercício - | | | 3.844,00 |
| Serviços de Terceiros (2513) | Encerramento Do Exercício - | | | 83.910,00 |
| Telefone (2527) | Encerramento Do Exercício - | | | 1.200,00 |
| Simples Nacional (2744) | Encerramento Do Exercício - | | | 24.478,12 |
| RESULTADO DO EXERCÍCIO NO PERÍODO (3066) | Encerramento Do Exercício - | | | 249.452,87 |
| RESULTADO DO EXERCÍCIO NO PERÍODO (3066) | Encerramento Do Exercício - | | 83.910,00 | |
| RESULTADO DO EXERCÍCIO NO PERÍODO (3066) | Encerramento Do Exercício - | | | 550.170,00 |
| RESULTADO DO EXERCÍCIO NO PERÍODO (3066) | Encerramento Do Exercício - | | 4.200,00 | |
| RESULTADO DO EXERCÍCIO NO PERÍODO (3066) | Encerramento Do Exercício - | | 1.200,00 | |
| RESULTADO DO EXERCÍCIO NO PERÍODO (3066) | Encerramento Do Exercício - | | 2.964,53 | |
| RESULTADO DO EXERCÍCIO NO PERÍODO (3066) | Encerramento Do Exercício - | | 10.591,00 | |
| RESULTADO DO EXERCÍCIO NO PERÍODO (3066) | Encerramento Do Exercício - | | 15.600,00 | |
| RESULTADO DO EXERCÍCIO NO PERÍODO (3066) | Encerramento Do Exercício - | | 24.478,12 | |
| RESULTADO DO EXERCÍCIO NO PERÍODO (3066) | Encerramento Do Exercício - | | 51.360,00 | |
| RESULTADO DO EXERCÍCIO NO PERÍODO (3066) | Encerramento Do Exercício - | | 3.844,00 | |
| RESULTADO DO EXERCÍCIO NO PERÍODO (3066) | Encerramento Do Exercício - | | 601.475,22 | |
| | | **Total do Dia:** | **1.737.920,53** | **1.737.920,53** |
| **TOTAL GERAL DO PERÍODO:** | | | **4.458.885,20** | **4.458.885,20** |

**E R SOUSA FILHO SERVICOS LTDA** ANTÔNIO BRAS DA SILVA FILHO

CNPJ: 42.016.257/0001-81 NIRE: 21201132793 Data: 20/05/2021

Endereço: Av Manoel Matias, S/N Centro Bernardo do Mearim MA CEP: 65723000

Diário de Dezembro de 2025 Diário: 4 Folha: 28

000464

| Conta | Histórico | NºLote | Débito | Crédito |
|---|---|---|---|---|

Antônio Bras da Silva Filho
CPF:28315960334
CRC:005821/O-8
Técnico

Egbert Rodrigues Sousa Filho
CPF:613.965.733-48
Sócio Administrador

**E R SOUSA FILHO SERVICOS LTDA** — ANTÔNIO BRAS DA SILVA FILHO

CNPJ: 42.016.257/0001-81 Av Manoel Matias, S/N Centro Bernardo do Mearim MA 65723000

Balanço Patrimonial encerrado em 31/12/2025 NIRE: 21201132793 Data: 20/05/2021 Diário: 4 Folha: 29

000465

Prefeitura Mun. de Nova Colinas-MA Assinatura

| Descrição | Nota | Classificação | Exercício Atual |
|---|---|---|---|
| **ATIVO (7)** | | | |
| **ATIVO CIRCULANTE (14)** | | | |
| **Disponibilidades (21)** | | | |
| **Caixa e Equivalentes de Caixa (28)** | | | |
| Caixa (35) | | 1.1.01.001.00001 | 1.410.550,44D |
| **=Caixa e Equivalentes de Caixa** | | | **1.410.550,44D |
| **Bancos Conta Movimento (42)** | | | |
| Banco do Nordeste (3234) | | 1.1.01.002.00008 | 0,00D |
| **=Bancos Conta Movimento** | | | **********0,00D |
| **=Disponibilidades** | | | **1.410.550,44D |
| **Estoque (168)** | | | |
| **Mercadorias (175)** | | | |
| Mercadoria (182) | | 1.1.03.001.00001 | 277.303,54D |
| **=Mercadorias** | | | ****277.303,54D |
| **=Estoque** | | | ****277.303,54D |
| **=T o t a l - ATIVO CIRCULANTE** | | | **1.687.853,98D |
| **ATIVO NÃO CIRCULANTE (322)** | | | |
| **Investimentos (371)** | | | |
| **Outros Investimentos (399)** | | | |
| Aplicação Financeira (3227) | | 1.3.02.002.00004 | 4.000,00D |
| **=Outros Investimentos** | | | ******4.000,00D |
| **=Investimentos** | | | ******4.000,00D |
| **Imobilizado (427)** | | | |
| **Veículos (518)** | | | |
| Veiculos (525) | | 1.3.03.004.00001 | 50.000,00D |
| **=Veículos** | | | *****50.000,00D |
| **Móveis e Utensílios (532)** | | | |
| Móveis e Utensílios (539) | | 1.3.03.005.00001 | 30.000,00D |
| **=Móveis e Utensílios** | | | *****30.000,00D |
| **=Imobilizado** | | | *****80.000,00D |
| **=T o t a l - ATIVO NÃO CIRCULANTE** | | | *****84.000,00D |
| **=T o t a l - ATIVO** | | | **1.771.853,98D |

Sob as penas da lei, declaramos que as informações aqui contidas são verdadeiras e nos responsabilizamos por todas elas de acordo com a documentação que nos foi apresentada.

EGBERT RODRIGUES SOUSA FILHO
CPF:613.965.733-48
Sócio Administrador

Antônio Bras da Silva Filho
CPF:283.159.603-34
CRC:005821/O-8
Tec.Contabil

**E R SOUSA FILHO SERVICOS LTDA** ANTÔNIO BRAS DA SILVA FILHO

CNPJ: 42.016.257/0001-81 Av Manoel Matias, S/N Centro Bernardo do Mearim MA 65723000

Balanço Patrimonial encerrado em 31/12/2025 NIRE: 21201132793 Data: 20/05/2021 Diário: 4 Página: 30

000466

Prefeitura Municipal de Bernardo do Mearim-MA Gestão 2025-2028 Prefeito Atual Assinatura

| Descrição | Nota | Classificação | |
|---|---|---|---|
| **PASSIVO E PATRIMÔNIO LÍQUIDO (630)** | | | |
| **PASSIVO CIRCULANTE (637)** | | | |
| **Fornecedores (644)** | | | |
| **Fornecedores Nacionais / Estrangeiros (651)** | | | |
| Fornecedores a Pagar (658) | | 2.1.01.001.00001 | 62.016,40C |
| **=Fornecedores Nacionais / Estrangeiros** | | | *****62.016,40C** |
| **=Fornecedores** | | | *****62.016,40C** |
| **Obrigações Fiscais (735)** | | | |
| **Impostos a Recolher (742)** | | | |
| COFINS a Recolher (749) | | 2.1.03.001.00001 | 0,00C |
| ICMS a Recolher (756) | | 2.1.03.001.00002 | 0,00C |
| INSS a Recolher (763) | | 2.1.03.001.00003 | 0,00C |
| IPI a Recolher (770) | | 2.1.03.001.00004 | 0,00C |
| PIS a Recolher (791) | | 2.1.03.001.00007 | 0,00C |
| Simples Nacional a Recolher (798) | | 2.1.03.001.00008 | 8.362,36C |
| **=Impostos a Recolher** | | | ******8.362,36C** |
| **=Obrigações Fiscais** | | | ******8.362,36C** |
| **=T o t a l - PASSIVO CIRCULANTE** | | | *****70.378,76C** |
| **PATRIMÔNIO LÍQUIDO (1099)** | | | |
| **Capital Social (1106)** | | | |
| **Capital Subscrito (1113)** | | | |
| Capital Social Subscrito (1120) | | 2.3.01.001.00001 | 1.000.000,00C |
| **=Capital Subscrito** | | | ***1.000.000,00C** |
| **=Capital Social** | | | ***1.000.000,00C** |
| **Lucros/Prejuízos Acumulados (1176)** | | | |
| **Lucros Acumulados (1183)** | | | |
| Lucros Acumulados (1190) | | 2.3.03.001.00001 | 701.475,22C |
| **=Lucros Acumulados** | | | ****701.475,22C** |
| **=Lucros/Prejuízos Acumulados** | | | ****701.475,22C** |
| **=T o t a l - PATRIMÔNIO LÍQUIDO** | | | ***1.701.475,22C** |
| **=T o t a l - PASSIVO E PATRIMÔNIO LÍQUIDO** | | | ***1.771.853,98C** |

Sob as penas da lei, declaramos que as informações aqui contidas são verdadeiras e nos responsabilizamos por todas elas de acordo com a documentação que nos foi apresentada.

EGBERT RODRIGUES SOUSA FILHO
CPF:613.965.733-48
Sócio Administrador

Antônio Bras da Silva Filho
CPF:283.159.603-34
CRC:005821/O-8
Tec.Contabil

**E R SOUSA FILHO SERVICOS LTDA (00010)**

Termos de Abertura e Encerramento

Diário: 4

Antônio Brás da Silva Filho

Folha: 31

Assinatura

# T E R M O  D E  E N C E R R A M E N T O

CONTÉM ESTE CONJUNTO DE FORMULÁRIOS 31 (TRINTA E UMA) FOLHAS NUMERADAS MECANICAMENTE DE 1 (UM) A 31 (TRINTA E UM), E SERVIU DE LIVRO DIÁRIO NUM. 4(QUATRO) DA EMPRESA E R SOUSA FILHO SERVICOS LTDA, FIRMA ESTABELECIDA À AV MANOEL MATIAS, S/N CENTRO, NESTA CIDADE DE BERNARDO DO MEARIM/MA CEP: 65723000, REGISTRADA NA JUNTA COMERCIAL DO MESMO ESTADO SOB O NIRE NUM. 21201132793 POR DESPACHO DE 20/05/2021 E NO CADASTRO NACIONAL DE PESSOAS JURÍDICAS DO MINISTÉRIO DA FAZENDA (C.N.P.J.) 42.016.257/0001-81, E INSCRITO NO MUNICÍPIO SOB O NUM. , E INSCRITO NA SECRETARIA ESTADUAL SOB O NUM. 126975027, REFERENTE AO PERÍODO DE 01/01/2025 A 31/12/2025 E SE DESTINOU A FINS CONSTANTES DO TERMO DE ENCERRAMENTO.

CONFORME DETERMINA A INSTRUÇÃO NORMATIVA DREI/SGD/ME N° 82, DE 19 DE FEVEREIRO DE 2021, DECLARAMOS QUE O PRESENTE LIVRO ENCONTRA-SE TOTALMENTE ESCRITURADO, DE ACORDO COM A DOCUMENTAÇÃO QUE NOS FOI APRESENTADA.

O PRESENTE VAI ABAIXO ASSINADO PELO TÉCNICO(A) RESPONSÁVEL, O SR. ANTÔNIO BRAS DA SILVA FILHO REGISTRADO NO C.R.C. SOB O NUM. 005821/O-8, REGISTRADO(A) NO C.P.F. SOB O NUM. 283.159.603-34.

BERNARDO DO MEARIM, 31 DE DEZEMBRO DE 2025.

---

SÓCIO ADMINISTRADOR - EGBERT RODRIGUES SOUSA FILHO

C.P.F - 613.965.733-48

---

ANTÔNIO BRAS DA SILVA FILHO

C.R.C 005821/O-8

C.P.F 283.159.603-34

000468

Assinatura

# ASSINATURA ELETRÔNICA

Certificamos que o ato da empresa E R SOUSA FILHO SERVIÇOS LTDA consta assinado digitalmente por:

| IDENTIFICAÇÃO DO(S) ASSINANTE(S) | |
|---|---|
| CPF/CNPJ | Nome |
| 28315960334 | ANTONIO BRAS DA SILVA FILHO |
| 61396573348 | EGBERT RODRIGUES SOUSA FILHO |

CERTIFICO A AUTENTICAÇÃO EM 12/05/2026 08:05 SOB Nº 20260619442.
PROTOCOLO: 260619442 DE 11/05/2026. NIRE: 21201132793.
E R SOUSA FILHO SERVIÇOS LTDA

JUCEMA

ANSELMO DIAS CARNEIRO LOPES FILHO
RESPONSÁVEL PELA AUTENTICAÇÃO
SÃO LUÍS, 12/05/2026
empresafacil.ma.gov.br

**MINISTÉRIO DO EMPREENDEDORISMO, DA MICROEMPRESA E DA EMPRESA DE PEQUENO PORTE**
**Secretaria Nacional de Ambiente de Negócios**
**Departamento Nacional de Registro Empresarial e Integração**

JUCEMA 000469

Prefeitura Mun. de Nova Colinas-MA
Assinatura

# TERMO DE AUTENTICAÇÃO - LIVRO DIGITAL

Declaro exatos os Termos de Abertura e de Encerramento do Livro Digital com características abaixo, conferido e autenticado por ANSELMO DIAS CARNEIRO LOPES FILHO, sob a autenticidade n° 12608706280 em 12/05/2026, protocolo 260619442. Para validação de Autenticação dos Termos, deverá ser acessado o Portal de Serviços / verificação de documentos do Empreendedor (http://www.empresafacil.ma.gov.br) e informar o código de verificação.

| Identificação de Empresa | |
|---|---|
| Nome Empresarial: | E R SOUSA FILHO SERVIÇOS LTDA |
| Número de Registro: | 21201132793 |
| CNPJ: | 42016257000181 |
| Munícipio: | Bernardo do Mearim |

| Identificação de Livro Digital | |
|---|---|
| Tipo de Livro: | DIÁRIO |
| Número de Ordem: | 4 |
| Período de Escrituração: | 01/01/2025 - 31/12/2025 |

| Assinante(s) | Nome | CRC/OAB |
|---|---|---|
| 28315960334 | ANTONIO BRAS DA SILVA FILHO | MA5821 |
| 61396573348 | EGBERT RODRIGUES SOUSA FILHO | |

CERTIFICO A AUTENTICAÇÃO EM 12/05/2026 08:05 SOB N° 20260619442.
PROTOCOLO: 260619442 DE 11/05/2026. CÓDIGO DE VERIFICAÇÃO:
12608706280. NIRE: 21201132793.
E R SOUSA FILHO SERVIÇOS LTDA

JUCEMA

ANSELMO DIAS CARNEIRO LOPES FILHO
RESPONSÁVEL PELA AUTENTICAÇÃO
SÃO LUÍS, 12/05/2026
empresafacil.ma.gov.br

A validade deste documento, se impresso, fica sujeito à comprovação de sua autenticidade nos respectivos portais, informando seus respectivos codigos de verificação.

Prefeitura Mun. de Nova Colinas-MA
000470
Assinatura

CRCMA
CONSELHO REGIONAL DE CONTABILIDADE DO MARANHÃO

**CONSELHO REGIONAL DE CONTABILIDADE DO ESTADO DO MARANHÃO**
**CERTIDÃO DE HABILITAÇÃO PROFISSIONAL**

**O CONSELHO REGIONAL DE CONTABILIDADE DO ESTADO DO MARANHÃO** certifica que o(a) profissional identificado(a) no presente documento encontra-se habilitado para o exercício da profissão contábil.

## IDENTIFICAÇÃO DO REGISTRO

NOME..... : ANTONIO BRAS DA SILVA FILHO
REGISTRO..... : MA-005821/O-8
CATEGORIA..... : TÉCNICO EM CONTABILIDADE
CPF..... : ***.159.603-**

A falsificação deste documento constitui-se em crime previsto no Código Penal Brasileiro, sujeitando o autor à respectiva ação penal.

Emissão: MARANHÃO, 01/07/2026 as 09:05:45.
Válido até: 29/09/2026.
Código de Controle: 7561950.

Para verificar a autenticidade deste documento consulte o site do CRCMA.

CRCMA
CONSELHO REGIONAL DE CONTABILIDADE DO MARANHÃO

Prefeitura Mun. de Nova Colinas-MA
Folha 000471
Assinatura

## CONSELHO REGIONAL DE CONTABILIDADE DO ESTADO DO MARANHÃO
## CERTIDÃO POSITIVA COM EFEITO NEGATIVO DE DÉBITOS

**O CONSELHO REGIONAL DE CONTABILIDADE DO ESTADO DO MARANHÃO** certifica que o(a) profissional identificado(a) no presente documento encontra-se em dia com seus débitos perante o CRC.

### IDENTIFICAÇÃO DO REGISTRO

NOME..... : ANTONIO BRAS DA SILVA FILHO
REGISTRO..... : MA-005821/O-8
CATEGORIA..... : TÉCNICO EM CONTABILIDADE
CPF..... : ***.159.603-**

A presente CERTIDÃO não quita nem invalida quaisquer débitos ou infrações que posteriormente, venham a ser apurados pelo CRCMA contra o referido registro.

A falsificação deste documento constitui-se em crime previsto no Código Penal Brasileiro, sujeitando o autor à respectiva ação penal.

Emissão: MARANHÃO, 08/07/2026 as 09:13:47.
Válido até: 06/08/2026.
Código de Controle: 8711289.

Para verificar a autenticidade deste documento consulte o site do CRCMA.

Prefeitura Mun. de Nova Colinas-MA
000472
Assinatura

CRCMA
CONSELHO REGIONAL DE CONTABILIDADE DO MARANHÃO

## CONSELHO REGIONAL DE CONTABILIDADE DO ESTADO DO MARANHÃO
## CERTIDÃO DE HABILITAÇÃO PROFISSIONAL

**O CONSELHO REGIONAL DE CONTABILIDADE DO ESTADO DO MARANHÃO** certifica que o(a) profissional identificado(a) no presente documento encontra-se habilitado para o exercício da profissão contábil.

### IDENTIFICAÇÃO DO REGISTRO

NOME..... : ANTONIO BRAS DA SILVA FILHO
REGISTRO..... : MA-005821/O-8
CATEGORIA..... : TÉCNICO EM CONTABILIDADE
CPF..... : ***.159.603-**

A falsificação deste documento constitui-se em crime previsto no Código Penal Brasileiro, sujeitando o autor à respectiva ação penal.

Emissão: MARANHÃO, 01/07/2026 as 09:05:45.
Válido até: 29/09/2026.
Código de Controle: 7561950.

Para verificar a autenticidade deste documento consulte o site do CRCMA.

CRCMA
CONSELHO REGIONAL DE CONTABILIDADE DO MARANHÃO

Prefeitura Mun. de Nova Colinas/MA
000473
Assinatura

**CONSELHO REGIONAL DE CONTABILIDADE DO ESTADO DO MARANHÃO**
**CERTIDÃO DE HABILITAÇÃO PROFISSIONAL**

**O CONSELHO REGIONAL DE CONTABILIDADE DO ESTADO DO MARANHÃO** certifica que o(a) profissional identificado(a) no presente documento encontra-se habilitado para o exercício da profissão contábil.

**IDENTIFICAÇÃO DO REGISTRO**

NOME..... : SERGIO GABRIEL SAMPAIO SOUSA
REGISTRO..... : MA-012603/O-9
CATEGORIA..... : CONTADOR
CPF..... : ***.221.513-**

A falsificação deste documento constitui-se em crime previsto no Código Penal Brasileiro, sujeitando o autor à respectiva ação penal.

Emissão: MARANHÃO, 15/04/2026 as 09:40:57.
Válido até: 14/07/2026.
Código de Controle: 1211877.

Para verificar a autenticidade deste documento consulte o site do CRCMA.

Sistema de Cadastramento Unificado de Fornecedores - SICAF

Prefeitura Mun. de Nova Colinas-MA
000474
Assinatura

# Certificado de Registro Cadastral - CRC

(Emissão conforme art. 17 da Instrução Normativa nº 03, de 26 abril de 2018)

CNPJ: **42.016.257/0001-81**

Razão Social: **E R SOUSA FILHO SERVICOS LTDA**

Atividade Econômica Principal:

**4213-8/00 - OBRAS DE URBANIZAÇÃO - RUAS, PRAÇAS E CALÇADAS**

Endereço:

**AVENIDA MANOEL MATIAS, SN - CENTRO - 65.723-000 - BERNARDO DO MEARIM / Maranhão**

Observações:

A veracidade das informações poderá ser verificada no endereço https://comprasnet.gov.br.

Este certificado não substitui os documentos exigidos em lei.

Prefeitura Mun. de Nova Colinas-MA
000475
Assinatura

Sistema de Cadastramento Unificado de Fornecedores - SICAF

# Declaração

Declaramos para os fins exigidos na legislação, conforme documentação registrada no SICAF, que a situação do fornecedor no momento é a seguinte:

## Dados do Fornecedor

| | |
|---|---|
| CNPJ: | **42.016.257/0001-81** |
| Razão Social: | **E R SOUSA FILHO SERVICOS LTDA** |
| Nome Fantasia: | **RODRIGUES CONSTRUCOES** |
| Situação do Fornecedor: | **Credenciado** Data de Vencimento do Cadastro: **10/05/2027** |
| Natureza Jurídica: | **SOCIEDADE EMPRESÁRIA LIMITADA** |
| MEI: | **Não** |
| Porte da Empresa: | **Micro Empresa** |

## Ocorrências e Impedimentos

| | |
|---|---|
| Ocorrência: | **Nada Consta** |
| Impedimento de Licitar: | **Nada Consta** |

## Níveis cadastrados:

**Automática: a certidão foi obtida através de integração direta com o sistema emissor. Manual: a certidão foi inserida manualmente pelo fornecedor.**

**I - Credenciamento**

**II - Habilitação Juridica**

**III - Regularidade Fiscal e Trabalhista Federal**

| | | | |
|---|---|---|---|
| Receita Federal e PGFN | Validade: | **17/11/2026** | **Automática** |
| FGTS | Validade: | **07/07/2026** | **Automática** |
| Trabalhista (http://www.tst.jus.br/certidao) | Validade: | **22/12/2026** | **Automática** |

**IV - Regularidade Fiscal Estadual/Distrital e Municipal**

| | | |
|---|---|---|
| Receita Estadual/Distrital | Validade: | **02/08/2026** |
| Receita Municipal | Validade: | **19/07/2026** |

**V - Qualificação Técnica**

**VI - Qualificação Econômico-Financeira**

Validade: **30/06/2027**

**Esta declaração é uma simples consulta e não tem efeito legal**



CPF: 613.XXX.XXX-48 Nome: EGBERT RODRIGUES SOUSA FILHO

Ass: _____

Sistema de Cadastramento Unificado de Fornecedores - SICAF

Prefeitura Mun. de Nova Colinas-MA
000476
Assinatura

# Relatório de Credenciamento

## Dados do Fornecedor

| | |
|---|---|
| CNPJ: | **42.016.257/0001-81** |
| Razão Social: | **E R SOUSA FILHO SERVICOS LTDA** |
| Nome Fantasia: | **RODRIGUES CONSTRUCOES** |
| Situação do Fornecedor: | **Credenciado** Data de Vencimento do Cadastro: **10/05/2027** |

## Dados do Nível

| | |
|---|---|
| Situação do Nível: | **Cadastrado** |

## Dados do Fornecedor

| | |
|---|---|
| Porte da Empresa: | **Micro Empresa** |
| Natureza Jurídica: | **SOCIEDADE EMPRESÁRIA LIMITADA** MEI: **Não** |
| Capital Social: | **R$ 1.000.000,00** Data de Abertura da Empresa: **20/05/2021** |
| CNAE Primário: | **4213-8/00 - OBRAS DE URBANIZAÇÃO - RUAS, PRAÇAS E CALÇADAS** |
| CNAE Secundário 1: | **4120-4/00 - CONSTRUÇÃO DE EDIFÍCIOS** |
| CNAE Secundário 2: | **4211-1/01 - CONSTRUÇÃO DE RODOVIAS E FERROVIAS** |
| CNAE Secundário 3: | **4299-5/01 - CONSTRUÇÃO DE INSTALAÇÕES ESPORTIVAS E** |
| CNAE Secundário 4: | **4330-4/99 - OUTRAS OBRAS DE ACABAMENTO DA CONSTRUÇÃO** |
| CNAE Secundário 5: | **4741-5/00 - COMÉRCIO VAREJISTA DE TINTAS E MATERIAIS PARA** |
| CNAE Secundário 6: | **4742-3/00 - COMÉRCIO VAREJISTA DE MATERIAL ELÉTRICO** |
| CNAE Secundário 7: | **4743-1/00 - COMÉRCIO VAREJISTA DE VIDROS** |
| CNAE Secundário 8: | **4744-0/01 - COMÉRCIO VAREJISTA DE FERRAGENS E FERRAMENTAS** |
| CNAE Secundário 9: | **4744-0/02 - COMÉRCIO VAREJISTA DE MADEIRA E ARTEFATOS** |
| CNAE Secundário 10: | **4744-0/03 - COMÉRCIO VAREJISTA DE MATERIAIS HIDRÁULICOS** |
| CNAE Secundário 11: | **4744-0/04 - COMÉRCIO VAREJISTA DE CAL, AREIA, PEDRA BRITADA,** |
| CNAE Secundário 12: | **4744-0/99 - COMÉRCIO VAREJISTA DE MATERIAIS DE CONSTRUÇÃO** |
| CNAE Secundário 13: | **7112-0/00 - SERVIÇOS DE ENGENHARIA** |
| CNAE Secundário 14: | **7119-7/03 - SERVIÇOS DE DESENHO TÉCNICO RELACIONADOS À** |

## Dados para Contato

| | |
|---|---|
| CEP: | **65.723-000** |
| Endereço: | **AVENIDA MANOEL MATIAS, SN - CENTRO** |
| Município / UF: | **BERNARDO DO MEARIM / Maranhão** |
| Telefone: | **(99) 84737537** |
| E-mail: | **RODRIGUESCONSTRUCOES22@GMAIL.COM** |

# Relatório de Credenciamento




## Dados do Responsável Legal

CPF: 613.965.733-48
Nome: EGBERT RODRIGUES SOUSA FILHO

## Dados do Responsável pelo Cadastro

CPF: 613.965.733-48
Nome: EGBERT RODRIGUES SOUSA FILHO
E-mail: eguibertrodrigues@hotmail.com

## Sócios / Administradores

### Dados do Sócio/Administrador 1

CPF: 613.965.733-48 Participação Societária: 100,00%
Nome: EGBERT RODRIGUES SOUSA FILHO
Número do Documento: 0480493320132 Órgão Expedidor: ssp
Data de Expedição: 17/12/2021
Estado Civil: Solteiro(a)
E-mail: eguibertrodrigues@hotmail.com

## Linhas Fornecimento

Serviços

1880 - Obras Civis de Saneamento - Tratamento de Água, Esgoto Sani-tário e Despejo Industrial
1910 - Obras Civis - Subestações Energia Elétrica
1988 - Manutenção / Instalação / Montagem / Ampliação - Equipamen-tos de Telecomunicações
?224 - Instalação e Montagem - Galpões / Estruturas Metálicas
2387 - Manutenção de Redes Aéreas - Telecomunicações
5606 - Instalação / Manutenção Elétrica - Predial, Industrial
5622 - Obras Civis Públicas ( Construção )
13455 - Obras Civis - Pequenas Obras / Pintura em Geral
15954 - Agricultura - Preparação / Plantio / Colheita
17434 - Avaliação / Comercialização / Divulgação - Obra de Arte
18449 - Promoção de Atividades Desportivas e Recreação
18619 - Ar Condicionado Veículo - Instalação / Montagem / Manutenção
19283 - Edição / Impressão Periódicos
19526 - Coleta / Tratamento - Esgoto Sanitário
21504 - Confecção Clichê Impressão Gráfica
21687 - Instalação/Manutenção/Operação - Elétrica
25054 - Impressão Digital

Prefeitura Mun. de Nova Colinas-MA
000478
Assinatura

**PODER JUDICIÁRIO DO ESTADO DO MARANHÃO**

**TRIBUNAL DE JUSTIÇA DO ESTADO DO MARANHÃO**

**CERTIDÃO ESTADUAL - PRIMEIRO GRAU**

**FALÊNCIA, CONCORDATA E RECUPERAÇÃO JUDICIAL**

**Data emissão:** 25/06/2026 **Nº da certidão:** 12602792357

**Data de validade:** 25/08/2026 **Código de Validação:** 7ed073ada9

**NOME:** E R SOUSA FILHO SERVICOS LTDA

**CNPJ:** 42.016.257/0001-81

Os dados dos documentos constantes nessa certidão foram informados pelo solicitante, sua titularidade e autenticidade deverão ser conferidas pelo interessado, conforme o documento original (ex: CPF, Identidade, etc.)

Certifico que NADA CONSTA nos registros de distribuição do 1o GRAU DE JURISDIÇÃO do Poder Judiciário do Estado do Maranhão sobre ocorrência de ações de pedido de Falência, Concordata e Recuperação Judicial distribuída(s) que esteja(m) em tramitação em face da pessoa acima identificada.

A Certidão de Falência, Concordata e Recuperação Judicial contempla ações de Falência, Recuperação Judicial/Extrajudicial e Insolvência Civil.

**Observações:**

a) Os dados do(a) solicitante acima informado são de sua responsabilidade, devendo a titularidade ser conferida pelo interessado e/ou destinatário;

b) A validade desta certidão é de 60 (sessenta) dias a partir da data de sua emissão. Após essa data será necessária a emissão de uma nova certidão;

c) Esta certidão é válida apenas para maiores de 18 anos;

d) A autenticidade desta certidão poderá ser confirmada na página do Tribunal de Justiça do Maranhão - www.tjma.jus.br - menu - Certidão Estadual, utilizando o código de validação acima identificado;

e) Fonte da pesquisa: sistema PJE (1o grau);

**Anotação de Responsabilidade Técnica - ART**
**Lei nº 6.496, de 7 de dezembro de 1977**

**CREA-MA**

**ART CARGO-FUNÇÃO**
**Nº MA20240815921**

000479

**Conselho Regional de Engenharia e Agronomia do Estado do Maranhão**

INICIAL

Assinatura

**1. Responsável Técnico**

**EGBERT RODRIGUES SOUSA FILHO**
Título profissional: **ENGENHEIRO CIVIL**
RNP: **1119245478**
Registro: **116487MA**

**2. Contratante**

Contratante: **E R SOUSA FILHO SERVIÇOS LTDA**
CPF/CNPJ: **42.016.257/0001-81**
**RUA MANOEL MATIAS**
Nº: **SN**
Complemento:
Bairro: **CENTRO**
Cidade: **BERNARDO DO MEARIM**
UF: **MA**
CEP: **65723970**
Pais: **Brasil**
Tipo de contratante: **Pessoa Juridica de Direito Privado**
Ação Institucional: **Agricultura familiar**

**3. Vinculo Contratual**

Unidade administrativa: **E R SOUSA FILHO SERVIÇOS LTDA**
**RUA MANOEL MATIAS**
Nº: **SN**
Complemento:
Bairro: **CENTRO**
Cidade: **BERNARDO DO MEARIM**
UF: **MA**
CEP: **65723970**
Data de Início: **29/08/2024**
Previsão de término: **Não especificado**
Tipo de vínculo: **SÓCIO**
Identificação do cargo/função: **Preposto técnico**

**4. Atividade Técnica**

| | Quantidade | Unidade |
|---|---|---|
| 1000 - OUTRA | | |
| 44 - DESEMPENHO DE CARGO TÉCNICO > OBRAS E SERVIÇOS - CARGO/FUNÇÃO > #3367 - VÍNCULO TÉCNICO COM A EMPRESA (DESEMPENHO DE CARGO/FUNÇÃO TÉCNICA DENTRO DA EMPRESA) | 30,00 | h/sem |

A mudança de cargo ou função exige o registro de nova ART

**5. Observações**

REGISTRO DE CARGO E FUNÇÃO PARA 6 HORAS DE TRABALHO POR SEMANA, COM RENDA MENSAL DE R$ 7.920,00 (SETE MIL NOVECENTOS E VINTE REAIS), PARA PRESTAÇÃO DE SERVIÇOS NA E R SOUSA FILHO SEVIÇOS LTDA.

**6. Declarações**

- Declaro que estou cumprindo as regras de acessibilidade previstas nas normas técnicas da ABNT, na legislação específica e no decreto n. 5296/2004 e 9451/2018.

**7. Entidade de Classe**

CLUBE DE ENGENHARIA DO MA

**8. Assinaturas**

Declaro serem verdadeiras as informações acima

_____, _____ de _____ de _____
Local data

Documento assinado eletronicamente
com credenciais de login e senha
**EGBERT RODRIGUES SOUSA FILHO**
**RNP: 1119245478**
**Data: 15/05/2025 14:57:45**

**EGBERT RODRIGUES SOUSA FILHO - CPF: ***.965.733-****

**E R SOUSA FILHO SERVIÇOS LTDA - CNPJ: 42.016.257/0001-81**

**9. Informações**

* A ART é válida somente quando quitada, mediante apresentação do comprovante do pagamento ou conferência no site do Crea.

**10. Valor**

Valor da ART: **R$ 99,64** Registrada em: **29/08/2024** Valor pago: **R$ 99,64** Nosso Número: **8305758856**

000480

**CERTIDÃO DE REGISTRO E QUITAÇÃO**
**PESSOA FÍSICA**
**Lei Federal Nº 5194 de 24 de Dezembro de 1966**

**CREA-MA**

**Nº 956263/2026**
**Emissão: 01/07/2026**
**Validade: 31/08/2026**
**Chave: 8D6W5**

**Conselho Regional de Engenharia e Agronomia do Estado do Maranhão**

CERTIFICAMOS que o profissional mencionado encontra-se registrado neste Conselho, nos termos da Lei 5.194/66, de 24/12/1966, conforme os dados acima. CERTIFICAMOS, ainda, face o estabelecimento nos artigos 68 e 69 da referida Lei, que o interessado não se encontra em débito com o CREA-MA.

**Interessado(a)**

Profissional: EGBERT RODRIGUES SOUSA FILHO
Registro: 1119245478
CPF: ***.965.733-**

**Título(s)**

**GRADUAÇÃO**

ENGENHEIRO CIVIL
Atribuição: ART. 7 DA RESOLUCAO 218 1973 DO CONFEA
Restrições: Sem Identificação
Instituição de Ensino: UNICEUMA - UNIVERSIDADE DO CEUMA - CAMPUS ANIL
Data de Formação: 13/01/2020

**Descrição**

CERTIDÃO DE REGISTRO E QUITAÇÃO PESSOA FÍSICA

**Informações / Notas**

**- A certidão teve sua validade reduzida em virtude do vencimento do BOLETO de ANUIDADE em Aberto 8306995790. Data de vencimento do boleto: 31/08/2026**

**- A falsificação deste documento constitui-se em crime previsto no Código Penal Brasileiro, sujeitando o(a) autor(a) à respectiva ação penal.**

**- CERTIFICAMOS que caso ocorra(m) alteração(ões) no(s) elemento(s) contido(s) neste documento, esta Certidão perderá a sua validade para todos os efeitos.**

**- Esta certidão perderá a validade, caso ocorra qualquer alteração posterior dos elementos cadastrais nela contidos.**

**- Válido em todo território nacional.**

**Última Anuidade Paga**

Ano: 2025 (1/1)
Parcelamento Ano: 2026 Quantidade de Parcelas Pagas: 4/6 | Parcelas em Aberto: 2

**Autos de Infração**

Nada consta

**Responsabilidades Técnicas**

Empresa: E R SOUSA FILHO SERVIÇOS LTDA
Registro: 0005496055
CNPJ: 42.016.257/0001-81
Data Início: 13/09/2024
Data Fim: Indefinido
Data Fim de Contrato: Indefinido
Tipo de Responsabilidade: RESPONSAVEL TÉCNICO

Fls. Mun. de Nova Colinas-MA
000481
Assinatura

**CERTIDÃO DE REGISTRO E QUITAÇÃO**
**PESSOA JURIDICA**
**Lei Federal Nº 5194 de 24 de Dezembro de 1966**

**CREA-MA**

**Nº 956265/2026**
**Emissão: 01/07/2026**
**Validade: 31/07/2026**
**Chave: 2D692**

**Conselho Regional de Engenharia e Agronomia do Estado do Maranhão**

CERTIFICAMOS que a Empresa mencionada encontra-se registrada neste Conselho, nos Termos da Lei 5.194/66, conforme os dados impressos nesta certidão. CERTIFICAMOS, ainda, que até a presente data, a referida pessoa jurídica e seu(s) responsável(is) técnico(s) estão quites com suas anuidades e demais obrigações junto ao Conselho Regional de Engenharia e Agronomia do Maranhão - CREA-MA, estando habilitada a exercer suas atividades, circunscrita à(s) atribuição(ções) de seu(s) responsável(veis) técnico(s).

**Interessado(a)**

Empresa: E R SOUSA FILHO SERVIÇOS LTDA

CNPJ: 42.016.257/0001-81

Registro: 0005496055

Categoria: Matriz

Capital Social: R$ 1.000.000,00

Data do Capital: 24/04/2025

Faixa: 4

Objetivo Social: 42138-00 OBRAS DE URBANIZAÇÃO- RUAS PRAÇAS E CALÇADAS
47440-99 COMERCIO VAREJISTA DE MATERIAIS DE CONSTRUÇÃO EM GERAL( CIMENTO, TIJOLOS, AREIA, BRITA TELHA)
42995-01 CONSTRUÇÃO DE INSTALAÇÕES ESPORTIVAS E RECREATIVAS 47445-00COMERCIO VAREJISTA DE TINTAS E MATERIAIS PARA PINTURA
47423-00 COMERCIO VAREJISTA DE MATERIAS ELETRICOS
47431-00 COMERCIO VAREJISTA DE VIDROS
47440-01 COMERCIO VAREJISTA DE FERRAGENS E FERRAMENTAS
47440-02 COMERCIO VAREJISTA DE MADEIRAS E ARTEFATOS
47440-03 COMERCIO VAREJISTA DE MATERIAIS HIDRAULICOS
47440-04 COMERCIO VAREJISTA DE CAL, AREIA, PEDRA BRITA, TIJOLOS E TELHAS
71120-00 SERVIÇOS DE ENGENHARIA
71197-03 SERVIÇOS DE DESENHOS TECNICOS RELACIONADOS Á ARQUITETURA E ENGENHARIA
43304-99 OUTRAS OBRAS DE ACABAMENTO DA CONSTRUÇÃO
41204-00 CONSTRUÇÃO DE EDIFICIOS
42111-01 CONSTRUÇÃO DE RODOVIAS E FERROVIAS.

Endereço Matriz: RUA DO CAMPO, SN, CENTRO, BERNARDO DO MEARIM, MA, 65723000

Tipo de Registro: Registro Definitivo de Empresa

Data Inicial: 30/10/2023

Data Final: Indefinido

Registro Regional: 0000549637DDMA

**Descrição**

CERTIDÃO DE REGISTRO E QUITAÇÃO PESSOA JURIDICA

**Informações / Notas**

**- A capacidade técnico-profissional da empresa é comprovada pelo conjunto dos acervos técnicos dos profissionais constantes de seu quadro técnico.**

**- A certidão teve sua validade reduzida em virtude do vencimento do BOLETO de ANUIDADE em Aberto 8306995812. Data de vencimento do boleto: 31/07/2026**

**- Esta certidão perderá a validade, caso ocorra qualquer alteração posterior dos elementos cadastrais nela contidos**

**Última Anuidade Paga**

Ano: 2025 (6/6)

Parcelamento Ano: 2026 Quantidade de Parcelas Pagas: 3/6 | Parcelas em Aberto: 3

**Autos de Infração**

Nada consta

**Responsáveis Técnicos**

Profissional: EGBERT RODRIGUES SOUSA FILHO

Registro: 1119245478

CPF: ***.965.733-**

Data Início: 13/09/2024

Data Fim: Indefinido

Data Fim de Contrato: Indefinido

Títulos do Profissional:

ENGENHEIRO CIVIL

Atribuição: ART. 7 DA RESOLUCAO 218 1973 DO CONFEA

Tipo de Responsabilidade: RESPONSAVEL TÉCNICO

**CERTIDÃO DE REGISTRO E QUITAÇÃO**
**PESSOA JURIDICA**
**Lei Federal Nº 5194 de 24 de Dezembro de 1966**

**CREA-MA**

**Nº 956265/2026**
**Emissão: 01/07/2026**
**Validade: 31/07/2026**
**Chave: 2D692**

Prefeitura Mun. de Nova Colinas-MA
000482
Assinatura

**Conselho Regional de Engenharia e Agronomia do Estado do Maranhão**

**Sócios**

Sócio: EGBERT RODRIGUES SOUSA FULHO
CPF: ***.965.733-**
Função: EMPRESARIO

A autenticidade desta Certidão pode ser verificada em: https://crea-ma.sitac.com.br/publico/, com a chave: 2D692
Impresso em: 01/07/2026 às 15:17:38 por: adapt, ip: 190.83.40.81

Certidão de Acervo Técnico - CAT
Resolução Nº 1025 de 30 de Outubro de 2009
Resolução Nº 218 de 29 de Junho de 1973

**CREA-MA**

CAT COM REGISTRO DE ATESTADO
930492/2025
Atividade concluída

Conselho Regional de Engenharia e Agronomia do Estado do Maranhão

CERTIFICAMOS, para os devidos fins, que consta em nossos arquivos o registro de Acervo referente a(s) Anotação(ões) de Responsabilidade(s) Técnica(s) - ARTs, constante(s) da Presente CERTIDÃO, tendo sido comprovada a execução e conclusão da(s) obra(s) e/ou serviço(s) indicado(s) conforme descrição(ões) abaixo.

Profissional: **EGBERT RODRIGUES SOUSA FILHO**
Registro: **116487MA** RNP: **1119245478**
Título profissional: ENGENHEIRO CIVIL

Número da ART: **MA20250918429** Tipo de ART: OBRA / SERVIÇO Registrada em: 27/05/2025 Baixada em: 03/06/2025
Forma de registro: INICIAL Participação técnica: INDIVIDUAL
Empresa contratada: **E R SOUSA FILHO SERVIÇOS LTDA**

Contratante: **MUNICIPIO DE BERNARDO DO MEARIM** CPF/CNPJ: **01.612.345/0001-69**
Endereço do contratante: AVENIDA MANUEL MATIAS Nº: S/N
Complemento: Bairro: CENTRO
Cidade: BERNARDO DO MEARIM UF: MA CEP: 65723000
Contrato: 117/2025 Celebrado em: 23/05/2025
Valor do contrato: R$ 55.220,12 Tipo de contratante: Pessoa Jurídica de Direito Público
Ação institucional: Outros
Endereço da obra/serviço: AVENIDA MANUEL MATIAS Nº: S/N
Complemento: Bairro: CENTRO
Cidade: BERNARDO DO MEARIM UF: MA CEP: 65723000
Coordenadas Geográficas: -4.627046, -44.761149
Data de início: 23/05/2025 Conclusão efetiva: 23/06/2025
Finalidade: Infraestrutura
Proprietário: MUNICIPIO DE BERNARDO DO MEARIM CPF/CNPJ: 01.612.345/0001-69

Atividade Técnica: **16 - Execução** GEOTECNIA E GEOLOGIA DA ENGENHARIA > OBRAS DE TERRA > DE OBRAS DE TERRA > #3.3.1.1 - ESCAVAÇÃO 49 - Execução de obra 31.00 metro cúbico; **16 - Execução** TRANSPORTES > INFRAESTRUTURA URBANA > DE PAVIMENTAÇÃO > #4.2.1.3 - EM PARALELEPÍPEDO PARA VIAS URBANAS 49 - Execução de obra 290.00 metro quadrado; **16 - Execução** OBRAS HIDRÁULICAS E RECURSOS HÍDRICOS > SISTEMAS DE DRENAGEM PARA OBRAS CIVIS > DE SISTEMAS DE DRENAGEM PARA OBRAS CIVIS > #5.3.1.7 - MEIO-FIO 49 - Execução de obra 20.00 metro; **16 - Execução** OBRAS HIDRÁULICAS E RECURSOS HÍDRICOS > SISTEMAS DE DRENAGEM PARA OBRAS CIVIS > DE SISTEMAS DE DRENAGEM PARA OBRAS CIVIS > #5.3.1.8 - SARJETA 49 - Execução de obra 210.00 metro;

**Observações**

Execução de pavimentação com bloquete, assentamento de meio-fio e drenagem pluvial surpeficial da rua da praça no Povoado Caneleiro Municipio de Bernardo do Mearim-MA.

**Informações Complementares**

CERTIFICAMOS, finalmente, que se encontra vinculado à presente Certidão de Acervo Técnico – CAT, o atestado contendo 3 folha(s), expedido pelo contratante da obra/serviço, a quem cabe a responsabilidade pela veracidade e exatidão das informações nele constantes.

**Certidão de Acervo Técnico nº 930492/2025**
**13/06/2025, 13:53**
**ZB562**

A Certidão de Acervo Técnico (CAT) à qual o atestado está vinculado constituirá prova da capacidade técnico-profissional da pessoa jurídica somente se o responsável técnico indicado estiver ou venha a ser integrado ao seu quadro técnico por meio de declaração entregue no momento da habilitação ou da entrega das propostas.

Certificamos que se encontra vinculado à presente CAT o atestado apresentado em cumprimento à Lei nº 8.666/93, expedido pela pessoa jurídica contratante, a quem cabe a responsabilidade pela veracidade e exatidão das informações nele constantes. É de responsabilidade deste Conselho a verificação da atividade profissional em conformidade com a Lei nº 5.194/66 e Resoluções do Conselho Federal de Engenharia e Agronomia - CONFEA.

Esta certidão perderá a validade, caso ocorra qualquer alteração posterior dos elementos cadastrais nela contidos.

Fica(m) Excluído(s), no entanto, o(s) serviço(s) cujas atribuições não competem ao(s) profissional(is) em questão.

A autenticidade desta Certidão pode ser verificada em: https://crea-ma.sitac.com.br/publico/, com a chave: ZB562

Prefeitura Mun. de Nova Colinas MA
000484
Assinatura

ESTADO DO MARANHÃO
MUNICÍPIO DE BERNARDO DO MEARIM - MA
CNPJ: 01.612.345/0001-69
Avenida Manoel Matias, s/nº - Centro - 65.723-000

## ATESTADO DE CAPACIDADE TÉCNICA

Atestamos, para todos os fins de direito, em especial para constituir documento idôneo junto ao Município de Bernardo do Mearim – MA, por intermédio da **SECRETARIA MUNICIPAL DE INFRAESTRUTURA, INSCRITO NO CNPJ Sob nº 01.612.345/0001-69,** que a empresa **E R SOUSA FILHO SERVIÇOS LTDA,** inscrita no **CNPJ nº 42.016.257/0001-81,** sediada atualmente na Av. Manoel Matias, SN, Centro, CEP: 65.723-000, Bernardo do Mearim – MA, referente a **PAVIMENTAÇÃO COM BLOQUETES, ASSENTAMENTO MEIO-FIO E DRENAGEM PLUVIAL SUPERFICIAL NA RUA DA PRAÇA POVOADO CANELEIRO, CONFORME ESPECIFICAÇÕES DO CONTRATO DE Nº 117/2025 E PROCESSO ADMINISTRATIVO Nº 024/2025, DECORRENTE DA DISPENSA ELETRÔNICA Nº 003/2025, CUJO O VALOR É DE R$ 55.220,12 (Cinquenta e Cinco Mil, Duzentos e Vinte Reais e Doze Centavos)** demonstrou idoneidade e capacidade técnica para atender as necessidades da empresa acima citada. Sendo cumpridos os prazos e prestações de serviços firmados, não havendo contra nenhum registro que desabone.

**Data de Início: 23/05/2025 Término: 02/06/2025**

**PROPRIETARIO DA OBRA: MUNICIPIO DE BERNARDO DO MEARIM / MA, INSCRITO NO CNPJ Sob 01.612.345/0001-69. AVENIDA MANUEL MATIAS, S/N, BAIRRO CENTRO, CEP: 65723-000 BERNARDO DO MEARIM/MA.**

**CONTRATANTE:** MUNICIPIO DE BERNARDO DO MEARIM / MA, INSCRITO NO CNPJ Sob 01.612.345/0001-69. AVENIDA MANUEL MATIAS, S/N, BAIRRO CENTRO, CEP: 65723-000 BERNARDO DO MEARIM/MA.

**LOCAL DA OBRA:** MUNICIPIO DE BERNARDO DO MEARIM / MA, INSCRITO NO CNPJ Sob 01.612.345/0001-69 – **POVOADO CANELEIRO, S/Nº, ZONA RURAL**, CEP: 65.723-000, BERNARDO DO MEARIM – MA.

**EMPRESA CONTRATADA: E R SOUSA FILHO SERVIÇOS LTDA,** inscrita no **CNPJ nº 42.016.257/0001-81**

**RESPONSÁVEL TÉCNICO DA OBRA:**
ART - OBRA / SERVIÇO Nº MA20250918429
EGBERT RODRIGUES SOUSA FILHO
CREA/MA: 111924547-8
ENGENHEIRO CIVIL
CPF: 613.965.733-48
Responsável pela obra

2025

Este documento encontra-se registrado no Conselho Regional de Engenharia e Agronomia do Estado do Maranhão, vinculado à Certidão nº 930492/2025, emitida em 13/06/2025

Certidão nº 930492/2025
13/06/2025, 15:01
Chave de Impressão: ZB562
O documento neste ato registrado foi emitido em 10/06/2025 e contém 3 folhas

Prefeitura Mun. de Nova Colinas MA
000485
Assinatura

ESTADO DO MARANHÃO
MUNICÍPIO DE BERNARDO DO MEARIM - MA

**ENGENHEIRO FISCAL DA OBRA:**
MARCOS AURELIO COSTA DE ALMEIDA
Engenheiro Civil
CREA/MA: 1921023236

**VALOR DA OBRA:** R$ 55.220,12 (Cinquenta e Cinco Mil, Duzentos e Vinte Reais e Doze Centavos)

## PLANILHA ORÇAMENTARIA

| Item | Código | Banco | Descrição | Und | Quant. |
|---|---|---|---|---|---|
| **1** | | | **SERVIÇOS PRELIMINARES** | | |
| 1.1 | 74209/001 | SINAPI | PLACA DE OBRA EM CHAPA DE ACO GALVANIZADO | m² | 6 |
| 1.2 | 007 | Próprio | ADMINISTRAÇÃO DA OBRA | H | 45 |
| **2** | | | **REGULARIZAÇÃO DO SOLO** | | |
| 2.1 | 93358 | SINAPI | ESCAVAÇÃO MANUAL DE VALA. AF_09/2024 | m³ | 31 |
| **3** | | | **PAVIMENTO EM INTERTRAVADO** | | |
| 3.1 | 92395 | SINAPI | EXECUÇÃO DE PAVIMENTO EM PISO INTERTRAVADO, COM BLOCO SEXTAVADO DE 25 X 25 CM, ESPESSURA 10 CM. AF_10/2022 | m² | 290 |
| **4** | | | **DRENAGEM SUPERFICIAL** | | |
| 4.1 | 94282 | SINAPI | EXECUÇÃO DE SARJETA DE CONCRETO USINADO, MOLDADA IN LOCO EM TRECHO CURVO, 30 CM BASE X 15 CM ALTURA. AF_01/2024 | M | 210 |
| 4.2 | 94266 | SINAPI | GUIA (MEIO-FIO) CONCRETO, MOLDADA IN LOCO EM TRECHO CURVO COM EXTRUSORA, 15 CM BASE X 30 CM ALTURA. AF_01/2024 | M | 20 |
| **4.3** | | | **LIMPEZA FINAL** | | |
| 4.3.1 | 005 | Próprio | LIMPEZA DA OBRA | m² | 290 |

2025

Este documento encontra-se registrado no Conselho Regional de Engenharia e Agronomia do Estado do Maranhão, vinculado à Certidão nº 930492/2025, emitida em 13/06/2025

Certidão nº 930492/2025
13/06/2025, 15:01
Chave de Impressão: ZB562
O documento neste ato registrado foi emitido em 10/06/2025 e contém 3 folhas

Prefeitura Mun. de Nova Olinda-MA
000486
Assinatura

ESTADO DO MARANHÃO
MUNICÍPIO DE BERNARDO DO MEARIM - MA

Bernardo do Mearim – MA, 05 de junho de 2024.

Marcos Aurelio Costa de Almeida
Engenheiro Civil
Pref. Mun. IG. Grande - MA
Matricula 4276

**ERIVELTON BARROS VIANA**
Secretário Municipal de Infraestrutura
CPF: 716.030.853-00
Decreto N° 018/2025

**MARCOS AURELIO COSTA DE ALMEIDA**
Engenheiro Civil - Fiscal
CPF: 045.152.803-41
Decreto N° 019/2025

2025

Este documento encontra-se registrado no Conselho Regional de Engenharia e Agronomia do Estado do Maranhão, vinculado à Certidão nº 930492/2025, emitida em 13/06/2025

Certidão nº 930492/2025
13/06/2025, 15:01
Chave de Impressão: ZB562
O documento neste ato registrado foi emitido em 10/06/2025 e contém 3 folhas

Certidão de Acervo Técnico - CAT
Resolução Nº 1025 de 30 de Outubro de 2009
Resolução Nº 218 de 29 de Junho de 1973

**CREA-MA**

Conselho Regional de Engenharia e Agronomia do Estado do Maranhão

CAT COM REGISTRO DE ATESTADO

945645/2026

Atividade concluída

000487

CERTIFICAMOS, para os devidos fins, que consta em nossos arquivos o registro de Acervo referente a(s) Anotação(ões) de Responsabilidade(s) Técnica(s) - ARTs, constante(s) da Presente CERTIDÃO, tendo sido comprovada a execução e conclusão da(s) obra(s) e/ou serviço(s) indicado(s) conforme descrição(ões) abaixo.

Profissional: **EGBERT RODRIGUES SOUSA FILHO**
Registro: **116487MA** RNP: **1119245478**
Título profissional: ENGENHEIRO CIVIL

Número da ART: **MA20250963046** Tipo de ART: OBRA / SERVIÇO Registrada em: 16/09/2025 Baixada em: 23/02/2026
Forma de registro: INICIAL Participação técnica: INDIVIDUAL
Empresa contratada: **E R SOUSA FILHO SERVIÇOS LTDA**

Contratante: **UNIAO DE MORADORES DE CANELEIRO** CPF/CNPJ: **01.182.264/0001-76**
Endereço do contratante: POVOADO POVOADO CANELEIRO Nº: S/N
Complemento: Bairro: ZONA RURAL
Cidade: BERNARDO DO MEARIM UF: MA CEP: 65723000
Contrato: 06.2025 - RC Celebrado em:
Valor do contrato: R$ 3.600.000,00 Tipo de contratante: Pessoa Juridica de Direito Privado
Ação institucional: Outros
Endereço da obra/serviço: POVOADO POVOADO CANELEIRO Nº: S/N
Complemento: Bairro: ZONA RURAL
Cidade: BERNARDO DO MEARIM UF: MA CEP: 65723000
Coordenadas Geográficas: -4.691584, -44.705274
Data de início: 16/06/2025 Conclusão efetiva: 31/12/2025
Finalidade:
Proprietário: UNIAO DE MORADORES DE CANELEIRO CPF/CNPJ: 01.182.264/0001-76

Atividade Técnica: **16 - Execução** CONSTRUÇÃO CIVIL > EDIFICAÇÕES > DE EDIFICAÇÃO > #1.1.1.1 - DE ALVENARIA 49 - Execução de obra 9496.73 metro quadrado; **16 - Execução** CONSTRUÇÃO CIVIL > MATERIAIS DE CONSTRUÇÃO CIVIL > #1.2.5 - DE IMPERMEABILIZAÇÃO APLICADA À CONSTRUÇÃO CIVIL 49 - Execução de obra 7741.50 metro quadrado; **16 - Execução** CONSTRUÇÃO CIVIL > INSTALAÇÕES HIDROSSANITÁRIAS > #1.4.3 - DE INSTALAÇÃO DE SISTEMA DE ESGOTO SANITÁRIO 49 - Execução de obra 48.00 unidade; **16 - Execução** CONSTRUÇÃO CIVIL > INSTALAÇÕES HIDROSSANITÁRIAS > #1.4.4 - DE LIGAÇÃO INDIVIDUAL DE REDE DE ÁGUA 49 - Execução de obra 48.00 unidade; **16 - Execução** ESTRUTURAS > ESTRUTURAS DE CONCRETO E ARGAMASSA ARMADA > #2.1.1 - DE ESTRUTURA DE CONCRETO ARMADO 49 - Execução de obra 483.60 metro cúbico; **18 - Fiscalização** ELETROTÉCNICA > INSTALAÇÕES ELÉTRICAS > DE INSTALAÇÕES ELÉTRICAS EM BAIXA TENSÃO > #11.10.1.1 - PARA FINS RESIDENCIAIS 49 - Execução de obra 48.00 unidade;

**Observações**

CONSTRUÇÃO DE 48 UNIDADES HABITACIONAIS DO PROGRAMA MINHA CASA MINHA VIDA RURAL DO GOVERNO FEDERAL PARA ASSOCIAÇÃO DE MORADORES DO POVOADO CANELEIRO.

**Informações Complementares**

CERTIFICAMOS, finalmente, que se encontra vinculado à presente Certidão de Acervo Técnico – CAT, o atestado contendo 5 folha(s), expedido pelo contratante da obra/serviço, a quem cabe a responsabilidade pela veracidade e exatidão das informações nele constantes.

**Certidão de Acervo Técnico nº 945645/2026**
**27/02/2026, 11:15**
**YcAAw**

A Certidão de Acervo Técnico (CAT) à qual o atestado está vinculado constituirá prova da capacidade técnico-profissional da pessoa jurídica somente se o responsável técnico indicado estiver ou venha a ser integrado ao seu quadro técnico por meio de declaração entregue no momento da habilitação ou da entrega das propostas.

Certificamos que se encontra vinculado à presente CAT o atestado apresentado em cumprimento à Lei nº 8.666/93, expedido pela pessoa jurídica contratante, a quem cabe a responsabilidade pela veracidade e exatidão das informações nele constantes. É de responsabilidade deste Conselho a verificação da atividade profissional em conformidade com a Lei nº 5.194/66 e Resoluções do Conselho Federal de Engenharia e Agronomia - CONFEA.

Esta certidão perderá a validade, caso ocorra qualquer alteração posterior dos elementos cadastrais nela contidos.

Fica(m) Excluído(s), no entanto, o(s) serviço(s) cujas atribuições não competem ao(s) profissional(is) em questão.

A autenticidade desta Certidão pode ser verificada em: https://crea-ma.sitac.com.br/publico/, com a chave: YcAAw

Prefeitura Municipal de Nova Colinas-MA
000488
Assinatura

**UNIÃO DE MORADORES DE CANELEIRO**
**CNPJ: 01.182.264/0001-76**
**Povoado Caneleiro, Cep: 65.723-000 – Bernardo do Mearim – MA**

# ATESTADO DE CAPACIDADE TÉCNICA

ATESTO PARA OS DEVIDOS FINS E A QUEM POSSA INTERESSAR, QUE FORAM PRESTADOS, COM BOM DESEMPENHO E NADA TENHO QUE DESABONE A CONDUTA DO PRESTADOR DE SERVIÇOS PRESCRITOS A BAIXO E COM AS SEGUINTES CARACTERISTICAS ABAIXO:

| **DADOS DA OBRA/SERVIÇO** | |
|---|---|
| CONTRATO N° | **06.2025 - R.C** |
| LOCAL DE REALIZAÇÃO DA OBRA / SERVIÇO | Povoado Caneleiro, zona rural, S/N, Bernardo do Mearim/MA, CEP: 65.723-000, Coordenadas Geográficas: -4.691584, -44.705274 |
| PERIODO DE EXECUÇÃO/PRAZO CONTRATUAL | 16/06/2025 A 31/12/2025 |
| ART DE **EXECUÇÃO** Nº: | **MA20250963046** |
| ART DO LAUDO Nº: | *NÃO POSSUI* |
| **DADOS DO CONTRATANTE** | |
| NOME OU RAZÃO SOCIAL: | UNIÃO DE MORADORES DE CANELEIRO |
| CNPJ: | 01.182.264/0001-76 |
| TIPO DE CONTRATANTE: | Pessoa Jurídica De Direito Privado |
| **DADOS DO PROPRIETÁRIO** | |
| NOME OU RAZÃO SOCIAL | UNIÃO DE MORADORES DE CANELEIRO |
| CNPJ | 01.182.264/0001-76 |
| **EMPRESA CONTRATADA** | |
| NOME OU RAZÃO SOCIAL: | E R SOUSA FILHO SERVIÇOS LTDA |
| CNPJ: | 42.016.257/0001-81 |
| REGISTRO: | 0005496055 -MA |
| **RESPOSAVEL TÉCNICO DA EMPRESA:** | **Egbert Rodrigues SousaFilho**<br>RNP: 111924547-8<br>Registro: 116487MA<br>CPF: 613.965.733-48<br>Engenheiro Civil |

**DESCRIÇÃO DOS SERVIÇOS REALIZADOS**

**N° ART: MA20250963046**

**CONSTRUÇÃO DE 48 UNIDADES HABITACIONAIS DO PROGRAMA MINHA CASA MINHA VIDA RURAL DO GOVERNO FEDERAL PARA ASSOCIAÇÃO DE MORADORES DO POVOADO CANELEIRO.**

**ABRANGENCIAS CONTRATUAIS:** OS SERVIÇOS FORAM EXECUTADOS DE MODO SATISFATÓRIO E SUAS QUANTIDADES ESTÃO DEMONSTRADAS NA PLANILHA DE QUANTIDADES EM ANEXO.

**INDENTIFICAÇÃO DO SIGNATÁRIO**

| **REPRESENTANTE DA CONTRATANTE:** | **RESPONSÁVEL TÉCNICO PELA SUPERVISÃO:** |
|---|---|
| Documento assinado digitalmente gov.br RUTH FEITOSA DE OLIVEIRA Data: 26/02/2026 18:09:31-0300 Verifique em https://validar.iti.gov.br | EGBERT RODRIGUES SOUSA FILHO:61396573348 Assinado de forma digital por EGBERT RODRIGUES SOUSA FILHO:61396573348 Dados: 2026.02.25 09:33:36 -03'00' |
| **SÓCIO ADMINISTRADOR**<br>RUTH FEITOSA DE OLIVEIRA<br>CPF: 600.037.563-86<br>UNIÃO DE MORADORES DE CANELEIRO<br>CNPJ: 01.182.264/0001-76 | **ENG. CIVIL:** FELIPE ANDERSON DE SOUSA SIQUEIRA<br>**CPF:** 033.354.753-56<br>**CREA: RNP:** 112313138-4 |

**Bernardo do Mearim/MA, 25 de fevereiro de 2026.**

Este documento encontra-se registrado no Conselho Regional de Engenharia e Agronomia do Estado do Maranhão, vinculado à Certidão nº 945645/2026, 27/02/2026 emitida em

Certidão nº 945645/2026
27/02/2026, 11:21
Chave de Impressão: YcAAw
O documento neste ato registrado foi emitido em 27/02/2026 e contém 5 folhas

Prefeitura Municipal de Nova Colinas-MA
000489
Assinatura

## PLANILHA ORÇAMENTARIA

| ITEM | CÓDIGO | FONTE | DESCRIÇÃO DOS SERVIÇOS | UN. | QUANT. | PREÇO SEM BDI (R$) | PREÇO COM BDI (R$) | VALOR (R$) | % |
|---|---|---|---|---|---|---|---|---|---|
| 1. | | | SERVIÇOS PRELIMINARES | | | | | | |
| 1.1 | 103689 | SINAPI | FORNECIMENTO E INSTALAÇÃO DE PLACA DE OBRA COM CHAPA GALVANIZADA E ESTRUTURA DE MADEIRA, AF_03/2022_PS | m² | 6,00 | | | | |
| 2. | | | MOVIMENTO DE TERRAS PARA FUNDAÇÕES | | | | | | |
| 2.1 | 98525 | SINAPI | LIMPEZA MECANIZADA DE CAMADA VEGETAL, VEGETAÇÃO E PEQUENAS ÁRVORES (DIÂMETRO DE TRONCO MENOR QUE 0,20 M), COM TRATOR DE ESTEIRAS.AF_05/2018 | m² | 4800,00 | | | | |
| 2.2 | 96385 | SINAPI | EXECUÇÃO E COMPACTAÇÃO DE ATERRO COM SOLO PREDOMINANTEMENTE ARGILOSO EXCLUSIVE SOLO, ESCAVAÇÃO, CARGA E TRANSPORTE. AF_11/2019 | m³ | 2300,00 | | | | |
| 2.3 | 90084 | SINAPI | ESCAVAÇÃO MECANIZADA DE VALA COM PROF. MAIOR QUE 1,5 M ATÉ 3,0 M (MÉDIA MONTANTE E JUSANTE/UMA COMPOSIÇÃO POR TRECHO), RETROESCAV. (0,26 M3), LARG. MENOR QUE 0,8 M, EM SOLO DE 1A CATEGORIA, EM LOCAIS COM ALTO NÍVEL DE INTERFERÊNCIA. AF_02/2021 | m³ | 680,33 | | | | |
| 2.4 | 101616 | SINAPI | PREPARO DE FUNDO DE VALA COM LARGURA MENOR QUE 1,5 M (ACERTO DO SOLO NATURAL). AF_08/2020 | m² | 1600,00 | | | | |
| 2.5 | 93382 | SINAPI | REATERRO MANUAL DE VALAS COM COMPACTAÇÃO MECANIZADA. AF_04/2016 | m³ | 361,40 | | | | |
| 3. | | | FUNDAÇÕES | | | | | | |
| 3.1 | 101165 | SINAPI | ALVENARIA DE EMBASAMENTO COM BLOCO ESTRUTURAL DE CONCRETO, DE 14X19X29CM E ARGAMASSA DE ASSENTAMENTO COM PREPARO EM BETONEIRA. AF_05/2020 | m² | 266,76 | | | | |
| 3.2 | 96555 | SINAPI | CONCRETAGEM DE BLOCOS DE COROAMENTO E VIGAS BALDRAME, FCK 30 MPA, COM USO DE JERICA LANÇAMENTO, ADENSAMENTO E ACABAMENTO. AF_06/2017 | m³ | 160,84 | | | | |
| 4. | | | IMPERMEABILIZAÇÃO | | | | | | |
| 4.1 | 98557 | SINAPI | IMPERMEABILIZAÇÃO DE SUPERFÍCIE COM EMULSÃO ASFÁLTICA, 2 DEMÃOS AF_06/2018 | m² | 5716,80 | | | | |
| 5. | | | SUPERESTRUTURA | | | | | | |
| 5.1 | 96555 | SINAPI | CONCRETAGEM DE BLOCOS DE COROAMENTO E VIGAS BALDRAME, FCK 30 MPA, COM USO DE JERICA LANÇAMENTO, ADENSAMENTO E ACABAMENTO. AF_06/2017 - VIGAS | m³ | 197,28 | | | | |
| 6. | | | | | | | | | |
| 6. | | | SISTEMA DE VEDAÇÃO VERTICAL | | | | | | |
| 6.1 | 103322 | SINAPI | ALVENARIA DE VEDAÇÃO DE BLOCOS CERÂMICOS FURADOS NA HORIZONTAL DE 9X19X19 CM (ESPESSURA 9 CM) E ARGAMASSA DE ASSENTAMENTO COM PREPARO EM BETONEIRA. AF_12/2021 | m² | 6746,20 | | | | |
| 7. | | | ESQUADRIAS | | | | | | |
| 7.1 | | | PORTAS DE MADEIRA | | | | | | |
| .1 | 90790 | SINAPI | KIT DE PORTA-PRONTA DE MADEIRA EM ACABAMENTO MELAMÍNICO BRANCO, FOLHA LEVE OU MÉDIA, 80X210CM, EXCLUSIVE FECHADURA, FIXAÇÃO COM PREENCHIMENTO PARCIAL DE ESPUMA EXPANSIVA - FORNECIMENTO E INSTALAÇÃO. AF_12/2019 | un | 260,00 | | | | |
| 7.1.2 | 90795 | SINAPI | KIT DE PORTA-PRONTA DE MADEIRA EM ACABAMENTO MELAMÍNICO BRANCO, FOLHA LEVE OU MÉDIA E BATENTE METÁLICO, 70X210CM, FIXAÇÃO COM ARGAMASSA - FORNECIMENTO E INSTALAÇÃO. AF_12/2019 | un | 65,00 | | | | |
| 7.2 | | | JANELAS DE ALUMÍNIO | | | | | | |
| 7.2.1 | 94570 | SINAPI | JANELA DE ALUMÍNIO DE CORRER COM 2 FOLHAS PARA VIDROS, COM VIDROS, BATENTE, ACABAMENTO COM ACETATO OU BRILHANTE E FERRAGENS. EXCLUSIVE ALIZAR E CONTRAMARCO. FORNECIMENTO E INSTALAÇÃO. AF_12/2019 | m² | 340,60 | | | | |
| 7.3 | | | ASSESSÓRIOS | | | | | | |
| 7.3.1 | 91305 | SINAPI | FECHADURA DE EMBUTIR PARA PORTA DE BANHEIRO, COMPLETA, ACABAMENTO PADRÃO POPULAR, INCLUSO EXECUÇÃO DE FURO - FORNECIMENTO E INSTALAÇÃO. AF_12/2019 | UN | 260,00 | | | | |
| 8. | | | SISTEMAS DE COBERTURA | | | | | | |



Este documento encontra-se registrado no Conselho Regional de Engenharia e Agronomia do Estado do Maranhão, vinculado à Certidão nº 945645/2026, em 27/02/2026 emitida

Certidão nº 945645/2026
27/02/2026, 11:21
Chave de Impressão: YcAAw
O documento neste ato registrado foi emitido em 27/02/2026 e contém 5 folhas

Conselho Regional de Engenharia e Agronomia do Estado do Maranhão
Avenida dos Holandeses, Quadra 35, Lote 8, Calhau, São Luís/MA
Tel: + 55 (98) 2106-8300 Fax: + 55 (98) 2106-8303 E-mail: atendimento@creama.org.br

CREA-MA
Impresso em: 27/02/2026, às 11:21.

Prefeitura Mun. de Nova Colinas-MA
000490
Assinatura

## PLANILHA ORÇAMENTARIA

| ITEM | CÓDIGO | FONTE | DESCRIÇÃO DOS SERVIÇOS | UN. | QUANT. | PREÇO SEM BDI (R$) | PREÇO COM BDI (R$) | VALOR (R$) | % |
|---|---|---|---|---|---|---|---|---|---|
| 8.1 | 92539 | SINAPI | TRAMA DE MADEIRA COMPOSTA POR RIPAS, CAIBROS E TERÇAS PARA TELHADOS DE ATÉ 2 ÁGUAS PARA TELHA DE ENCAIXE DE CERÂMICA OU DE CONCRETO, INCLUSO TRANSPORTE VERTICAL. AF_07/2019 | m² | 3841,92 | | | | |
| 8.2 | 94204 | SINAPI | TELHAMENTO COM TELHA CERÂMICA CAPA-CANAL, TIPO COLONIAL, COM MAIS DE 2 ÁGUAS, INCLUSO TRANSPORTE VERTICAL. AF_07/2019 | m² | 3841,92 | | | | |
| **9.** | | | **REVESTIMENTOS INTERNOS E EXTERNOS** | | | | | | |
| 9.1 | 87879 | SINAPI | CHAPISCO APLICADO EM ALVENARIAS E ESTRUTURAS DE CONCRETO INTERNAS, COM COLHER DE PEDREIRO. ARGAMASSA TRAÇO 1:3 COM PREPARO EM BETONEIRA 400 L.AF_06/2014 | m² | 13492,80 | | | | |
| 9.2 | 87547 | SINAPI | MASSA ÚNICA, PARA RECEBIMENTO DE PINTURA, EM ARGAMASSA TRAÇO 1:2:8, PREPARO MANUAL, APLICADA MANUALMENTE EM FACES INTERNAS DE PAREDES, ESPESSURA DE 10MM, COM EXECUÇÃO DE TALISCAS. AF_06/2014 | m² | 13492,80 | | | | |
| 9.3 | 87267 | SINAPI | REVESTIMENTO CERÂMICO PARA PAREDES INTERNAS COM PLACAS TIPO ESMALTADA EXTRA DE DIMENSÕES 20X20 CM APLICADAS EM AMBIENTES DE ÁREA MAIOR QUE 5M² A MEIA ALTURA DAS PAREDES. AF_06/2014 | m² | 547,20 | | | | |
| **10.** | | | **SISTEMAS DE PISOS** | | | | | | |
| 10.1 | 87765 | SINAPI | CONTRAPISO EM ARGAMASSA TRAÇO 1:4 (CIMENTO E AREIA), PREPARO MECÂNICO COM BETONEIRA 400 L, APLICADO EM ÁREAS MOLHADAS SOBRE IMPERMEABILIZAÇÃO, ACABAMENTO NÃO REFORÇADO, ESPESSURA 4CM. AF_07/2021 | m² | 3018,72 | | | | |
| 10.2 | 98680 | SINAPI | PISO CIMENTADO, TRAÇO 1:3 (CIMENTO E AREIA), ACABAMENTO LISO, ESPESSURA 3,0 CM, PREPARO MECÂNICO DA ARGAMASSA. AF_09/2020 | m² | 3018,72 | | | | |
| 10.3 | 87247 | SINAPI | REVESTIMENTO CERÂMICO PARA PISO COM PLACAS TIPO ESMALTADA EXTRA DE DIMENSÕES 35X35 CM APLICADA EM AMBIENTES DE ÁREA ENTRE 5 M2 E 10 M2. AF_06/2014 | m² | 3018,72 | | | | |
| **11.** | | | **PINTURAS E ACABAMENTOS** | | | | | | |
| 11.1 | 88411 | SINAPI | APLICAÇÃO MANUAL DE FUNDO SELADOR ACRÍLICO EM PANOS COM PRESENÇA DE VÃOS DE EDIFÍCIOS DE MÚLTIPLOS PAVIMENTOS. AF_06/2014 | m² | 15998,40 | | | | |
| 11.2 | 88489 | SINAPI | APLICAÇÃO MANUAL DE PINTURA COM TINTA LÁTEX ACRÍLICA EM PAREDES, DUAS DEMÃOS. AF_06/2014 | m² | 15998,40 | | | | |
| **12.** | | | **INSTALAÇÕES HIDRÁULICAS** | | | | | | |
| 12.1 | 89401 | SINAPI | TUBO, PVC, SOLDÁVEL, DN 20MM, INSTALADO EM RAMAL DE DISTRIBUIÇÃO DE ÁGUA - FORNECIMENTO E INSTALAÇÃO. AF_12/2014 | m | 780,00 | | | | |
| 12.2 | 89446 | SINAPI | TUBO, PVC, SOLDÁVEL, DN 25MM, INSTALADO EM PRUMADA DE ÁGUA - FORNECIMENTO E INSTALAÇÃO. AF_12/2014 | m | 1560,00 | | | | |
| 12.3 | 89362 | SINAPI | JOELHO 90 GRAUS, PVC, SOLDÁVEL, DN 25MM, INSTALADO EM RAMAL OU SUB-RAMAL DE ÁGUA - FORNECIMENTO E INSTALAÇÃO. AF_12/2014 | un | 260,00 | | | | |
| 12.4 | 89395 | SINAPI | TE, PVC, SOLDÁVEL, DN 25MM, INSTALADO EM RAMAL OU SUB-RAMAL DE ÁGUA - FORNECIMENTO E INSTALAÇÃO. AF_12/2014 | un | 130,00 | | | | |
| .5 | 94497 | SINAPI | REGISTRO DE GAVETA BRUTO, LATÃO, ROSCÁVEL, 1 1/2" - FORNECIMENTO E INSTALAÇÃO. AF_08/2021 | un | 130,00 | | | | |
| 12.6 | 34636 | SINAPI | CAIXA D'ÁGUA FIBRA DE VIDRO PARA 1000 LITROS, COM TAMPA | un | 65,00 | | | | |
| **13.** | | | **INSTALAÇÕES SANITÁRIAS** | | | | | | |
| 13.1 | 89712 | SINAPI | TUBO PVC, SÉRIE NORMAL, ESGOTO PREDIAL, DN 50 MM, FORNECIDO E INSTALADO EM RAMAL DE DESCARGA OU RAMAL DE ESGOTO SANITÁRIO. AF_12/2014 | m | 1560,00 | | | | |
| 13.2 | 89732 | SINAPI | JOELHO 45 GRAUS, PVC, SÉRIE NORMAL, ESGOTO PREDIAL, DN 50 MM, JUNTA ELÁSTICA, FORNECIDO E INSTALADO EM RAMAL DE DESCARGA OU RAMAL DE ESGOTO SANITÁRIO. AF_12/2014 | un | 260,00 | | | | |
| 13.3 | 89710 | SINAPI | RALO SECO, PVC, DN 100 X 40 MM, JUNTA SOLDÁVEL, FORNECIDO E INSTALADO EM RAMAL DE DESCARGA OU EM RAMAL DE ESGOTO SANITÁRIO. AF_12/2014 | un | 65,00 | | | | |
| 13.4 | 98053 | SINAPI | TANQUE SÉPTICO CIRCULAR, EM CONCRETO PRÉ-MOLDADO, DIÂMETRO INTERNO = 1,40 M, ALTURA INTERNA = 2,50 M, VOLUME ÚTIL: 3463,6 L (PARA 13 CONTRIBUINTES). AF_12/2020_PA | UN | 65,00 | | | | |



Este documento encontra-se registrado no Conselho Regional de Engenharia e Agronomia do Estado do Maranhão, vinculado à Certidão nº 945645/2026, em 27/02/2026
emitida

Certidão nº 945645/2026
27/02/2026, 11:21
Chave de Impressão: YcAAw
O documento reste ato registrado foi emitido em 27/02/2026 e contém 5 folhas

**Conselho Regional de Engenharia e Agronomia do Estado do Maranhão**
Avenida dos Holandeses, Quadra 35, Lote 8, Calhau, São Luís/MA
Tel: + 55 (98) 2106-8300 Fax: + 55 (98) 2106-8303 E-mail: atendimento@creama.org.br

CREA-MA
Conselho Regional de Engenharia e Agronomia do Estado do Maranhão

Impresso em: 27/02/2026, às 11:21.

Prefeitura Municipal de Nova Colinas MA
000491
Assinatura

## PLANILHA ORÇAMENTARIA

| ITEM | CÓDIGO | FONTE | DESCRIÇÃO DOS SERVIÇOS | UN. | QUANT. | PREÇO SEM BDI (R$) | PREÇO COM BDI (R$) | VALOR (R$) | % |
|---|---|---|---|---|---|---|---|---|---|
| **14.** | | | **LOUÇAS, ACESSÓRIOS E METAIS** | | | | | | |
| 14.1 | 100878 | SINAPI | VASO SANITÁRIO SIFONADO COM CAIXA ACOPLADA, LOUÇA BRANCA - PADRÃO ALTO - FORNECIMENTO E INSTALAÇÃO. AF_01/2020 | un | 65,00 | | | | |
| 14.2 | 99635 | SINAPI | VÁLVULA DE DESCARGA METÁLICA, BASE 1 1/2", ACABAMENTO METALICO CROMADO - FORNECIMENTO E INSTALAÇÃO. AF_08/2021 | un | 65,00 | | | | |
| 14.3 | 100849 | SINAPI | ASSENTO SANITÁRIO CONVENCIONAL - FORNECIMENTO E INSTALACAO. AF_01/2020 | un | 65,00 | | | | |
| 14.4 | 86901 | SINAPI | CUBA DE EMBUTIR OVAL EM LOUÇA BRANCA, 35 X 50CM OU EQUIVALENTE - FORNECIMENTO E INSTALAÇÃO. AF_01/2020 | un | 65,00 | | | | |
| 14.5 | 86906 | SINAPI | TORNEIRA CROMADA DE MESA, 1/2 OU 3/4, PARA LAVATÓRIO, PADRÃO POPULAR - FORNECIMENTO E INSTALAÇÃO. AF_01/2020 | un | 65,00 | | | | |
| 14.6 | 86909 | SINAPI | TORNEIRA CROMADA TUBO MÓVEL, DE MESA, 1/2 OU 3/4, PARA PIA DE COZINHA, PADRÃO ALTO - FORNECIMENTO E INSTALAÇÃO. AF_01/2020 | un | 65,00 | | | | |
| 14.7 | 86916 | SINAPI | TORNEIRA PLÁSTICA 3/4 PARA TANQUE - FORNECIMENTO E INSTALAÇÃO. AF_01/ 2020 | un | 65,00 | | | | |
| 14.8 | 7608 | SINAPI | DUCHA / CHUVEIRO PLASTICO SIMPLES, 5 ' | UN | 65,00 | | | | |
| 14.9 | 86885 | SINAPI | ENGATE FLEXÍVEL EM PLÁSTICO BRANCO, 1/2 X 40CM - FORNECIMENTO E INSTALAÇÃO. AF_01/2020 | UN | 195,00 | | | | |
| 14.10 | 86876 | SINAPI | TANQUE DE MÁRMORE SINTÉTICO SUSPENSO, 22L OU EQUIVALENTE - FORNECIMENTO E INSTALAÇÃO. AF_01/2020 | UN | 65,00 | | | | |
| 14.11 | 86894 | SINAPI | BANCADA DE MÁRMORE SINTÉTICO, DE 120 X 60CM, COM CUBA INTEGRADA - FORNECIMENTO E INSTALAÇÃO. AF_01/2020 | UN | 65,00 | | | | |
| **15.** | | | **INSTALAÇÕES ELÉTRICAS E TELEFÔNICAS 220V** | | | | | | |
| **15.1** | | | **QUADRO DE DISTRIBUIÇÃO** | | | | | | |
| 15.1.1 | 101875 | SINAPI | QUADRO DE DISTRIBUIÇÃO DE ENERGIA EM CHAPA DE AÇO GALVANIZADO, DE EMBUTIR, COM BARRAMENTO TRIFÁSICO, PARA 12 DISJUNTORES DIN 100A - FORNECIMENTO E INSTALAÇÃO. AF_10/2020 | un | 65,00 | | | | |
| 15.1.2 | 101876 | SINAPI | QUADRO DE DISTRIBUIÇÃO DE ENERGIA EM PVC, DE EMBUTIR, SEM BARRAMENTO, PARA 6 DISJUNTORES - FORNECIMENTO E INSTALAÇÃO. AF_10/2020 | un | 65,00 | | | | |
| 15.1.3 | 93654 | SINAPI | DISJUNTOR MONOPOLAR TIPO DIN, CORRENTE NOMINAL DE 16A - FORNECIMENTO E INSTALAÇÃO. AF_10/2020 | un | 130,00 | | | | |
| **15.2** | | | **ELETRODUTOS E ACESSÓRIOS** | | | | | | |
| 15.2.1 | 91834 | SINAPI | ELETRODUTO FLEXÍVEL CORRUGADO, PVC, DN 25 MM (3/4"), PARA CIRCUITOS TERMINAIS, INSTALADO EM FORRO - FORNECIMENTO E INSTALAÇÃO. AF_12/2015 | m | 3250,00 | | | | |
| 15.2.2 | 91941 | SINAPI | CAIXA RETANGULAR 4" X 2" BAIXA (0,30 M DO PISO), PVC, INSTALADA EM PAREDE - FORNECIMENTO E INSTALAÇÃO. AF_12/2015 | un | 520,00 | | | | |
| **15.3** | | | **CABOS E FIOS (CONDUTORES)** | | | | | | |
| 15.3.1 | 91926 | SINAPI | CABO DE COBRE FLEXÍVEL ISOLADO, 2,5 MM², ANTI-CHAMA 450/750 V, PARA CIRCUITOS TERMINAIS - FORNECIMENTO E INSTALAÇÃO. AF_12/2015 | m | 6500,00 | | | | |
| 15.3.2 | 91930 | SINAPI | CABO DE COBRE FLEXÍVEL ISOLADO, 6 MM², ANTI-CHAMA 450/750 V, PARA CIRCUITOS TERMINAIS - FORNECIMENTO E INSTALAÇÃO. AF_12/2015 | m | 1950,00 | | | | |
| **15.4** | | | **ILUMINAÇÃO E TOMADAS** | | | | | | |
| 4.1 | 91996 | SINAPI | TOMADA MÉDIA DE EMBUTIR (1 MÓDULO), 2P+T 10 A, INCLUINDO SUPORTE E PLACA - FORNECIMENTO E INSTALAÇÃO. AF_12/2015 | un | 520,00 | | | | |
| 15.4.2 | 91959 | SINAPI | INTERRUPTOR SIMPLES (2 MÓDULOS), 10A/250V INCLUINDO SUPORTE E PLACA - FORNECIMENTO E INSTALAÇÃO. AF_12/2015 | un | 260,00 | | | | |
| 15.4.3 | 39389 | SINAPI | LUMINÁRIA LED REFLETOR RETANGULAR BIVOLT, LUZ BRANCA, 10 W | un | 455,00 | | | | |

Bernardo do Mearim/MA, 25 de fevereiro de 2026.

Documento assinado digitalmente
gov.br
RUTH FEITOSA DE OLIVEIRA
Data: 26/02/2026 18:07:24-0300
Verifique em https://validar.iti.gov.br

SÓCIO ADMINISTRADOR
RUTH FEITOSA DE OLIVEIRA
CPF: 600.037.563-86
UNIÃO DE MORADORES DE CANELEIRO
CNPJ: 01.182.264/0001-76

EGBERT RODRIGUES SOUSA FILHO:61396573348
Assinado de forma digital por EGBERT RODRIGUES SOUSA FILHO:61396573348
Dados: 2026.02.25 09:34:11 -03'00'

ENG. CIVIL: FELIPE ANDERSON DE SOUSA SIQUEIRA
CPF: 033.354.753-56
CREA: RNP: 112313138-4



Este documento encontra-se registrado no Conselho Regional de Engenharia e Agronomia do Estado do Maranhão, vinculado à Certidão nº 945645/2026, 27/02/2026 em emitida

Certidão nº 945645/2026
27/02/2026, 11:21
Chave de Impressão: YcAAw
O documento neste ato registrado foi emitido em 27/02/2026 e contém 5 folhas

Prefeitura Municipal de Nova Colinas-MA
000492
Assinatura

# DECLARAÇÃO DE CONCLUSÃO DE OBRA

IDENTIFICAÇÃO: O presente laudo tem como objetivo certificar a fiel execução dos serviços constantes no Atestado de Capacidade Técnica, proveniente do contrato n° **06.2025 – R.C** Emitido pela **UNIÃO DE MORADORES DE CANELEIRO, INCRITA NO CNPJ: 01.182.264/0001-76**. Endereço: Povoado Caneleiro, zona rural, S/N, Bernardo do Mearim/MA, CEP: 65.723-000, Brasil.

## DADOS DA OBRA

**CONTRATANTE:** UNIÃO DE MORADORES DE CANELEIRO
**CNPJ da contratante:** 01.182.264/0001-76
**Endereço da Obra/Serviço**: Povoado Caneleiro, zona rural, S/N, Bernardo do Mearim/MA, CEP: 65.723-000, Brasil.
**Contrato:** 06.2025 – R.C
**Data de assinatura do contrato:** 15/06/2025

**EMPRESA CONTRATADA:** E R SOUSA FILHO SERVIÇOS LTDA
**CNPJ da empresa contratada:** 42.016.257/0001-81
**Período de execução:** 16/06/2025 À 31/12/2025

**OBJETO:** CONSTRUÇÃO DE 48 UNIDADES HABITACIONAIS DO PROGRAMA MINHA CASA MINHA VIDA RURAL DO GOVERNO FEDERAL PARA ASSOCIAÇÃO DE MORADORES DO POVOADO CANELEIRO.

**ART DE EXECUÇÃO Nº:** MA20250963046
**Responsável Técnico da Empresa Contratada:** Egbert Rodrigues Sousa Filho
**Registro no CREA:** RNP: 111924547-8 Registro: 116487MA

**ATIVIDADE TÉCNICA:**
**16 - Execução**
49 - Execução de obra > ESTRUTURAS > ESTRUTURAS DE CONCRETO E ARGAMASSA ARMADA > #2.1.1 - DE ESTRUTURA DE CONCRETO ARMADO - 483,60 m³
49 - Execução de obra > CONSTRUÇÃO CIVIL > EDIFICAÇÕES > DE EDIFICAÇÃO > #1.1.1.1 - DE ALVENARIA - 9.496,73 m²
49 - Execução de obra > CONSTRUÇÃO CIVIL > MATERIAIS DE CONSTRUÇÃO CIVIL > #1.2.5 - DE IMPERMEABILIZAÇÃO APLICADA À CONSTRUÇÃO CIVIL - 7.741,50 m²
49 - Execução de obra > CONSTRUÇÃO CIVIL > INSTALAÇÕES HIDROSSANITÁRIAS > #1.4.4 - DE LIGAÇÃO INDIVIDUAL DE REDE DE ÁGUA - 48,00 un
49 - Execução de obra > CONSTRUÇÃO CIVIL > INSTALAÇÕES HIDROSSANITÁRIAS > #1.4.3 - DE INSTALAÇÃO DE SISTEMA DE ESGOTO SANITÁRIO - 48,00 un
**18 - Fiscalização Quantidade Unidade**
49 - Execução de obra > ELETROTÉCNICA > INSTALAÇÕES ELÉTRICAS > DE INSTALAÇÕES ELÉTRICAS EM BAIXA TENSÃO > #11.10.1.1 - PARA FINS RESIDENCIAIS - 48,00 un

**ANALISE:** A obra encontra-se dentro dos padrões técnicos e de acordo com os projetos executivos, atendendo as normas vigentes, no momento da vistoria não foram constatados elementos que venham a comprometer as estruturas ou causar danos a terceiros.

**CONCLUSÃO:** Declaro ter vistoriado a execução da obra de CONSTRUÇÃO DE 48 UNIDADES HABITACIONAIS DO ROGRAMA MINHA CASA MINHA VIDA RURAL DO GOVERNO FEDERAL PARA ASSOCIAÇÃO DE MORADORES O POVOADO CANELEIRO. CONTRATO Nº 06.2025 – R.C. que se encontra concluída, em perfeitas condições de funcionamento, responsabilizando-me, sob as penas da lei, que a obra está de acordo com o projeto aprovado pela Contratante, atende todas as legislações municipais, estaduais e federais vigentes, bem como as normas técnicas da ABNT.

**Pedreiras /MA, 25 de fevereiro de 2026.**

FELIPE ANDERSON DE SOUSA SIQUEIRA:03335475356
Assinado de forma digital por FELIPE ANDERSON DE SOUSA SIQUEIRA:03335475356
Dados: 2026.02.25 09:34:35 -03'00'

**ENGENHEIRO CIVIL:** FELIPE ANDERSON DE SOUSA SIQUEIRA
**CREA:** 1123131384
**CPF:** 033.354.753-56

Este documento encontra-se registrado no Conselho Regional de Engenharia e Agronomia do Estado do Maranhão, vinculado à Certidão nº 945645/2026, emitida em 27/02/2026

Certidão nº 945645/2026
27/02/2026, 11:21
Chave de Impressão: YcAAw
O documento neste ato registrado foi emitido em 27/02/2026 e contém 5 folhas

Certidão de Acervo Técnico - CAT
Resolução Nº 1025 de 30 de Outubro de 2009
Resolução Nº 218 de 29 de Junho de 1973

**CREA-MA**

CAT COM REGISTRO DE ATESTADO
936879/2025
Atividade concluída

Conselho Regional de Engenharia e Agronomia do Estado do Maranhão

CERTIFICAMOS, para os devidos fins, que consta em nossos arquivos o registro de Acervo referente a(s) Anotação(ões) de Responsabilidade(s) Técnica(s) - ARTs, constante(s) da Presente CERTIDÃO, tendo sido comprovada a execução e conclusão da(s) obra(s) e/ou serviço(s) indicado(s) conforme descrição(ões) abaixo.

Profissional: **EGBERT RODRIGUES SOUSA FILHO**
Registro: **116487MA** RNP: **1119245478**
Título profissional: ENGENHEIRO CIVIL

Número da ART: **MA20250913665** Tipo de ART: OBRA / SERVIÇO Registrada em: 19/05/2025 Baixada em: 22/05/2025
Forma de registro: SUBSTITUIÇÃO Participação técnica: INDIVIDUAL
Empresa contratada: **E R SOUSA FILHO SERVIÇOS LTDA**

Contratante: **NAPOLES PIZZARIA LTDA** CPF/CNPJ: **39.660.992/0001-19**
Endereço do contratante: RUA ABILIO MONTEIRO Nº: 1424
Complemento: Bairro: ENGENHO
Cidade: PEDREIRAS UF: MA CEP: 65725000
Contrato: 09/2024 - R.C Celebrado em:
Valor do contrato: R$ 688.910,73 Tipo de contratante: Pessoa Juridica de Direito Privado
Ação institucional: Agricultura familiar
Endereço da obra/serviço: AVENIDA AVENIDA Nº: SN
Complemento: EM FRENTE A PRÓXIMO À FLORICULTURA Bairro: AEROPORTO
Cidade: TRIZIDELA DO VALE UF: MA CEP: 65727000
Coordenadas Geográficas: -4.569444, -44.622378
Data de início: 13/09/2024 Conclusão efetiva: 12/05/2025
Finalidade: Comercial
Proprietário: NAPOLES PIZZARIA LTDA CPF/CNPJ: 39.660.992/0001-19

Atividade Técnica: **16 - Execução** CONSTRUÇÃO CIVIL > EDIFICAÇÕES > DE ACESSIBILIDADE DE EDIFICAÇÃO > #1.1.3.2 - PARA FINS COMERCIAIS 49 - Execução de obra 1.00 unidade; **16 - Execução** CONSTRUÇÃO CIVIL > MATERIAIS DE CONSTRUÇÃO CIVIL > #1.2.5 - DE IMPERMEABILIZAÇÃO APLICADA À CONSTRUÇÃO CIVIL 49 - Execução de obra 142.00 metro quadrado; **16 - Execução** CONSTRUÇÃO CIVIL > INSTALAÇÕES HIDROSSANITÁRIAS > #1.4.4 - DE LIGAÇÃO INDIVIDUAL DE REDE DE ÁGUA 49 - Execução de obra 1.00 unidade; **16 - Execução** ESTRUTURAS > ESTRUTURAS DE CONCRETO E ARGAMASSA ARMADA > #2.1.1 - DE ESTRUTURA DE CONCRETO ARMADO 49 - Execução de obra 42.50 metro cúbico; **18 - Fiscalização** ELETROTÉCNICA > INSTALAÇÕES ELÉTRICAS > DE INSTALAÇÕES ELÉTRICAS EM BAIXA TENSÃO > #11.10.1.3 - PARA FINS RESIDENCIAIS E COMERCIAIS 49 - Execução de obra 1.00 unidade;

**Observações**

EXECUÇÃO DE PRÉDIO COM DOIS PAVIMENTOS COM ÁREA CONSTRUIDA DE 230,28 M2.

**Informações Complementares**

CERTIFICAMOS, finalmente, que se encontra vinculado à presente Certidão de Acervo Técnico – CAT, o atestado contendo 8 folha(s), expedido pelo contratante da obra/serviço, a quem cabe a responsabilidade pela veracidade e exatidão das informações nele constantes.

**Certidão de Acervo Técnico nº 936879/2025**
**23/09/2025, 14:19**
**8Yy9a**

A Certidão de Acervo Técnico (CAT) à qual o atestado está vinculado constituirá prova da capacidade técnico-profissional da pessoa jurídica somente se o responsável técnico indicado estiver ou venha a ser integrado ao seu quadro técnico por meio de declaração entregue no momento da habilitação ou da entrega das propostas.

Certificamos que se encontra vinculado à presente CAT o atestado apresentado em cumprimento à Lei nº 8.666/93, expedido pela pessoa jurídica contratante, a quem cabe a responsabilidade pela veracidade e exatidão das informações nele constantes. É de responsabilidade deste Conselho a verificação da atividade profissional em conformidade com a Lei nº 5.194/66 e Resoluções do Conselho Federal de Engenharia e Agronomia - CONFEA.

Esta certidão perderá a validade, caso ocorra qualquer alteração posterior dos elementos cadastrais nela contidos.

Fica(m) Excluído(s), no entanto, o(s) serviço(s) cujas atribuições não competem ao(s) profissional(is) em questão.

A autenticidade desta Certidão pode ser verificada em: https://crea-ma.sitac.com.br/publico/, com a chave: 8Yy9a

Prefeitura Mun. de Nova Colinas-MA
Fls: 000494
Assinatura




**NAPOLES PIZZARIA**
**CNPJ: 39.660.992/0001-19**

**Rua Abilio Monteiro, 142, Cep: 65.725-000 - Pedreiras – MA**

# ATESTADO DE CAPACIDADE TÉCNICA

ATESTO PARA OS DEVIDOS FINS E A QUEM POSSA INTERESSAR, QUE FORAM PRESTADOS, COM BOM DESEMPENHO E NADA TENHO QUE DESABONE A CONDUTA DO PRESTADOR DE SERVIÇOS PRESCRITOS A BAIXO E COM AS SEGUINTES CARACTERISTICAS ABAIXO:

| **DADOS DA OBRA/SERVIÇO** | |
|---|---|
| CONTRATO Nº | **09/2024 – R.C** |
| LOCAL DE REALIZAÇÃO DA OBRA / SERVIÇO | Avenida, sn, Bairro Aeroporto, Cep: 65.727-000 – Trizidela do Vale – MA. C: -4.569444, -44.622378; Proximo a floricultura. |
| PERIODO DE EXECUÇÃO/PRAZO CONTRATUAL | 13/09/2024 A 12/05/2025 |
| ART DE **EXECUÇÃO** Nº: | MA20250913665 |
| ART DO LAUDO Nº: | MA20250914336 |
| **DADOS DO CONTRATANTE** | |
| NOME OU RAZÃO SOCIAL: | NAPOLES PIZZARIA LTDA |
| CNPJ: | 39660992/0001-19 |
| TIPO DE CONTRATANTE: | Pessoa Jurídica De Direito Privado |
| **DADOS DO PROPRIETÁRIO** | |
| NOME OU RAZÃO SOCIAL | NAPOLES PIZZARIA LTDA |
| CNPJ | 39660992/0001-19 |
| **EMPRESA CONTRATADA** | |
| NOME OU RAZÃO SOCIAL: | E R SOUSA FILHO SERVIÇOS LTDA |
| CNPJ: | 42.016.257/0001-81 |
| REGISTRO: | 0005496055 -MA |
| **RESPOSAVEL TÉCNICO DA EMPRESA:** | **Egbert Rodrigues Sousa Filho**<br>RNP: 111924547-8<br>Registro: 116487MA<br>CPF: 613.965.733-48<br>Engenheiro Civil |

**DESCRIÇÃO DOS SERVIÇOS REALIZADOS**

Nº ART: MA20250913665

**EXECUÇÃO DE PRÉDIO COM DOIS PAVIMENTOS COM ÁREA CONSTRUIDA DE 230,28 M2.**

**ABRANGENCIAS CONTRATUAIS:** OS SERVIÇOS FORAM EXECUTADOS DE MODO SATISFATÓRIO E SUAS QUANTIDADES ESTÃO DEMONSTRADAS NA PLANILHA DE QUANTIDADES EM ANEXO.

**INDENTIFICAÇÃO DO SIGNATÁRIO**

| **REPRESENTANTE DA CONTRATANTE:** | **RESPONSÁVEL TÉCNICO PELA SUPERVISÃO:** |
|---|---|
| Ronaldo Lino da Rocha | Jonas Lima Silva |
| **SÓCIO ADMINISTRADOR**<br>**RONALDO LINO DA ROCHA**<br>**NAPOLES PIZZARIA LTDA**<br>**CNPJ: 39.660.992/0001-19**<br>**CPF: 267.828.368-23** | **ENG. CIVIL: JONAS LIMA SILVA**<br>**CPF: 056.974.693-06**<br>**CREA: RNP: 191981118-4** |

**Pedreiras/MA, 23 de maio de 2025**

Este documento encontra-se registrado no Conselho Regional de Engenharia e Agronomia do Estado do Maranhão, vinculado à Certidão nº 936879/2025, emitida em 23/09/2025

Certidão nº 936879/2025
23/09/2025, 18:54
Chave de Impressão: 8Yy9a
O documento neste ato registrado foi emitido em 23/09/2025 e contém 7 folhas

Prefeitura Mun. de Nova Colinas-MA
000495
Assinatura

Este documento encontra-se registrado no Conselho Regional de Engenharia e Agronomia do Estado do Maranhão, vinculado à Certidão nº 936879/2025, em 23/09/2025 emitida

NAPOLES PIZZARIA LTDA
CNPJ: 39660992/0001-19

| Obra: | Bancos | B.D.I. | Encargos Sociais |
|---|---|---|---|
| EXECUÇÃO DE PRÉDIO COM DOIS PAVIMENTOS COM ÁREA CONSTRUIDA DE 230,28 M2. | SINAPI - 02/2024 - Maranhão<br>ORSE - 02/2024 - Sergipe | 25,0% | Não Desonerado:<br>Horista: 118,45%<br>Mensalista: 74,48% |

Orçamento Sintético

| Item | Código | Banco | Descrição | Und | Quant. | Valor Unit | Valor Unit com BDI | Total | Peso (%) |
|---|---|---|---|---|---|---|---|---|---|
| 1 | | | SERVIÇOS INICIAIS | | | | | | 6,36 % |
| 1.1 | 98524 | SINAPI | LIMPEZA MANUAL DE VEGETAÇÃO EM TERRENO COM ENXADA AF_05/2018 | m² | 180 | | | | 0,11 % |
| 1.2 | 99059 | SINAPI | LOCACAO CONVENCIONAL DE OBRA, UTILIZANDO GABARITO DE TABUAS CORRIDAS PONTALETADAS A CADA 2,00M - 2 UTILIZAÇÕES. AF_10/2018 | M | 66 | | | | 0,75 % |
| 1.3 | 93208 | SINAPI | EXECUÇÃO DE ALMOXARIFADO EM CANTEIRO DE OBRA EM CHAPA DE MADEIRA COMPENSADA, INCLUSO PRATELEIRAS. AF_02/2016 | m² | 8 | | | | 1,45 % |
| 1.4 | 101400 | SINAPI | ENTRADA DE ENERGIA ELETRICA, AÉREA, MONOFÁSICA, COM CAIXA DE SOBREPOR, CABO DE 16 MM2 E DISJUNTOR DIN 50A (NÃO INCLUSO O POSTE DE CONCRETO). AF_07/2020_PS | UN | 1 | | | | 0,26 % |
| 1.5 | 74209/001 | SINAPI | PLACA DE OBRA EM CHAPA DE ACO GALVANIZADO | m² | 6 | | | | 0,41 % |
| 1.6 | 98459 | SINAPI | TAPUME COM TELHA METÁLICA. AF_05/2018 | m² | 33 | | | | 0,75 % |
| 1.7 | 007 | Próprio | ADMINISTRAÇÃO DA OBRA | H | 120 | | | | 2,62 % |
| 2 | | | MOVIMENTO DE TERRA | | | | | | 0,87 % |
| 2.2 | 96526 | SINAPI | ESCAVAÇÃO MANUAL DE VALA PARA VIGA BALDRAME (SEM ESCAVAÇÃO PARA COLOCAÇÃO DE FÔRMAS). AF_06/2017 | m³ | 25 | | | | 0,57 % |
| 2.3 | 96995 | SINAPI | REATERRO MANUAL APILOADO COM SOQUETE. AF_10/2017 | m³ | 35 | | | | 0,29 % |
| 3 | | | FUNDAÇÃO E ESTRUTURA | | | | | | 34,98 % |
| 3.1 | 95557 | SINAPI | (COMPOSIÇÃO REPRESENTATIVA) EXECUÇÃO DE ESTRUTURAS DE CONCRETO ARMADO, PARA EDIFICAÇÃO INSTITUCIONAL TÉRREA, FCK = 20 MPA. AF_01/2017 | m³ | 42,5 | | | | 19,57 % |
| 3.2 | 101964 | SINAPI | LAJE PRÉ-MOLDADA UNIDIRECIONAL, BIAPOIADA, PARA FORRO, ENCHIMENTO EM CERÂMICA, VIGOTA CONVENCIONAL, ALTURA TOTAL DA LAJE (ENCHIMENTO+CAPA) = (8+3). AF_11/2020_PA | m² | 141,98 | | | | 5,16 % |
| 3.3 | 98557 | SINAPI | IMPERMEABILIZAÇÃO DE SUPERFÍCIE COM EMULSÃO ASFÁLTICA, 2 DEMÃOS AF_06/2018 | m² | 142 | | | | 0,24 % |
| 4 | | | ALVENARIA DE VEDAÇÃO | | | | | | 10,50 % |
| 4.1 | 103328 | SINAPI | ALVENARIA DE VEDAÇÃO DE BLOCOS CERÂMICOS FURADOS NA HORIZONTAL DE 9X19X19 CM (ESPESSURA 9 CM) E ARGAMASSA DE ASSENTAMENTO COM PREPARO EM BETONEIRA. AF_12/2021 | m² | 571,6 | | | | 9,73 % |



Certidão nº 936879/2025
23/09/2025, 18:54
Chave de Impressão: 8Yy9a
O documento neste ato registrado foi emitido em 23/09/2025 e contém 7 folhas

Prefeitura Municipal de Pedreiras-MA
Fls: 000496
Assinatura

Este documento encontra-se registrado no Conselho Regional de Engenharia e Agronomia do Estado do Maranhão, vinculado à Certidão nº 936879/2025, em 23/09/2025 emitida



| | | | | | | | | | |
|---|---|---|---|---|---|---|---|---|---|
| 4.2 | 93196 | SINAPI | CONTRAVERGA MOLDADA IN LOCO EM CONCRETO PARA VÃOS DE ATÉ 1,5 M DE COMPRIMENTO. AF_03/2016 | M | 28 | | | | 0,45 % |
| 4.3 | 93195 | SINAPI | VERGA MOLDADA IN LOCO EM CONCRETO PARA JANELAS COM ATÉ 1,5 M DE VÃO. AF_03/2016 | M | 18 | | | | 0,33 % |
| 5 | | | **REVESTIMENTOS PAREDES** | | | | | | **10,51 %** |
| 5.1 | 87879 | SINAPI | CHAPISCO APLICADO EM ALVENARIAS E ESTRUTURAS DE CONCRETO INTERNAS, COM COLHER DE PEDREIRO. ARGAMASSA TRAÇO 1:3 COM PREPARO EM BETONEIRA 400L. AF_10/2022 | m² | 1121,6 | | | | 6,91 % |
| 5.2 | 87530 | SINAPI | MASSA ÚNICA, PARA RECEBIMENTO DE PINTURA, EM ARGAMASSA TRAÇO 1:2:8, PREPARO MANUAL, APLICADA MANUALMENTE EM FACES INTERNAS DE PAREDES, ESPESSURA DE 20MM, COM EXECUÇÃO DE TALISCAS. AF_05/2014 | m² | 1121,6 | | | | 6,82 % |
| 5.3 | 87273 | SINAPI | REVESTIMENTO CERÂMICO PARA PAREDES INTERNAS COM PLACAS TIPO ESMALTADA EXTRA DE DIMENSÕES 33X45 CM APLICADAS NA ALTURA INTEIRA DAS PAREDES. AF_02/2023_PE | m² | 92 | | | | 0,77 % |
| 6 | | | **PAVIMENTAÇÃO** | | | | | | **9,33 %** |
| 6.1 | 87755 | SINAPI | CONTRAPISO EM ARGAMASSA TRAÇO 1:4 (CIMENTO E AREIA), PREPARO MECÂNICO COM BETONEIRA 400 L, APLICADO EM ÁREAS MOLHADAS SOBRE LAJE, ADERIDO, ACABAMENTO NÃO REFORÇADO, ESPESSURA 2CM. AF_07/2021 | m² | 110 | | | | 0,87 % |
| 6.2 | 87257 | SINAPI | REVESTIMENTO CERÂMICO PARA PISO COM PLACAS TIPO ESMALTADA EXTRA DE DIMENSÕES 60X60 CM APLICADA EM AMBIENTES DE ÁREA MAIOR QUE 10 M2. AF_02/2023_PE | m² | 255 | | | | 4,83 % |
| 6.3 | 88650 | SINAPI | RODAPÉ CERÂMICO DE 7CM DE ALTURA COM PLACAS TIPO ESMALTADA EXTRA DE DIMENSÕES 60X60CM. AF_02/2021 | M | 180 | | | | 0,62 % |
| 6.5 | 94990 | SINAPI | EXECUÇÃO DE PASSEIO (CALÇADA) OU PISO DE CONCRETO COM CONCRETO MOLDADO IN LOCO, FEITO EM OBRA, ACABAMENTO CONVENCIONAL, NÃO ARMADO. AF_08/2022 | m² | 18 | | | | 2,06 % |
| 7 | | | **ESQUADRIAS** | | | | | | **6,92 %** |
| 7.1 | 90844 | SINAPI | KIT DE PORTA DE MADEIRA PARA PINTURA, SEMI-OCA (LEVE OU MÉDIA), PADRÃO MÉDIO, 80X210CM, ESPESSURA DE 3,5CM, ITENS INCLUSOS: DOBRADIÇAS, MONTAGEM E INSTALAÇÃO DO BATENTE, FECHADURA COM EXECUÇÃO DO FURO - FORNECIMENTO E INSTALAÇÃO. AF_12/2019 | UN | 10 | | | | 1,94 % |
| 7.2 | 90830 | SINAPI | FECHADURA DE EMBUTIR COM CILINDRO, EXTERNA, COMPLETA, ACABAMENTO PADRÃO MÉDIO, INCLUSO EXECUÇÃO DE FURO - FORNECIMENTO E INSTALAÇÃO. AF_12/2019 | UN | 10 | | | | 0,34 % |
| 7.3 | 90806 | SINAPI | BATENTE PARA PORTA DE MADEIRA, FIXAÇÃO COM ARGAMASSA, PADRÃO MÉDIO - FORNECIMENTO E INSTALAÇÃO. AF_12/2019 | UN | 10 | | | | 0,71 % |
| 7.4 | 102185 | SINAPI | PORTA DE ABRIR COM MOLA HIDRÁULICA, EM VIDRO TEMPERADO, 2 FOLHAS DE 90X210 CM, ESPESSURA DO 10MM, INCLUSIVE ACESSÓRIOS. AF_01/2021 | UN | 2 | | | | 1,40 % |
| 7.5 | 94569 | SINAPI | JANELA DE ALUMÍNIO TIPO MAXIM-AR, COM VIDROS, BATENTE E FERRAGENS, EXCLUSIVE ALIZAR, ACABAMENTO E CONTRAMARCO. FORNECIMENTO E INSTALAÇÃO. AF_12/2019 | m² | 28,43 | | | | 2,52 % |
| 8 | | | **INSTALAÇÕES HIDROSSANITÁRIAS** | | | | | | **2,87 %** |



Certidão nº 936879/2025
23/09/2025, 18:54
Chave de Impressão: 8Yy9a
O documento neste ato registrado foi emitido em 23/09/2025 e contém 7 folhas

Prefeitura Mun. de Nova Colinas-MA
000497
Assinatura

Este documento encontra-se registrado no Conselho Regional de Engenharia e Agronomia do Estado do Maranhão, vinculado à Certidão nº 936879/2025, emitida em 23/09/2025

NAPOLES PIZZARIA LTDA
CNPJ: 39660992/0001-19

| | | | | | | | | | |
|---|---|---|---|---|---|---|---|---|---|
| 8.1 | 89714 | SINAPI | TUBO PVC, SERIE NORMAL, ESGOTO PREDIAL, DN 100 MM, FORNECIDO E INSTALADO EM RAMAL DE DESCARGA OU RAMAL DE ESGOTO SANITÁRIO. AF_08/2022 | M | 60 | | | | 0,39 % |
| 8.2 | 89744 | SINAPI | JOELHO 90 GRAUS, PVC, SERIE NORMAL, ESGOTO PREDIAL, DN 100 MM, JUNTA ELÁSTICA, FORNECIDO E INSTALADO EM RAMAL DE DESCARGA OU RAMAL DE ESGOTO SANITÁRIO. AF_08/2022 | UN | 18 | | | | 0,09 % |
| 8.3 | 89851 | SINAPI | JOELHO 45 GRAUS, PVC, SERIE NORMAL, ESGOTO PREDIAL, DN 100 MM, JUNTA ELÁSTICA, FORNECIDO E INSTALADO EM SUBCOLETOR AÉREO DE ESGOTO SANITÁRIO. AF_08/2022 | UN | 34 | | | | 0,19 % |
| 8.4 | 89778 | SINAPI | LUVA DE CORRER, PVC, SERIE NORMAL, ESGOTO PREDIAL, DN 100 MM, JUNTA ELÁSTICA, FORNECIDO E INSTALADO EM RAMAL DE DESCARGA OU RAMAL DE ESGOTO SANITÁRIO. AF_08/2022 | UN | 10 | | | | 0,06 % |
| 8.5 | 89712 | SINAPI | TUBO PVC, SERIE NORMAL, ESGOTO PREDIAL, DN 50 MM, FORNECIDO E INSTALADO EM RAMAL DE DESCARGA OU RAMAL DE ESGOTO SANITÁRIO. AF_08/2022 | M | 90 | | | | 0,42 % |
| 8.6 | 89731 | SINAPI | JOELHO 90 GRAUS, PVC, SERIE NORMAL, ESGOTO PREDIAL, DN 50 MM, JUNTA ELÁSTICA, FORNECIDO E INSTALADO EM RAMAL DE DESCARGA OU RAMAL DE ESGOTO SANITÁRIO. AF_08/2022 | UN | 35 | | | | 0,09 % |
| 8.7 | 89732 | SINAPI | JOELHO 45 GRAUS, PVC, SERIE NORMAL, ESGOTO PREDIAL, DN 50 MM, JUNTA ELÁSTICA, FORNECIDO E INSTALADO EM RAMAL DE DESCARGA OU RAMAL DE ESGOTO SANITÁRIO. AF_08/2022 | UN | 10 | | | | 0,03 % |
| 8.8 | 89825 | SINAPI | TE, PVC, SERIE NORMAL, ESGOTO PREDIAL, DN 50 X 50 MM, JUNTA ELÁSTICA, FORNECIDO E INSTALADO EM PRUMADA DE ESGOTO SANITÁRIO OU VENTILAÇÃO. AF_08/2022 | UN | 35 | | | | 0,10 % |
| 8.9 | 89754 | SINAPI | LUVA DE CORRER, PVC, SERIE NORMAL, ESGOTO PREDIAL, DN 50 MM, JUNTA ELÁSTICA, FORNECIDO E INSTALADO EM RAMAL DE DESCARGA OU RAMAL DE ESGOTO SANITÁRIO. AF_08/2022 | UN | 20 | | | | 0,07 % |
| 8.10 | 89711 | SINAPI | TUBO PVC, SERIE NORMAL, ESGOTO PREDIAL, DN 40 MM, FORNECIDO E INSTALADO EM RAMAL DE DESCARGA OU RAMAL DE ESGOTO SANITÁRIO. AF_08/2022 | M | 30 | | | | 0,11 % |
| 8.11 | 89726 | SINAPI | JOELHO 45 GRAUS, PVC, SERIE NORMAL, ESGOTO PREDIAL, DN 40 MM, JUNTA SOLDÁVEL, FORNECIDO E INSTALADO EM RAMAL DE DESCARGA OU RAMAL DE ESGOTO SANITÁRIO. AF_08/2022 | UN | 3 | | | | 0,01 % |
| 8.12 | 89752 | SINAPI | LUVA SIMPLES, PVC, SERIE NORMAL, ESGOTO PREDIAL, DN 40 MM, JUNTA SOLDÁVEL, FORNECIDO E INSTALADO EM RAMAL DE DESCARGA OU RAMAL DE ESGOTO SANITÁRIO. AF_08/2022 | UN | 6 | | | | 0,01 % |
| 8.13 | 97897 | SINAPI | CAIXA ENTERRADA HIDRÁULICA RETANGULAR, EM CONCRETO PRÉ-MOLDADO, DIMENSÕES INTERNAS: 0,6X0,6X0,5 M. AF_12/2020 | UN | 5 | | | | 0,44 % |
| 8.14 | 98109 | SINAPI | CAIXA DE GORDURA ESPECIAL (CAPACIDADE: 312 L - PARA ATÉ 146 PESSOAS SERVIDAS NO PICO), RETANGULAR, EM ALVENARIA COM BLOCOS DE CONCRETO, DIMENSÕES INTERNAS = 0,4X1,2 M, ALTURA INTERNA = 1 M. AF_12/2020 | UN | 5 | | | | 0,72 % |



Certidão nº 936879/2025
23/09/2025, 18:54
Chave de Impressão: 8Yy9a
O documento neste ato registrado foi emitido em 23/09/2025 e contém 7 folhas

Prefeitura Municipal de Nova Colinas-MA
000498
Assinatura



| | | | | | | | | | |
|---|---|---|---|---|---|---|---|---|---|
| 8.15 | 86862 | SINAPI | SIFÃO DO TIPO GARRAFA/COPO EM PVC 1 1/4" X 1 1/2". FORNECIMENTO E INSTALAÇÃO. AF_01/2020 | UN | 13 | | | | 0,05 % |
| 8.16 | 104328 | SINAPI | RALO SECO CÔNICO, PVC, DN 100 X 40 MM, JUNTA SOLDÁVEL, FORNECIDO E INSTALADO EM RAMAL DE DESCARGA OU EM RAMAL DE ESGOTO SANITÁRIO. AF_08/2022 | UN | 5 | | | | 0,02 % |
| 8.17 | 104326 | SINAPI | CAIXA SIFONADA, COM GRELHA QUADRADA, PVC, DN 150 X 150 X 50 MM, JUNTA SOLDÁVEL, FORNECIDA E INSTALADA EM RAMAL DE DESCARGA OU EM RAMAL DE ESGOTO SANITÁRIO. AF_08/2022 | UN | 4 | | | | 0,05 % |
| 9 | | | **INSTALAÇÕES ELÉTRICAS** | | | | | | 7,91 % |
| 9.1 | 91924 | SINAPI | CABO DE COBRE FLEXÍVEL ISOLADO, 1,5 MM², ANTI-CHAMA 450/750 V, PARA CIRCUITOS TERMINAIS - FORNECIMENTO E INSTALAÇÃO. AF_03/2023 | M | 500 | | | | 0,21 % |
| 9.2 | 91926 | SINAPI | CABO DE COBRE FLEXÍVEL ISOLADO, 2,5 MM², ANTI-CHAMA 450/750 V, PARA CIRCUITOS TERMINAIS - FORNECIMENTO E INSTALAÇÃO. AF_03/2023 | M | 900 | | | | 0,38 % |
| 9.3 | 91930 | SINAPI | CABO DE COBRE FLEXÍVEL ISOLADO, 6 MM², ANTI-CHAMA 450/750 V, PARA CIRCUITOS TERMINAIS - FORNECIMENTO E INSTALAÇÃO. AF_03/2023 | M | 300 | | | | 0,33 % |
| 9.4 | 91932 | SINAPI | CABO DE COBRE FLEXÍVEL ISOLADO, 10 MM², ANTI-CHAMA 450/750 V, PARA CIRCUITOS TERMINAIS - FORNECIMENTO E INSTALAÇÃO. AF_03/2023 | M | 200 | | | | 0,29 % |
| 9.6 | 93660 | SINAPI | DISJUNTOR BIPOLAR TIPO DIN, CORRENTE NOMINAL DE 10A - FORNECIMENTO E INSTALAÇÃO. AF_10/2020 | UN | 15 | | | | 0,16 % |
| 9.7 | 93661 | SINAPI | DISJUNTOR BIPOLAR TIPO DIN, CORRENTE NOMINAL DE 16A - FORNECIMENTO E INSTALAÇÃO. AF_10/2020 | UN | 10 | | | | 0,09 % |
| 9.8 | 93663 | SINAPI | DISJUNTOR BIPOLAR TIPO DIN, CORRENTE NOMINAL DE 25A - FORNECIMENTO E INSTALAÇÃO. AF_10/2020 | UN | 6 | | | | 0,08 % |
| 9.9 | 93673 | SINAPI | DISJUNTOR TRIPOLAR TIPO DIN, CORRENTE NOMINAL DE 50A - FORNECIMENTO E INSTALAÇÃO. AF_10/2020 | UN | 2 | | | | 0,03 % |
| 9.10 | 91936 | SINAPI | CAIXA OCTOGONAL 4" X 4", PVC, INSTALADA EM LAJE - FORNECIMENTO E INSTALAÇÃO. AF_03/2023 | UN | 118 | | | | 0,46 % |
| 9.11 | 91940 | SINAPI | CAIXA RETANGULAR 4" X 2" MÉDIA (1,30 M DO PISO), PVC, INSTALADA EM PAREDE - FORNECIMENTO E INSTALAÇÃO. AF_03/2023 | UN | 90 | | | | 0,32 % |
| 9.12 | 91834 | SINAPI | ELETRODUTO FLEXÍVEL CORRUGADO, PVC, DN 25 MM (3/4"), PARA CIRCUITOS TERMINAIS, INSTALADO EM FORRO - FORNECIMENTO E INSTALAÇÃO. AF_03/2023 | M | 450 | | | | 1,67 % |
| 9.13 | 97658 | SINAPI | ELETRODUTO FLEXÍVEL CORRUGADO, PEAD, DN 85 (2"), PARA REDE ENTERRADA DE DISTRIBUIÇÃO DE ENERGIA ELÉTRICA - FORNECIMENTO E INSTALAÇÃO. AF_12/2021 | M | 120 | | | | 0,30 % |
| 9.14 | 96956 | SINAPI | HASTE DE ATERRAMENTO 3/4" PARA SPDA - FORNECIMENTO E INSTALAÇÃO. AF_12/2017 | UN | 15 | | | | 0,35 % |
| 9.15 | 101681 | SINAPI | QUADRO DE DISTRIBUIÇÃO DE ENERGIA EM CHAPA DE AÇO GALVANIZADO, DE EMBUTIR, COM BARRAMENTO TRIFÁSICO, PARA 40 DISJUNTORES DIN 100A - FORNECIMENTO E INSTALAÇÃO. AF_10/2020 | UN | 1 | | | | 0,16 % |
| 9.16 | 100782 | SINAPI | LUMINÁRIA TIPO PLAFON CIRCULAR, DE SOBREPOR, COM LED DE 12/13 W - FORNECIMENTO E INSTALAÇÃO. AF_03/2022 | UN | 35 | | | | 0,21 % |



Este documento encontra-se registrado no Conselho Regional de Engenharia e Agronomia do Estado do Maranhão, vinculado à Certidão nº 936879/2025, em 23/09/2025 emitida

Certidão nº 936879/2025
23/09/2025, 18:54
Chave de Impressão: 8Yy9a
O documento neste ato registrado foi emitido em 23/09/2025 e contém 7 folhas

Prefeitura Municipal de Nova Colinas-MA
000499
Assinatura

Este documento encontra-se registrado no Conselho Regional de Engenharia e Agronomia do Estado do Maranhão, vinculado à Certidão nº 936879/2025, em 23/09/2025 emitida



| | | | | | | | | | |
|---|---|---|---|---|---|---|---|---|---|
| 9.17 | 91979 | SINAPI | INTERRUPTOR INTERMEDIÁRIO (1 MÓDULO), 10A/250V, INCLUINDO SUPORTE E PLACA - FORNECIMENTO E INSTALAÇÃO. AF_03/2023 | UN | 35 | | | | 0,35 % |
| 9.18 | 92001 | SINAPI | TOMADA BAIXA DE EMBUTIR (1 MÓDULO), 2P+T 20 A, INCLUINDO SUPORTE E PLACA - FORNECIMENTO E INSTALAÇÃO. AF_03/2023 | UN | 50 | | | | 0,33 % |
| **10** | | | **PINTURA** | | | | | | **5,40 %** |
| 10.1 | 88497 | SINAPI | EMASSAMENTO COM MASSA LÁTEX, APLICAÇÃO EM PAREDE, DUAS DEMÃOS, LIXAMENTO MANUAL. AF_04/2023 | m² | 1121,6 | | | | 3,83 % |
| 10.2 | 88485 | SINAPI | FUNDO SELADOR ACRÍLICO, APLICAÇÃO MANUAL EM PAREDE, UMA DEMÃO. AF_04/2023 | m² | 1121,6 | | | | 0,85 % |
| 10.3 | 88488 | SINAPI | PINTURA LÁTEX ACRÍLICA PREMIUM, APLICAÇÃO MANUAL EM PAREDES, DUAS DEMÃOS. AF_04/2023 | m² | 350 | | | | 0,94 % |
| **11** | | | **LOUÇAS, METAIS E BANCADAS** | | | | | | **2,97 %** |
| 11.1 | 95472 | SINAPI | VASO SANITÁRIO SIFONADO CONVENCIONAL PARA PCD SEM FURO FRONTAL COM LOUÇA BRANCA SEM ASSENTO, INCLUSO CONJUNTO DE LIGAÇÃO PARA BACIA SANITÁRIA AJUSTÁVEL - FORNECIMENTO E INSTALAÇÃO. AF_01/2020 | UN | 3 | | | | 0,48 % |
| 11.2 | 86940 | SINAPI | LAVATÓRIO LOUÇA BRANCA COM COLUNA, 45 X 55CM OU EQUIVALENTE, PADRÃO MÉDIO, INCLUSO SIFÃO TIPO GARRAFA, VÁLVULA E ENGATE FLEXÍVEL DE 40CM EM METAL CROMADO, COM APARELHO MISTURADOR PADRÃO MÉDIO - FORNECIMENTO E INSTALAÇÃO. AF_01/2020 | UN | 3 | | | | 0,80 % |
| 11.3 | 95442 | SINAPI | BANCADA MARMORE BRANCO 153 X 60 CM, COM CUBA DE EMBUTIR DE AÇO, VÁLVULA AMERICANA E SIFÃO TIPO GARRAFA EM METAL , ENGATE FLEXÍVEL 30 CM, TORNEIRA CROMADA, DE MESA, 1/2"OU 3/4" PARA PIA COZINHA, PADRÃO ALTO - FORNEC. E INSTALAÇÃO. AF_01/2020 | UN | 1 | | | | 0,30 % |
| 11.4 | 100880 | SINAPI | CHUVEIRO ELÉTRICO COMUM CORPO PLÁSTICO, TIPO DUCHA - FORNECIMENTO E INSTALAÇÃO. AF_01/2020 | UN | 2 | | | | 0,04 % |
| 11.5 | 86914 | SINAPI | TORNEIRA CROMADA 1/2"OU 3/4" PARA TANQUE, PADRÃO MÉDIO - FORNECIMENTO E INSTALAÇÃO. AF_01/2020 | UN | 7 | | | | 0,18 % |
| 11.6 | 95644 | SINAPI | PAPELEIRA DE PAREDE EM METAL CROMADO SEM TAMPA, INCLUSO FIXAÇÃO. AF_01/2020 | UN | 3 | | | | 0,04 % |
| 11.7 | 102617 | SINAPI | CAIXA D'AGUA EM POLIÉSTER REFORÇADO COM FIBRA DE VIDRO, 5000 LITROS - FORNECIMENTO E INSTALAÇÃO. AF_06/2021 | UN | 1 | | | | 0,63 % |
| 11.8 | 74125/002 | SINAPI | ESPELHO CRISTAL ESPESSURA 4MM, COM MOLDURA EM ALUMÍNIO E COMPENSADO 6MM PLASTIFICADO, COLADO | m² | 1 | | | | 0,13 % |
| 11.9 | 100689 | SINAPI | BARRA DE APOIO RETA, EM AÇO INOX POLIDO, COMPRIMENTO 90 CM, FIXADA NA PAREDE - FORNECIMENTO E INSTALAÇÃO. AF_01/2020 | UN | 4 | | | | 0,27 % |
| **12** | | | **COMBATE A INCÊNDIO** | | | | | | **0,04 %** |
| 12.1 | 101905 | SINAPI | EXTINTOR DE INCÊNDIO PORTÁTIL COM CARGA DE ÁGUA PRESSURIZADA DE 10 L, CLASSE A - FORNECIMENTO E INSTALAÇÃO. AF_10/2020_PE | UN | 1 | | | | 0,04 % |
| **13** | | | **FORRO** | | | | | | **4,27 %** |
| 13.1 | 1964 | ORSE | Forro de gesso comum, em placas 60x60 cm, incluindo madeiramento com ripões 3,5cm x 3,5cm, instalado | m² | 240 | | | | 4,27 % |



Certidão nº 936879/2025
23/09/2025, 18:54
Chave de Impressão: 8Yy9a
O documento neste ato registrado foi emitido em 23/09/2025 e contém 7 folhas

Prefeitura Mun. de Nova Colinas-MA
000500
Assinatura



| | | | | | | | | | |
|---|---|---|---|---|---|---|---|---|---|
| 14 | | | COBERTURA | | | | | | 7,18 % |
| 14.1 | 92541 | SINAPI | TRAMA DE MADEIRA COMPOSTA POR RIPAS, CAIBROS E TERCAS PARA TELHADOS DE ATÉ 2 ÁGUAS PARA TELHA CERÂMICA CAPA-CANAL, INCLUSO TRANSPORTE VERTICAL. AF_07/2019 | m² | 155 | | | | 2,58 % |
| 14.2 | 94201 | SINAPI | TELHAMENTO COM TELHA CERÂMICA CAPA-CANAL, TIPO COLONIAL, COM ATÉ 2 ÁGUAS, INCLUSO TRANSPORTE VERTICAL. AF_07/2019 | m² | 155 | | | | 1,22 % |
| 14.3 | 94221 | SINAPI | CUMEEIRA PARA TELHA CERÂMICA EMBOÇADA COM ARGAMASSA TRAÇO 1:2:9 (CIMENTO, CAL E AREIA) PARA TELHADOS COM ATÉ 2 ÁGUAS, INCLUSO TRANSPORTE VERTICAL. AF_07/2019 | M | 13 | | | | 0,08 % |
| 14.4 | 92570 | SINAPI | FABRICAÇÃO E INSTALAÇÃO DE TESOURA INTEIRA EM MADEIRA NÃO APARELHADA, VÃO DE 8 M, PARA TELHA CERÂMICA OU DE CONCRETO, INCLUSO ICAMENTO. AF_07/2019 | UN | 4 | | | | 1,77 % |
| 14.5 | 95980 | SINAPI | IMUNIZAÇÃO DE MADEIRAMENTO PARA COBERTURA UTILIZANDO CUPINICIDA INCOLOR | m² | 155 | | | | 0,21 % |
| 14.6 | 94229 | SINAPI | CALHA EM CHAPA DE AÇO GALVANIZADO NÚMERO 24, DESENVOLVIMENTO DE 100 CM, INCLUSO TRANSPORTE VERTICAL. AF_07/2019 | M | 42 | | | | 1,18 % |
| 14.7 | 94231 | SINAPI | RUFO EM CHAPA DE AÇO GALVANIZADO NÚMERO 24, CORTE DE 25 CM, INCLUSO TRANSPORTE VERTICAL. AF_07/2019 | M | 20 | | | | 0,18 % |

Ronaldo Lino da Rocha
SÓCIO ADMINISTRADOR
RONALDO LINO DA ROCHA
NAPOLES PIZZARIA LTDA
CNPJ: 39.660.992/0001-19
CPF: 267.828.368-23

Jonas Lima Silva
ENG. CIVIL: JONAS LIMA SILVA
CPF: 056.974.693-06
CREA: RNP: 191981118-4



Este documento encontra-se registrado no Conselho Regional de Engenharia e Agronomia do Estado do Maranhão, vinculado à Certidão nº 936879/2025, em 23/09/2025
emitida

Certidão nº 936879/2025
23/09/2025, 18:54
Chave de Impressão: 8Yy9a
O documento neste ato registrado foi emitido em 23/09/2025 e contém 7 folhas

Prefeitura Municipal de Nova Colinas MA
000501
Assinatura

# LAUDO TÉCNICO

O presente laudo tem como objetivo certificar a fiel execução dos serviços constantes no Atestado De Capacidade Técnica, proveniente do contrato n° **09/2024–R.C**, emitido pela **NAPOLES PIZZARIA LTDA, INCRITA NO CNPJ:** 39.660.992/0001-19. Endereço: Rua Abilio Monteiro, 1424, Centro, Pedreiras - MA, Cep: 65,725-000.

## DADOS DA OBRA

**Contratante: NAPOLES PIZZARIA LTDA**
**CNPJ da contratante:** 39.660.992/0001-19
**Endereço da Obra/Serviço**: Avenida, SN, Bairro Aeroporto, Cep: 65.727-000 – Trizidela do Vale – MA. C: -4.569444, -44.622378, Próximo a floricultura.
**Contrato:** 09/2024 - R.C
**Data de assinatura do contrato:** 13/09/2024
**Empresa Contratada:** E R SOUSA FILHO SERVIÇOS LTDA
**CNPJ da empresa contratada:** 42.016,257/0001-81
**Período de execução:** 13/09/2024 A 12/05/2025

**Objeto:** EXECUÇÃO DE PRÉDIO COM DOIS PAVIMENTOS COM ÁREA CONSTRUIDA DE 230,28 M2.

**ART DE EXECUÇÃO Nº:** MA20250913665
**Responsável Técnico da Empresa Contratada:** Egbert Rodrigues Sousa Filho
**Registro no CREA:** RNP: 111924547-8 Registro: 116487MA

**Atividade Técnica:**

16 – Execução

Quantidade Unidade 49 - Execução de obra > ESTRUTURAS > ESTRUTURAS DE CONCRETO E ARGAMASSA ARMADA > #2.1.1 - DE ESTRUTURA DE CONCRETO ARMADO - **Quantidade: 42,50 m3**
49 - Execução de obra > CONSTRUÇÃO CIVIL > INSTALAÇÕES HIDROSSANITÁRIAS > #1.4.4 - DE LIGAÇÃO INDIVIDUAL DE REDE DE ÁGUA - **Quantidade:1,00 un**
49 - Execução de obra > CONSTRUÇÃO CIVIL > EDIFICAÇÕES > DE ACESSIBILIDADE DE EDIFICAÇÃO > #1.1.3.2 - PARA FINS COMERCIAIS - **Quantidade:1,00 un**
49 - Execução de obra > CONSTRUÇÃO CIVIL > MATERIAIS DE CONSTRUÇÃO CIVIL > #1.2.5 - DE IMPERMEABILIZAÇÃO APLICADA À CONSTRUÇÃO CIVIL - **Quantidade:142 m²**
18 - Fiscalização
49 - Execução de obra > ELETROTÉCNICA > INSTALAÇÕES ELÉTRICAS > DE INSTALAÇÕES ELÉTRICAS EM BAIXA TENSÃO > #11.10.1.3 - PARA FINS RESIDENCIAIS E COMERCIAIS - **Quantidade:1,00 un**

**Trizidela do Vale, 12 de setembro de 2025.**

gov.br Documento assinado digitalmente
JONAS LIMA SILVA
Data: 12/09/2025 13:18:46-0300
Verifique em https://validar.iti.gov.br

**ENG. CIVIL: JONAS LIMA SILVA**
**CPF: 056.974.693-06**
**CREA: RNP: 191981118-4**

Este documento encontra-se registrado no Conselho Regional de Engenharia e Agronomia do Estado do Maranhão, vinculado à Certidão nº 936879/2025, emitida em 23/09/2025

Certidão nº 936879/2025
23/09/2025, 18:54
Chave de Impressão: 8Yy9a
O documento neste ato registrado foi emitido em 23/09/2025 e contém 1 folhas

**Certidão de Acervo Técnico - CAT**
**Resolução Nº 1025 de 30 de Outubro de 2009**
**Resolução Nº 218 de 29 de Junho de 1973**

**CREA-MA**

**Conselho Regional de Engenharia e Agronomia do Estado do Maranhão**

**CAT COM REGISTRO DE ATESTADO**
939042/2025 000502
Atividade concluída

Prefeitura Mun. de Nova Colinas-MA
Assinatura

CERTIFICAMOS, para os devidos fins, que consta em nossos arquivos o registro de Acervo referente a(s) Anotação(ões) de Responsabilidade(s) Técnica(s) - ARTs, constante(s) da Presente CERTIDÃO, tendo sido comprovada a execução e conclusão da(s) obra(s) e/ou serviço(s) indicado(s) conforme descrição(ões) abaixo.

Profissional: **EGBERT RODRIGUES SOUSA FILHO**
Registro: **116487MA** RNP: **1119245478**
Título profissional: ENGENHEIRO CIVIL

Número da ART: **MA20250963551** Tipo de ART: OBRA / SERVIÇO Registrada em: 16/09/2025 Baixada em: 17/10/2025
Forma de registro: INICIAL Participação técnica: INDIVIDUAL
Empresa contratada: **E R SOUSA FILHO SERVIÇOS LTDA**

Contratante: **J. C. A. EMPREENDIMENTOS EDUCACIONAIS LTDA** CPF/CNPJ: **17.733.167/0001-64**
Endereço do contratante: AVENIDA GETÚLIO VARGAS Nº: 135
Complemento: Bairro: CENTRO
Cidade: GONÇALVES DIAS UF: MA CEP: 65775000
Contrato: 1302.2025/2025 Celebrado em: 30/05/2025
Valor do contrato: R$ 945.682,92 Tipo de contratante: Pessoa Jurídica de Direito Privado
Ação institucional: Outros
Endereço da obra/serviço: AVENIDA GETÚLIO VARGAS Nº: 135
Complemento: Bairro: CENTRO
Cidade: GONÇALVES DIAS UF: MA CEP: 65775000
Coordenadas Geográficas: -5.152797, -44.299394
Data de início: 02/06/2025 Conclusão efetiva: 30/09/2025
Finalidade: Escolar
Proprietário: J. C. A. EMPREENDIMENTOS EDUCACIONAIS LTDA CPF/CNPJ: 17.733.167/0001-64

Atividade Técnica: **16 - Execução** ELETROTÉCNICA > INSTALAÇÕES ELÉTRICAS > DE INSTALAÇÕES ELÉTRICAS EM BAIXA TENSÃO > #11.10.1.2 - PARA FINS COMERCIAIS 49 - Execução de obra 635.00 metro quadrado; **16 - Execução** ELETROTÉCNICA > SISTEMAS DE PROTEÇÃO CONTRA DESCARGAS ATMOSFÉRICAS - SPDA > #11.12.1 - DE SISTEMAS DE PROTEÇÃO CONTRA DESCARGAS ATMOSFÉRICAS - SPDA 49 - Execução de obra 635.00 metro quadrado; **16 - Execução** CONSTRUÇÃO CIVIL > EDIFICAÇÕES > DE EDIFICAÇÃO > #1.1.1.4 - EM MATERIAIS MISTOS 49 - Execução de obra 2180.00 metro quadrado; **16 - Execução** CONSTRUÇÃO CIVIL > EDIFICAÇÕES > DE ACESSIBILIDADE DE EDIFICAÇÃO > #1.1.3.2 - PARA FINS COMERCIAIS 49 - Execução de obra 635.00 metro quadrado; **16 - Execução** CONSTRUÇÃO CIVIL > EDIFICAÇÕES > DE VEDAÇÃO > #1.1.8.1 - EM ALVENARIA 49 - Execução de obra 2180.00 metro quadrado; **16 - Execução** CONSTRUÇÃO CIVIL > MATERIAIS DE CONSTRUÇÃO CIVIL > #1.2.3 - DE APLICAÇÃO DE CONCRETO 49 - Execução de obra 268.00 metro cúbico; **16 - Execução** CONSTRUÇÃO CIVIL > MATERIAIS DE CONSTRUÇÃO CIVIL > #1.2.6 - DE APLICAÇÃO DE OUTROS MATERIAIS 49 - Execução de obra 635.00 metro quadrado; **16 - Execução** CONSTRUÇÃO CIVIL > INSTALAÇÕES HIDROSSANITÁRIAS > #1.4.1 - DE SISTEMA DE ÁGUA POTÁVEL 49 - Execução de obra 635.00 metro quadrado; **16 - Execução** CONSTRUÇÃO CIVIL > INSTALAÇÕES HIDROSSANITÁRIAS > #1.4.2 - DE SISTEMA DE REDES DE ÁGUAS PLUVIAIS 49 - Execução de obra 635.00 metro quadrado; **16 - Execução** CONSTRUÇÃO CIVIL > INSTALAÇÕES HIDROSSANITÁRIAS > #1.4.3 - DE INSTALAÇÃO DE SISTEMA DE ESGOTO SANITÁRIO 49 - Execução de obra 635.00 metro quadrado; **16 - Execução** ESTRUTURAS > ESTRUTURAS METÁLICAS > DE ESTRUTURA METÁLICA > #2.2.1.1 - PARA EDIFICAÇÃO 49 - Execução de obra 86000.00 quilograma;

**Observações**

Contratação de empresa especializada para serviço de reforma e ampliação do prédio comercial onde será sediada a ESCOLA CIETEC - CENTRO INTEGRADO DE EDUCACAO E TECNOLOGIA, rede pitágoras em Gonçalves Dias - MA.

**Informações Complementares**

- `O atestado está registrado apenas para atividades técnicas constantes da ART, não sendo contempladas neste registro os itens 9 COMPLETO; 15.3; 15.4; 15.5, por se tratar de atividades FORA da atribuição do profissional.`

Prefeitura Mun. de Nova Colinas-MA
000503
Assinatura

**Certidão de Acervo Técnico - CAT**
**Resolução Nº 1025 de 30 de Outubro de 2009**
**Resolução Nº 218 de 29 de Junho de 1973**

**CREA-MA**

**CAT COM REGISTRO DE ATESTADO**

939042/2025

Atividade concluída

**Conselho Regional de Engenharia e Agronomia do Estado do Maranhão**

CERTIFICAMOS, finalmente, que se encontra vinculado à presente Certidão de Acervo Técnico – CAT, o atestado contendo 7 folha(s), expedido pelo contratante da obra/serviço, a quem cabe a responsabilidade pela veracidade e exatidão das informações nele constantes.

**Certidão de Acervo Técnico nº 939042/2025**
**31/10/2025, 09:58**
**Z08dZ**

A Certidão de Acervo Técnico (CAT) à qual o atestado está vinculado constituirá prova da capacidade técnico-profissional da pessoa jurídica somente se o responsável técnico indicado estiver ou venha a ser integrado ao seu quadro técnico por meio de declaração entregue no momento da habilitação ou da entrega das propostas.

Certificamos que se encontra vinculado à presente CAT o atestado apresentado em cumprimento à Lei nº 8.666/93, expedido pela pessoa jurídica contratante, a quem cabe a responsabilidade pela veracidade e exatidão das informações nele constantes. É de responsabilidade deste Conselho a verificação da atividade profissional em conformidade com a Lei nº 5.194/66 e Resoluções do Conselho Federal de Engenharia e Agronomia - CONFEA.

Esta certidão perderá a validade, caso ocorra qualquer alteração posterior dos elementos cadastrais nela contidos.

Fica(m) Excluído(s), no entanto, o(s) serviço(s) cujas atribuições não competem ao(s) profissional(is) em questão.

A autenticidade desta Certidão pode ser verificada em: https://crea-ma.sitac.com.br/publico/, com a chave: Z08dZ

Prefeitura Mun. de Nova Colinas-MA
000504
Assinatura

**J. C. A. EMPREENDIMENTOS EDUCACIONAIS LTDA**
**CNPJ: 17.733.167/0001-64**
Avenida Getúlio Vargas, N° 135, Centro, CEP: 65.775-000

# ATESTADO DE CAPACIDADE TÉCNICA

ATESTO PARA OS DEVIDOS FINS E A QUEM POSSA INTERESSAR, QUE FORAM PRESTADOS, COM BOM DESEMPENHO E NADA TENHO QUE DESABONE A CONDUTA DO PRESTADOR DE SERVIÇOS PRESCRITOS A BAIXO E COM AS SEGUINTES CARACTERISTICAS ABAIXO:

| **DADOS DA OBRA/SERVIÇO** | |
|---|---|
| CONTRATO N° | Nº1302.2025/2025 |
| LOCAL DE REALIZAÇÃO DA OBRA / SERVIÇO | Avenida Getúlio Vargas, N° 135, Centro, CEP: 65.775-000, Gonçaves Dias – MA |
| PERIODO DE EXECUÇÃO/PRAZO CONTRATUAL | 02/06/2025 A 30/09/2025 |
| ART DE EXECUÇÃO Nº: | MA20250963551 |
| ART DO LAUDO Nº: | MA20250972206 |
| **DADOS DO CONTRATANTE** | |
| NOME OU RAZÃO SOCIAL: | J. C. A. EMPREENDIMENTOS EDUCACIONAIS LTDA |
| CNPJ: | 17.733.167/0001-64 |
| TIPO DE CONTRATANTE: | Pessoa Jurídica De Direito Privado |
| **DADOS DO PROPRIETÁRIO** | |
| NOME OU RAZÃO SOCIAL | J. C. A. EMPREENDIMENTOS EDUCACIONAIS LTDA |
| CNPJ | 17.733.167/0001-64 |
| **EMPRESA CONTRATADA** | |
| NOME OU RAZÃO SOCIAL: | E R SOUSA FILHO SERVIÇOS LTDA |
| CNPJ: | 42.016.257/0001-81 |
| REGISTRO: | 0005496055 -MA |
| **RESPOSAVEL TÉCNICO DA EMPRESA:** | **Egbert Rodrigues Sousa Filho**<br>RNP: 111924547-8<br>Registro: 116487MA<br>CPF: 613.965.733-48<br>Engenheiro Civil |

**DESCRIÇÃO DOS SERVIÇOS REALIZADOS**

**Nº ART:** MA20250963551

Contratação de empresa especializada para serviço de reforma e ampliação do prédio comercial onde será sediada a ESCOLA CIETEC – CENTRO INTEGRADO DE EDUCACAO E TECNOLOGIA, rede Pitágoras em Gonçalves Dias - MA.

**ABRANGENCIAS CONTRATUAIS:** OS SERVIÇOS FORAM EXECUTADOS DE MODO SATISFATÓRIO E SUAS QUANTIDADES ESTÃO DEMONSTRADAS NA PLANILHA DE QUANTIDADES EM ANEXO.

**INDENTIFICAÇÃO DO SIGNATÁRIO**

| **REPRESENTANTE DA CONTRATANTE:** | **RESPONSÁVEL TÉCNICO PELA SUPERVISÃO:** |
|---|---|
| Documento assinado digitalmente gov.br CLEUDIANA COSTA COELHO Data: 24/10/2025 11:28:10-0300 Verifique em https://validar.iti.gov.br | FELIPE ANDERSON DE SOUSA SIQUEIRA:03335475356 Assinado de forma digital por FELIPE ANDERSON DE SOUSA SIQUEIRA:03335475356 Dados: 2025.10.20 10:37:20 -03'00' |
| **SÓCIO ADMINISTRADOR**<br>**CLEUDIANA COSTA COELHO**<br>**J. C. A. EMPREENDIMENTOS EDUCACIONAIS LTDA**<br>**CNPJ: 17.733.167/0001-64**<br>**CPF: 004.633.243-07** | **ENG. CIVIL: FELIPE ANDERSON DE SOUSA SIQUEIRA**<br>**CPF: 033.354.753-56**<br>**CREA: RNP: 1123131384** |

**Gonçalves Dias/MA, 20 de outubro de 2025**

Este documento encontra-se registrado no Conselho Regional de Engenharia e Agronomia do Estado do Maranhão, vinculado à Certidão nº 939042/2025, em 31/10/2025 emitida

Certidão nº 939042/2025
31/10/2025, 12:34
Chave de Impressão: Z08dZ
O documento neste ato registrado foi emitido em 29/10/2025 e contém 6 folhas

Prefeitura Mun. de Nova Colinas-MA
000505
Assinatura

CIETEC - CENTRO INTEGRADO DE EDUCACAO E TECNOLOGIA
CNPJ: 17.733.167/0001-64

Avenida Getúlio Vargas, N° 135, Centro, CEP: 65.775-000

| | |
|---|---|
| **PROPONENTE:** | J. C. A. EMPREENDIMENTOS EDUCACIONAIS LTDA |
| **OBJETO:** | CONTRATAÇÃO DE EMPRESA ESPECIALIZADA PARA SERVIÇO DE REFORMA E AMPLIAÇÃO DO PRÉDIO COMERCIAL ONDE SERÁ SEDIADA A ESCOLA CIETEC – CENTRO INTEGRADO DE EDUCACAO E TECNOLOGIA, REDE PITÁGORAS EM GONÇALVES DIAS - MA. |
| **ENDEREÇO:** | Avenida Getúlio Vargas, N° 135, Centro, CEP: 65.775-000 |

## PLANILHA ORÇAMENTÁRIA SINTÉTICA

| Item | Código | Banco | Descrição | Und | Quant. | Valor Unit | Valor Unit com BDI | Total |
|---|---|---|---|---|---|---|---|---|
| 1 | | | **SERVIÇOS INICIAIS** | | | | | |
| 1.1 | 98524 | SINAPI | LIMPEZA MANUAL DE VEGETAÇÃO EM TERRENO COM ENXADA. AF_03/2024 | m² | 310,25 | | | |
| 1.2 | 99059 | SINAPI | LOCAÇÃO CONVENCIONAL DE OBRA, UTILIZANDO GABARITO DE TÁBUAS CORRIDAS PONTALETADAS A CADA 2,00M - 2 UTILIZAÇÕES. AF_03/2024 | M | 248,74 | | | |
| 1.3 | 74209/001 | SINAPI | PLACA DE OBRA EM CHAPA DE ACO GALVANIZADO | m² | 6 | | | |
| 1.4 | 98459 | SINAPI | TAPUME COM TELHA METÁLICA. AF_03/2024 | m² | 132 | | | |
| 1.5 | 007 | Próprio | ADMINISTRAÇÃO DA OBRA | H | 432 | | | |
| 2 | | | **MOVIMENTO DE TERRA** | | | | | |
| 2.1 | 94328 | SINAPI | ATERRO MECANIZADO DE VALA COM ESCAVADEIRA HIDRÁULICA (CAPACIDADE DA CAÇAMBA: 0,8 M³ / POTÊNCIA: 111 HP), LARGURA ATÉ 1,5 M, PROFUNDIDADE DE 1,5 A 3,0 M, COM AREIA PARA ATERRO. AF_05/2016 | m³ | 140,5 | | | |
| 2.2 | 96526 | SINAPI | ESCAVAÇÃO MANUAL PARA VIGA BALDRAME OU SAPATA CORRIDA (SEM ESCAVAÇÃO PARA COLOCAÇÃO DE FÔRMAS). AF_01/2024 | m³ | 63 | | | |
| 2.3 | 96995 | SINAPI | REATERRO MANUAL APILOADO COM SOQUETE. AF_10/2017 | m³ | 42 | | | |
| 2.4 | 94342 | SINAPI | ATERRO MANUAL DE VALAS COM AREIA PARA ATERRO. AF_08/2023 | m³ | 20 | | | |
| 3 | | | **FUNDAÇÃO E ESTRUTURA** | | | | | |
| 3.1 | 95957 | SINAPI | (COMPOSIÇÃO REPRESENTATIVA) EXECUÇÃO DE ESTRUTURAS DE CONCRETO ARMADO, PARA EDIFICAÇÃO INSTITUCIONAL TÉRREA, FCK = 25 MPA. AF_01/2017 | m³ | 82,63 | | | |
| 3.2 | 101964 | SINAPI | LAJE PRÉ-MOLDADA UNIDIRECIONAL, BIAPOIADA, PARA FORRO, ENCHIMENTO EM CERÂMICA, VIGOTA CONVENCIONAL, ALTURA TOTAL DA LAJE (ENCHIMENTO+CAPA) = (8+3). AF_11/2020_PA | m² | 10 | | | |
| 3.3 | 98557 | SINAPI | IMPERMEABILIZAÇÃO DE SUPERFÍCIE COM EMULSÃO ASFÁLTICA, 2 DEMÃOS. AF_09/2023 | m² | 32,78 | | | |
| 4 | | | **ALVENARIA DE VEDAÇÃO** | | | | | |
| 4.1 | 103328 | SINAPI | ALVENARIA DE VEDAÇÃO DE BLOCOS CERÂMICOS FURADOS NA HORIZONTAL DE 9X19X19 CM (ESPESSURA 9 CM) E ARGAMASSA DE ASSENTAMENTO COM PREPARO EM BETONEIRA. AF_12/2021 | m² | 2180 | | | |
| 4.2 | 93196 | SINAPI | CONTRAVERGA MOLDADA IN LOCO EM CONCRETO PARA VÃOS DE ATÉ 1,5 M DE COMPRIMENTO. AF_03/2016 | M | 40,32 | | | |
| 4.3 | 93186 | SINAPI | VERGA MOLDADA IN LOCO EM CONCRETO PARA JANELAS COM ATÉ 1,5 M DE VÃO. AF_03/2016 | M | 56 | | | |
| 5 | | | **REVESTIMENTOS PAREDES** | | | | | |
| 5.1 | 87879 | SINAPI | CHAPISCO APLICADO EM ALVENARIAS E ESTRUTURAS DE CONCRETO INTERNAS, COM COLHER DE PEDREIRO. ARGAMASSA TRAÇO 1:3 COM PREPARO EM BETONEIRA 400L. AF_10/2022 | m² | 4360 | | | |
| 5.2 | 87530 | SINAPI | MASSA ÚNICA, EM ARGAMASSA TRAÇO 1:2:8, PREPARO MANUAL, APLICADA MANUALMENTE EM PAREDES INTERNAS DE AMBIENTES COM ÁREA ENTRE 5M² E 10M², E = 17,5MM, COM TALISCAS. AF_03/2024 | m² | 4360 | | | |
| 5.3 | 87273 | SINAPI | REVESTIMENTO CERÂMICO PARA PAREDES INTERNAS COM PLACAS TIPO ESMALTADA DE DIMENSÕES 33X45 CM APLICADAS NA ALTURA INTEIRA DAS PAREDES. AF_02/2023_PE | m² | 99 | | | |
| 6 | | | **PISOS** | | | | | |
| 6.1 | 87735 | SINAPI | CONTRAPISO EM ARGAMASSA TRAÇO 1:4 (CIMENTO E AREIA), PREPARO MECÂNICO COM BETONEIRA 400 L, APLICADO EM ÁREAS MOLHADAS SOBRE LAJE, ADERIDO, ACABAMENTO NÃO REFORÇADO, ESPESSURA 2CM. AF_07/2021 | m² | 633,7 | | | |
| 6.2 | 104162 | SINAPI | PISO EM GRANILITE, MARMORITE OU GRANITINA EM AMBIENTES INTERNOS, COM ESPESSURA DE 8 MM, INCLUSO MISTURA EM BETONEIRA, COLOCAÇÃO DAS JUNTAS, APLICAÇÃO DO PISO, 4 POLIMENTOS COM POLITRIZ, ESTUCAMENTO, SELADOR E CERA. AF_06/2022 | m² | 434 | | | |
| 6.3 | 87257 | SINAPI | REVESTIMENTO CERÂMICO PARA PISO COM PLACAS TIPO ESMALTADA DE DIMENSÕES 60X60 CM APLICADA EM AMBIENTES DE ÁREA MAIOR QUE 10 M2. AF_02/2023_PE | m² | 199,7 | | | |



Este documento encontra-se registrado no Conselho Regional de Engenharia e Agronomia do Estado do Maranhão, vinculado à Certidão nº 939042/2025, emitida em 31/10/2025

Certidão nº 939042/2025
31/10/2025, 12:34
Chave de Impressão: Z08dZ
O documento neste ato registrado foi emitido em 29/10/2025 e contém 6 folhas

Prefeitura Mun. de Nova Colinas-MA
000506
Assinatura

CIETEC - CENTRO INTEGRADO DE EDUCACAO E TECNOLOGIA
CNPJ: 17.733.167/0001-64

Avenida Getúlio Vargas, N° 135, Centro, CEP: 65.775-000

| | |
|---|---|
| **PROPONENTE:** | J. C. A. EMPREENDIMENTOS EDUCACIONAIS LTDA |
| **OBJETO:** | CONTRATAÇÃO DE EMPRESA ESPECIALIZADA PARA SERVIÇO DE REFORMA E AMPLIAÇÃO DO PRÉDIO COMERCIAL ONDE SERÁ SEDIADA A ESCOLA CIETEC – CENTRO INTEGRADO DE EDUCACAO E TECNOLOGIA, REDE PITÁGORAS EM GONÇALVES DIAS - MA. |
| **ENDEREÇO:** | Avenida Getúlio Vargas, N° 135, Centro, CEP: 65.775-000 |

## PLANILHA ORÇAMENTÁRIA SINTÉTICA

| Item | Código | Banco | Descrição | Und | Quant. | Valor Unit | Valor Unit com BDI | Total |
|---|---|---|---|---|---|---|---|---|
| 6.4 | 88650 | SINAPI | RODAPÉ CERÂMICO DE 7CM DE ALTURA COM PLACAS TIPO ESMALTADA DE DIMENSÕES 60X60CM. AF_02/2023 | M | 128,23 | | | |
| 6.5 | 94990 | SINAPI | EXECUÇÃO DE PASSEIO (CALÇADA) OU PISO DE CONCRETO COM CONCRETO MOLDADO IN LOCO, FEITO EM OBRA, ACABAMENTO CONVENCIONAL, NÃO ARMADO. AF_08/2022 | m² | 230 | | | |
| 7 | | | **ESQUADRIAS** | | | | | |
| 7.1 | 90844 | SINAPI | KIT DE PORTA DE MADEIRA PARA PINTURA, SEMI-OCA (LEVE OU MÉDIA), PADRÃO MÉDIO, 90X210CM, ESPESSURA DE 3,5CM, ITENS INCLUSOS: DOBRADIÇAS, MONTAGEM E INSTALAÇÃO DO BATENTE, FECHADURA COM EXECUÇÃO DO FURO - FORNECIMENTO E INSTALAÇÃO. AF_12/2019 | UN | 14 | | | |
| 7.2 | 90830 | SINAPI | FECHADURA DE EMBUTIR COM CILINDRO, EXTERNA, COMPLETA, ACABAMENTO PADRÃO MÉDIO, INCLUSO EXECUÇÃO DE FURO - FORNECIMENTO E INSTALAÇÃO. AF_12/2019 | UN | 17 | | | |
| 7.3 | 90806 | SINAPI | BATENTE PARA PORTA DE MADEIRA, FIXAÇÃO COM ARGAMASSA, PADRÃO MÉDIO - FORNECIMENTO E INSTALAÇÃO. AF_12/2019 | UN | 14 | | | |
| 7.4 | 102185 | SINAPI | PORTA DE ABRIR COM MOLA HIDRÁULICA, EM VIDRO TEMPERADO, 2 FOLHAS DE 90X210 CM, ESPESSURA DD 10MM, INCLUSIVE ACESSÓRIOS. AF_01/2021 | UN | 1 | | | |
| 7.5 | 94569 | SINAPI | JANELA DE ALUMÍNIO TIPO MAXIM-AR, COM VIDROS, BATENTE E FERRAGENS. EXCLUSIVE ALIZAR, ACABAMENTO E CONTRAMARCO. FORNECIMENTO E INSTALAÇÃO. AF_12/2019 | m² | 18,43 | | | |
| 7.6 | 100701 | SINAPI | PORTA DE FERRO, DE ABRIR, TIPO GRADE COM CHAPA, COM GUARNIÇÕES. AF_12/2019 | m² | 7,56 | | | |
| 7.7 | 73932/001 | SINAPI | GRADE DE FERRO EM BARRA CHATA 3/16" | m² | 8,82 | | | |
| 8 | | | **INSTALAÇÕES HIDROSSANITÁRIAS** | | | | | |
| 8.1 | 89714 | SINAPI | TUBO PVC, SERIE NORMAL, ESGOTO PREDIAL, DN 100 MM, FORNECIDO E INSTALADO EM RAMAL DE DESCARGA OU RAMAL DE ESGOTO SANITÁRIO. AF_08/2022 | M | 180 | | | |
| 8.2 | 89744 | SINAPI | JOELHO 90 GRAUS, PVC, SERIE NORMAL, ESGOTO PREDIAL, DN 100 MM, JUNTA ELÁSTICA, FORNECIDO E INSTALADO EM RAMAL DE DESCARGA OU RAMAL DE ESGOTO SANITÁRIO. AF_08/2022 | UN | 18 | | | |
| 8.3 | 89851 | SINAPI | JOELHO 45 GRAUS, PVC, SERIE NORMAL, ESGOTO PREDIAL, DN 100 MM, JUNTA ELÁSTICA, FORNECIDO E INSTALADO EM [illegible] | UN | 34 | | | |
| 8.4 | 89779 | SINAPI | LUVA DE CORRER, PVC, SERIE NORMAL, ESGOTO PREDIAL, DN 100 MM, JUNTA ELÁSTICA, FORNECIDO E INSTALADO EM RAMAL DE DESCARGA OU RAMAL DE ESGOTO SANITÁRIO. AF_08/2022 | UN | 10 | | | |
| 8.5 | 89712 | SINAPI | TUBO PVC, SERIE NORMAL, ESGOTO PREDIAL, DN 50 MM, FORNECIDO E INSTALADO EM RAMAL DE DESCARGA OU RAMAL DE ESGOTO SANITÁRIO. AF_08/2022 | M | 90 | | | |
| 8.6 | 89731 | SINAPI | JOELHO 90 GRAUS, PVC, SERIE NORMAL, ESGOTO PREDIAL, DN 50 MM, JUNTA ELÁSTICA, FORNECIDO E INSTALADO EM RAMAL DE DESCARGA OU RAMAL DE ESGOTO SANITÁRIO. AF_08/2022 | UN | 35 | | | |
| 8.7 | 89732 | SINAPI | JOELHO 45 GRAUS, PVC, SERIE NORMAL, ESGOTO PREDIAL, DN 50 MM, JUNTA ELÁSTICA, FORNECIDO E INSTALADO EM RAMAL DE DESCARGA OU RAMAL DE ESGOTO SANITÁRIO. AF_08/2022 | UN | 10 | | | |
| 8.8 | 89825 | SINAPI | TE, PVC, SERIE NORMAL, ESGOTO PREDIAL, DN 50 X 50 MM, JUNTA ELÁSTICA, FORNECIDO E INSTALADO EM PRUMADA DE ESGOTO SANITÁRIO OU VENTILAÇÃO. AF_08/2022 | UN | 35 | | | |
| 8.9 | 89754 | SINAPI | LUVA DE CORRER, PVC, SERIE NORMAL, ESGOTO PREDIAL, DN 50 MM, JUNTA ELÁSTICA, FORNECIDO E INSTALADO EM RAMAL DE DESCARGA OU RAMAL DE ESGOTO SANITÁRIO. AF_08/2022 | UN | 20 | | | |
| 8.10 | 89711 | SINAPI | TUBO PVC, SERIE NORMAL, ESGOTO PREDIAL, DN 40 MM, FORNECIDO E INSTALADO EM RAMAL DE DESCARGA OU RAMAL DE ESGOTO SANITÁRIO. AF_08/2022 | M | 30 | | | |
| 8.11 | 89726 | SINAPI | JOELHO 45 GRAUS, PVC, SERIE NORMAL, ESGOTO PREDIAL, DN 40 MM, JUNTA SOLDÁVEL, FORNECIDO E INSTALADO EM RAMAL DE DESCARGA OU RAMAL DE ESGOTO SANITÁRIO. AF_08/2022 | UN | 8 | | | |
| 8.12 | 89752 | SINAPI | LUVA SIMPLES, PVC, SERIE NORMAL, ESGOTO PREDIAL, DN 40 MM, JUNTA SOLDÁVEL, FORNECIDO E INSTALADO EM RAMAL DE DESCARGA OU RAMAL DE ESGOTO SANITÁRIO. AF_08/2022 | UN | 6 | | | |
| 8.13 | 97897 | SINAPI | CAIXA ENTERRADA HIDRÁULICA RETANGULAR, EM CONCRETO PRÉ-MOLDADO, DIMENSÕES INTERNAS: 0,6X0,6X0,5 M. AF_12/2020 | UN | 5 | | | |



Este documento encontra-se registrado no Conselho Regional de Engenharia e Agronomia do Estado do Maranhão, vinculado à Certidão nº 939042/2025, em 31/10/2025

Certidão nº 939042/2025
31/10/2025, 12:34
Chave de Impressão: Z08dZ
O documento neste ato registrado foi emitido em 29/10/2025 e contém 6 folhas

Prefeitura Municipal de Nova Colinas-MA
000507
Assinatura

CIETEC - CENTRO INTEGRADO DE EDUCACAO E TECNOLOGIA
CNPJ: 17.733.167/0001-64

Avenida Getúlio Vargas, N° 135, Centro, CEP: 65.775-000

| | |
|---|---|
| **PROPONENTE:** | J. C. A. EMPREENDIMENTOS EDUCACIONAIS LTDA |
| **OBJETO:** | CONTRATAÇÃO DE EMPRESA ESPECIALIZADA PARA SERVIÇO DE REFORMA E AMPLIAÇÃO DO PRÉDIO COMERCIAL ONDE SERÁ SEDIADA A ESCOLA CIETEC – CENTRO INTEGRADO DE EDUCACAO E TECNOLOGIA, REDE PITÁGORAS EM GONÇALVES DIAS - MA. |
| **ENDEREÇO:** | Avenida Getúlio Vargas, N° 135, Centro, CEP: 65.775-000 |

## PLANILHA ORÇAMENTÁRIA SINTÉTICA

| Item | Código | Banco | Descrição | Und | Quant. | Valor Unit | Valor Unit com BDI | Total |
|---|---|---|---|---|---|---|---|---|
| 8.14 | 98109 | SINAPI | CAIXA DE GORDURA ESPECIAL (CAPACIDADE: 312 L - PARA ATÉ 146 PESSOAS SERVIDAS NO PICO), RETANGULAR, EM ALVENARIA COM BLOCOS DE CONCRETO, DIMENSÕES INTERNAS = 0,4X1,2 M, | UN | 5 | | | |
| 8.15 | 86882 | SINAPI | SIFÃO DO TIPO GARRAFA/COPO EM PVC 1.1/4" X 1.1/2" - FORNECIMENTO E INSTALAÇÃO. AF_01/2020 | UN | 13 | | | |
| 8.16 | 104326 | SINAPI | RALO SECO CÔNICO, PVC, DN 100 X 40 MM, JUNTA SOLDÁVEL, FORNECIDO E INSTALADO EM RAMAL DE DESCARGA OU EM RAMAL DE ESGOTO SANITÁRIO. AF_08/2022 | UN | 5 | | | |
| 8.17 | 104328 | SINAPI | CAIXA SIFONADA, COM GRELHA QUADRADA, PVC, DN 150 X 150 X 50 MM, JUNTA SOLDÁVEL, FORNECIDA E INSTALADA EM RAMAL DE DESCARGA OU EM RAMAL DE ESGOTO SANITÁRIO. AF_08/2022 | UN | 4 | | | |
| **9** | | | **INSTALAÇÕES ELÉTRICAS** | | | | | |
| 9.1 | 91924 | SINAPI | CABO DE COBRE FLEXÍVEL ISOLADO, 1,5 MM², ANTI-CHAMA 450/750 V, PARA CIRCUITOS TERMINAIS - FORNECIMENTO E INSTALAÇÃO. AF_03/2023 | M | 400 | | | |
| 9.2 | 91926 | SINAPI | CABO DE COBRE FLEXÍVEL ISOLADO, 2,5 MM², ANTI-CHAMA 450/750 V, PARA CIRCUITOS TERMINAIS - FORNECIMENTO E INSTALAÇÃO. AF_03/2023 | M | 1900 | | | |
| 9.3 | 91930 | SINAPI | CABO DE COBRE FLEXÍVEL ISOLADO, 6 MM², ANTI-CHAMA 450/750 V, PARA CIRCUITOS TERMINAIS - FORNECIMENTO E INSTALAÇÃO. AF_03/2023 | M | 700 | | | |
| 9.4 | 91932 | SINAPI | CABO DE COBRE FLEXÍVEL ISOLADO, 10 MM², ANTI-CHAMA 450/750 V, PARA CIRCUITOS TERMINAIS - FORNECIMENTO E INSTALAÇÃO. AF_03/2023 | M | 300 | | | |
| 9.5 | 101563 | SINAPI | CABO DE COBRE FLEXÍVEL ISOLADO, 35 MM², 0,6/1,0 KV, PARA REDE AÉREA DE DISTRIBUIÇÃO DE ENERGIA ELÉTRICA DE BAIXA TENSÃO - FORNECIMENTO E INSTALAÇÃO. AF_07/2020 | M | 15 | | | |
| 9.6 | 93660 | SINAPI | DISJUNTOR BIPOLAR TIPO DIN, CORRENTE NOMINAL DE 10A - FORNECIMENTO E INSTALAÇÃO. AF_10/2020 | UN | 18 | | | |
| 9.7 | 93661 | SINAPI | DISJUNTOR BIPOLAR TIPO DIN, CORRENTE NOMINAL DE 16A - FORNECIMENTO E INSTALAÇÃO. AF_10/2020 | UN | 10 | | | |
| 9.8 | 93663 | SINAPI | DISJUNTOR BIPOLAR TIPO DIN, CORRENTE NOMINAL DE 25A - FORNECIMENTO E INSTALAÇÃO. AF_10/2020 | UN | 8 | | | |
| 9.9 | 93673 | SINAPI | DISJUNTOR TRIPOLAR TIPO DIN, CORRENTE NOMINAL DE 50A - FORNECIMENTO E INSTALAÇÃO. AF_10/2020 | UN | 2 | | | |
| 9.10 | 91936 | SINAPI | CAIXA OCTOGONAL 4" X 4", PVC, INSTALADA EM LAJE - FORNECIMENTO E INSTALAÇÃO. AF_03/2023 | UN | 118 | | | |
| 9.11 | 91940 | SINAPI | CAIXA RETANGULAR 4" X 2" MÉDIA (1,30 M DO PISO), PVC, INSTALADA EM PAREDE - FORNECIMENTO E INSTALAÇÃO. AF_03/2023 | UN | 90 | | | |
| 9.12 | 91834 | SINAPI | ELETRODUTO FLEXÍVEL CORRUGADO, PVC, DN 25 MM (3/4"), PARA CIRCUITOS TERMINAIS, INSTALADO EM FORRO - FORNECIMENTO E INSTALAÇÃO. AF_03/2023_PA | M | 450 | | | |
| 9.13 | 97668 | SINAPI | ELETRODUTO FLEXÍVEL CORRUGADO, PEAD, DN 63 (2"), PARA REDE ENTERRADA DE DISTRIBUIÇÃO DE ENERGIA ELÉTRICA - FORNECIMENTO E INSTALAÇÃO. AF_12/2021 | M | 120 | | | |
| 9.14 | 96986 | SINAPI | HASTE DE ATERRAMENTO, DIÂMETRO 3/4", COM 3 METROS - FORNECIMENTO E INSTALAÇÃO. AF_08/2023 | UN | 15 | | | |
| 9.15 | 101881 | SINAPI | QUADRO DE DISTRIBUIÇÃO DE ENERGIA EM CHAPA DE AÇO GALVANIZADO, DE EMBUTIR, COM BARRAMENTO TRIFÁSICO, PARA 40 DISJUNTORES DIN 100A - FORNECIMENTO E INSTALAÇÃO. AF_10/2020 | UN | 1 | | | |
| 9.16 | 103782 | SINAPI | LUMINÁRIA TIPO PLAFON CIRCULAR, DE SOBREPOR, COM LED DE 12/13 W - FORNECIMENTO E INSTALAÇÃO. AF_09/2024 | UN | 35 | | | |
| 9.17 | 91979 | SINAPI | INTERRUPTOR INTERMEDIÁRIO (1 MÓDULO), 10A/250V, INCLUINDO SUPORTE E PLACA - FORNECIMENTO E INSTALAÇÃO. AF_03/2023 | UN | 35 | | | |
| 9.18 | 92001 | SINAPI | TOMADA BAIXA DE EMBUTIR (1 MÓDULO), 2P+T 20 A, INCLUINDO SUPORTE E PLACA - FORNECIMENTO E INSTALAÇÃO. AF_03/2023 | UN | 70 | | | |
| 9.19 | 7271 | ORSE | Poste de aço galvanizado cônico contínuo reto, diâmetro superior de 60mm, diâmetro da base 126mm, altura total 8m, Conipost ref. Série A0008/classe 30 da Conipost ou similar | un | 3 | | | |



Este documento encontra-se registrado no Conselho Regional de Engenharia e Agronomia do Estado do Maranhão, vinculado à Certidão nº 939042/2025, 31/10/2025 em emitida

Certidão nº 939042/2025
31/10/2025, 12:34
Chave de Impressão: Z08dZ
O documento neste ato registrado foi emitido em 29/10/2025 e contém 6 folhas

Prefeitura Mun. de Nova Colinas-MA
000508
Assinatura

CIETEC - CENTRO INTEGRADO DE EDUCACAO E TECNOLOGIA
CNPJ: 17.733.167/0001-64

Avenida Getúlio Vargas, N° 135, Centro, CEP: 65.775-000

| | |
|---|---|
| **PROPONENTE:** | J. C. A. EMPREENDIMENTOS EDUCACIONAIS LTDA |
| **OBJETO:** | CONTRATAÇÃO DE EMPRESA ESPECIALIZADA PARA SERVIÇO DE REFORMA E AMPLIAÇÃO DO PRÉDIO COMERCIAL ONDE SERÁ SEDIADA A ESCOLA CIETEC – CENTRO INTEGRADO DE EDUCACAO E TECNOLOGIA, REDE PITÁGORAS EM GONÇALVES DIAS - MA. |
| **ENDEREÇO:** | Avenida Getúlio Vargas, N° 135, Centro, CEP: 65.775-000 |

## PLANILHA ORÇAMENTÁRIA SINTÉTICA

| Item | Código | Banco | Descrição | Und | Quant. | Valor Unit | Valor Unit com BDI | Total |
|---|---|---|---|---|---|---|---|---|
| 9.20 | 101658 | SINAPI | LUMINÁRIA DE LED PARA ILUMINAÇÃO PÚBLICA, DE 138 W ATÉ 180 W - FORNECIMENTO E INSTALAÇÃO. AF_08/2020 | UN | 6 | | | |
| 9.21 | 4883 | ORSE | Caixa de inspeção 0.60 x 0.60 x 0.60m | un | 3 | | | |
| 9.22 | 101632 | SINAPI | RELÉ FOTOELÉTRICO PARA COMANDO DE ILUMINAÇÃO EXTERNA 1000 W - FORNECIMENTO E INSTALAÇÃO. AF_08/2020 | UN | 3 | | | |
| **10** | | | **PINTURA** | | | | | |
| 10.1 | 88497 | SINAPI | EMASSAMENTO COM MASSA LÁTEX, APLICAÇÃO EM PAREDE, DUAS DEMÃOS, LIXAMENTO MANUAL. AF_04/2023 | m² | 3800 | | | |
| 10.2 | 88485 | SINAPI | FUNDO SELADOR ACRÍLICO, APLICAÇÃO MANUAL EM PAREDE, UMA DEMÃO. AF_04/2023 | m² | 4360 | | | |
| 10.3 | 88489 | SINAPI | PINTURA LÁTEX ACRÍLICA PREMIUM, APLICAÇÃO MANUAL EM PAREDES, DUAS DEMÃOS. AF_04/2023 | m² | 4360 | | | |
| **11** | | | **LOUÇAS, METAIS E BANCADAS** | | | | | |
| 11.1 | 95472 | SINAPI | VASO SANITÁRIO SIFONADO CONVENCIONAL PARA PCD SEM FURO FRONTAL COM LOUÇA BRANCA SEM ASSENTO, INCLUSO CONJUNTO DE LIGAÇÃO PARA BACIA SANITÁRIA AJUSTÁVEL - FORNECIMENTO E INSTALAÇÃO. AF_01/2020 | UN | 4 | | | |
| 11.2 | 86940 | SINAPI | LAVATÓRIO LOUÇA BRANCA COM COLUNA, 45 X 55CM OU EQUIVALENTE, PADRÃO MÉDIO, INCLUSO SIFÃO TIPO GARRAFA, VÁLVULA E ENGATE FLEXÍVEL DE 40CM EM METAL CROMADO, COM APARELHO MISTURADOR PADRÃO MÉDIO - FORNECIMENTO E INSTALAÇÃO. AF_01/2020 | UN | 4 | | | |
| 11.3 | 93442 | SINAPI | BANCADA MÁRMORE BRANCO 150 X 60 CM, COM CUBA DE EMBUTIR DE AÇO, VÁLVULA AMERICANA E SIFÃO TIPO GARRAFA EM METAL , ENGATE FLEXÍVEL 30 CM, TORNEIRA CROMADA, DE MESA, 1/2" OU 3/4", PARA PIA COZINHA, PADRÃO ALTO - FORNEC. E INSTALAÇÃO. AF_01/2020 | UN | 3 | | | |
| 11.4 | 100860 | SINAPI | CHUVEIRO ELÉTRICO COMUM CORPO PLÁSTICO, TIPO DUCHA - FORNECIMENTO E INSTALAÇÃO. AF_01/2020 | UN | 2 | | | |
| 11.5 | 86914 | SINAPI | TORNEIRA CROMADA 1/2" OU 3/4" PARA TANQUE, PADRÃO MÉDIO - FORNECIMENTO E INSTALAÇÃO. AF_01/2020 | UN | 7 | | | |
| 11.6 | 95544 | SINAPI | PAPELEIRA DE PAREDE EM METAL CROMADO SEM TAMPA, INCLUSO FIXAÇÃO. AF_01/2020 | UN | 4 | | | |
| 11.7 | 102617 | SINAPI | CAIXA D´ÁGUA EM POLIÉSTER REFORÇADO COM FIBRA DE VIDRO, 5000 LITROS - FORNECIMENTO E INSTALAÇÃO. AF_06/2021 | UN | 1 | | | |
| 11.8 | 74125/002 | SINAPI | ESPELHO CRISTAL ESPESSURA 4MM, COM MOLDURA EM ALUMÍNIO E COMPENSADO 6MM PLASTIFICADO COLADO | m² | 1 | | | |
| 11.9 | 100869 | SINAPI | BARRA DE APOIO RETA, EM AÇO INOX POLIDO, COMPRIMENTO 90 CM, FIXADA NA PAREDE - FORNECIMENTO E INSTALAÇÃO. AF_01/2020 | UN | 4 | | | |
| **12** | | | **COMBATE A INCÊNDIO** | | | | | |
| 12.1 | 101905 | SINAPI | EXTINTOR DE INCÊNDIO PORTÁTIL COM CARGA DE ÁGUA PRESSURIZADA DE 10 L, CLASSE A - FORNECIMENTO E INSTALAÇÃO. AF_10/2020_PE | UN | 4 | | | |
| 12.3 | 101907 | SINAPI | EXTINTOR DE INCÊNDIO PORTÁTIL COM CARGA DE CO2 DE 6 KG, CLASSE BC - FORNECIMENTO E INSTALAÇÃO. AF_10/2020_PE | UN | 4 | | | |
| **13** | | | **FORRO** | | | | | |
| 13.1 | 96116 | SINAPI | FORRO EM RÉGUAS DE PVC, FRISADO, PARA AMBIENTES COMERCIAIS, INCLUSIVE ESTRUTURA BIDIRECIONAL DE FIXAÇÃO. AF_08/2023_PS | m² | 384 | | | |
| **14** | | | **COBERTURA** | | | | | |
| 14.1 | 92580 | SINAPI | TRAMA DE AÇO COMPOSTA POR TERÇAS PARA TELHADOS DE ATÉ 2 ÁGUAS PARA TELHA ONDULADA DE FIBROCIMENTO, METÁLICA, PLÁSTICA OU TERMOACÚSTICA, INCLUSO TRANSPORTE VERTICAL. AF_07/2019 | m² | 680 | | | |



Este documento encontra-se registrado no Conselho Regional de Engenharia e Agronomia do Estado do Maranhão, vinculado à Certidão nº 939042/2025, em 31/10/2025 emitida

Certidão nº 939042/2025
31/10/2025, 12:34
Chave de Impressão: Z08dZ
O documento neste ato registrado foi emitido em 29/10/2025 e contém 6 folhas

Prefeitura Municipal Nova Colinas-MA
000509
Assinatura

CIETEC - CENTRO INTEGRADO DE EDUCACAO E TECNOLOGIA
CNPJ: 17.733.167/0001-64

Avenida Getúlio Vargas, N° 135, Centro, CEP: 65.775-000

| | |
|---|---|
| **PROPONENTE:** | J. C. A. EMPREENDIMENTOS EDUCACIONAIS LTDA |
| **OBJETO:** | CONTRATAÇÃO DE EMPRESA ESPECIALIZADA PARA SERVIÇO DE REFORMA E AMPLIAÇÃO DO PRÉDIO COMERCIAL ONDE SERÁ SEDIADA A ESCOLA CIETEC – CENTRO INTEGRADO DE EDUCACAO E TECNOLOGIA, REDE PITÁGORAS EM GONÇALVES DIAS - MA. |
| **ENDEREÇO:** | Avenida Getúlio Vargas, N° 135, Centro, CEP: 65.775-000 |

## PLANILHA ORÇAMENTÁRIA SINTÉTICA

| Item | Código | Banco | Descrição | Und | Quant. | Valor Unit | Valor Unit com BDI | Total |
|---|---|---|---|---|---|---|---|---|
| 14.2 | 94213 | SINAPI | TELHAMENTO COM TELHA DE AÇO/ALUMÍNIO E = 0,5 MM, COM ATÉ 2 ÁGUAS, INCLUSO IÇAMENTO. AF_07/2019 | m² | 680 | | | |
| 14.3 | 94229 | SINAPI | CALHA EM CHAPA DE AÇO GALVANIZADO NÚMERO 24, DESENVOLVIMENTO DE 100 CM, INCLUSO TRANSPORTE VERTICAL. AF_07/2019 | M | 140 | | | |
| **15** | | | **SERVIÇOS COMPLEMENTARES** | | | | | |
| 15.1 | 5057 | ORSE | Revestimento metálico em alumínio composto (Alucobond), e=0,3mm, pintura Kaynar 500 composta por seis camadas, inclusive estrutura metálica auxiliar em perfil de viga "U" de 2" - fornecimento e montagem | m² | 5 | | | |
| 15.2 | 12045 | ORSE | Letra em aço inox escovado/polido 40 x 40cm - instalado | un | 20 | | | |
| 15.3 | 002 | Próprio | FORNECIMENTO E ESPALHAMENTO DE TERRA VEGETAL PRETA | m³ | 12 | | | |
| 15.4 | 98503 | SINAPI | PLANTIO DE GRAMA EM PAVIMENTO CONCREGRAMA. AF_07/2024 | m² | 40 | | | |
| 15.5 | 98516 | SINAPI | PLANTIO DE PALMEIRA COM ALTURA DE MUDA MENOR OU IGUAL A 2,00 M . AF_07/2024 | UN | 5 | | | |

Documento assinado digitalmente
gov.br
CLEUDIANA COSTA COELHO
Data: 24/10/2025 11:26:12-0300
Verifique em https://validar.iti.gov.br

SÓCIO ADMINISTRADOR
CLEUDIANA COSTA COELHO
J. C. A. EMPREENDIMENTOS EDUCACIONAIS LTDA
CNPJ: 17.733.167/0001-64
CPF: 004.633.243-07

FELIPE ANDERSON DE SOUSA SIQUEIRA:03335475356
Assinado de forma digital por FELIPE ANDERSON DE SOUSA SIQUEIRA:03335475356
Dados: 2025.10.20 10:37:43 -03'00'

ENG. CIVIL: FELIPE ANDERSON DE SOUSA SIQUEIRA
CPF: 033.354.753-56
CREA: RNP: 1123131384

Este documento encontra-se registrado no Conselho Regional de Engenharia e Agronomia do Estado do Maranhão, vinculado à Certidão nº 939042/2025, em 31/10/2025 emitida

Certidão nº 939042/2025
31/10/2025, 12:34
Chave de Impressão: Z08dZ
O documento neste ato registrado foi emitido em 29/10/2025 e contém 6 folhas

Prefeitura Mun... Gonçalves Dias-MA
000510
Assinatura

# LAUDO TÉCNICO

O presente laudo tem como objetivo certificar a fiel execução dos serviços constantes no Atestado De Capacidade Técnica, proveniente do contrato n° **1302.2025/2025,** emitido pela **J. C. A. EMPREENDIMENTOS EDUCACIONAIS LTDA, INCRITA NO CNPJ: 17.733.167/0001-64.** Endereço: Avenida Getúlio Vargas, N° 135, Centro, CEP: 65.775-000, Gonçalves Dias – MA

## DADOS DA OBRA

**Contratante: J. C. A. EMPREENDIMENTOS EDUCACIONAIS LTDA**
**CNPJ da contratante:** 17.733.167/0001-64
**Endereço da Obra/Serviço**: Avenida Getúlio Vargas, N° 135, Centro, CEP: 65.775-000, Gonçalves Dias – MA
**Contrato:** 1302.2025/2025
**Data de assinatura do contrato:** 30/05/2025
**Empresa Contratada:** E R SOUSA FILHO SERVIÇOS LTDA
**CNPJ da empresa contratada:** 42.016.257/0001-81
**Período de execução:** 02/06/2025 A 30/09/2025

**Objeto:** Contratação de empresa especializada para serviço de reforma e ampliação do prédio comercial onde será sediada a ESCOLA CIETEC – CENTRO INTEGRADO DE EDUCACAO E TECNOLOGIA, rede Pitágoras em Gonçalves Dias - MA.

**ART DE EXECUÇÃO Nº:** MA20250963551
**Responsável Técnico da Empresa Contratada:** Egbert Rodrigues Sousa Filho
**Registro no CREA:** RNP: 111924547-8 Registro: 116487MA

**Atividade Técnica:**

14 - Elaboração Quantidade Unidade
66 - Laudo > CONSTRUÇÃO CIVIL > EDIFICAÇÕES > DE VEDAÇÃO > #1.1.8.1 - EM ALVENARIA - 2.180,00 m²
66 - Laudo > CONSTRUÇÃO CIVIL > EDIFICAÇÕES > DE EDIFICAÇÃO > #1.1.1.4 - EM MATERIAIS MISTOS -2.180,00 m²
66 - Laudo > CONSTRUÇÃO CIVIL > INSTALAÇÕES HIDROSSANITÁRIAS > #1.4.1 - DE SISTEMA DE ÁGUA POTÁVEL - 635,00 m²
66 - Laudo > CONSTRUÇÃO CIVIL > INSTALAÇÕES HIDROSSANITÁRIAS > #1.4.2 - DE SISTEMA DE REDES DE ÁGUAS PLUVIAIS - 635,00 m²
66 - Laudo > ELETROTÉCNICA > INSTALAÇÕES ELÉTRICAS > DE INSTALAÇÕES ELÉTRICAS EM BAIXA TENSÃO > #11.10.1.2 - PARA FINS COMERCIAIS - 635,00 m²
66 - Laudo > ELETROTÉCNICA > SISTEMAS DE PROTEÇÃO CONTRA DESCARGAS ATMOSFÉRICAS - SPDA > #11.12.1 - DE SISTEMAS DE PROTEÇÃO CONTRA DESCARGASATMOSFÉRICAS – SPDA - 635,00 m²
66 - Laudo > CONSTRUÇÃO CIVIL > EDIFICAÇÕES > DE ACESSIBILIDADE DE EDIFICAÇÃO > #1.1.3.2 - PARA FINS COMERCIAIS - 635,00 m²
66 - Laudo > CONSTRUÇÃO CIVIL > MATERIAIS DE CONSTRUÇÃO CIVIL > #1.2.3 - DE APLICAÇÃO DE CONCRETO - 268,00 m³
66 - Laudo > ESTRUTURAS > ESTRUTURAS METÁLICAS > DE ESTRUTURA METÁLICA > #2.2.1.1 - PARA EDIFICAÇÃO - 86.000,00 kg
66 - Laudo > CONSTRUÇÃO CIVIL > MATERIAIS DE CONSTRUÇÃO CIVIL > #1.2.6 - DE APLICAÇÃO DE OUTROS MATERIAIS - 635,00 m²

Gonçalves Dias - MA, 28 de outubro de 2025.

FELIPE ANDERSON DE SOUSA SIQUEIRA:03335475356
Assinado de forma digital por FELIPE ANDERSON DE SOUSA SIQUEIRA:03335475356
Dados: 2025.10.28 13:39:31 -03'00'

**ENG. CIVIL: FELIPE ANDERSON DE SOUSA SIQUEIRA**
**CPF: 033.354.753-56**
**CREA: RNP: 1123131384**

Este documento encontra-se registrado no Conselho Regional de Engenharia e Agronomia do Estado do Maranhão, vinculado à Certidão nº 939042/2025, em 31/10/2025 emitida

Certidão nº 939042/2025
31/10/2025, 12:34
Chave de Impressão: Z08dZ
O documento neste ato registrado foi emitido em 29/10/2025 e contém 1 folhas

Certidão de Acervo Técnico - CAT
Resolução Nº 1025 de 30 de Outubro de 2009
Resolução Nº 218 de 29 de Junho de 1973

**CREA-MA**

CAT COM REGISTRO DE ATESTADO
930928/2025-00511
Atividade concluída

Conselho Regional de Engenharia e Agronomia do Estado do Maranhão

Assinatura

CERTIFICAMOS, para os devidos fins, que consta em nossos arquivos o registro de Acervo referente a(s) Anotação(ões) de Responsabilidade(s) Técnica(s) - ARTs, constante(s) da Presente CERTIDÃO, tendo sido comprovada a execução e conclusão da(s) obra(s) e/ou serviço(s) indicado(s) conforme descrição(ões) abaixo.

Profissional: **EGBERT RODRIGUES SOUSA FILHO**
Registro: **116487MA** RNP: **1119245478**
Titulo profissional: ENGENHEIRO CIVIL

---

Número da ART: **MA20220548060** Tipo de ART: OBRA / SERVIÇO Registrada em: 14/07/2022 Baixada em: 06/06/2025
Forma de registro: SUBSTITUIÇÃO Participação técnica: INDIVIDUAL
Empresa contratada:

Contratante: **MUNICIPIO DE BERNARDO DO MEARIM** CPF/CNPJ: **01.612.345/0001-69**
Endereço do contratante: AVENIDA MANUEL MATIAS Nº: S/N
Complemento: Bairro: CENTRO
Cidade: BERNARDO DO MEARIM UF: MA CEP: 65723000
Contrato: Celebrado em:
Valor do contrato: R$ 7.641.944,02 Tipo de contratante: Pessoa Juridica de Direito Público
Ação institucional: Agricultura familiar
Endereço da obra/serviço: AVENIDA MANUEL MATIAS Nº: S/N
Complemento: Bairro: CENTRO
Cidade: BERNARDO DO MEARIM UF: MA CEP: 65723000
Coordenadas Geográficas: -4.627046, -44.761149
Data de inicio: 11/07/2022 Conclusão efetiva: 11/07/2023
Finalidade: Escolar
Proprietário: MUNICIPIO DE BERNARDO DO MEARIM CPF/CNPJ: 01.612.345/0001-69

Atividade Técnica: **7 - Condução de serviço técnico** CONSTRUÇÃO CIVIL > EDIFICAÇÕES > DE EDIFICAÇÃO > #1.1.1.4 - EM MATERIAIS MISTOS 35 - Elaboração de orçamento 0.01 unidade; **7 - Condução de serviço técnico** CONSTRUÇÃO CIVIL > EDIFICAÇÕES > DE EDIFICAÇÃO > #1.1.1.4 - EM MATERIAIS MISTOS 80 - Projeto 0.01 unidade;

**Observações**

ART para projeto e orçamento. Objeto: Construção de Escola Municipal São Bernardo no Municipio de Bernardo do Mearim - MA.

---

Número da ART: **MA20220555235** Tipo de ART: OBRA / SERVIÇO Registrada em: 03/08/2022 Baixada em: 06/06/2025
Forma de registro: INICIAL Participação técnica: INDIVIDUAL
Empresa contratada:

Contratante: **MUNICIPIO DE BERNARDO DO MEARIM** CPF/CNPJ: **01.612.345/0001-69**
Endereço do contratante: AVENIDA MANUEL MATIAS Nº: S/N
Complemento: Bairro: CENTRO
Cidade: BERNARDO DO MEARIM UF: MA CEP: 65723000
Contrato: Celebrado em:
Valor do contrato: R$ 2.445.309,40 Tipo de contratante: Pessoa Juridica de Direito Público
Ação institucional: Agricultura familiar
Endereço da obra/serviço: AVENIDA MANUEL MATIAS Nº: S/N
Complemento: Bairro: CENTRO
Cidade: BERNARDO DO MEARIM UF: MA CEP: 65723000
Coordenadas Geográficas: -4.627046, -44.761149
Data de início: 02/08/2022 Conclusão efetiva: 03/08/2023
Finalidade: Infraestrutura
Proprietário: MUNICIPIO DE BERNARDO DO MEARIM CPF/CNPJ: 01.612.345/0001-69

Atividade Técnica: **6 - Condução de equipe** ESTRUTURAS > OBRAS DE ARTE > #2.6.1 - DE PONTES 35 - Elaboração de orçamento 9.00 unidade; **6 - Condução de equipe** ESTRUTURAS > OBRAS DE ARTE > #2.6.1 - DE PONTES 80 - Projeto 9.00 unidade;

**Observações**

ART PARA PROJETO E ORÇAMENTO DE PONTES NO MUNICÍPIO DE BERNARDO DO MEARIM/MA.

---

Número da ART: **MA20240827114** Tipo de ART: OBRA / SERVIÇO Registrada em: 30/09/2024 Baixada em: 06/06/2025
Forma de registro: INICIAL Participação técnica: INDIVIDUAL
Empresa contratada:

Certidão de Acervo Técnico - CAT
Resolução Nº 1025 de 30 de Outubro de 2009
Resolução Nº 218 de 29 de Junho de 1973

# CREA-MA

CAT COM REGISTRO DE ATESTADO
930928/2025

Atividade concluída

Assinatura

Conselho Regional de Engenharia e Agronomia do Estado do Maranhão

Contratante: **MUNICIPIO DE BERNARDO DO MEARIM** CPF/CNPJ: **01.612.345/0001-69**
Endereço do contratante: AVENIDA MANUEL MATIAS Nº: S/N
Complemento: Bairro: CENTRO
Cidade: BERNARDO DO MEARIM UF: MA CEP: 65723000
Contrato: Celebrado em:
Valor do contrato: R$ 20.663.667,80 Tipo de contratante: Pessoa Juridica de Direito Público
Ação institucional: Agricultura familiar
Endereço da obra/serviço: AVENIDA MANUEL MATIAS Nº: S/N
Complemento: Bairro: CENTRO
Cidade: BERNARDO DO MEARIM UF: MA CEP: 65723000
Coordenadas Geográficas: -4.627046, -44.761149
Data de início: 26/09/2024 Conclusão efetiva: 18/09/2025
Finalidade:
Proprietário: MUNICIPIO DE BERNARDO DO MEARIM CPF/CNPJ: 01.612.345/0001-69

Atividade Técnica: **7 - Condução de serviço técnico** TRANSPORTES > INFRAESTRUTURA URBANA > DE PAVIMENTAÇÃO > #4.2.1.2 - ASFÁLTICA PARA VIAS URBANAS 80 - Projeto 10935.69 tonelada; **7 - Condução de serviço técnico** OBRAS HIDRÁULICAS E RECURSOS HÍDRICOS > SISTEMAS DE DRENAGEM PARA OBRAS CIVIS > DE SISTEMAS DE DRENAGEM PARA OBRAS CIVIS > #5.3.1.7 - MEIO-FIO 80 - Projeto 38000.00 metro; **7 - Condução de serviço técnico** OBRAS HIDRÁULICAS E RECURSOS HÍDRICOS > SISTEMAS DE DRENAGEM PARA OBRAS CIVIS > DE SISTEMAS DE DRENAGEM PARA OBRAS CIVIS > #5.3.1.8 - SARJETA 80 - Projeto 38000.00 metro;

**Observações**

ART DE PROJETO PARA EXECUÇÃO DOS SERVIÇOS DE CONSERVAÇÃO E/OU MANUTENÇÃO DE PAVIMENTAÇÃO DE VIAS URBANAS E RURAIS DE BERNARDO DO MEARIM/MA.

**Informações Complementares**

- 'O atestado está registrado apenas para atividades técnicas constantes da ART, não sendo contempladas neste registro os itens 17.3.6; 17.4.9; 17.4.10; 17.4.11; 17.4.12; 17.5 COMPLETO; por se tratar de atividades fora da atribuição do profissional.'

CERTIFICAMOS, finalmente, que se encontra vinculado à presente Certidão de Acervo Técnico – CAT, o atestado contendo 20 folha(s), expedido pelo contratante da obra/serviço, a quem cabe a responsabilidade pela veracidade e exatidão das informações nele constantes.

**Certidão de Acervo Técnico nº 930928/2025**
**30/09/2025, 13:03**
**239AC**

A Certidão de Acervo Técnico (CAT) à qual o atestado está vinculado constituirá prova da capacidade técnico-profissional da pessoa juridica somente se o responsável técnico indicado estiver ou venha a ser integrado ao seu quadro técnico por meio de declaração entregue no momento da habilitação ou da entrega das propostas.

Certificamos que se encontra vinculado à presente CAT o atestado apresentado em cumprimento à Lei nº 8.666/93, expedido pela pessoa jurídica contratante, a quem cabe a responsabilidade pela veracidade e exatidão das informações nele constantes. É de responsabilidade deste Conselho a verificação da atividade profissional em conformidade com a Lei nº 5.194/66 e Resoluções do Conselho Federal de Engenharia e Agronomia - CONFEA.

Esta certidão perderá a validade, caso ocorra qualquer alteração posterior dos elementos cadastrais nela contidos.

Fica(m) Excluído(s), no entanto, o(s) serviço(s) cujas atribuições não competem ao(s) profissional(is) em questão.

A autenticidade desta Certidão pode ser verificada em: https://crea-ma.sitac.com.br/publico/, com a chave: 239AC

Prefeitura Mun. de Nova Colinas MA
000513
Assinatura

ESTADO DO MARANHÃO
MUNICÍPIO DE BERNARDO DO MEARIM - MA
CNPJ: 01.612.345/0001-69
Avenida Manoel Matias, s/nº - Centro - 65.723-000

## ATESTADO DE CAPACIDADE TÉCNICA

Atestamos, para todos os fins de direito, em especial para constituir documento idôneo junto ao Município de Bernardo do Mearim – MA, por intermédio da **SECRETARIA MUNICIPAL DE INFRAESTRUTURA, INSCRITO NO CNPJ Sob nº 01.612.345/0001-69,** que o Engenheiro Civil **EGBERT RODRIGUES SOUSA FILHO, CPF nº 613.965.733-48,** morando atualmente na Rua Antônio Rodrigues , 26, Centro, CEP: 65.723-000, Bernardo do Mearim – MA, referente ao projeto de **CONSTRUÇÃO DE ESCOLA MUNICIPAL SÃO BERNARDO NO MUNICÍPIO DE BERNARDO DO MEARIM/MA, CUJO O VALOR É DE R$ 7.641.944,02 (Sete milhões seiscentos e quarenta e um mil novecentos e quarenta e quatro reais e dois centavos )** demonstrou idoneidade e capacidade técnica para atender as necessidades da elaboração do projeto acima citado no município de Bernardo do Mearim/MA.
**Data de Início: 11/07/2022 Término: 11/07/2023**

**PROPRIETARIO DA OBRA: MUNICIPIO DE BERNARDO DO MEARIM / MA, INSCRITO NO CNPJ Sob 01.612.345/0001-69. AVENIDA MANUEL MATIAS, S/N, BAIRRO CENTRO, CEP: 65723-000 BERNARDO DO MEARIM/MA.**

**CONTRATANTE:** MUNICIPIO DE BERNARDO DO MEARIM / MA, INSCRITO NO CNPJ Sob 01.612.345/0001-69. AVENIDA MANUEL MATIAS, S/N, BAIRRO CENTRO, CEP: 65723-000 BERNARDO DO MEARIM/MA.

**LOCAL DA OBRA:** MUNICIPIO DE BERNARDO DO MEARIM / MA, INSCRITO NO CNPJ Sob 01.612.345/0001-69 – AVENIDA MANUEL MATIAS, S/N, BAIRRO CENTRO, CEP: 65723-000

**RESPONSÁVEL TÉCNICO DO PROJETO:**
ART - OBRA / SERVIÇO **Nº MA20220548060**
EGBERT RODRIGUES SOUSA FILHO
CREA/MA: 111924547-8
ENGENHEIRO CIVIL
CPF: 613.965.733-48

**VALOR DO PROJETO:** R$ 7.641.944,02 (Sete milhões seiscentos e quarenta e um mil novecentos e quarenta e quatro reais e dois centavos).

**ERIVELTON BARROS VIANA**
Secretário Municipal de Infraestrutura
CPF: 716.030.853-00
Decreto Nº 018/2025

2025

Este documento encontra-se registrado no Conselho Regional de Engenharia e Agronomia do Estado do Maranhão, vinculado à Certidão nº 930928/2025, emitida em 30/09/2025

Certidão nº 930928/2025
29/10/2025, 21:22
Chave de Impressão: 239AC
O documento neste ato registrado foi emitido em 25/06/2025 e contém 19 folhas

Prefeitura Mun. de Nova Colinas-MA
000514
Assinatura

Este documento encontra-se registrado no Conselho Regional de Engenharia e Agronomia do Estado do Maranhão, vinculado à Certidão nº 930928/2025, em 30/09/2025 emitida

## PREFEITURA MUNICIPAL DE BERNARDO DO MEARIM

Obra: Construção de Escola Municipal São Bernardo

Local: Sede do Município de Bernardo do Mearim - MA

Fonte de Referência: Sinapi Maio/2022 sem desoneração

### Planilha Orçamentária

| | | | | | | | | | |
|---|---|---|---|---|---|---|---|---|---|
| Escola 14 Salas de Aula | | | | un | 1,00 | | | BDI: | 30,33% |
| ITEM | CÓDIGO | FONTE | DESCRIÇÃO DOS SERVIÇOS | UNI. | QUANT. | PREÇO SEM BDI (R$) | PREÇO COM BDI (R$) | VALOR (R$) | % |
| 1. | | | SERVIÇOS PRELIMINARES | | | | | | |
| 1.1 | 4813 | SINAPI | PLACA DE OBRA (PARA CONSTRUCAO CIVIL) EM CHAPA GALVANIZADA *N. 22*, ADESIVADA, DE *2,4 X 1,2* M (SEM POSTES PARA FIXACAO) | m² | 8,00 | 225,06 | 293,24 | 2.345,94 | 0,03% |
| 1.2 | 98458 | SINAPI | TAPUME COM COMPENSADO DE MADEIRA. AF_05/2018 | m² | 200,00 | 153,89 | 199,91 | 39.982,54 | 0,52% |
| 1.3 | 93214 | SINAPI | EXECUÇÃO DE RESERVATÓRIO ELEVADO DE ÁGUA (1000 LITROS) EM CANTEIRO DE OBRA, APOIADO EM ESTRUTURA DE MADEIRA. AF_02/2016 | un | 1,00 | 6.621,21 | 8.629,42 | 8.629,42 | 0,11% |
| 1.4 | 93212 | SINAPI | EXECUÇÃO DE SANITÁRIO E VESTIÁRIO EM CANTEIRO DE OBRA EM CHAPA DE MADEIRA COMPENSADA, NÃO INCLUSO MOBILIÁRIO. AF_02/2016 | m² | 6,00 | 969,96 | 1.264,15 | 7.584,89 | 0,10% |
| 1.5 | 93207 | SINAPI | EXECUÇÃO DE ESCRITÓRIO EM CANTEIRO DE OBRA EM CHAPA DE MADEIRA COMPENSADA, NÃO INCLUSO MOBILIÁRIO E EQUIPAMENTOS. AF_02/2016 | m² | 20,90 | 1.111,13 | 1.448,14 | 28.962,71 | 0,38% |
| 1.6 | 93584 | SINAPI | EXECUÇÃO DE DEPÓSITO EM CANTEIRO DE OBRA EM CHAPA DE MADEIRA COMPENSADA, NÃO INCLUSO MOBILIÁRIO. AF_04/2016 | m² | 20,00 | 904,68 | 1.179,04 | 23.580,87 | 0,31% |
| 1.7 | 99059 | SINAPI | LOCACAO CONVENCIONAL DE OBRA, UTILIZANDO GABARITO DE TÁBUAS CORRIDAS PONTALETADAS A CADA 2,00M - 2 UTILIZAÇÕES. AF_10/2018 | m² | 2.751,20 | 53,02 | 69,10 | 190.110,56 | 2,48% |
| 1.8 | 98525 | SINAPI | LIMPEZA MECANIZADA DE CAMADA VEGETAL VEGETAÇÃO E PEQUENAS ÁRVORES (DIÂMETRO DE TRONCO MENOR QUE 0,20 M), COM TRATOR DE ESTEIRAS.AF_05/2018 | m² | 5.000,00 | 0,29 | 0,38 | 1.889,79 | 0,02% |
| | | | | | | | Subtotal | 303.986,84 | 3,97% |
| 2. | | | MOVIMENTO DE TERRAS PARA FUNDAÇÕES | | | | | | |
| 2.1 | 96385 | SINAPI | EXECUÇÃO E COMPACTAÇÃO DE ATERRO COM SOLO PREDOMINANTEMENTE ARGILOSO EXCLUSIVE SOLO, ESCAVAÇÃO, CARGA E TRANSPORTE. AF_11/2019 | m³ | 6.300,00 | 9,23 | 12,03 | 75.785,59 | 0,99% |
| 2.2 | 96385 | SINAPI | EXECUÇÃO E COMPACTAÇÃO DE ATERRO COM SOLO PREDOMINANTEMENTE ARGILOSO EXCLUSIVE SOLO, ESCAVAÇÃO, CARGA E TRANSPORTE. AF_11/2019 | m³ | 1.374,16 | 9,23 | 12,03 | 16.536,46 | 0,22% |
| 2.3 | 91101 | SINAPI | ESCAVAÇÃO MECANIZADA DE VALA COM PROF. MAIOR QUE 1,5 M ATÉ 3,0 M (MEDIA MONTANTE E JUSANTE/UMA COMPOSIÇÃO POR TRECHO), RETROESCAV. (0,26 M3), LARG. MENOR QUE 0,8 M, EM SOLO DE 1A CATEGORIA, EM LOCAIS COM ALTO NÍVEL DE INTERFERÊNCIA. AF_02/2021 | m³ | 224,93 | 10,17 | 13,25 | 2.981,35 | 0,04% |



Certidão nº 930928/2025
29/10/2025, 21:22
Chave de Impressão: 239AC
O documento neste ato registrado foi emitido em 25/06/2025 e contém 19 folhas

Prefeitura Mun. de Nova Colinas-MA
000515
Assinatura

Este documento encontra-se registrado no Conselho Regional de Engenharia e Agronomia do Estado do Maranhão, vinculado à Certidão nº 930928/2025, em 30/09/2025 emitida

## PREFEITURA MUNICIPAL DE BERNARDO DO MEARIM

Obra: Construção de Escola Municipal São Bernardo

Local: Sede do Município de Bernardo do Mearim - MA

Fonte de Referência: Sinapi Maio/2022 sem desoneração

### Planilha Orçamentária

| Escola 14 Salas de Aula | | | | un | 1,00 | | | BDI: | 30,33% |
|---|---|---|---|---|---|---|---|---|---|
| ITEM | CÓDIGO | FONTE | DESCRIÇÃO DOS SERVIÇOS | UN. | QUANT. | PREÇO SEM BDI (R$) | PREÇO COM BDI (R$) | VALOR (R$) | % |
| 2.4 | 91102 | SINAPI | ESCAVAÇÃO VERTICAL A CÉU ABERTO, EM OBRAS DE EDIFICAÇÃO, INCLUINDO CARGA, DESCARGA E TRANSPORTE, EM SOLO DE 1ª CATEGORIA COM ESCAVADEIRA HIDRÁULICA (CAÇAMBA: 0,8 M³ / 111 HP), FROTA DE 5 CAMINHÕES BASCULANTES DE 18 M³, DMT DE 3 KM E VELOCIDADE MÉDIA 20KM/H. AF_05/2020 | m³ | 565,40 | 17,23 | 22,46 | 11.349,19 | 0,15% |
| 2.5 | 101618 | SINAPI | PREPARO DE FUNDO DE VALA COM LARGURA MENOR QUE 1,5 M (ACERTO DO SOLO NATURAL). AF_08/2020 | m² | 449,96 | 4,47 | 5,83 | 2.629,77 | 0,03% |
| 2.6 | 93382 | SINAPI | REATERRO MANUAL DE VALAS COM COMPACTAÇÃO MECANIZADA. AF_04/2016 | m³ | 112,47 | 20,53 | 30,80 | 3.463,56 | 0,05% |
| 2.7 | 101148 | SINAPI | ESCAVAÇÃO HORIZONTAL, INCLUINDO CARGA, DESCARGA E TRANSPORTE EM SOLO DE 1A CATEGORIA COM TRATOR DE ESTEIRAS (105HP) E AMINA, 2,76M3) E CAMINHÃO BASCULANTE DE 14M3, DMT ATÉ 200M. AF_07/2020 | m³ | 6.300,00 | 12,09 | 15,76 | 99.268,45 | 1,30% |
| 2.8 | 100933 | SINAPI | LASTRO COM MATERIAL GRANULAR (PEDRA BRITADA N.1 E PEDRA BRITADA N.2), APLICADO EM PISOS OU LAJES SOBRE SOLO, ESPESSURA DE *10 CM*. AF_07/2019 | m² | 350,00 | 104,73 | 136,49 | 46.136,06 | 0,64% |
| | | | | | | | Subtotal | 261.137,39 | 3,42% |
| 3. | | | FUNDAÇÕES | | | | | | |
| 3.1 | | | CONCRETO ARMADO PARA FUNDAÇÕES | | | | | | |
| 3.1.1 | 100896 | SINAPI | ESTACA ESCAVADA MECANICAMENTE, SEM FLUIDO ESTABILIZANTE, COM 25CM DE DIÂMETRO, CONCRETO LANÇADO POR CAMINHÃO BETONEIRA (EXCLUSIVE MOBILIZAÇÃO E DESMOBILIZAÇÃO). AF_01/2020 | m | 746,00 | 53,07 | 69,17 | 51.736,27 | 0,68% |
| 3.1.2 | 96619 | SINAPI | LASTRO DE CONCRETO MAGRO, APLICADO EM BLOCOS DE COROAMENTO OU SAPATAS, ESPESSURA DE 5 CM. AF_08/2017 | m² | 119,66 | 22,95 | 29,91 | 3.579,72 | 0,05% |
| 3.1.3 | 96535 | SINAPI | FABRICAÇÃO, MONTAGEM E DESMONTAGEM DE FORMA PARA SAPATA, EM MADEIRA SERRADA, E=25 MM, 4 UTILIZAÇÕES. AF_06/2017 | m² | 299,20 | 133,98 | 174,62 | 52.245,15 | 0,68% |
| 3.1.4 | 92915 | SINAPI | ARMAÇÃO DE ESTRUTURAS DE CONCRETO ARMADO, EXCETO VIGAS, PILARES, LAJES E FUNDAÇÕES, UTILIZANDO AÇO CA-50 DE 5,3 MM - MONTAGEM. AF_12/2015 | kg | 755,58 | 15,69 | 20,45 | 15.450,69 | 0,20% |
| 3.1.5 | 92917 | SINAPI | ARMAÇÃO DE ESTRUTURAS DE CONCRETO ARMADO, EXCETO VIGAS, PILARES, LAJES E FUNDAÇÕES, UTILIZANDO AÇO CA-60 DE 6,0 MM - MONTAGEM. AF_12/2015 | kg | 85,32 | 14,96 | 19,50 | 1.663,52 | 0,02% |
| 3.1.6 | 92919 | SINAPI | ARMAÇÃO DE ESTRUTURAS DE CONCRETO ARMADO, EXCETO VIGAS, PILARES, LAJES E FUNDAÇÕES, UTILIZANDO AÇO CA-60 DE 10,0 MM - MONTAGEM. AF_12/2015 | kg | 1.591,66 | 13,47 | 17,56 | 27.945,82 | 0,37% |



Certidão nº 930928/2025
29/10/2025, 21:22
Chave de Impressão: 239AC
O documento neste ato registrado foi emitido em 25/06/2025 e contém 19 folhas

Prefeitura Mun. de Nova Colinas-MA
000516
Assinatura

Este documento encontra-se registrado no Conselho Regional de Engenharia e Agronomia do Estado do Maranhão, vinculado à Certidão nº 930928/2025, emitida em 30/09/2025

## PREFEITURA MUNICIPAL DE BERNARDO DO MEARIM

**Obra: Construção de Escola Municipal São Bernardo**

**Local: Sede do Município de Bernardo do Mearim - MA**

**Fonte de Referência: Sinapi Maio/2022 sem desoneração**

### Planilha Orçamentária

| Escola 14 Salas de Aula | | | | un | 1,00 | | | BDI: | 30,33% |
|---|---|---|---|---|---|---|---|---|---|

| ITEM | CÓDIGO | FONTE | DESCRIÇÃO DOS SERVIÇOS | UN. | QUANT. | PREÇO SEM BDI (R$) | PREÇO COM BDI (R$) | VALOR (R$) | % |
|---|---|---|---|---|---|---|---|---|---|
| 3.1.7 | 92921 | SINAPI | ARMAÇÃO DE ESTRUTURAS DE CONCRETO ARMADO, EXCETO VIGAS, PILARES, LAJES E FUNDAÇÕES, UTILIZANDO AÇO CA-50 DE 12,5 MM - MONTAGEM. AF_12/2015 | kg | 127,12 | 11,41 | 14,87 | 1.890,30 | 0,02% |
| 3.1.8 | 92922 | SINAPI | ARMAÇÃO DE ESTRUTURAS DE CONCRETO ARMADO, EXCETO VIGAS, PILARES, LAJES E FUNDAÇÕES, UTILIZANDO AÇO CA-50 DE 16,0 MM - MONTAGEM. AF_12/2015 | kg | 75,74 | 10,90 | 14,21 | 1.076,02 | 0,01% |
| 3.1.9 | 92915 | SINAPI | ARMAÇÃO DE ESTRUTURAS DE CONCRETO ARMADO, EXCETO VIGAS, PILARES, LAJES E FUNDAÇÕES, UTILIZANDO AÇO CA-60 DE 5,0 MM - MONTAGEM. AF_12/2015 | kg | 325,25 | 16,23 | 21,15 | 6.879,83 | 0,09% |
| 3.1.10 | 96557 | SINAPI | (COMPOSIÇÃO REPRESENTATIVA) EXECUÇÃO DE ESTRUTURAS DE CONCRETO ARMADO, PARA EDIFICAÇÃO INSTITUCIONAL TÉRREA, FCK = 25 MPA, AF_01/2017 | m³ | 131,59 | 3.154,58 | 4.111,36 | 541.008,78 | 7,06% |
| 3.2 | | | **CONCRETO ARMADO PARA FUNDAÇÕES - VIGAS BALDRAMES** | | | | | | |
| 3.2.1 | 96536 | SINAPI | FABRICAÇÃO, MONTAGEM E DESMONTAGEM DE FORMA PARA VIGA BALDRAME, EM MADEIRA SERRADA, E=25 MM, 4 UTILIZAÇÕES. AF_06/2017 | m² | 843,49 | 73,53 | 95,83 | 80.854,78 | 1,06% |
| 3.2.2 | 92916 | SINAPI | ARMAÇÃO DE ESTRUTURAS DE CONCRETO ARMADO, EXCETO VIGAS, PILARES, LAJES E FUNDAÇÕES, UTILIZANDO AÇO CA-60 DE 6,3 MM - MONTAGEM. AF_12/2015 | kg | 14,70 | 19,69 | 20,45 | 300,60 | 0,00% |
| 3.2.3 | 92917 | SINAPI | ARMAÇÃO DE ESTRUTURAS DE CONCRETO ARMADO, EXCETO VIGAS, PILARES, LAJES E FUNDAÇÕES, UTILIZANDO AÇO CA-60 DE 8,0 MM - MONTAGEM. AF_12/2015 | kg | 1.270,32 | 14,96 | 19,60 | 24.767,90 | 0,32% |
| 3.2.4 | 92915 | SINAPI | ARMAÇÃO DE ESTRUTURAS DE CONCRETO ARMADO, EXCETO VIGAS, PILARES, LAJES E FUNDAÇÕES, UTILIZANDO AÇO CA-60 DE 5,0 MM - MONTAGEM. AF_12/2015 | kg | 824,45 | 16,23 | 21,15 | 17.439,23 | 0,23% |
| 3.2.5 | 96557 | SINAPI | (COMPOSIÇÃO REPRESENTATIVA) EXECUÇÃO DE ESTRUTURAS DE CONCRETO ARMADO, PARA EDIFICAÇÃO INSTITUCIONAL TÉRREA, FCK = 25 MPA, AF_01/2017 | m³ | 47,46 | 3.154,58 | 4.111,36 | 195.122,26 | 2,55% |
| 3.3 | | | **CONCRETO ARMADO PARA FUNDAÇÕES - BASE CAIXA D'ÁGUA** | | | | | | |
| 3.3.1 | 100896 | SINAPI | ESTACA ESCAVADA MECANICAMENTE, SEM FLUIDO ESTABILIZANTE, COM 25CM DE DIÂMETRO, CONCRETO LANÇADO POR CAMINHÃO BETONEIRA (EXCLUSIVE MOBILIZAÇÃO E DESMOBILIZAÇÃO). AF_01/2020 | m | 250,00 | 53,07 | 69,17 | 17.706,53 | 0,23% |
| 3.3.2 | 92919 | SINAPI | ARMAÇÃO DE ESTRUTURAS DE CONCRETO ARMADO, EXCETO VIGAS, PILARES, LAJES E FUNDAÇÕES, UTILIZANDO AÇO CA-50 DE 10,0 MM - MONTAGEM. AF_12/2015 | kg | 327,06 | 13,47 | 17,56 | 5.741,69 | 0,08% |
| 3.3.3 | 92915 | SINAPI | ARMAÇÃO DE ESTRUTURAS DE CONCRETO ARMADO, EXCETO VIGAS, PILARES, LAJES E FUNDAÇÕES, UTILIZANDO AÇO CA-60 DE 5,0 MM - MONTAGEM. AF_12/2015 | kg | 85,01 | 16,23 | 21,15 | 1.796,14 | 0,02% |
| 3.3.4 | 96557 | SINAPI | (COMPOSIÇÃO REPRESENTATIVA) EXECUÇÃO DE ESTRUTURAS DE CONCRETO ARMADO, PARA EDIFICAÇÃO INSTITUCIONAL TÉRREA, FCK = 25 MPA, AF_01/2017 | m³ | 1,02 | 3.154,58 | 4.111,36 | 4.210,64 | 0,06% |



Certidão nº 930928/2025
29/10/2025, 21:22
Chave de Impressão: 239AC
O documento neste ato registrado foi emitido em 25/06/2025 e contém 19 folhas

Prefeitura Mun. de Nova Colinas-MA
000517
Assinatura

Este documento encontra-se registrado no Conselho Regional de Engenharia e Agronomia do Estado do Maranhão, vinculado à Certidão nº 930928/2025, emitida em 30/09/2025

**PREFEITURA MUNICIPAL DE BERNARDO DO MEARIM**

Obra: Construção de Escola Municipal São Bernardo

Local: Sede do Município de Bernardo do Mearim - MA

Fonte de Referência: Sinapi Maio/2022 sem desoneração

## Planilha Orçamentária

| Escola 14 Salas de Aula | | | | | | | | BDI: | 30,33% |
|---|---|---|---|---|---|---|---|---|---|
| ITEM | CODIGO | FONTE | DESCRIÇÃO DOS SERVIÇOS | U.I. | QUANT. | PREÇO SEM BDI (R$) | PREÇO COM BDI (R$) | VALOR (R$) | % |
| | | | | | | | Subtotal | 1.051.414,67 | 13,76% |
| 4. | | | SUPERESTRUTURA | | | | | | |
| 4.1 | | | CONCRETO ARMADO - VIGAS | | | | | | |
| 4.1.1 | 92471 | SINAPI | MONTAGEM E DESMONTAGEM DE FORMA DE VIGA, ESCORAMENTO COM GARFO DE MADEIRA, PÉ-DIREITO SIMPLES, EM CHAPA DE MADEIRA PLASTIFICADA, 12 UTILIZAÇÕES. AF_09/2020 | m² | 913,65 | 87,31 | 113,79 | 103.965,26 | 1,36% |
| 4.1.2 | 92777 | SINAPI | ARMAÇÃO DE PILAR OU VIGA DE UMA ESTRUTURA CONVENCIONAL DE CONCRETO ARMADO EM UMA EDIFICAÇÃO TÉRREA OU SOBRADO UTILIZANDO AÇO CA-60 DE 5,0 MM - MONTAGEM. AF_12/2015 | kg | 1.640,04 | 15,58 | 20,31 | 33.301,69 | 0,44% |
| 4.1.3 | 92778 | SINAPI | ARMAÇÃO DE PILAR OU VIGA DE UMA ESTRUTURA CONVENCIONAL DE CONCRETO ARMADO EM UMA EDIFICAÇÃO TÉRREA OU SOBRADO UTILIZANDO AÇO CA-50 DE 10,0 MM - MONTAGEM. AF_12/2015 | kg | 858,06 | 13,93 | 18,15 | 14.963,33 | 0,18% |
| 4.1.4 | 92779 | SINAPI | ARMAÇÃO DE PILAR OU VIGA DE UMA ESTRUTURA CONVENCIONAL DE CONCRETO ARMADO EM UMA EDIFICAÇÃO TÉRREA OU SOBRADO UTILIZANDO AÇO CA-50 DE 12,5 MM - MONTAGEM. AF_12/2015 | kg | 135,67 | 11,74 | 15,30 | 2.121,78 | 0,03% |
| 4.1.5 | 92780 | SINAPI | ARMAÇÃO DE PILAR OU VIGA DE UMA ESTRUTURA CONVENCIONAL DE CONCRETO ARMADO EM UMA EDIFICAÇÃO TÉRREA OU SOBRADO UTILIZANDO AÇO CA-50 DE 16,0 MM - MONTAGEM. AF_12/2015 | kg | 75,74 | 11,14 | 14,52 | 1.099,71 | 0,01% |
| 4.1.6 | 92775 | SINAPI | ARMAÇÃO DE PILAR OU VIGA DE UMA ESTRUTURA CONVENCIONAL DE CONCRETO ARMADO EM UMA EDIFICAÇÃO TÉRREA OU SOBRADO UTILIZANDO AÇO CA-60 DE 5,0 - MONTAGEM. AF_12/2015 | kg | 884,88 | 17,35 | 22,61 | 19.958,53 | 0,26% |
| 4.1.7 | 95957 | SINAPI | (COMPOSIÇÃO REPRESENTATIVA) EXECUÇÃO DE ESTRUTURAS DE CONCRETO ARMADO, PARA EDIFICAÇÃO INSTITUCIONAL TÉRREA, FCK = 25 MPA, AF_01/2017 | m³ | 66,73 | 3.154,59 | 4.111,36 | 274.367,26 | 3,58% |
| 4.2 | | | CONCRETO ARMADO - LAJES E PILARES | | | | | | |
| 4.2.1 | 92471 | SINAPI | MONTAGEM E DESMONTAGEM DE FORMA DE VIGA, ESCORAMENTO COM GARFO DE MADEIRA, PÉ-DIREITO SIMPLES, EM CHAPA DE MADEIRA PLASTIFICADA, 12 UTILIZAÇÕES. AF_09/2020 | m² | 1.207,25 | 87,31 | 113,79 | 137.374,33 | 1,80% |
| 4.2.3 | 92778 | SINAPI | ARMAÇÃO DE PILAR OU VIGA DE UMA ESTRUTURA CONVENCIONAL DE CONCRETO ARMADO EM UMA EDIFICAÇÃO TÉRREA OU SOBRADO UTILIZANDO AÇO CA-50 DE 10,0 MM - MONTAGEM. AF_12/2015 | kg | 1.886,11 | 13,93 | 18,15 | 30.847,62 | 0,40% |
| 4.2.5 | 92779 | SINAPI | ARMAÇÃO DE PILAR OU VIGA DE UMA ESTRUTURA CONVENCIONAL DE CONCRETO ARMADO EM UMA EDIFICAÇÃO TÉRREA OU SOBRADO UTILIZANDO AÇO CA-50 DE 12,5 MM - MONTAGEM. AF_12/2015 | kg | 1.941,41 | 11,74 | 15,30 | 29.704,86 | 0,39% |



Certidão nº 930928/2025
29/10/2025, 21:22
Chave de Impressão: 239AC
O documento neste ato registrado foi emitido em 25/06/2025 e contém 19 folhas

Prefeitura Municipal de Nova Colinas-MA
000518
Assinatura

**PREFEITURA MUNICIPAL DE BERNARDO DO MEARIM**

Obra: Construção de Escola Municipal São Bernardo

Local: Sede do Município de Bernardo do Mearim - MA

Fonte de Referência: Sinapi Maio/2022 sem desoneração

## Planilha Orçamentária

| Escola 14 Salas de Aula | | | | un | 1,00 | | | BDI: | 30,33% |
|---|---|---|---|---|---|---|---|---|---|
| ITEM | CÓDIGO | FONTE | DESCRIÇÃO DOS SERVIÇOS | Un. | QUANT. | PREÇO SEM BDI (R$) | PREÇO COM BDI (R$) | VALOR (R$) | % |
| 4.2.4 | 92760 | SINAPI | ARMAÇÃO DE PILAR OU VIGA DE UMA ESTRUTURA CONVENCIONAL DE CONCRETO ARMADO EM UMA EDIFICAÇÃO TÉRREA OU SOBRADO UTILIZANDO AÇO CA-50 DE 16,0 MM - MONTAGEM. AF_12/2015 | kg | 227,23 | 11,14 | 14,52 | 3.299,13 | 0,04% |
| 4.2.5 | 92775 | SINAPI | ARMAÇÃO DE PILAR OU VIGA DE UMA ESTRUTURA CONVENCIONAL DE CONCRETO ARMADO EM UMA EDIFICAÇÃO TÉRREA OU SOBRADO UTILIZANDO AÇO CA-60 DE 5,0 - MONTAGEM. AF_12/2015 | kg | 898,98 | 17,35 | 22,61 | 20.359,49 | 0,27% |
| 4.2.6 | 95957 | SINAPI | (COMPOSIÇÃO REPRESENTATIVA) EXECUÇÃO DE ESTRUTURAS DE CONCRETO ARMADO, PARA EDIFICAÇÃO INSTITUCIONAL, TÉRREA, FCK = 25 MPA. AF_01/2017 | m³ | 65,85 | 3.154,58 | 4.111,36 | 270.735,33 | 3,54% |
| 4.3 | | | CONCRETO ARMADO - LAJES DE FORRO | | | | | | |
| 4.3.1 | 101960 | SINAPI | LAJE PRÉ-MOLDADA UNIDIRECIONAL, BIAPOIADA, PARA PISO, ENCHIMENTO EM CERÂMICA, VIGOTA CONVENCIONAL, ALTURA TOTAL DA LAJE (ENCHIMENTO+CAPA) = (6+4), AF_11/2020 | m² | 3.811,50 | 190,43 | 248,19 | 945.966,38 | 12,38% |
| 4.4 | | | CONCRETO ARMADO - VERGAS E CONTRAVERGAS | | | | | | |
| 4.4.1 | 93187 | SINAPI | VERGA MOLDADA IN LOCO EM CONCRETO PARA JANELAS COM MAIS DE 1,5 M DE VÃO. AF_03/2016 | m | 283,00 | 106,47 | 138,76 | 39.269,75 | 0,51% |
| 4.4.2 | 93189 | SINAPI | VERGA MOLDADA IN LOCO EM CONCRETO PARA PORTAS COM MAIS DE 1,5 M DE VÃO. AF_03/2016 | m | 94,23 | 107,83 | 140,53 | 13.242,60 | 0,17% |
| | | | | | | | Subtotal | 1.336.984,14 | 25,35% |
| | | | | | | | | | |
| 5. | | | SISTEMA DE VEDAÇÃO VERTICAL | | | | | | |
| 5.1 | | | ELEMENTOS VAZADOS | | | | | | |
| 5.1.1 | 101162 | SINAPI | ALVENARIA DE VEDAÇÃO COM ELEMENTO VAZADO DE CERÂMICA (COBOGÓ) DE 7X20X20CM E ARGAMASSA DE ASSENTAMENTO COM PREPARO EM BETONEIRA. AF_05/2020 | m² | 13,23 | 130,32 | 169,85 | 2.247,06 | 0,03% |
| 5.2 | | | ALVENARIA DE VEDAÇÃO | | | | | | |
| 5.2.1 | 103328 | SINAPI | ALVENARIA DE VEDAÇÃO DE BLOCOS CERÂMICOS FURADOS NA HORIZONTAL DE 9X19X19 CM (ESPESSURA 9 CM) E ARGAMASSA DE ASSENTAMENTO COM PREPARO EM BETONEIRA. AF_12/2021 | m² | 3.305,35 | 72,64 | 94,67 | 316.698,12 | 4,17% |
| 5.2.3 | 101165 | SINAPI | ALVENARIA DE EMBASAMENTO COM BLOCO ESTRUTURAL DE CONCRETO, DE 14X19X39CM E ARGAMASSA DE ASSENTAMENTO COM PREPARO EM BETONEIRA. AF_05/2020 | m² | 110,37 | 104,73 | 136,49 | 15.064,23 | 0,20% |
| 5.2.3 | 102257 | SINAPI | DIVISÓRIA SANITÁRIA, TIPO CABINE, EM PAINEL DE GRANILITE, ESP = 3CM, ASSENTADO COM ARGAMASSA COLANTE AC III-E, EXCLUSIVE FERRAGENS. AF_01/2021 | m² | 37,80 | 246,69 | 321,51 | 12.153,12 | 0,16% |
| | | | | | | | Subtotal | 346.162,53 | 4,56% |



Este documento encontra-se registrado no Conselho Regional de Engenharia e Agronomia do Estado do Maranhão, vinculado à Certidão nº 930928/2025, emitida em 30/09/2025

Certidão nº 930928/2025
29/10/2025, 21:22
Chave de Impressão: 239AC
O documento neste ato registrado foi emitido em 25/06/2025 e contém 19 folhas

Prefeitura Municipal de Nova Colinas-MA
000519
Assinatura

Este documento encontra-se registrado no Conselho Regional de Engenharia e Agronomia do Estado do Maranhão, vinculado à Certidão nº 930928/2025, em 30/09/2025 emitida

## PREFEITURA MUNICIPAL DE BERNARDO DO MEARIM

Obra: Construção da Escola Municipal São Bernardo

Local: Sede do Município de Bernardo do Mearim - MA

Fonte de Referência: Sinapi Maio/2022 sem desoneração

### Planilha Orçamentária

| Escola 14 Salas de Aula | | | | | 1,00 | | | BDI: | 30,33% |
|---|---|---|---|---|---|---|---|---|---|
| ITEM | CÓDIGO | FONTE | DESCRIÇÃO DOS SERVIÇOS | UN. | QUANT. | PREÇO SEM BDI (R$) | PREÇO COM BDI (R$) | VALOR (R$) | % |
| 6. | | | ESQUADRIAS | | | | | | |
| 6.1 | | | PORTAS DE MADEIRA | | | | | | |
| 6.1.1 | 90834 | SINAPI | KIT DE PORTA DE MADEIRA PARA PINTURA, SEMI-OCA (LEVE OU MEDIA), PADRÃO MÉDIO, 90X210CM, ESPESSURA DE 3,5CM, ITENS INCLUSOS: DOBRADIÇAS, MONTAGEM E INSTALAÇÃO DO BATENTE, FECHADURA COM EXECUÇÃO DO FURO - FORNECIMENTO E INSTALAÇÃO. AF_12/2019 | un | 31,00 | 689,45 | 1.172,27 | 36.340,25 | 0,48% |
| 6.1.2 | 90820 | SINAPI | PORTA DE MADEIRA PARA PINTURA, SEMI-OCA (LEVE OU MEDIA), 80X210CM, ESPESSURA DE 3,5CM, INCLUSO DOBRADIÇAS - FORNECIMENTO E INSTALAÇÃO. AF_12/2019 | un | 12,00 | 259,71 | 338,48 | 4.061,76 | 0,05% |
| 6.2 | | | FERRAGENS E ACESSÓRIOS | | | | - | - | |
| 6.2.1 | 100874 | SINAPI | PUXADOR PARA PCD, FIXADO NA PORTA - FORNECIMENTO E INSTALAÇÃO. AF_01/2020 | un | 6,00 | 299,80 | 390,82 | 2.320,92 | 0,03% |
| 6.3 | | | PORTAS DE AÇO | | | | - | - | |
| 6.3.1 | 94507 | SINAPI | PORTA EM AÇO DE ABRIR TIPO VENEZIANA SEM GUARNIÇÃO, 87X210CM, FIXAÇÃO COM PARAFUSOS - FORNECIMENTO E INSTALAÇÃO. AF_12/2019 | un | 4,00 | 645,29 | 841,01 | 3.364,03 | 0,04% |
| 6.4 | | | JANELAS DE ALUMÍNIO | | | | - | - | |
| 6.4.1 | 94569 | SINAPI | JANELA DE ALUMÍNIO TIPO MAXIM-AR, COM VIDROS, BATENTE E FERRAGENS, EXCLUSIVE ALIZAR, ACABAMENTO E CONTRAMARCO, FORNECIMENTO E INSTALAÇÃO. AF_12/2019 | m² | 141,50 | 595,55 | 776,18 | 109.829,51 | 1,44% |
| 6.5 | | | PORTÕES METÁLICOS | | | | - | - | |
| 6.5.1 | 102701 | SINAPI | PORTA DE FERRO, DE ABRIR, TIPO GRADE COM CHAPA, COM GUARNIÇÕES, AF_12/2019 | m² | 36,00 | 593,45 | 773,44 | 27.843,99 | 0,36% |
| 6.6 | | | GRADIL METÁLICO | | | | - | - | |
| 6.6.1 | 99861 | SINAPI | GRADIL EM FERRO FIXADO EM VÃOS DE JANELAS, FORMADO POR BARRAS CHATAS DE 25X4,5 MM, AF_04/2019 | m² | 147,30 | 528,58 | 688,80 | 101.466,05 | 1,33% |
| 6.7 | | | VIDROS | | | | - | - | |
| 6.7.1 | 34713 | SINAPI | PORTA VIDRO TEMPERADO INCOLOR, 2 FOLHAS DE CORRER, E = 10 MM (SEM FERRAGENS E SEM COLOCAÇÃO) | m² | 19,95 | 341,27 | 444,78 | 8.873,30 | 0,12% |
| 6.7.2 | 102156 | SINAPI | INSTALAÇÃO DE VIDRO LISO INCOLOR, E = 5 MM, EM ESQUADRIA DE MADEIRA, FIXADO COM BAGUETE. AF_01/2021 | m² | 148,30 | 281,23 | 366,53 | 54.355,96 | 0,71% |
| 6.7.3 | 102186 | SINAPI | MOLA HIDRÁULICA DE PISO PARA PORTA DE VIDRO TEMPERADO. AF_01/2021 | un | 8,00 | 800,61 | 1.043,44 | 8.260,61 | 0,08% |
| 6.7.4 | 102189 | SINAPI | JOGO DE FERRAGENS CROMADAS PARA PORTA DE VIDRO TEMPERADO, UMA FOLHA, COMPOSTO DE DOBRADIÇAS SUPERIOR E INFERIOR, TRINCO, FECHADURA CONTRA FECHADURA COM CAPUCHINHO SEM MOLA E PUXADOR. AF_01/2021 | m² | 8,00 | 190,87 | 260,49 | 2.083,92 | 0,03% |



Certidão nº 930928/2025
29/10/2025, 21:22
Chave de Impressão: 239AC
O documento neste ato registrado foi emitido em 25/06/2025 e contém 19 folhas

Prefeitura Municipal de Nova Colinas-MA
000520
Assinatura

Este documento encontra-se registrado no Conselho Regional de Engenharia e Agronomia do Estado do Maranhão, vinculado à Certidão nº 930928/2025, em 30/09/2025 emitida

## PREFEITURA MUNICIPAL DE BERNARDO DO MEARIM

**Obra:** Construção de Escola Municipal São Bernardo

**Local:** Sede do Município de Bernardo do Mearim - MA

**Fonte de Referência:** Sinapi Maio/2022 sem desoneração

### Planilha Orçamentária

| | | | | | | | | | |
|---|---|---|---|---|---|---|---|---|---|
| **Escola 14 Salas de Aula** | | | | **un** | **1,00** | | | **BDI:** | **30,33%** |
| **ITEM** | **CÓDIGO** | **FONTE** | **DESCRIÇÃO DOS SERVIÇOS** | **UNI.** | **QUANT.** | **PREÇO SEM BDI (R$)** | **PREÇO COM BDI (R$)** | **VALOR (R$)** | **%** |
| | | | | | | **Subtotal** | | **356.582,27** | **4,67%** |
| **7.** | | | **SISTEMAS DE COBERTURA** | | | | | | |
| 7.1 | 92543 | SINAPI | TRAMA DE MADEIRA COMPOSTA POR TERÇAS PARA TELHADOS DE ATÉ 2 ÁGUAS PARA TELHA ONDULADA DE FIBROCIMENTO, METÁLICA, PLÁSTICA OU TERMOACÚSTICA, INCLUSO TRANSPORTE VERTICAL. AF_07/2019 | m² | 3.691,50 | 25,64 | 33,42 | 123.357,42 | 1,61% |
| 7.2 | 94210 | SINAPI | TELHAMENTO COM TELHA ONDULADA DE FIBROCIMENTO E = 6 MM, COM RECOBRIMENTO LATERAL DE 1 1/4 DE ONDA PARA TELHADO COM INCLINAÇÃO MÁXIMA DE 10°, COM ATÉ 2 ÁGUAS, INCLUSO ICAMENTO. AF_07/2018 | m² | 3.691,50 | 51,47 | 67,08 | 247.628,96 | 3,24% |
| 7.3 | 100635 | SINAPI | RUFO EM FIBROCIMENTO PARA TELHA ONDULADA E = 6 MM, ABA DE 26 CM, INCLUSO TRANSPORTE VERTICAL. EXCETO CONTRARRUFO. AF_07/2019 | m | 404,50 | 64,56 | 84,53 | 34.193,21 | 0,45% |
| | | | | | | **Subtotal** | | **405.179,59** | **5,30%** |
| **8.** | | | **IMPERMEABILIZAÇÃO** | | | | | | |
| 8.1 | 98557 | SINAPI | IMPERMEABILIZAÇÃO DE SUPERFÍCIE COM EMULSÃO ASFÁLTICA, 2 DEMÃOS. AF_06/2018 | m² | 843,49 | 38,66 | 50,41 | 42.521,59 | 0,56% |
| 8.2 | 98546 | SINAPI | IMPERMEABILIZAÇÃO DE SUPERFÍCIE COM MANTA ASFÁLTICA, UMA CAMADA, INCLUSIVE APLICAÇÃO DE PRIMER ASFÁLTICO, E=3MM. AF_06/2018 | m² | 145,80 | 87,02 | 113,41 | 16.512,96 | 0,22% |
| | | | | | | **Subtotal** | | **59.034,55** | **0,77%** |
| **9.** | | | **REVESTIMENTOS INTERNOS E EXTERNOS** | | | | | | |
| 9.1 | 87878 | SINAPI | CHAPISCO APLICADO EM ALVENARIAS E ESTRUTURAS DE CONCRETO INTERNAS, COM ROLO PARA TEXTURA ACRÍLICA. ARGAMASSA INDUSTRIALIZADA COM PREPARO MANUAL. AF_06/2014 | m² | 6.597,70 | 8,60 | 11,21 | 73.949,53 | 0,97% |
| 9.2 | 87886 | SINAPI | CHAPISCO APLICADO NO TETO, COM DESEMPENADEIRA DENTADA. ARGAMASSA INDUSTRIALIZADA COM PREPARO MANUAL. AF_06/2014 | m² | 3.691,50 | 18,66 | 24,32 | 89.775,72 | 1,17% |
| 9.3 | 87530 | SINAPI | MASSA ÚNICA, PARA RECEBIMENTO DE PINTURA, EM ARGAMASSA TRAÇO 1:2:8, PREPARO MANUAL, APLICADA MANUALMENTE EM FACES INTERNAS DE PAREDES, ESPESSURA DE 20MM, COM EXECUÇÃO DE TALISCAS. AF_06/2014 | m² | 6.597,70 | 30,40 | 39,62 | 261.402,58 | 3,42% |
| 9.4 | 90406 | SINAPI | MASSA ÚNICA, PARA RECEBIMENTO DE PINTURA, EM ARGAMASSA TRAÇO 1:2:8, PREPARO MECÂNICO COM BETONEIRA 400L, APLICADA MANUALMENTE EM TETO, ESPESSURA DE 20MM, COM EXECUÇÃO DE TALISCAS. AF_03/2015 | m² | 3.691,50 | 35,39 | 46,12 | 170.265,96 | 2,23% |



Certidão nº 930928/2025
29/10/2025, 21:22
Chave de Impressão: 239AC
O documento neste ato registrado foi emitido em 25/06/2025 e contém 19 folhas

Prefeitura Mun. de Nova Colinas-MA
000521
Assinatura

Este documento encontra-se registrado no Conselho Regional de Engenharia e Agronomia do Estado do Maranhão, vinculado à Certidão nº 930928/2025, emitida em 30/09/2025

**PREFEITURA MUNICIPAL DE BERNARDO DO MEARIM**

Obra: Construção de Escola Municipal São Bernardo

Local: Sede do Município de Bernardo do Mearim - MA

Fonte de Referência: Sinapi Maio/2022 sem desoneração

## Planilha Orçamentária

| | | | | | | | | | |
|---|---|---|---|---|---|---|---|---|---|
| Escola 14 Salas de Aula | | | | un | 1,00 | | | BDI: | 30,33% |
| ITEM | CODIGO | FONTE | DESCRIÇÃO DOS SERVIÇOS | UN. | QUANT. | PREÇO SEM BDI (R$) | PREÇO COM BDI (R$) | VALOR (R$) | % |
| 9.6 | 87267 | SINAPI | REVESTIMENTO CERÂMICO PARA PAREDES INTERNAS COM PLACAS TIPO ESMALTADA EXTRA DE DIMENSÕES 20X20 CM APLICADAS EM AMBIENTES DE ÁREA MAIOR QUE 5M² A MEIA ALTURA DAS PAREDES. AF_06/2014 | m² | 2.287,08 | 52,64 | 68,61 | 156.906,75 | 2,05% |
| | | | | | | Subtotal | | 752.300,95 | 9,84% |
| 10. | | | SISTEMAS DE PISOS | | | | - | - | |
| 10.1 | | | PAVIMENTAÇÃO INTERNA | | | | - | - | |
| 10.1.1 | 87755 | SINAPI | CONTRAPISO EM ARGAMASSA TRAÇO 1:4 (CIMENTO E AREIA), PREPARO MECÂNICO COM BETONEIRA 400 L, APLICADO EM ÁREAS MOLHADAS SOBRE IMPERMEABILIZAÇÃO, ACABAMENTO NÃO REFORÇADO, ESPESSURA 4CM. AF_07/2021 | m² | 2.323,82 | 40,48 | 52,76 | 122.596,87 | 1,60% |
| 10.1.2 | 98689 | SINAPI | PISO CIMENTADO, TRAÇO 1:3 (CIMENTO E AREIA), ACABAMENTO LISO, ESPESSURA 3,0 CM, PREPARO MECÂNICO DA ARGAMASSA. AF_09/2020 | m² | 2.323,82 | 34,13 | 44,48 | 103.367,08 | 1,35% |
| 10.1.3 | 97087 | SINAPI | ACABAMENTO POLIDO PARA PISO DE CONCRETO ARMADO OU LAJE SOBRE SOLO DE ALTA RESISTÊNCIA. AF_09/2021 | m | 1.646,57 | 43,48 | 56,67 | 93.306,70 | 1,22% |
| 10.2 | | | PAVIMENTAÇÃO EXTERNA | | | | - | - | |
| 10.2.1 | 94998 | SINAPI | EXECUÇÃO DE PASSEIO (CALÇADA) OU PISO DE CONCRETO COM CONCRETO MOLDADO IN LOCO, FEITO EM OBRA, ACABAMENTO CONVENCIONAL, ESPESSURA 10 CM, ARMADO. AF_07/2016 | m² | 450,00 | 114,38 | 149,07 | 67.082,15 | 0,88% |
| 10.2.2 | 94963 | SINAPI | CONCRETO FCK = 15MPA, TRAÇO 1:3,4:3,5 (EM MASSA SECA DE CIMENTO/ AREIA MÉDIA/ BRITA 1) - PREPARO MECÂNICO COM BETONEIRA 400 L. AF_05/2021 - Rampas | m³ | 4,03 | 312,70 | 407,54 | 1.643,41 | 0,02% |
| 10.2.3 | 94263 | SINAPI | GUIA (MEIO-FIO) CONCRETO, MOLDADA IN LOCO EM TRECHO RETO COM EXTRUSO RA. 13 CM BASE X 22 CM ALTURA. AF_06/2016 | m | 500,00 | 26,39 | 34,26 | 17.131,88 | 0,23% |
| 10.2.4 | 87257 | SINAPI | REVESTIMENTO CERÂMICO PARA PISO COM PLACAS TIPO ESMALTADA EXTRA DE DIMENSÕES 60X60 CM APLICADA EM AMBIENTES DE ÁREA MAIOR QUE 10 M2. AF_06/2014 | m² | 427,25 | 90,74 | 118,26 | 50.527,20 | 0,66% |
| 10.2.5 | 9239/9 | SINAPI | EXECUÇÃO DE VIA EM PISO INTERTRAVADO, COM BLOCO RETANGULAR COR NATURAL DE 20 X 10 CM, ESPESSURA 8 CM. AF_12/2015 | m² | 4.094,00 | 62,21 | 81,06 | 331.954,53 | 4,34% |
| 10.2.6 | 94261 | SINAPI | EXECUÇÃO DE SARJETA DE CONCRETO USINADO, MOLDADA IN LOCO EM TRECHO RETO, 30 CM BASE X 15 CM ALTURA. AF_06/2016 | m | 300,00 | 45,25 | 58,97 | 17.692,30 | 0,23% |
| | | | | | | Subtotal | | 805.264,12 | 10,54% |



Certidão nº 930928/2025
29/10/2025, 21:22
Chave de Impressão: 239AC
O documento neste ato registrado foi emitido em 25/06/2025 e contém 19 folhas

Prefeitura Municipal Nova Colinas-MA
Fls: 12
Assinatura

Este documento encontra-se registrado no Conselho Regional de Engenharia e Agronomia do Estado do Maranhão, vinculado à Certidão nº 930928/2025, emitida em 30/09/2025

**PREFEITURA MUNICIPAL DE BERNARDO DO MEARIM**

Obra: Construção de Escola Municipal São Bernardo

Local: Sede do Município de Bernardo do Mearim - MA

Fonte de Referência: Sinapi Maio/2022 sem desoneração

## Planilha Orçamentária

| Escola 14 Salas de Aula | | | | un | 1,00 | | | BDI: | 30,33% |
|---|---|---|---|---|---|---|---|---|---|
| ITEM | CÓDIGO | FONTE | DESCRIÇÃO DOS SERVIÇOS | Un. | QUANT. | PREÇO SEM BDI (R$) | PREÇO COM BDI (R$) | VALOR (R$) | % |
| 11. | | | PINTURAS E ACABAMENTOS | | | | | | |
| 11.1 | 96132 | SINAPI | APLICAÇÃO MANUAL DE MASSA ACRÍLICA EM PANOS DE FACHADA SEM PRESENÇA DE VÃOS, DE EDIFÍCIOS DE MÚLTIPLOS PAVIMENTOS, DUAS DEMÃOS. AF_05/2017 | m² | 4.849,22 | 15,61 | 20,21 | 97.820,88 | 1,28% |
| 11.2 | 88496 | SINAPI | APLICAÇÃO E LIXAMENTO DE MASSA LÁTEX EM TETO, DUAS DEMÃOS. AF_06/2014 | m² | 3.691,50 | 21,81 | 28,42 | 104.830,79 | 1,37% |
| 11.3 | 88489 | SINAPI | APLICAÇÃO MANUAL DE PINTURA COM TINTA LÁTEX ACRÍLICA EM PAREDES, DUAS DEMÃOS. AF_06/2014 | m² | 4.839,22 | 12,73 | 16,58 | 80.224,47 | 1,05% |
| 11.4 | 88489 | SINAPI | APLICAÇÃO MANUAL DE PINTURA COM TINTA LÁTEX ACRÍLICA EM TETO, DUAS DEMÃOS. AF_06/2014 | m² | 3.691,50 | 14,21 | 18,52 | 68.366,19 | 0,89% |
| 11.5 | 102219 | SINAPI | PINTURA TINTA DE ACABAMENTO (PIGMENTADA) ESMALTE SINTÉTICO ACETINADO E M MADEIRA, 2 DEMÃOS. AF_01/2021 | m² | 113,40 | 12,44 | 16,21 | 1.838,56 | 0,02% |
| 11.6 | 100757 | SINAPI | PINTURA COM TINTA ALQUÍDICA DE ACABAMENTO (ESMALTE SINTÉTICO ACETINADO) PULVERIZADA SOBRE SUPERFÍCIES METÁLICAS (EXCETO PERFIL) EXECUTADO EM OBRA (02 DEMÃOS). AF_01/2020_P | m² | 217,50 | 36,50 | 47,57 | 10.346,57 | 0,14% |
| | | | | | | | Subtotal | 363.527,46 | 4,75% |
| 12. | | | INSTALAÇÕES HIDRÁULICAS | | | | | | |
| 12.1 | 89401 | SINAPI | TUBO, PVC, SOLDÁVEL, DN 20MM, INSTALADO EM RAMAL DE DISTRIBUIÇÃO DE ÁGUA - FORNECIMENTO E INSTALAÇÃO. AF_12/2014 | m | 150,00 | 6,85 | 8,93 | 1.339,14 | 0,02% |
| 12.2 | 89466 | SINAPI | TUBO, PVC, SOLDÁVEL, DN 25MM, INSTALADO EM PRUMADA DE ÁGUA - FORNECIMENTO E INSTALAÇÃO. AF_12/2014 | m | 130,00 | 5,11 | 6,66 | 865,78 | 0,01% |
| 12.3 | 89447 | SINAPI | TUBO, PVC, SOLDÁVEL, DN 32MM, INSTALADO EM PRUMADA DE ÁGUA - FORNECIMENTO E INSTALAÇÃO. AF_12/2014 | m | 30,00 | 10,97 | 14,30 | 428,92 | 0,01% |
| 12.4 | 89449 | SINAPI | TUBO, PVC, SOLDÁVEL, DN 50MM, INSTALADO EM PRUMADA DE ÁGUA - FORNECIMENTO E INSTALAÇÃO. AF_12/2014 | m | 100,00 | 18,16 | 23,67 | 2.366,79 | 0,03% |
| 12.5 | 89383 | SINAPI | ADAPTADOR CURTO COM BOLSA E ROSCA PARA REGISTRO, PVC, SOLDÁVEL, DN 25MM X 3/4", INSTALADO EM RAMAL OU SUB-RAMAL DE ÁGUA - FORNECIMENTO E INSTALAÇÃO. AF_12/2014 | un | 60,00 | 5,26 | 6,84 | 410,54 | 0,01% |
| 12.6 | 89396 | SINAPI | ADAPTADOR CURTO COM BOLSA E ROSCA PARA REGISTRO, PVC, SOLDÁVEL, DN 50MM, AF_12/2014 | un | 40,00 | 9,78 | 12,75 | 509,85 | 0,01% |
| 12.7 | 89362 | SINAPI | JOELHO 90 GRAUS, PVC, SOLDÁVEL, DN 25MM, INSTALADO EM RAMAL OU SUB-RAMAL DE ÁGUA - FORNECIMENTO E INSTALAÇÃO. AF_12/2014 | un | 60,00 | 6,78 | 8,81 | 528,62 | 0,01% |
| 12.8 | 89410 | SINAPI | JOELHO 90 GRAUS, PVC, SOLDÁVEL, DN 32MM, INSTALADO EM RAMAL DE DISTRIBUIÇÃO DE ÁGUA - FORNECIMENTO E INSTALAÇÃO. AF_12/2014 | un | 7,00 | 7,27 | 9,47 | 66,32 | 0,00% |



Certidão nº 930928/2025
29/10/2025, 21:22
Chave de Impressão: 239AC
O documento neste ato registrado foi emitido em 25/06/2025 e contém 19 folhas

Prefeitura Municipal de Santa Quitéria do Maranhão-MA
000523
Assinatura

**PREFEITURA MUNICIPAL DE BERNARDO DO MEARIM**

Obra: Construção de Escola Municipal São Bernardo

Local: Sede do Município de Berpardo do Mearim - MA

Fonte de Referência: Sinapi Maio/2022 sem desoneração

## Planilha Orçamentária

| Escola 14 Salas de Aula | | | | un | 1,00 | | | BDI: | 30,33% |
|---|---|---|---|---|---|---|---|---|---|
| ITEM | CÓDIGO | FONTE | DESCRIÇÃO DOS SERVIÇOS | UN. | QUANT. | PREÇO SEM BDI (R$) | PREÇO COM BDI (R$) | VALOR (R$) | % |
| 12.9 | 89497 | SINAPI | JOELHO 90 GRAUS, PVC, SOLDÁVEL, DN 40MM, INSTALADO EM PRUMADA DE ÁGUA - FORNECIMENTO E INSTALAÇÃO. AF_12/2014 | un | 8,00 | 10,48 | 13,63 | 109,06 | 0,00% |
| 12.10 | 89501 | SINAPI | JOELHO 90 GRAUS, PVC, SOLDÁVEL, DN 50MM, INSTALADO EM PRUMADA DE ÁGUA - FORNECIMENTO E INSTALAÇÃO. AF_12/2014 | un | 14,00 | 12,37 | 16,12 | 290,19 | 0,00% |
| 12.11 | 89400 | SINAPI | TÊ DE REDUÇÃO, PVC, SOLDÁVEL, DN 32MM X 25MM, INSTALADO EM RAMAL OU SUB-RAMAL DE ÁGUA - FORNECIMENTO E INSTALAÇÃO. AF_12/2014 | un | 8,00 | 16,94 | 22,08 | 176,62 | 0,00% |
| 12.12 | 89624 | SINAPI | TÊ DE REDUÇÃO, PVC, SOLDÁVEL, DN 40MM X 32MM, INSTALADO EM PRUMADA DE ÁGUA - FORNECIMENTO E INSTALAÇÃO. AF_12/2014 | un | 3,00 | 17,85 | 23,26 | 69,79 | 0,00% |
| 12.13 | 89627 | SINAPI | TÊ DE REDUÇÃO, PVC, SOLDÁVEL, DN 50MM X 25MM, INSTALADO EM PRUMADA DE ÁGUA - FORNECIMENTO E INSTALAÇÃO. AF_12/2014 | un | 5,00 | 18,53 | 24,15 | 120,75 | 0,00% |
| 12.14 | 89395 | SINAPI | TE, PVC, SOLDÁVEL, DN 25MM, INSTALADO EM RAMAL OU SUB-RAMAL DE ÁGUA - FORNECIMENTO E INSTALAÇÃO. AF_12/2014 | un | 32,00 | 9,51 | 12,39 | 396,62 | 0,01% |
| 12.15 | 89623 | SINAPI | TE, PVC, SOLDÁVEL, DN 40MM, INSTALADO EM PRUMADA DE ÁGUA - FORNECIMENTO E INSTALAÇÃO. AF_12/2014 | un | 2,00 | 16,68 | 21,74 | 43,48 | 0,00% |
| 12.16 | 89625 | SINAPI | TE, PVC, SOLDÁVEL, DN 50MM, INSTALADO EM PRUMADA DE ÁGUA - FORNECIMENTO E INSTALAÇÃO. AF_12/2014 | un | 5,00 | 19,89 | 25,92 | 129,61 | 0,00% |
| 12.17 | 94497 | SINAPI | REGISTRO DE GAVETA BRUTO, LATÃO, ROSCÁVEL, 1 1/2" - FORNECIMENTO E INSTALAÇÃO. AF_08/2021 | un | 38,00 | 84,35 | 109,93 | 4.177,47 | 0,05% |
| 12.18 | 95985 | SINAPI | REGISTRO DE PRESSÃO BRUTO, LATÃO, ROSCÁVEL, 3/4", COM ACABAMENTO E CANOPLA CROMADOS - FORNECIMENTO E INSTALAÇÃO. AF_08/2021 | un | 10,00 | 71,30 | 92,93 | 929,25 | 0,01% |
| 12.19 | 37105 | SINAPI | CAIXA D'AGUA FIBRA DE VIDRO PARA 5000 LITROS COM TAMPA | un | 2,00 | 2.458,98 | 3.206,09 | 6.412,18 | 0,08% |
| | | | | | | | Subtotal | 19.379,96 | 0,25% |
| 13. | | | INSTALAÇÕES SANITÁRIAS | | | | | | |
| 13.1 | 89711 | SINAPI | TUBO PVC, SÉRIE NORMAL, ESGOTO PREDIAL, DN 40 MM, FORNECIDO E INSTALADO EM RAMAL DE DESCARGA OU RAMAL DE ESGOTO SANITÁRIO. AF_12/2014 | m | 120,00 | 16,96 | 22,10 | 2.652,48 | 0,03% |
| 13.2 | 89712 | SINAPI | INSTALADO EM RAMAL DE DESCARGA OU RAMAL DE ESGOTO SANITÁRIO. AF_12/2014 | m | 93,00 | 25,95 | 33,82 | 3.943,86 | 0,04% |
| 13.3 | 89713 | SINAPI | TUBO PVC, SÉRIE NORMAL, ESGOTO PREDIAL, DN 75 MM, FORNECIDO E INSTALADO EM RAMAL DE DESCARGA OU RAMAL DE ESGOTO SANITÁRIO. AF_12/2014 | m | 110,00 | 39,19 | 51,09 | 5.618,40 | 0,07% |
| 13.4 | 89714 | SINAPI | TUBO PVC, SÉRIE NORMAL, ESGOTO PREDIAL, DN 100 MM, FORNECIDO E INSTALADO EM RAMAL DE DESCARGA OU RAMAL DE ESGOTO SANITÁRIO. AF_12/2014 | m | 360,00 | 49,29 | 64,20 | 23.112,20 | 0,30% |



Este documento encontra-se registrado no Conselho Regional de Engenharia e Agronomia do Estado do Maranhão, vinculado à Certidão nº 930928/2025, emitida em 30/09/2025

Certidão nº 930928/2025
29/10/2025, 21:22
Chave de Impressão: 239AC
O documento neste ato registrado foi emitido em 25/06/2025 e contém 19 folhas

Prefeitura Mun. de Nova Colinas-MA
000524
Fls.
Assinatura

Este documento encontra-se registrado no Conselho Regional de Engenharia e Agronomia do Estado do Maranhão, vinculado à Certidão nº 930928/2025, 30/09/2025 emitida em

**PREFEITURA MUNICIPAL DE BERNARDO DO MEARIM**

Obra: Construção de Escola Municipal São Bernardo

Local: Sede do Município de Bernardo do Mearim - MA

Fonte de Referência: Sinapi Maio/2022 sem desoneração

## Planilha Orçamentária

| Escola 14 Salas de Aula | un | 1,00 | | | BDI: | 30,33% |
|---|---|---|---|---|---|---|

| ITEM | CODIGO | FONTE | DESCRIÇÃO DOS SERVIÇOS | UN. | QUANT. | PREÇO SEM BDI (R$) | PREÇO COM BDI (R$) | VALOR (R$) | % |
|---|---|---|---|---|---|---|---|---|---|
| 13.5 | 89849 | SINAPI | TUBO PVC, SÉRIE NORMAL, ESGOTO PREDIAL, DN 150 MM, FORNECIDO E INSTALADO EM SUBCOLETOR AÉREO DE ESGOTO SANITÁRIO. AF_12/2014 | m | 60,00 | 63,20 | 82,37 | 4.942,11 | 0,06% |
| 13.6 | 89726 | SINAPI | JOELHO 45 GRAUS, PVC, SÉRIE NORMAL, ESGOTO PREDIAL, DN 40 MM, JUNTA SOLDÁVEL, FORNECIDO E INSTALADO EM RAMAL DE DESCARGA OU RAMAL DE ESGOTO SANITÁRIO. AF_12/2014 | un | 30,00 | 5,01 | 7,83 | 234,98 | 0,00% |
| 13.7 | 89732 | SINAPI | JOELHO 45 GRAUS, PVC, SÉRIE NORMAL, ESGOTO PREDIAL, DN 50 MM, JUNTA ELÁSTICA, FORNECIDO E INSTALADO EM RAMAL DE DESCARGA OU RAMAL DE ESGOTO SANITÁRIO. AF_12/2014 | un | 20,00 | 10,58 | 13,76 | 275,26 | 0,00% |
| 13.8 | 89739 | SINAPI | JOELHO 45 GRAUS, PVC, SÉRIE NORMAL, ESGOTO PREDIAL, DN 75 MM, JUNTA ELÁSTICA, FORNECIDO E INSTALADO EM RAMAL DE DESCARGA OU RAMAL DE ESGOTO SANITÁRIO. AF_12/2014 | un | 3,00 | 18,96 | 24,71 | 74,13 | 0,00% |
| 13.9 | 89724 | SINAPI | JOELHO 90 GRAUS, PVC, SÉRIE NORMAL, ESGOTO PREDIAL, DN 40 MM, JUNTA SOLDÁVEL, FORNECIDO E INSTALADO EM RAMAL DE DESCARGA OU RAMAL DE ESGOTO SANITÁRIO. AF_12/2014 | un | 26,00 | 9,21 | 12,00 | 312,09 | 0,00% |
| 13.10 | 89901 | SINAPI | JOELHO 90 GRAUS, PVC, SÉRIE NORMAL, ESGOTO PREDIAL, DN 50 MM, JUNTA ELÁSTICA, FORNECIDO E INSTALADO EM PRUMADA DE ESGOTO SANITÁRIO OU VENTILAÇÃO. AF_12/2014 | un | 26,00 | 6,81 | 8,88 | 221,89 | 0,00% |
| 13.11 | 89737 | SINAPI | JOELHO 90 GRAUS, PVC, SÉRIE NORMAL, ESGOTO PREDIAL, DN 75 MM, JUNTA ELÁSTICA, FORNECIDO E INSTALADO EM RAMAL DE DESCARGA OU RAMAL DE ESGOTO SANITÁRIO. AF_12/2014 | un | 6,00 | 17,88 | 23,30 | 139,82 | 0,00% |
| 13.12 | 89744 | SINAPI | JOELHO 90 GRAUS, PVC, SÉRIE NORMAL, ESGOTO PREDIAL, DN 100 MM, JUNTA E LÁSTICA, FORNECIDO E INSTALADO EM RAMAL DE DESCARGA OU RAMAL DE ESGOTO SANITÁRIO. AF_12/2014 | un | 22,00 | 22,98 | 29,95 | 658,90 | 0,01% |
| 13.13 | 89763 | SINAPI | JUNÇÃO SIMPLES, PVC, SÉRIE NORMAL, ESGOTO PREDIAL, DN 40 MM, JUNTA SOLDÁVEL, FORNECIDO E INSTALADO EM RAMAL DE DESCARGA OU RAMAL DE ESGOTO SANITÁRIO. AF_12/2014 | un | 3,00 | 10,86 | 14,15 | 42,46 | 0,00% |
| 13.14 | 89785 | SINAPI | JUNÇÃO SIMPLES, PVC, SÉRIE NORMAL, ESGOTO PREDIAL, DN 50 X 50 MM, JUNTA ELÁSTICA, FORNECIDO E INSTALADO EM RAMAL DE DESCARGA OU RAMAL DE ESGOTO SANITÁRIO. AF_12/2014 | un | 21,00 | 21,32 | 27,79 | 583,51 | 0,01% |
| 13.15 | 89795 | SINAPI | JUNÇÃO SIMPLES, PVC, SÉRIE NORMAL, ESGOTO PREDIAL, DN 75 X 75 MM, JUNTA ELÁSTICA, FORNECIDO E INSTALADO EM RAMAL DE DESCARGA OU RAMAL DE ESGOTO SANITÁRIO. AF_12/2014 | un | 20,00 | 36,72 | 48,55 | 981,08 | 0,01% |
| 13.16 | 89797 | SINAPI | JUNÇÃO SIMPLES, PVC, SÉRIE NORMAL, ESGOTO PREDIAL, DN 100 X 100 MM, JUNTA ELÁSTICA, FORNECIDO E INSTALADO EM RAMAL DE DESCARGA OU RAMAL DE ESGOTO SANITÁRIO. AF_12/2014 | un | 24,00 | 46,45 | 60,54 | 1.452,92 | 0,02% |



Certidão nº 930928/2025
29/10/2025, 21:22
Chave de Impressão: 239AC
O documento neste ato registrado foi emitido em 25/06/2025 e contém 19 folhas

Prefeitura Municipal de Nova Colinas-MA
000525
Assinatura

Este documento encontra-se registrado no Conselho Regional de Engenharia e Agronomia do Estado do Maranhão, vinculado à Certidão nº 930928/2025, em 30/09/2025 emitida

**PREFEITURA MUNICIPAL DE BERNARDO DO MEARIM**

**Obra: Construção de Escola Municipal São Bernardo**

**Local: Sede do Município de Bernardo do Mearim - MA**

**Fonte de Referência: Sinapi Maio/2022 sem desoneração**

**Planilha Orçamentária**

| | | | | | | | | | |
|---|---|---|---|---|---|---|---|---|---|
| **Escola 14 Salas de Aula** | | | | un | 1,00 | | | BDI: | 38,33% |
| **ITEM** | **CÓDIGO** | **FONTE** | **DESCRIÇÃO DOS SERVIÇOS** | **UN.** | **QUANT.** | **PREÇO SEM BDI (R$)** | **PREÇO COM BDI (R$)** | **VALOR (R$)** | **%** |
| 13.17 | 89707 | SINAPI | CAIXA SIFONADA, PVC, DN 100 X 100 X 50 MM, JUNTA ELÁSTICA, FORNECIDA E INSTALADA EM RAMAL DE DESCARGA OU EM RAMAL DE ESGOTO SANITÁRIO. AF_12/2014 | un | 7,00 | 38,39 | 50,03 | 350,24 | 0,09% |
| 13.18 | 89708 | SINAPI | CAIXA SIFONADA, PVC, DN 150 X 185 X 75 MM, JUNTA ELÁSTICA, FORNECIDA E INSTALADA EM RAMAL DE DESCARGA OU EM RAMAL DE ESGOTO SANITÁRIO. AF_12/2014 | un | 10,00 | 81,39 | 119,11 | 1.191,09 | 0,02% |
| 13.19 | 101902 | SINAPI | CAIXA ENTERRADA RETENTORA DE ÁREIA RETANGULAR, EM ALVENARIA COM BLOCOS DE CONCRETO, DIMENSÕES INTERNAS: 1,00 X 1,00 X 1,20 M, EXCLUINDO TAMPÃO. AF_12/2020 | un | 7,00 | 1.257,36 | 1.639,87 | 11.479,58 | 0,15% |
| 13.20 | 89710 | SINAPI | RALO SECO, PVC, DN 100 X 40 MM, JUNTA SOLDÁVEL, FORNECIDO E INSTALADO EM RAMAL DE DESCARGA OU EM RAMAL DE ESGOTO SANITÁRIO. AF_12/2014 | un | 25,00 | 13,07 | 17,03 | 425,85 | 0,01% |
| 13.21 | 97976 | SINAPI | POÇO DE INSPEÇÃO CIRCULAR PARA ESGOTO, EM ALVENARIA COM TIJOLOS CERÂMICOS MACIÇOS, DIÂMETRO INTERNO = 0,6 M, PROFUNDIDADE = 1 M, EXCLUINDO TAMPÃO. AF_12/2020 | un | 12,00 | 927,78 | 1.209,18 | 14.510,11 | 0,19% |
| 13.22 | 98109 | SINAPI | CAIXA DE GORDURA ESPECIAL (CAPACIDADE: 312 L - PARA ATÉ 146 PESSOAS SERVIDAS NO PICO), RETANGULAR, EM ALVENARIA COM BLOCOS DE CONCRETO, DIMENSÕES INTERNAS = 0,4X1,2 M, ALTURA INTERNA = 1 M. AF_12/2020 | un | 2,00 | 662,26 | 863,12 | 1.726,25 | 0,02% |
| 13.23 | 98161 | SINAPI | SUMIDOURO RETANGULAR, EM ALVENARIA COM BLOCOS DE CONCRETO (DIMENSÕES INTERNAS: 1,6 X 2,4 X 3,0 M, ÁREA DE INFILTRAÇÃO: 32,9 M² PARA 20 CONTRIBUINTES). AF_12/2020 | un | 4,00 | 7.565,51 | 9.847,10 | 39.388,38 | 0,52% |
| 13.24 | 98071 | SINAPI | TANQUE SÉPTICO RETANGULAR, EM ALVENARIA COM TIJOLOS CERÂMICOS MACIÇOS, DIMENSÕES INTERNAS: 1,5 X 4,6 X 2,4 M, VOLUME ÚTIL: 14720 L (PARA 135 CONTRIBUINTES). AF_12/2020 | un | 2,00 | 15.261,52 | 19.890,34 | 39.780,68 | 0,53% |
| 13.25 | 102957 | SINAPI | EXECUÇÃO DE CANALETA DE CONCRETO MOLDADO IN LOCO, ESPESSURA DE 0,08 M, GEOMETRIA TRAPEZOIDAL (DIMENSÕES INTERNAS: B= 1M, b=0,5 M, H=0,25 M). AF_08/2021 | m | 250,00 | 73,61 | 95,94 | 23.983,98 | 0,31% |
| | | | | | | **Subtotal** | | **177.128,25** | **2,32%** |
| **14.** | | | **LOUÇAS, ACESSÓRIOS E METAIS** | | | | | | |
| 14.1 | 100678 | SINAPI | VASO SANITÁRIO SIFONADO COM CAIXA ACOPLADA, LOUÇA BRANCA - PADRÃO ALTO - FORNECIMENTO E INSTALAÇÃO. AF_01/2020 | un | 16,00 | 498,18 | 649,28 | 10.388,45 | 0,14% |
| 14.2 | 95633 | SINAPI | VÁLVULA DE DESCARGA METÁLICA, BASE 1 1/2", ACABAMENTO METÁLICO CROMADO - FORNECIMENTO E INSTALAÇÃO. AF_09/2021 | un | 16,00 | 364,98 | 571,02 | 5.936,38 | 0,08% |
| 14.3 | 100849 | SINAPI | ASSENTO SANITÁRIO CONVENCIONAL - FORNECIMENTO E INSTALAÇÃO. AF_01/2020 | un | 16,00 | 37,15 | 48,42 | 774,66 | 0,01% |



Certidão nº 930928/2025
29/10/2025, 21:22
Chave de Impressão: 239AC
O documento neste ato registrado foi emitido em 25/06/2025 e contem 19 folhas

Prefeitura Mun. de Nova Colinas MA
000526
Assinatura

Este documento encontra-se registrado no Conselho Regional de Engenharia e Agronomia do Estado do Maranhão, vinculado à Certidão nº 930928/2025, emitida em 30/09/2025

**PREFEITURA MUNICIPAL DE BERNARDO DO MEARIM**

Obra: Construção de Escola Municipal São Bernardo

Local: Sede do Município de Bernardo do Mearim - MA

Fonte de Referência: Sinapi Maio/2022 sem desoneração

## Planilha Orçamentária

| | | | | | | | | | |
|---|---|---|---|---|---|---|---|---|---|
| Escola 14 Salas de Aula | | | | un | 1,00 | | | BDI: | 30,33% |
| ITEM | CODIGO | FONTE | DESCRIÇÃO DOS SERVIÇOS | UNI. | QUANT. | PREÇO SEM BDI (R$) | PREÇO COM BDI (R$) | VALOR (R$) | % |
| 14.4 | 100858 | SINAPI | MICTÓRIO SIFONADO LOUÇA BRANCA PADRÃO MÉDIO FORNECIMENTO E INSTALAÇÃO. AF_01/2020 | un | 4,00 | 553,08 | 721,09 | 2.884,36 | 0,04% |
| 14.5 | 86901 | SINAPI | CUBA DE EMBUTIR OVAL EM LOUÇA BRANCA, 35 X 50CM OU EQUIVALENTE - FORNECIMENTO E INSTALAÇÃO. AF_01/2020 | un | 14,00 | 110,19 | 143,61 | 2.010,55 | 0,03% |
| 14.6 | 86906 | SINAPI | TORNEIRA CROMADA DE MESA, 1/2 OU 3/4, PARA LAVATÓRIO, PADRÃO POPULAR - FORNECIMENTO E INSTALAÇÃO. AF_01/2020 | un | 20,00 | 50,27 | 65,52 | 1.310,34 | 0,02% |
| 14.7 | 95544 | SINAPI | PAPELEIRA DE PAREDE EM METAL CROMADO SEM TAMPA, INCLUSO FIXAÇÃO. AF_01/2020 | un | 20,00 | 67,54 | 88,02 | 1.760,50 | 0,02% |
| 14.8 | 100868 | SINAPI | BARRA DE APOIO RETA, EM AÇO INOX POLIDO, COMPRIMENTO 80 CM, FIXADA NA PAREDE - FORNECIMENTO E INSTALAÇÃO. AF_01/2020 | un | 16,00 | 328,15 | 427,68 | 7.098,20 | 0,10% |
| 14.9 | 100864 | SINAPI | BARRA DE APOIO EM "L" EM AÇO INOX POLIDO 80 X 80 CM, FIXADA NA PAREDE - FORNECIMENTO E INSTALAÇÃO. AF_01/2020 | un | 4,00 | 633,58 | 825,74 | 3.302,96 | 0,04% |
| 14.10 | 95543 | SINAPI | PORTA TOALHA BANHO EM METAL CROMADO, TIPO BARRA, INCLUSO FIXAÇÃO. AF_01/2020 | un | 16,00 | 86,46 | 112,68 | 1.802,93 | 0,02% |
| 14.11 | 95547 | SINAPI | SABONETEIRA PLÁSTICA, TIPO DISPENSER PARA SABONETE LÍQUIDO COM RESERVATÓRIO 800 A 1500 ML, INCLUSO FIXAÇÃO. AF_01/2020 | un | 20,00 | 82,54 | 107,57 | 2.151,49 | 0,03% |
| 14.12 | 86919 | SINAPI | TANQUE DE LOUÇA BRANCA COM COLUNA, 30L OU EQUIVALENTE, INCLUSO SIFÃO FLEXÍVEL EM PVC, VÁLVULA METÁLICA E TORNEIRA DE METAL CROMADO PADRÃO MÉDIO - FORNECIMENTO E INSTALAÇÃO. AF_01/2020 | un | 1,00 | 696,09 | 909,62 | 909,62 | 0,01% |
| 14.13 | 86936 | SINAPI | CUBA DE EMBUTIR DE AÇO INOXIDÁVEL MÉDIA, INCLUSO VÁLVULA TIPO AMERICANA E SIFÃO TIPO GARRAFA EM METAL CROMADO - FORNECIMENTO E INSTALAÇÃO. AF_01/2020 | un | 5,00 | 457,96 | 598,85 | 2.994,23 | 0,04% |
| 14.14 | 86909 | SINAPI | TORNEIRA CROMADA TUBO MÓVEL, DE MESA, 1/2 OU 3/4, PARA PIA DE COZINHA PADRÃO ALTO - FORNECIMENTO E INSTALAÇÃO. AF_01/2020 | un | 5,00 | 87,25 | 113,71 | 568,56 | 0,01% |
| 14.15 | 100859 | SINAPI | CHUVEIRO ELÉTRICO COMUM CORPO PLÁSTICO, TIPO DUCHA FORNECIMENTO E INSTALAÇÃO. AF_01/2020 | un | 9,00 | 88,16 | 114,92 | 1.034,32 | 0,01% |
| 14.16 | 86918 | SINAPI | TORNEIRA PLÁSTICA 3/4 PARA TANQUE - FORNECIMENTO E INSTALAÇÃO. AF_01/2020 | un | 6,00 | 29,38 | 38,26 | 229,59 | 0,00% |
| 14.17 | 95544 | SINAPI | PAPELEIRA DE PAREDE EM METAL CROMADO SEM TAMPA, INCLUSO FIXAÇÃO. AF_01/2020 | un | 16,00 | 67,54 | 88,02 | 1.408,40 | 0,02% |
| | | | | | | | Subtotal | 47.155,78 | 0,62% |
| 15. | | | INSTALAÇÃO DE GÁS COMBUSTÍVEL | | | | | | |
| 15.1 | 92688 | SINAPI | TUBO DE AÇO GALVANIZADO COM COSTURA, CLASSE MÉDIA, CONEXÃO ROSQUEADA, DN 20 (3/4"), INSTALADO EM RAMAIS E SUB-RAMAIS DE GÁS - FORNECIMENTO E INSTALAÇÃO. AF_10/2020 | m | 3,00 | 41,72 | 54,37 | 163,12 | 0,00% |



Certidão nº 930928/2025
29/10/2025, 21:22
Chave de Impressão: 239AC
O documento neste ato registrado foi emitido em 25/06/2025 e contém 19 folhas

Prefeitura Mun. de Nova Colinas-MA
Fls: 000527
Assinatura

## PREFEITURA MUNICIPAL DE BERNARDO DO MEARIM

Obra: Construção de Escola Municipal São Bernardo

Local: Sede do Município de Bernardo do Mearim - MA

Fonte de Referência: Sinapi Maio/2022 sem desoneração

### Planilha Orçamentária

| | | | | | | | | | |
|---|---|---|---|---|---|---|---|---|---|
| Escola 14 Salas de Aula | | | | un | 1,00 | | | BDI: | 39,33% |
| ITEM | CODIGO | FONTE | DESCRIÇÃO DOS SERVIÇOS | UN. | QUANT. | PREÇO SEM BDI (R$) | PREÇO COM BDI (R$) | VALOR (R$) | % |
| 15.2 | 92393 | SINAPI | LUVA, EM FERRO GALVANIZADO, CONEXÃO ROSQUEADA, DN 15 (1/2"), INSTALADO EM RAMAIS E SUB-RAMAIS DE GÁS - FORNECIMENTO E INSTALAÇÃO. AF_10/2020 | un | 2,00 | 11,37 | 14,82 | 29,64 | 0,00% |
| | | | | | | | Subtotal | 192,76 | 0,00% |
| 16. | | | SISTEMA DE PROTEÇÃO CONTRA INCÊNCIO | | | | | | |
| 16.1 | 101909 | SINAPI | EXTINTOR DE INCÊNDIO PORTÁTIL COM CARGA DE PQS DE 6 KG, CLASSE BC - FORNECIMENTO E INSTALAÇÃO. AF_10/2020_P | un | 13,00 | 286,56 | 373,47 | 4.855,16 | 0,06% |
| 16.2 | 97599 | SINAPI | LUMINÁRIA DE EMERGÊNCIA, COM 30 LÂMPADAS LED DE 2 W, SEM REATOR - FORNECIMENTO E INSTALAÇÃO. AF_02/2020 | un | 27,00 | 27,04 | 35,24 | 951,51 | 0,01% |
| | | | | | | | Subtotal | 5.806,67 | 0,08% |
| 17. | | | INSTALAÇÕES ELÉTRICAS E TELEFÔNICAS 220V | | | | | | |
| 17.1 | | | QUADRO DE DISTRIBUIÇÃO | | | | | | |
| 17.1.1 | 101875 | SINAPI | QUADRO DE DISTRIBUIÇÃO DE ENERGIA EM CHAPA DE AÇO GALVANIZADO, DE EMBUTIR, COM BARRAMENTO TRIFÁSICO, PARA 12 DISJUNTORES DIN 100A - FORNECIMENTO E INSTALAÇÃO. AF_10/2020 | un | 6,00 | 484,46 | 631,40 | 3.788,38 | 0,05% |
| 17.1.2 | 101876 | SINAPI | QUADRO DE DISTRIBUIÇÃO DE ENERGIA EM PVC, DE EMBUTIR, SEM BARRAMENTO, PARA 6 DISJUNTORES - FORNECIMENTO E INSTALAÇÃO. AF_10/2020 | un | 8,00 | 85,79 | 111,81 | 894,48 | 0,01% |
| 17.1.3 | 101878 | SINAPI | QUADRO DE DISTRIBUIÇÃO DE ENERGIA EM CHAPA DE AÇO GALVANIZADO, DE SOBREPOR, COM BARRAMENTO TRIFÁSICO, PARA 18 DISJUNTORES DIN 100A - FORNECIMENTO E INSTALAÇÃO. AF_10/2020 | un | 2,00 | 652,23 | 850,05 | 1.700,10 | 0,02% |
| 17.1.4 | 100560 | SINAPI | QUADRO DE DISTRIBUIÇÃO PARA TELEFONE N.2, 20X30X12CM EM CHAPA METÁLICA, DE EMBUTIR, SEM ACESSÓRIOS, PADRÃO TELEBRÁS. FORNECIMENTO E INSTALAÇÃO. AF_11/2019 | un | 1,00 | 111,74 | 145,62 | 145,62 | 0,00% |
| 17.1.5 | 101945 | SINAPI | QUADRO DE MEDIÇÃO GERAL DE ENERGIA PARA 1 MEDIDOR DE SOBREPOR - FORNECIMENTO E INSTALAÇÃO. AF_10/2020 | un | 1,00 | 151,26 | 197,14 | 197,14 | 0,00% |
| 17.1.6 | 93684 | SINAPI | DISJUNTOR MONOPOLAR TIPO DIN, CORRENTE NOMINAL DE 16A - FORNECIMENTO E INSTALAÇÃO. AF_10/2020 | un | 19,00 | 10,17 | 13,26 | 251,84 | 0,00% |
| 17.1.7 | 93685 | SINAPI | DISJUNTOR MONOPOLAR TIPO DIN, CORRENTE NOMINAL DE 20A - FORNECIMENTO E INSTALAÇÃO. AF_10/2020 | un | 31,00 | 11,09 | 14,45 | 448,06 | 0,01% |
| 17.1.8 | 93671 | SINAPI | DISJUNTOR TRIPOLAR TIPO DIN, CORRENTE NOMINAL DE 32A - FORNECIMENTO E INSTALAÇÃO. AF_10/2020 | un | 14,00 | 67,31 | 87,73 | 1.228,15 | 0,02% |



Este documento encontra-se registrado no Conselho Regional de Engenharia e Agronomia do Estado do Maranhão, vinculado à Certidão nº 930928/2025, emitida em 30/09/2025

Certidão nº 930928/2025
29/10/2025, 21:22
Chave de Impressão: 239AC
O documento neste ato registrado foi emitido em 25/06/2025 e contém 19 folhas

Prefeitura Municipal de Nova Colinas-MA
000528
Assinatura

**PREFEITURA MUNICIPAL DE BERNARDO DO MEARIM**

Obra: Construção de Escola Municipal São Bernardo

Local: Sede do Município de Bernardo do Mearim - MA

Fonte de Referência: Sinapi Maio/2022 sem desoneração

## Planilha Orçamentária

| | | | | | | | | |
|---|---|---|---|---|---|---|---|---|
| **Escola 14 Salas de Aula** | | | | **un** | **1,00** | | | **BDI:** **39,33%** |
| **ITEM** | **CÓDIGO** | **FONTE** | **DESCRIÇÃO DOS SERVIÇOS** | **UN.** | **QUANT.** | **PREÇO SEM BDI (R$)** | **PREÇO COM BDI (R$)** | **VALOR (R$)** | **%** |
| 17.1.9 | 93656 | SINAPI | DISJUNTOR MONOPOLAR TIPO DIN, CORRENTE NOMINAL DE 25A - FORNECIMENTO E INSTALAÇÃO. AF_10/2020 | un | 18,00 | 11,09 | 14,45 | 260,16 | 0,00% |
| 17.1.10 | 93673 | SINAPI | DISJUNTOR TRIPOLAR TIPO DIN, CORRENTE NOMINAL DE 50A - FORNECIMENTO E INSTALAÇÃO. AF_10/2020 | un | 6,00 | 78,71 | 102,58 | 615,50 | 0,01% |
| 17.1.11 | 101595 | SINAPI | DISJUNTOR TERMOMAGNÉTICO TRIPOLAR , CORRENTE NOMINAL DE 125A - FORNECIMENTO E INSTALAÇÃO. AF_10/2020 | un | 1,00 | 353,19 | 460,31 | 460,31 | 0,01% |
| **17.2** | | | **ELETRODUTOS E ACESSÓRIOS** | | | | - | - | |
| 17.2.1 | 91834 | SINAPI | ELETRODUTO FLEXÍVEL CORRUGADO, PVC, DN 25 MM (3/4"), PARA CIRCUITOS TERMINAIS, INSTALADO EM FORRO - FORNECIMENTO E INSTALAÇÃO. AF_12/2015 | m | 1.347,00 | 8,26 | 10,75 | 14.483,25 | 0,19% |
| 17.2.2 | 91835 | SINAPI | ELETRODUTO FLEXÍVEL CORRUGADO, PVC, DN 32 MM (1"), PARA CIRCUITOS TERMINAIS, INSTALADO EM FORRO - FORNECIMENTO E INSTALAÇÃO. AF_12/2015 | m | 786,00 | 10,79 | 14,06 | 11.193,84 | 0,15% |
| 17.2.3 | 91995 | SINAPI | ELETRODUTO RÍGIDO ROSCÁVEL, PVC, DN 40 MM (1 1/4"), PARA CIRCUITOS TERMINAIS, INSTALADO EM FORRO - FORNECIMENTO E INSTALAÇÃO. AF_12/2015 | m | 775,00 | 17,32 | 22,57 | 17.494,20 | 0,23% |
| 17.2.4 | 93008 | SINAPI | ELETRODUTO RÍGIDO ROSCÁVEL, PVC, DN 50 MM (1 1/2"), PARA REDE ENTERRADA DE DISTRIBUIÇÃO DE ENERGIA ELÉTRICA - FORNECIMENTO E INSTALAÇÃO. AF_12/2021 | m | 325,00 | 15,07 | 19,64 | 6.383,24 | 0,08% |
| 17.2.5 | 93010 | SINAPI | ELETRODUTO RÍGIDO ROSCÁVEL, PVC, DN 75 MM (2 1/2"), PARA REDE ENTERRADA DE DISTRIBUIÇÃO DE ENERGIA ELÉTRICA - FORNECIMENTO E INSTALAÇÃO. AF_12/2021 | m | 123,00 | 32,02 | 41,73 | 5.132,99 | 0,07% |
| 17.2.6 | 100556 | SINAPI | CAIXA DE PASSAGEM PARA TELEFONE 15X15X10CM (SOBREPOR), FORNECIMENTO E INSTALAÇÃO. AF_11/2019 | un | 16,00 | 41,10 | 53,57 | 857,05 | 0,01% |
| 17.2.7 | 91941 | SINAPI | CAIXA RETANGULAR 4" X 2" BAIXA (0,30 M DO PISO), PVC, INSTALADA EM PAREDE - FORNECIMENTO E INSTALAÇÃO. AF_12/2015 | un | 302,00 | 7,83 | 10,20 | 3.081,85 | 0,04% |
| 17.2.8 | 91944 | SINAPI | CAIXA RETANGULAR 4" X 4" BAIXA (0,30 M DO PISO), PVC, INSTALADA EM PAREDE - FORNECIMENTO E INSTALAÇÃO. AF_12/2011 | un | 15,00 | 11,04 | 14,39 | 187,05 | 0,00% |
| 17.2.9 | 92865 | SINAPI | CAIXA OCTOGONAL 4" X 4", METÁLICA, INSTALADA EM LAJE - FORNECIMENTO E INSTALAÇÃO. AF_12/2015 | un | 161,00 | 9,28 | 12,09 | 1.947,23 | 0,03% |
| 17.2.10 | 91937 | SINAPI | CAIXA OCTOGONAL 3" X 3", PVC, INSTALADA EM LAJE - FORNECIMENTO E INSTALAÇÃO. AF_12/2015 | un | 22,00 | 9,19 | 11,98 | 263,50 | 0,00% |
| 17.2.11 | 95805 | SINAPI | CONDULETE DE PVC, TIPO B, PARA ELETRODUTO DE PVC SOLDÁVEL DN 25 MM (3/4"), APARENTE - FORNECIMENTO E INSTALAÇÃO. AF_11/2016 | m | 163,00 | 20,35 | 26,50 | 4.319,48 | 0,06% |
| 17.2.12 | 93358 | SINAPI | ESCAVAÇÃO MANUAL DE VALA COM PROFUNDIDADE MENOR OU IGUAL A 1,30 M. AF_02/2021 | m³ | 225,00 | 60,17 | 78,42 | 17.644,40 | 0,23% |
| **17.3** | | | **CABOS E FIOS (CONDUTORES)** | | | | - | - | |



Este documento encontra-se registrado no Conselho Regional de Engenharia e Agronomia do Estado do Maranhão, vinculado à Certidão nº 930928/2025, em 30/09/2025 emitida

Certidão nº 930928/2025
29/10/2025, 21:22
Chave de Impressão: 239AC
O documento neste ato registrado foi emitido em 25/06/2025 e contém 19 folhas

Prefeitura Mun. de Nova Iorque - MA
Fls: 00052
Assinatura

**PREFEITURA MUNICIPAL DE BERNARDO DO MEARIM**

**Obra: Construção de Escola Municipal São Bernardo**

**Local: Sede do Município de Bernardo do Mearim - MA**

**Fonte de Referência: Sinapi Maio/2022 sem desoneração**

## Planilha Orçamentária

| Escola 14 Salas de Aula | | | | un | 1,00 | | | BDI: | 30,33% |
|---|---|---|---|---|---|---|---|---|---|
| ITEM | CÓDIGO | FONTE | DESCRIÇÃO DOS SERVIÇOS | UN. | QUANT. | PREÇO SEM BDI (R$) | PREÇO COM BDI (R$) | VALOR (R$) | % |
| 17.3.1 | 91926 | SINAPI | CABO DE COBRE FLEXÍVEL ISOLADO, 2,5 MM², ANTI-CHAMA 450/750 V, PARA CIRCUITOS TERMINAIS - FORNECIMENTO E INSTALAÇÃO. AF_12/2015 | m | 5.180,00 | 4,02 | 5,24 | 27.139,40 | 0,36% |
| 17.3.2 | 91928 | SINAPI | CABO DE COBRE FLEXÍVEL ISOLADO, 4 MM², ANTI-CHAMA 450/750 V, PARA CIRCUITOS TERMINAIS - FORNECIMENTO E INSTALAÇÃO. AF_12/2015 | m | 1.560,00 | 6,70 | 8,73 | 13.622,09 | 0,18% |
| 17.3.3 | 91930 | SINAPI | CABO DE COBRE FLEXÍVEL ISOLADO, 6 MM², ANTI-CHAMA 450/750 V, PARA CIRCUITOS TERMINAIS - FORNECIMENTO E INSTALAÇÃO. AF_12/2015 | m | 982,00 | 9,23 | 12,03 | 11.788,87 | 0,15% |
| 17.3.4 | 91932 | SINAPI | CABO DE COBRE FLEXÍVEL ISOLADO, 10 MM², ANTI-CHAMA 450/750 V, PARA CIRCUITOS TERMINAIS - FORNECIMENTO E INSTALAÇÃO. AF_12/2015 | m | 530,00 | 15,37 | 20,03 | 10.616,81 | 0,14% |
| 17.3.5 | 92988 | SINAPI | CABO DE COBRE FLEXÍVEL ISOLADO, 50 MM², ANTI-CHAMA 0,6/1,0 KV, PARA REDE ENTERRADA DE DISTRIBUIÇÃO DE ENERGIA ELÉTRICA - FORNECIMENTO E INSTALAÇÃO. AF_12/2021 | m | 128,00 | 56,93 | 74,20 | 9.497,20 | 0,12% |
| 17.3.6 | 98281 | SINAPI | CABO TELEFÔNICO CI 50-50 2 PARES, SEM BLINDAGEM, INSTALADO EM DISTRIBUIÇÃO DE EDIFICAÇÃO RESIDENCIAL - FORNECIMENTO E INSTALAÇÃO. AF_11/2019 | m | 98,50 | 6,12 | 7,98 | 542,36 | 0,01% |
| 17.4 | | | ILUMINAÇÃO E TOMADAS | | | | - | - | |
| 17.4.1 | 91996 | SINAPI | TOMADA MÉDIA DE EMBUTIR (1 MÓDULO), 2P+T 10 A, INCLUINDO SUPORTE E PLACA - FORNECIMENTO E INSTALAÇÃO. AF_12/2015 | un | 54,00 | 23,58 | 30,73 | 1.659,52 | 0,02% |
| 17.4.2 | 91997 | SINAPI | TOMADA MÉDIA DE EMBUTIR (1 MÓDULO), 2P+T 20 A, INCLUINDO SUPORTE E PLACA - FORNECIMENTO E INSTALAÇÃO. AF_12/2015 | un | 6,00 | 25,43 | 33,14 | 198,86 | 0,00% |
| 17.4.3 | 92000 | SINAPI | TOMADA BAIXA DE EMBUTIR (2 MÓDULOS), 2P+T 10 A, INCLUINDO SUPORTE E PLACA - FORNECIMENTO E INSTALAÇÃO. AF_12/2015 | un | 230,00 | 33,74 | 43,97 | 10.113,87 | 0,13% |
| 17.4.4 | 91959 | SINAPI | INTERRUPTOR SIMPLES (2 MÓDULOS), 10A/250V, INCLUINDO SUPORTE E PLACA - FORNECIMENTO E INSTALAÇÃO. AF_12/2015 | un | 17,00 | 31,46 | 41,00 | 697,03 | 0,01% |
| 17.4.5 | 91967 | SINAPI | INTERRUPTOR SIMPLES (3 MÓDULOS), 10A/250V, INCLUINDO SUPORTE E PLACA - FORNECIMENTO E INSTALAÇÃO. AF_12/2015 | un | 1,00 | 43,04 | 56,09 | 56,09 | 0,00% |
| 17.4.6 | 91955 | SINAPI | INTERRUPTOR PARALELO (1 MÓDULO), 10A/250V, INCLUINDO SUPORTE E PLACA - FORNECIMENTO E INSTALAÇÃO. AF_12/2015 | un | 2,00 | 24,54 | 31,98 | 63,97 | 0,00% |
| 17.4.7 | 92023 | SINAPI | INTERRUPTOR SIMPLES (1 MÓDULO) COM 1 TOMADA DE EMBUTIR 2P+T 10 A, INCLUINDO SUPORTE E PLACA - FORNECIMENTO E INSTALAÇÃO. AF_12/2015 | un | 26,00 | 35,12 | 45,77 | 1.144,30 | 0,01% |
| 17.4.8 | 39580 | SINAPI | LUMINÁRIA LED REFLETOR RETANGULAR BIVOLT, LUZ BRANCA, 10 W | un | 212,00 | 22,19 | 28,92 | 6.131,09 | 0,08% |
| 17.4.9 | 101655 | SINAPI | LUMINÁRIA DE LED PARA ILUMINAÇÃO PÚBLICA, DE 51 W ATÉ 67 W - FORNECIMENTO E INSTALAÇÃO. AF_08/2020 | un | 22,00 | 484,62 | 631,87 | 20.219,71 | 0,26% |
| 17.4.10 | 101660 | SINAPI | LUMINÁRIA DE LED PARA ILUMINAÇÃO PÚBLICA, DE 240 W ATÉ 350 W - FORNECIMENTO E INSTALAÇÃO. AF_08/2020 | un | 14,00 | 1.530,18 | 1.994,28 | 27.919,97 | 0,37% |
| 17.4.11 | 100821 | SEINFRA | POSTE DE AÇO CÔNICO CONTÍNUO CURVO DUPLO, FLANGEADO, H=9M, INCLUSIVE LUMINÁRIAS, SEM LÂMPADAS - FORNECIMENTO E INSTALAÇÃO. AF_11/2019 | un | 21,00 | 4.461,11 | 5.801,13 | 121.823,76 | 1,59% |



Este documento encontra-se registrado no Conselho Regional de Engenharia e Agronomia do Estado do Maranhão, vinculado à Certidão nº 930928/2025, em 30/09/2025 emitida

Certidão nº 930928/2025
29/10/2025, 21:22
Chave de Impressão: 239AC
O documento neste ato registrado foi emitido em 25/06/2025 e contém 19 folhas

Prefeitura Mun. de Nova Colinas-MA
Fls. 000536
Assinatura

**PREFEITURA MUNICIPAL DE BERNARDO DO MEARIM**

Obra: Consbrução de Escola Municipal São Bernardo

Local: Sede do Município de Bernardo do Mearim - MA

Fonte de Referência: Sinapi Maio/2022 sem desoneração

## Planilha Orçamentária

| Escola 14 Salas de Aula | | | | un | 1,00 | | | BDI: | 30,33% |
|---|---|---|---|---|---|---|---|---|---|
| ITEM | CÓDIGO | FONTE | DESCRIÇÃO DOS SERVIÇOS | UN. | QUANT. | PREÇO SEM BDI (R$) | PREÇO COM BDI (R$) | VALOR (R$) | % |
| 17.4.12 | 98307 | SINAPI | TOMADA DE REDE RJ45 - FORNECIMENTO E INSTALAÇÃO. AF_11/2019 | un | 56,00 | 97,52 | 48,90 | 2.738,39 | 0,04% |
| 17.5 | | | CONICIONADORES DE AR | | | | - | - | |
| 17.5.1 | 103254 | SINAPI | AR CONDICIONADO SPLIT ON/OFF HI-WALL (PAREDE), 24000 BTU/H, CICLO FRIO - FORNECIMENTO E INSTALAÇÃO. AF_11/2021_P | un | 24,00 | 3.507,66 | 4.571,53 | 109.716,80 | 1,44% |
| 17.5.2 | 103248 | SINAPI | AR CONDICIONADO SPLIT ON/OFF HI-WALL (PAREDE), 12000 BTU/H, CICLO FRIO - FORNECIMENTO E INSTALAÇÃO. AF_11/2021_P | un | 3,00 | 1.930,69 | 2.516,27 | 7.548,80 | 0,10% |
| 17.5.3 | 103260 | SINAPI | AR CONDICIONADO SPLIT INVERTER HI-WALL (PAREDE), 18000 BTU/H, CICLO FRIO - FORNECIMENTO E INSTALAÇÃO. AF_11/2021_P | un | 5,00 | 3.441,89 | 4.485,55 | 22.427,77 | 0,29% |
| | | | | | | | Subtotal | 498.854,52 | 6,53% |
| 18. | | | SISTEMA DE PROTEÇÃO CONTRA DESCARGAS ATMOSFÉRICAS (SPDA) | | | | | | |
| 18.1 | 96986 | SINAPI | CAPTOR TIPO FRANKLIN PARA SPDA - FORNECIMENTO E INSTALAÇÃO. AF_12/2017 | un | 1,00 | 110,59 | 144,26 | 144,26 | 0,00% |
| 18.2 | 43064 | SINAPI | ACO CA-25, 10.0 MM, OU 12.5 MM, OU 16.0 MM, OU 20.0 MM, OU 25.0 MM, VERGALHAO | kg | 24,68 | 10,68 | 13,92 | 343,53 | 0,00% |
| 18.3 | 96463 | SINAPI | SUPORTE ISOLADOR PARA CORDOALHA DE COBRE - FORNECIMENTO E INSTALAÇÃO. AF_12/2017 | un | 40,00 | 17,75 | 23,13 | 925,34 | 0,01% |
| 18.4 | 96985 | SINAPI | HASTE DE ATERRAMENTO 5/8 PARA SPDA - FORNECIMENTO E INSTALAÇÃO. AF_12/2017 | un | 40,00 | 97,39 | 126,89 | 5.077,14 | 0,07% |
| 18.5 | 96973 | SINAPI | CORDOALHA DE COBRE NU 35 MM², NÃO ENTERRADA, COM ISOLADOR - FORNECIMENTO E INSTALAÇÃO. AF_12/2017 | m | 920,00 | 51,06 | 66,55 | 61.222,78 | 0,80% |
| 18.6 | 96974 | SINAPI | CORDOALHA DE COBRE NU 50 MM², NÃO ENTERRADA, COM ISOLADOR - FORNECIMENTO E INSTALAÇÃO. AF_12/2017 | m | 885,00 | 66,59 | 86,52 | 77.008,53 | 1,01% |
| 18.7 | 96111 | SINAPI | CAIXA DE INSPEÇÃO PARA ATERRAMENTO, CIRCULAR, EM POLIETILENO, DIÂMETRO INTERNO = 0,3 M. AF_12/2020 | un | 39,00 | 54,40 | 70,90 | 2.765,08 | 0,04% |
| 18.8 | 1977 | SINAPI | TERMINAL A COMPRESSÃO EM COBRE ESTANHADO PARA CABO 35 MM2, 1 FURO E 1 COMPRESSÃO, PARA PARAFUSO DE FIXAÇÃO M8 | un | 34,00 | 2,74 | 3,57 | 121,42 | 0,00% |
| | | | | | | | Subtotal | 147.808,08 | 1,93% |
| 19. | | | SERVIÇOS COMPLEMENTARES | | | | | | |
| 19.1 | | | GERAL | | | | | | |
| 19.1.1 | 86889 | SINAPI | BANCADA DE GRANITO CINZA POLIDO, DE 1,50 X 0,60 M, PARA PIA DE COZINHA - FORNECIMENTO E INSTALAÇÃO. AF_01/2020 | un | 14,00 | 704,96 | 918,80 | 12.863,21 | 0,17% |



Este documento encontra-se registrado no Conselho Regional de Engenharia e Agronomia do Estado do Maranhão, vinculado à Certidão nº 930928/2025, em 30/09/2025 emitida

Certidão nº 930928/2025
29/10/2025, 21:22
Chave de Impressão: 239AC
O documento neste ato registrado foi emitido em 25/06/2025 e contém 19 folhas

Prefeitura Municipal Nova Colinas-MA
000531
Assinatura

**PREFEITURA MUNICIPAL DE BERNARDO DO MEARIM**

Obra: Construção de Escola Municipal São Bernardo

Local: Sede do Município de Bernardo do Mearim - MA

Fonte de Referência: Sinapi Maio/2022 sem desoneração

**Planilha Orçamentária**

| | | | | | | | | |
|---|---|---|---|---|---|---|---|---|
| **Escola 14 Salas de Aula** | | | | **un** | **1,00** | | | **BDI: 30,33%** |
| **ITEM** | **CODIGO** | **FONTE** | **DESCRIÇÃO DOS SERVIÇOS** | **UN.** | **QUANT.** | **PREÇO SEM BDI (R$)** | **PREÇO COM BDI (R$)** | **VALOR (R$)** | **%** |
| 19.1.2 | 101965 | SINAPI | PEITORIL LINEAR EM GRANITO OU MÁRMORE, L = 15CM, COMPRIMENTO DE ATÉ 2M, ASSENTADO COM ARGAMASSA 1:6 COM ADITIVO. AF_11/2020 | m | 141,60 | 119,64 | 155,90 | 22.063,64 | 0,29% |
| 19.1.3 | 103904 | SINAPI | INSTALAÇÃO DE BANCO METÁLICO COM ENCOSTO, 1,60 M DE COMPRIMENTO, EM TUBO DE AÇO CARBONO COM PINTURA ELETROSTÁTICA, SOBRE PISO DE CONCRETO EXISTENTE. AF_11/2021 | un | 28,00 | 1.089,43 | 1.419,85 | 39.756,92 | 0,52% |
| 19.1.4 | 103927 | SINAPI | INSTALAÇÃO DE LIXEIRA METÁLICA DUPLA (CAPACIDADE DE 60 L, EM TUBO DE AÇO CARBONO E CESTOS EM CHAPA DE AÇO COM PINTURA ELETROSTÁTICA, SOBRE PISO DE CONCRETO EXISTENTE. AF_11/2021 | un | 19,00 | 1.156,97 | 1.507,68 | 28.646,70 | 0,37% |
| | | | | | | | **Subtotal** | **103.332,47** | **1,35%** |
| | | | | | | | **Custo TOTAL com BDI incluso** | **7.641.944,82** | **100,00%** |

Bernardo do Mearim/MA, 06 de junho de 2025

ERIVELTON BARROS VIANA
Secretário Municipal de Infraestrutura
CPF: 716.030.853-00
Decreto N° 018/2025



Este documento encontra-se registrado no Conselho Regional de Engenharia e Agronomia do Estado do Maranhão, vinculado à Certidão nº 930928/2025, emitida em 30/09/2025

Certidão nº 930928/2025
29/10/2025, 21:22
Chave de Impressão: 239AC
O documento neste ato registrado foi emitido em 25/06/2025 e contém 19 folhas

Prefeitura Mun. de Nova Colinas-MA
000532
Assinatura

# LAUDO TÉCNICO

**CONTRATADO: EGBERT RODRIGUES SOUSA FILHO**

**CREA/MA: 111924547-8**

**CPF N° 613.965.733-48**

**ART CARGO – FUNÇÃO: MA20210400378**

**CONTRATANTE:** MUNICIPIO DE BERNARDO DO MEARIM / MA, INSCRITO NO CNPJ Sob 01.612.345/0001-69. AVENIDA MANUEL MATIAS, S/N, BAIRRO CENTRO, CEP: 65723-000 BERNARDO DO MEARIM/MA.

**LOCAL DA OBRA:** MUNICIPIO DE BERNARDO DO MEARIM / MA, INSCRITO NO CNPJ Sob 01.612.345/0001-69 – AVENIDA MANUEL MATIAS, S/N, BAIRRO CENTRO, CEP: 65723-000

**PERÍODO DE EXECUÇÃO:** 11/07/2022 A 11/07/2023

**RESPONSÁVEL TÉCNICO DO PROJETO:**
ART - OBRA / SERVIÇO **Nº MA20220548060**
EGBERT RODRIGUES SOUSA FILHO
CREA/MA: 111924547-8
ENGENHEIRO CIVIL
CPF: 613.965.733-48

Eu, **Jonas Lima Silva**, Engenheiro Civil, inscrito no Crea/MA sob o nº 191981118-4, venho por meio deste **atestar para os devidos fins** que o Engenheiro **Egbert Rodrigues Sousa Filho**, regularmente inscrito no CREA/MA sob o nº 111924547-8, **executou os serviços de elaboração de projeto técnico (CONSTRUÇÃO DE ESCOLA MUNICIPAL SÃO BERNARDO NO MUNICÍPIO DE BERNARDO DO MEARIM/MA)** para o município de **Bernardo do Mearim/MA**.

Os serviços foram desenvolvidos com base nos princípios técnicos e legais vigentes, atendendo às exigências normativas, prazos e especificações previamente acordadas. Ressalta-se que os trabalhos foram conduzidos com responsabilidade técnica e profissional, garantindo a viabilidade e a conformidade dos projetos elaborados.

Declaro, para os devidos fins, que acompanhei e tive pleno conhecimento da atuação profissional do Eng. Egbert Rodrigues Sousa Filho na referida demanda, sendo esta executada com competência e ética profissional.

Bernardo do Mearim/MA, 23 de junho de 2025.

JONAS LIMA SILVA:05697469306
Assinado de forma digital por JONAS LIMA SILVA:05697469306
Dados: 2025.06.23 14:34:12 -03'00'

Eng. Civil JONAS LIMA SILVA
CREA/MA: 191981118-4
CPF: 056.974.693-06



Este documento encontra-se registrado no Conselho Regional de Engenharia e Agronomia do Estado do Maranhão, vinculado à Certidão nº 930928/2025, emitida em 30/09/2025

Certidão nº 930928/2025
29/10/2025, 21:22
Chave de Impressão: 239AC
O documento neste ato registrado foi emitido em 25/06/2025 e contém 1 folhas

Prefeitura Mun. de Nova Colinas-MA
000533
Fls.
Assinatura

Valle
Açaiteria

**T. K. MACEDO DO VALE**
**CNPJ: 39.264.633/0001-42**
Rua Manoel Maximo, N° 95B, Centro, CEP: 65.740-000

# ATESTADO DE CAPACIDADE TÉCNICA

ATESTO PARA OS DEVIDOS FINS E A QUEM POSSA INTERESSAR, QUE FORAM PRESTADOS, COM BOM DESEMPENHO E NADA TENHO QUE DESABONE A CONDUTA DO PRESTADOR DE SERVIÇOS PRESCRITOS A BAIXO E COM AS SEGUINTES CARACTERISTICAS ABAIXO:

| | |
|---|---|
| **DADOS DA OBRA/SERVIÇO** | |
| CONTRATO N° | Nº 08.2025 – A.V |
| LOCAL DE REALIZAÇÃO DA OBRA / SERVIÇO | Rua Manoel Maximo, N° 95B, Centro, CEP: 65.740-000 |
| PERIODO DE EXECUÇÃO/PRAZO CONTRATUAL | 19/08/2025 A 19/11/2025 |
| ART DE EXECUÇÃO Nº: | MA20250991210 |
| ART DO LAUDO Nº: | NÃO POSSUI |
| **DADOS DO CONTRATANTE** | |
| NOME OU RAZÃO SOCIAL: | T. K. MACEDO DO VALE |
| CNPJ: | 39.264.633/0001-42 |
| TIPO DE CONTRATANTE: | Pessoa Jurídica De Direito Privado |
| **DADOS DO PROPRIETÁRIO** | |
| NOME OU RAZÃO SOCIAL | T. K. MACEDO DO VALE |
| CNPJ | 39.264.633/0001-42 |
| **EMPRESA CONTRATADA** | |
| NOME OU RAZÃO SOCIAL: | E R SOUSA FILHO SERVIÇOS LTDA |
| CNPJ: | 42.016.257/0001-81 |
| REGISTRO: | 0005496055 -MA |
| **RESPOSAVEL TÉCNICO DA EMPRESA:** | **Egbert Rodrigues Sousa Filho**<br>RNP: 111924547-8<br>Registro: 116487MA<br>CPF: 613.965.733-48<br>Engenheiro Civil |

**DESCRIÇÃO DOS SERVIÇOS REALIZADOS**

N° ART: MA20250991210

CONTRATAÇÃO DE EMPRESA ESPECIALIZADA PARA PADRONIZAÇÃO DAS FACHADAS DE TODAS AS LOJAS DA AÇAITERIA VALE.

**ABRANGENCIAS CONTRATUAIS:** OS SERVIÇOS FORAM EXECUTADOS DE MODO SATISFATÓRIO E SUAS QUANTIDADES ESTÃO DEMONSTRADAS NA PLANILHA DE QUANTIDADES EM ANEXO.

**INDENTIFICAÇÃO DO SIGNATÁRIO**

| | |
|---|---|
| **REPRESENTANTE DA CONTRATANTE:** | **RESPONSÁVEL TÉCNICO PELA SUPERVISÃO:** |
| TIAGO KALEBE MACEDO DO VALE:03464553329<br>Assinado de forma digital por TIAGO KALEBE MACEDO DO VALE:03464553329<br>Dados: 2025.11.20 12:03:21 -03'00' | FELIPE ANDERSON DE SOUSA SIQUEIRA:03335475356<br>Assinado de forma digital por FELIPE ANDERSON DE SOUSA SIQUEIRA:03335475356<br>Dados: 2025.11.19 00:33:38 -03'00' |
| **SÓCIO ADMINISTRADOR**<br>**TIAGO KALEBE MACEDO DO VALE**<br>**T. K. MACEDO DO VALE**<br>**CNPJ: 39.264.633/0001-42**<br>**CPF: 034.645.533-29** | **ENG. CIVIL: FELIPE ANDERSON DE SOUSA SIQUEIRA**<br>**CPF: 033.354.753-56**<br>**CREA: RNP: 1123131384** |

**Bernardo do Mearim/MA, 19 de novembro de 2025**

Prefeitura Mun. de Nova Colinas-MA
Fls: 000534
Assinatura

Valle
Agaiteria

T. K. MACEDO DO VALE
CNPJ: 39.264.633/0001-42
Rua Manoel Maximo, N° 95B, Centro, CEP: 65.740-000

## PLANILHA ORÇAMENTARIA

| Item | Código | Banco | Descrição | Und | Quant. | Valor Unit | Valor Unit com BDI | Total | Peso (%) |
|---|---|---|---|---|---|---|---|---|---|
| 1 | | | LOJA POÇÃO DE PEDRAS - MA | | | | | | |
| 1 .1 | | | SERVIÇOS INICIAIS | | | | | | |
| 1.1.1 | 74209/001 | SINAPI | PLACA DE OBRA EM CHAPA DE ACO GALVANIZADO | m² | 6 | | | | |
| 1.1.2 | 98459 | SINAPI | TAPUME COM TELHA METÁLICA. AF_05/2018 | m² | 33 | | | | |
| 1.1.3 | 007 | Próprio | ADMINISTRAÇÃO DA OBRA | H | 8 | | | | |
| 1.2 | | | REVESTIMENTO | | | | | | |
| 1.2.1 | 13948 | ORSE | Revestimento em ACM, cor aço Corten, cinza escuro e prata, com espessura de 4mm, com estrutura auxiliar de alumínio, com junta seca, conforme projeto. Obra - Reforma TCE-SE | m² | 105 | | | | |
| 1.3 | | | PINTURAS | | | | | | |
| 1.3.1 | 88497 | SINAPI | EMASSAMENTO COM MASSA LÁTEX, APLICAÇÃO EM PAREDE, DUAS DEMÃOS, LIXAMENTO MANUAL. AF_04/2023 | m² | 40 | | | | |
| 1.3.2 | 88485 | SINAPI | FUNDO SELADOR ACRÍLICO, APLICAÇÃO MANUAL EM PAREDE, UMA DEMÃO. AF_04/2023 | m² | 40 | | | | |
| 1.3.3 | 88489 | SINAPI | PINTURA LÁTEX ACRÍLICA PREMIUM, APLICAÇÃO MANUAL EM PAREDES, DUAS DEMÃOS. AF_04/2023 | m² | 40 | | | | |
| 1.4 | | | SERVIÇOS COMPLEMENTARES | | | | | | |
| 1.4.1 | 102185 | SINAPI | PORTA DE ABRIR COM MOLA HIDRÁULICA, EM VIDRO TEMPERADO, 2 FOLHAS DE 90X210 CM, ESPESSURA DD 10MM, INCLUSIVE ACESSÓRIOS. AF_01/2021 | UN | 1 | | | | |
| 1.4.2 | 39390 | SINAPI | LUMINARIA LED REFLETOR RETANGULAR BIVOLT, LUZ BRANCA, 30 W | UN | 6 | | | | |
| 2 | | | LOJA ESPERANTINOPOLES - MA | | | | | | |
| 2 .1 | | | SERVIÇOS INICIAIS | | | | | | |
| 2.1.1 | 74209/001 | SINAPI | PLACA DE OBRA EM CHAPA DE ACO GALVANIZADO | m² | 6 | | | | |
| 2.1.2 | 98459 | SINAPI | TAPUME COM TELHA METÁLICA. AF_05/2018 | m² | 33 | | | | |
| 2.1.3 | 007 | Próprio | ADMINISTRAÇÃO DA OBRA | H | 8 | | | | |
| 2.2 | | | REVESTIMENTO | | | | | | |
| 2.2.1 | 13948 | ORSE | Revestimento em ACM, cor aço Corten, cinza escuro e prata, com espessura de 4mm, com estrutura auxiliar de alumínio, com junta seca, conforme projeto. Obra - Reforma TCE-SE | m² | 80 | | | | |
| 2.3 | | | PINTURAS | | | | | | |
| 2.3.1 | 88497 | SINAPI | EMASSAMENTO COM MASSA LÁTEX, APLICAÇÃO EM PAREDE, DUAS DEMÃOS, LIXAMENTO MANUAL. AF_04/2023 | m² | 36 | | | | |
| 2.3.2 | 88485 | SINAPI | FUNDO SELADOR ACRÍLICO, APLICAÇÃO MANUAL EM PAREDE, UMA DEMÃO. AF_04/2023 | m² | 36 | | | | |
| 2.3.3 | 88489 | SINAPI | PINTURA LÁTEX ACRÍLICA PREMIUM, APLICAÇÃO MANUAL EM PAREDES, DUAS DEMÃOS. AF_04/2023 | m² | 36 | | | | |
| 2.4 | | | SERVIÇOS COMPLEMENTARES | | | | | | |
| 2.4.1 | 102185 | SINAPI | PORTA DE ABRIR COM MOLA HIDRÁULICA, EM VIDRO TEMPERADO, 2 FOLHAS DE 90X210 CM, ESPESSURA DD 10MM, INCLUSIVE ACESSÓRIOS. AF_01/2021 | UN | 1 | | | | |
| 2.4.2 | 39390 | SINAPI | LUMINARIA LED REFLETOR RETANGULAR BIVOLT, LUZ BRANCA, 30 W | UN | 6 | | | | |
| 3 | | | LOJA IGARAPÉ GRANDE - MA | | | | | | |
| 3 .1 | | | SERVIÇOS INICIAIS | | | | | | |
| 3.1.1 | 74209/001 | SINAPI | PLACA DE OBRA EM CHAPA DE ACO GALVANIZADO | m² | 6 | | | | |
| 3.1.2 | 98459 | SINAPI | TAPUME COM TELHA METÁLICA. AF_05/2018 | m² | 33 | | | | |
| 3.1.3 | 007 | Próprio | ADMINISTRAÇÃO DA OBRA | H | 8 | | | | |
| 3.2 | | | REVESTIMENTO | | | | | | |
| 3.2.1 | 13948 | ORSE | Revestimento em ACM, cor aço Corten, cinza escuro e prata, com espessura de 4mm, com estrutura auxiliar de alumínio, com junta seca, conforme projeto. Obra - Reforma TCE-SE | m² | 76 | | | | |
| 3.3 | | | PINTURAS | | | | | | |
| 3.3.1 | 88497 | SINAPI | EMASSAMENTO COM MASSA LÁTEX, APLICAÇÃO EM PAREDE, DUAS DEMÃOS, LIXAMENTO MANUAL. AF_04/2023 | m² | 32 | | | | |
| 3.3.2 | 88485 | SINAPI | FUNDO SELADOR ACRÍLICO, APLICAÇÃO MANUAL EM PAREDE, UMA DEMÃO. AF_04/2023 | m² | 32 | | | | |
| 3.3.3 | 88489 | SINAPI | PINTURA LÁTEX ACRÍLICA PREMIUM, APLICAÇÃO MANUAL EM PAREDES, DUAS DEMÃOS. AF_04/2023 | m² | 32 | | | | |
| 3.4 | | | SERVIÇOS COMPLEMENTARES | | | | | | |
| 3.4.1 | 102185 | SINAPI | PORTA DE ABRIR COM MOLA HIDRÁULICA, EM VIDRO TEMPERADO, 2 FOLHAS DE 90X210 CM, ESPESSURA DD 10MM, INCLUSIVE ACESSÓRIOS. AF_01/2021 | UN | 1 | | | | |
| 3.4.2 | 39390 | SINAPI | LUMINARIA LED REFLETOR RETANGULAR BIVOLT, LUZ BRANCA, 30 W | UN | 6 | | | | |

TIAGO KALEBE MACEDO DO VALE:03464553329

Assinado de forma digital por TIAGO KALEBE MACEDO DO VALE:03464553329
Dados: 2025.11.20 12:03:01 -03'00'

SÓCIO ADMINISTRADOR
TIAGO KALEBE MACEDO DO VALE
T. K. MACEDO DO VALE
CNPJ: 39.264.633/0001-42
CPF: 034.645.533-29

FELIPE ANDERSON DE SOUSA SIQUEIRA:03335475356

Assinado de forma digital por FELIPE ANDERSON DE SOUSA SIQUEIRA:03335475356
Dados: 2025.11.19 00:33:18 -03'00'

ENG. CIVIL: FELIPE ANDERSON DE SOUSA SIQUEIRA
CPF: 033.354.753-56
CREA: RNP: 1123131384

# DECLARAÇÃO DE CONCLUSÃO DE OBRA

Prefeitura Mun. de Nova Colinas-MA
Fls. 000535
Assinatura

IDENTIFICAÇÃO: O presente laudo tem como objetivo certificar a fiel execução dos serviços constantes no Atestado de Capacidade Técnica, proveniente do contrato n° **08.2025-A.V.** Emitido pela **T. K. MACEDO DO VALE, INCRITA NO CNPJ: 39.264.633/0001-42**. Endereço **Rua Manoel Máximo, 95B - Centro – Poção de Pedras/MA. CEP: 65740 – 000, Brasil.**

## DADOS DA OBRA

**CONTRATANTE:** T. K. MACEDO DO VALE
**CNPJ da contratante:** 39.264.633/0001-42
**Endereço da Obra/Serviço:** Rua Manoel Máximo, 95B - Centro – Poção de Pedras/MA. CEP: 65740 – 000.
**Contrato:** 08.2025 - A. V
**Data de assinatura do contrato:** 18/08/2025

**EMPRESA CONTRATADA:** E R SOUSA FILHO SERVIÇOS LTDA
**CNPJ da empresa contratada:** 42.016.257/0001-81
**Período de execução:** 19/08/2025 À 19/11/2025

**Objeto:** CONTRATAÇÃO DE EMPRESA ESPECIALIZADA PARA PADRONIZAÇÃO DAS FACHADAS DE TODAS AS LOJAS DA AÇAITERIA VALE.

**ART DE EXECUÇÃO Nº:** MA20250991210
**Responsável Técnico da Empresa Contratada:** Egbert Rodrigues Sousa Filho
**Registro no CREA:** RNP: 111924547-8 Registro: 116487MA

**ATIVIDADE TÉCNICA:**

16 - Execução

49 - Execução de obra > CONSTRUÇÃO CIVIL > EDIFICAÇÕES > DE REFORMA DE EDIFICAÇÃO > #1.1.2.4 - EM MATERIAIS MISTOS – 8 UN

**ANALISE:** A obra encontra-se dentro dos padrões técnicos e de acordo com os projetos executivos, atendendo as normas vigentes, no momento da vistoria não foram constatados elementos que venham a comprometer as estruturas ou causar danos a terceiros.

**CONCLUSÃO:** Declaro ter vistoriado a execução da obra de CONTRATAÇÃO DE EMPRESA ESPECIALIZADA PARA PADRONIZAÇÃO DAS FACHADAS DE TODAS AS LOJAS DA AÇAITERIA VALE. CONTRATO Nº 08.2025-A.C. que se encontra concluído, em perfeitas condições de funcionamento, responsabilizando-me, sob as penas da lei, que a obra está de acordo com o projeto aprovado pela Contratante, atende todas as legislações municipais, estaduais e federais vigentes, bem como as normas técnicas da ABNT.

**Poção de Pedras /MA, 19 de novembro de 2025.**

FELIPE ANDERSON DE SOUSA SIQUEIRA:03335475356
Assinado de forma digital por FELIPE ANDERSON DE SOUSA SIQUEIRA:03335475356
Dados: 2025.11.19 00:33:01 -03'00'

**ENGENHEIRO CIVIL:** FELIPE ANDERSON DE SOUSA SIQUEIRA
**CREA**: 1123131384
**CPF**: 033.354.753-56

Prefeitura Mun. de Nova Colinas-MA
Fls: 000536
Assinatura

# DECLARAÇÃO DE ATENDIMENTO AOS ÍNDICES ECONÔMICOS

**CONCORRÊNCIA PÚBLICA Nº 004/2026**
**PROCESSO ADMINISTRATIVO Nº 039/2026**
**À**
**PREFEITURA MUNICIPAL DE NOVA COLINAS- ESTADO DO MARANHÃO**
**COMISSÃO PERMANENTE DE LICITAÇÃO – CPL**

**OBJETO:** CONTRATAÇÃO DE EMPRESA DE ENGENHARIA PARA IMPLANTAÇÃO DE MELHORIAS SANITÁRIAS DOMICILIARES EM ÁREAS RURAIS DO MUNICÍPIO DE NOVA COLINAS/MA.

**E R SOUSA FILHO LTDA**, ENDEREÇO: AVENIDA MANOEL MATIAS, SN, CENTRO, CEP:65723-000, BERNARDO DO MEARIM, INSCRITA NO CNPJ SOB O Nº 42.016.257/0001-81, NESTE ATO REPRESENTADA PELO PROPRIETARIO: EGBERT RODRIGUES SOUSA FILHO, PORTADOR DA CARTEIRA DE IDENTIDADE Nº 0480493320132, INSCRITO NO CPF SOB O Nº 613.965.733-48, **DECLARA**, QUE OS REFERIDOS ÍNDICES ECONÔMICOS FORAM APURADOS COM BASE NAS DEMONSTRAÇÕES CONTÁBEIS DA EMPRESA, ELABORADAS EM CONFORMIDADE COM AS NORMAS CONTÁBEIS VIGENTES, REFLETINDO A REAL SITUAÇÃO ECONÔMICO-FINANCEIRA DA EMPRESA NA DATA DE SUA EMISSÃO.

A PRESENTE DECLARAÇÃO É FIRMADA POR PROFISSIONAL LEGALMENTE HABILITADO DA ÁREA CONTÁBIL, SOB MINHA RESPONSABILIDADE TÉCNICA, PARA QUE PRODUZA SEUS EFEITOS LEGAIS, ESPECIALMENTE PARA FINS DE HABILITAÇÃO EM PROCEDIMENTO LICITATÓRIO.

Prefeitura Mun. de Nova Colinas MA
000537
Assinatura

**E R SOUSA FILHO SERVIÇOS LTDA**
**CNPJ: 42.016.257/0001-81**

BERNARDO DO MEARIM/MA, 07 DE JULHO DE 2026

EGBERT RODRIGUES SOUSA FILHO:61396573348

Assinado de forma digital por EGBERT RODRIGUES SOUSA FILHO:61396573348
Dados: 2026.07.07 23:11:01 -03'00'

Empresa: E R SOUSA FILHO SERVIÇOS LTDA
CNPJ: 42.016.257/0001-81
Nome: Egbert Rodrigues Sousa Filho
Vínculo: Sócio Administrador/Engenheiro Civil
RG: 048049332013-2; CREA: 111924547-8

ANTONIO BRAS DA SILVA FILHO:28315960334

Assinado de forma digital por ANTONIO BRAS DA SILVA FILHO:28315960334
Dados: 2026.07.07 20:39:31 -03'00'

ANTONIO BRAS DA SILVA FILHO
CPF: 283.159.603-34
CRC 5821

Prefeitura Mun. de Nova Colinas-MA
Fls: 000538
Assinatura

E R SOUSA FILHO SERVIÇOS LTDA
CNPJ: 42.016.257/0001-81

# DECLARAÇÃO DE ATENDIMENTO AOS ÍNDICES ECONÔMICOS

**CONCORRÊNCIA PÚBLICA Nº 004/2026**
**PROCESSO ADMINISTRATIVO Nº 039/2026**
**À**
**PREFEITURA MUNICIPAL DE NOVA COLINAS- ESTADO DO MARANHÃO**
**COMISSÃO PERMANENTE DE LICITAÇÃO – CPL**

**OBJETO:** CONTRATAÇÃO DE EMPRESA DE ENGENHARIA PARA IMPLANTAÇÃO DE MELHORIAS SANITÁRIAS DOMICILIARES EM ÁREAS RURAIS DO MUNICÍPIO DE NOVA COLINAS/MA.

**E R SOUSA FILHO LTDA**, ENDEREÇO: AVENIDA MANOEL MATIAS, SN, CENTRO, CEP:65723-000, BERNARDO DO MEARIM, INSCRITA NO CNPJ SOB O Nº 42.016.257/0001-81, NESTE ATO REPRESENTADA PELO PROPRIETARIO: EGBERT RODRIGUES SOUSA FILHO, PORTADOR DA CARTEIRA DE IDENTIDADE Nº 0480493320132, INSCRITO NO CPF SOB O Nº 613.965.733-48, **DECLARA**, QUE OS REFERIDOS ÍNDICES ECONÔMICOS FORAM APURADOS COM BASE NAS DEMONSTRAÇÕES CONTÁBEIS DA EMPRESA, ELABORADAS EM CONFORMIDADE COM AS NORMAS CONTÁBEIS VIGENTES, REFLETINDO A REAL SITUAÇÃO ECONÔMICO-FINANCEIRA DA EMPRESA NA DATA DE SUA EMISSÃO.

A PRESENTE DECLARAÇÃO É FIRMADA POR PROFISSIONAL LEGALMENTE HABILITADO DA ÁREA CONTÁBIL, SOB MINHA RESPONSABILIDADE TÉCNICA, PARA QUE PRODUZA SEUS EFEITOS LEGAIS, ESPECIALMENTE PARA FINS DE HABILITAÇÃO EM PROCEDIMENTO LICITATÓRIO.

RODRIGUES
CONSTRUÇÕES
Qualidade e Economia!

Prefeitura Mun. de Nova Colinas - MA
000537
Assinatura

**E R SOUSA FILHO SERVIÇOS LTDA**
**CNPJ: 42.016.257/0001-81**

BERNARDO DO MEARIM/MA, 08 DE JULHO DE 2026

EGBERT RODRIGUES SOUSA FILHO:61396573348
Assinado de forma digital por EGBERT RODRIGUES SOUSA FILHO:61396573348
Dados: 2026.07.09 20:06:10 -03'00'

Empresa: E R SOUSA FILHO SERVIÇOS LTDA
CNPJ: 42.016.257/0001-81
Nome: Egbert Rodrigues Sousa Filho
Vínculo: Sócio Administrador/Engenheiro Civil
RG: 048049332013-2; CREA: 111924547-8

SERGIO GABRIEL SAMPAIO SOUSA:03722151309
Assinado de forma digital por SERGIO GABRIEL SAMPAIO SOUSA:03722151309
Dados: 2026.07.09 16:21:46 -03'00'

SERGIO GABRIEL SAMPAIO SOUSA
CPF:037.221.513-09
MA-012603/O-9

**Contatos: 99.98548-3112 - 99.98473-7537**
@rodrigues_construcoes22

**Endereço: Avenida Manoel Matias s/n - Centro**
**Bernardo do Mearim - MA**

Prefeitura Mun. de Nova Colinas-MA
000540
Assinatura

E R SOUSA FILHO SERVIÇOS LTDA
CNPJ: 42.016.257/0001-81

# DECLARAÇÃO DE CUMPRIMENTO DOS REQUISITOS DE HABILITAÇÃO

**CONCORRÊNCIA PÚBLICA Nº 004/2026**
**PROCESSO ADMINISTRATIVO Nº 039/2026**
**À**
**PREFEITURA MUNICIPAL DE NOVA COLINAS- ESTADO DO MARANHÃO**
**COMISSÃO PERMANENTE DE LICITAÇÃO – CPL**

**OBJETO:** CONTRATAÇÃO DE EMPRESA DE ENGENHARIA PARA IMPLANTAÇÃO DE MELHORIAS SANITÁRIAS DOMICILIARES EM ÁREAS RURAIS DO MUNICÍPIO DE NOVA COLINAS/MA.

A EMPRESA **E R SOUSA FILHO SERVIÇOS LTDA, CNPJ: 42.016.257/0001-81**, LOCALIZADA EM BERNARDO DO MEARIM/MA, **DECLARA**, EM CONFORMIDADE COM A LEI Nº 14.133/2021, QUE CUMPRE TODOS OS REQUISITOS PARA HABILITAÇÃO PARA ESTE CERTAME LICITATÓRIO NO MUNICÍPIO DE **NOVA COLINAS/MA – CONCORRÊNCIA PÚBLICA Nº 004/2026**

Bernardo do Mearim/MA, 07 de julho de 2026

EGBERT RODRIGUES SOUSA FILHO:61396573348

Assinado de forma digital por EGBERT RODRIGUES SOUSA FILHO:61396573348
Dados: 2026.07.07 23:11:20 -03'00'

Empresa: E R SOUSA FILHO SERVIÇOS LTDA
CNPJ: 42.016.257/0001-81
Nome: Egbert Rodrigues Sousa Filho
Vínculo: Sócio Administrador/Engenheiro Civil
RG: 048049332013-2; CREA: 111924547-8

# DECLARAÇÃO DE DISPONIBILIDADE DE PESSOAL TÉCNICO

**CONCORRÊNCIA PÚBLICA Nº 004/2026**
**PROCESSO ADMINISTRATIVO Nº 039/2026**
**À**
**PREFEITURA MUNICIPAL DE NOVA COLINAS- ESTADO DO MARANHÃO**
**COMISSÃO PERMANENTE DE LICITAÇÃO – CPL**

**OBJETO:** CONTRATAÇÃO DE EMPRESA DE ENGENHARIA PARA IMPLANTAÇÃO DE MELHORIAS SANITÁRIAS DOMICILIARES EM ÁREAS RURAIS DO MUNICÍPIO DE NOVA COLINAS/MA.

A EMPRESA **E R SOUSA FILHO SERVIÇOS LTDA, CNPJ: 42.016.257/0001-81** , LOCALIZADA EM BERNARDO DO MEARIM/MA, **DECLARA,** PARA OS DEVIDOS FINS E SOB AS PENAS DA LEI, QUE A REFERIDA EMPRESA POSSUI PESSOAL TÉCNICO ADEQUADO, QUALIFICADO E EM NÚMERO SUFICIENTE, BEM COMO DISPONÍVEL, PARA EXECUTAR O SERVIÇO OBJETO DA CONTRATAÇÃO/LICITAÇÃO, EM PLENA CONFORMIDADE COM AS CONDIÇÕES, ESPECIFICAÇÕES, PRAZOS E EXIGÊNCIAS ESTABELECIDAS NO PROJETO BÁSICO.

DECLARO AINDA QUE O CORPO TÉCNICO INDICADO ENCONTRA-SE APTO A INICIAR OS SERVIÇOS IMEDIATAMENTE APÓS A FORMALIZAÇÃO DO CONTRATO, DISPONDO DE CAPACITAÇÃO TÉCNICA COMPATÍVEL COM O OBJETO LICITADO, ATENDENDO INTEGRALMENTE ÀS NORMAS TÉCNICAS, LEGAIS E ADMINISTRATIVAS APLICÁVEIS.

DECLARO AINDA QUE OS PROFISSIONAIS INDICADOS POR ESTA EMPRESA PARA FINS DE COMPROVAÇÃO DA CAPACITAÇÃO TÉCNICO-PROFISSIONAL IRÃO PARTICIPAR DA OBRA OU SERVIÇO OBJETO DESTA LICITAÇÃO, NÃO SENDO FEITA A SUBSTITUIÇÃO POR PROFISSIONAIS DE EXPERIÊNCIA EQUIVALENTE OU SUPERIOR, DESDE QUE APROVADO PELA PMBDC.

POR SER EXPRESSÃO DA VERDADE, FIRMO A PRESENTE DECLARAÇÃO PARA QUE PRODUZA OS EFEITOS LEGAIS.

RODRIGUES
CONSTRUÇÕES
Qualidade e Experiência

Prefeitura Mun. de Novo Orlinda MA
000542
Assinatura

**E R SOUSA FILHO SERVIÇOS LTDA**
**CNPJ: 42.016.257/0001-81**

Bernardo do Mearim/MA, 07 de julho de 2026

EGBERT RODRIGUES SOUSA FILHO:61396573348

Assinado de forma digital por EGBERT RODRIGUES SOUSA FILHO:61396573348
Dados: 2026.07.07 23:11:42 -03'00'

Empresa: E R SOUSA FILHO SERVIÇOS LTDA
CNPJ: 42.016.257/0001-81
Nome: Egbert Rodrigues Sousa Filho
Vínculo: Sócio Administrador/Engenheiro Civil
RG: 048049332013-2; CREA: 111924547-8

**Contatos: 99.98548-3112 - 99.98473-7537**
@rodrigues_construcoes22

**Endereço: Avenida Manoel Matias s/n - Centro**
**Bernardo do Mearim - MA**

Prefeitura Mun. de Nova Colinas - MA
Fls. 000543
Assinatura

# DECLARAÇÃO DE IDONEIDADE

**CONCORRÊNCIA PÚBLICA Nº 004/2026**
**PROCESSO ADMINISTRATIVO Nº 039/2026**
**À**
**PREFEITURA MUNICIPAL DE NOVA COLINAS- ESTADO DO MARANHÃO**
**COMISSÃO PERMANENTE DE LICITAÇÃO – CPL**

**OBJETO:** CONTRATAÇÃO DE EMPRESA DE ENGENHARIA PARA IMPLANTAÇÃO DE MELHORIAS SANITÁRIAS DOMICILIARES EM ÁREAS RURAIS DO MUNICÍPIO DE NOVA COLINAS/MA.

**E R SOUSA FILHO LTDA**, ENDEREÇO: AVENIDA MANOEL MATIAS, SN, CENTRO, CEP:65723-000, BERNARDO DO MEARIM, INSCRITA NO CNPJ SOB O Nº 42.016.257/0001-81, NESTE ATO REPRESENTADA PELO PROPRIETARIO: EGBERT RODRIGUES SOUSA FILHO, PORTADOR DA CARTEIRA DE IDENTIDADE Nº 0480493320132, INSCRITO NO CPF SOB O Nº 613.965.733-48, **DECLARA**, QUE:

I - NÃO FOI DECLARADA INIDÔNEA PARA LICITAR OU CONTRATAR COM A ADMINISTRAÇÃO PÚBLICA EM QUALQUER ESFERA DE GOVERNO;

II - NÃO SE ENCONTRA SUSPENSA OU IMPEDIDA DE PARTICIPAR DE LICITAÇÕES OU CONTRATAR COM ÓRGÃOS DA ADMINISTRAÇÃO PÚBLICA, NOS TERMOS DA LEI Nº 14.133/2021;

III - MANTÉM CONDUTA COMPATÍVEL COM OS PRINCÍPIOS DA LEGALIDADE, MORALIDADE, PROBIDADE ADMINISTRATIVA E BOA-FÉ.

BERNARDO DO MEARIM/MA, 07 DE JULHO DE 2026

EGBERT RODRIGUES SOUSA FILHO:61396573348

Assinado de forma digital por EGBERT RODRIGUES SOUSA FILHO:61396573348
Dados: 2026.07.07 23:12:01 -03'00'

E R SOUSA FILHO SERVIÇOS LTDA
CNPJ: 42.016.257/0001-81
Nome: Egbert Rodrigues Sousa Filho
Vínculo: Sócio Administrador/Engenheiro Civil
RG: 048049332013-2; CREA: 111924547-8

RODRIGUES
CONSTRUÇÕES
Qualidade e Economia

Prefeitura Mun. de Nova Colinas - MA
Folha: 000544
Assinatura

E R SOUSA FILHO SERVIÇOS LTDA
CNPJ: 42.016.257/0001-81

# DECLARAÇÃO DE NÃO REALIZAÇÃO DE VISTORIA

**CONCORRÊNCIA PÚBLICA Nº 004/2026**
**PROCESSO ADMINISTRATIVO Nº 039/2026**
**À**
**PREFEITURA MUNICIPAL DE NOVA COLINAS- ESTADO DO MARANHÃO**
**COMISSÃO PERMANENTE DE LICITAÇÃO – CPL**

**OBJETO:** CONTRATAÇÃO DE EMPRESA DE ENGENHARIA PARA IMPLANTAÇÃO DE MELHORIAS SANITÁRIAS DOMICILIARES EM ÁREAS RURAIS DO MUNICÍPIO DE NOVA COLINAS/MA.

A **E R SOUSA FILHO SERVIÇOS LTDA** INSCRITA NO CNPJ SOB O Nº **42.016.257/0001-81**, COM SEDE NA AV. MANOEL MATIAS, SN, CENTRO, BERNARDO DO MEARIM/MA, POR SEU(A) REPRESENTANTE LEGAL, **EGBERT RODRIGUES SOUSA FILHO** PORTADOR(A) DA CARTEIRA DE IDENTIDADE Nº 048049332013-2 E DO CPF Nº 613.965.733-48, **DECLARA**, TER CONHECIMENTO PLENO DAS CONDIÇÕES E PECULIARIDADES DA CONTRATAÇÃO, OPTANDO PELA NÃO REALIZAÇÃO DA VISTORIA PRÉVIA.

BERNARDO DO MEARIM/MA, 07 DE JULHO DE 2026

EGBERT RODRIGUES SOUSA FILHO:61396573348

Assinado de forma digital por EGBERT RODRIGUES SOUSA FILHO:61396573348
Dados: 2026.07.07 23:12:21 -03'00'

Empresa: E R SOUSA FILHO SERVIÇOS LTDA
CNPJ: 42.016.257/0001-81
Nome: Egbert Rodrigues Sousa Filho
Vínculo: Sócio Administrador/Engenheiro Civil
RG: 048049332013-2; CREA: 111924547-8

RODRIGUES
CONSTRUÇÕES
Qualidade e Economia

Prefeitura Mun. de Nova Colinas MA
000345
Assinatura

E R SOUSA FILHO SERVIÇOS LTDA
CNPJ: 42.016.257/0001-81

# DECLARAÇÃO DE RESERVA DE CARGOS PARA PESSOA COM DEFICIÊNCIA E PARA REABILITADO DA PREVIDÊNCIA SOCIAL

**CONCORRÊNCIA PÚBLICA Nº 004/2026**
**PROCESSO ADMINISTRATIVO Nº 039/2026**
**À**
**PREFEITURA MUNICIPAL DE NOVA COLINAS- ESTADO DO MARANHÃO**
**COMISSÃO PERMANENTE DE LICITAÇÃO – CPL**

**OBJETO:** CONTRATAÇÃO DE EMPRESA DE ENGENHARIA PARA IMPLANTAÇÃO DE MELHORIAS SANITÁRIAS DOMICILIARES EM ÁREAS RURAIS DO MUNICÍPIO DE NOVA COLINAS/MA.

**E R SOUSA FILHO LTDA**, ENDEREÇO: AVENIDA MANOEL MATIAS, SN, CENTRO, CEP:65723-000, BERNARDO DO MEARIM, INSCRITA NO CNPJ SOB O Nº 42.016.257/0001-81, NESTE ATO REPRESENTADA PELO PROPRIETARIO: EGBERT RODRIGUES SOUSA FILHO, PORTADOR DA CARTEIRA DE IDENTIDADE Nº 0480493320132, INSCRITO NO CPF SOB O Nº 613.965.733-48, **DECLARA**, EM ATENDIMENTO AO EDITAL DA CONCORRÊNCIA MENCIONADA A CIMA E PARA TODOS OS FINS LEGAIS, E EM ESPECIAL EM ATENDIMENTO AO ART. 63, INCISO IV, DA LEI FEDERAL Nº 14.133/2021, QUE CUMPRE AS EXIGÊNCIAS DE RESERVA DE CARGOS PARA PESSOAS COM DEFICIÊNCIA E PARA REABILITADO DA PREVIDÊNCIA SOCIAL.

DECLARA AINDA QUE ESTÁ PLENAMENTE CIENTE DO TEOR E DA EXTENSÃO DESTA DECLARAÇÃO, BEM COMO DETÉM PLENOS PODERES E INFORMAÇÕES PARA FIRMÁ-LA.

BERNARDO DO MEARIM/MA, 07 DE JULHO DE 2026

EGBERT RODRIGUES SOUSA FILHO:61396573348

Assinado de forma digital por EGBERT RODRIGUES SOUSA FILHO:61396573348
Dados: 2026.07.07 23:12:38 -03'00'

Empresa: E R SOUSA FILHO SERVIÇOS LTDA
CNPJ: 42.016.257/0001-81
Nome: Egbert Rodrigues Sousa Filho
Vínculo: Sócio Administrador/Engenheiro Civil
RG: 048049332013-2; CREA: 111924547-8

Contatos: 99.98548-3112 - 99.98473-7537
@rodrigues_construcoes22
Endereço: Avenida Manoel Matias s/n - Centro
Bernardo do Mearim - MA

RODRIGUES
CONSTRUÇÕES
Qualidade e Economia

Prefeitura Mun. de Nova Colinas-MA
000546
Assinatura

E R SOUSA FILHO SERVIÇOS LTDA
CNPJ: 42.016.257/0001-81

# PROPOSTAS ECONÔMICAS COMPREENDEM A INTEGRALIDADE DOS CUSTOS

**CONCORRÊNCIA PÚBLICA Nº 004/2026**
**PROCESSO ADMINISTRATIVO Nº 039/2026**
**À**
**PREFEITURA MUNICIPAL DE NOVA COLINAS- ESTADO DO MARANHÃO**
**COMISSÃO PERMANENTE DE LICITAÇÃO – CPL**

**OBJETO:** CONTRATAÇÃO DE EMPRESA DE ENGENHARIA PARA IMPLANTAÇÃO DE MELHORIAS SANITÁRIAS DOMICILIARES EM ÁREAS RURAIS DO MUNICÍPIO DE NOVA COLINAS/MA.

A EMPRESA **E R SOUSA FILHO SERVIÇOS LTDA, CNPJ: 42.016.257/0001-81** , LOCALIZADA EM BERNARDO DO MEARIM/MA, **DECLARA** QUE SUA PROPOSTA ECONÔMICA COMPREENDE A INTEGRALIDADE DOS CUSTOS PARA ATENDIMENTO DOS DIREITOS TRABALHISTAS ASSEGURADOS NA CONSTITUIÇÃO FEDERAL, NAS LEIS TRABALHISTAS, NAS NORMAS INFRALEGAIS, NAS CONVENÇÕES COLETIVAS DE TRABALHO E NOS TERMOS DE AJUSTAMENTO DE CONDUTA VIGENTES NA DATA DE ENTREGA DAS PROPOSTAS.

BERNARDO DO MEARIM/MA, 07 DE JULHO DE 2026

EGBERT RODRIGUES SOUSA FILHO:61396573348

Assinado de forma digital por EGBERT RODRIGUES SOUSA FILHO:61396573348
Dados: 2026.07.07 23:13:12 -03'00'

Empresa: E R SOUSA FILHO SERVIÇOS LTDA
CNPJ: 42.016.257/0001-81
Nome: Egbert Rodrigues Sousa Filho
Vínculo: Sócio Administrador/Engenheiro Civil
RG: 048049332013-2; CREA: 111924547-8

Contatos: 99.98548-3112 - 99.98473-7537
@rodrigues_construcoes22
Endereço: Avenida Manoel Matias s/n - Centro
Bernardo do Mearim - MA

# DECLARAÇÃO NOS TERMOS DO INCISO XXXIII DO ARTIGO 7º DA CONSTITUIÇÃO FEDERAL DE 1988

**CONCORRÊNCIA PÚBLICA Nº 004/2026**
**PROCESSO ADMINISTRATIVO Nº 039/2026**
**À**
**PREFEITURA MUNICIPAL DE NOVA COLINAS- ESTADO DO MARANHÃO**
**COMISSÃO PERMANENTE DE LICITAÇÃO – CPL**

**OBJETO:** CONTRATAÇÃO DE EMPRESA DE ENGENHARIA PARA IMPLANTAÇÃO DE MELHORIAS SANITÁRIAS DOMICILIARES EM ÁREAS RURAIS DO MUNICÍPIO DE NOVA COLINAS/MA.

**E R SOUSA FILHO SERVIÇOS LTDA**, INSCRITA **NO CNPJ: 42.016.257/0001-81**, POR INTERMÉDIO DE SEU(A) REPRESENTANTE LEGAL, **EGBERT RODRIGUES SOUSA FILHO**, PORTADOR(A) DA CARTEIRA DE IDENTIDADE Nº: 048049332013-2 e do CPF nº: 613.965.733-48, DECLARA, **DECLARA**, PARA FINS DO DISPOSTO NO INC. VI DO ART. Nº 68 DA LEI Nº 14.133/2021, QUE NÃO EMPREGA MENOR DE DEZOITO ANOS EM TRABALHO NOTURNO, PERIGOSO OU INSALUBRE E NÃO EMPREGA MENOR DE DEZESSEIS ANOS.
RESSALVA: EMPREGA MENOR, A PARTIR DE QUATORZE ANOS, NA CONDIÇÃO DE APRENDIZ.

BERNARDO DO MEARIM/MA, 07 DE JULHO DE 2026

EGBERT RODRIGUES SOUSA FILHO:61396573348
Assinado de forma digital por EGBERT RODRIGUES SOUSA FILHO:61396573348
Dados: 2026.07.07 23:14:39 -03'00'

Empresa: E R SOUSA FILHO SERVIÇOS LTDA
CNPJ: 42.016.257/0001-81
Nome: Egbert Rodrigues Sousa Filho
Vínculo: Sócio Administrador/Engenheiro Civil
RG: 048049332013-2; CREA: 111924547-8

Prefeitura Mun. de Nova Colinas-MA
000548
Assinatura

**MINISTÉRIO DA FAZENDA**

**SUPERINTENDÊNCIA DE SEGUROS PRIVADOS**

## CERTIDÃO DE LICENCIAMENTO

Certificamos que **JUNTO SEGUROS S.A.**, CNPJ nº **84.948.157/0001-33**, está autorizada a operar, conforme Portaria SUSEP PORTARIA 1139, publicado(a) no D.O.U. de 03/12/1991.

Certificamos ainda que a entidade NÃO é participante do Open Insurance

Certificamos também que a entidade NÃO se encontra, nesta data, sob regime especial de Liquidação, Direção Fiscal ou Intervenção.

O Sistema de Certidões é público e pode ser acessado por meio do site da Susep, no endereço: **https://www.gov.br/pt-br/servicos/emitir-certidao-susep**

O Sistema de Certidões abrange, ainda, a certidão de apontamentos, disponibilizada pelo mesmo link acima.

O manual com explicação e descrição dos principais conceitos abrangidos pelo Sistema de Certidões ficará disponível no site da Susep (no mesmo link acima).

Código da certidão para autenticação no site da Susep: **CL-428a8cd6-1623-4bec-af08-3d89a2f0908c**

Esta Certidão foi emitida em 07/07/2026, às 15:54, e é válida por 30 dias, não prevalecendo sobre certidões geradas posteriormente.

junto SEGUROS

000549

Prefeitura de Nova Colinas-MA

Assinatura

# Frontispício de Apólice de Seguro Garantia

## Licitante

**Nº Apólice Seguro Garantia** 12-0775-0257389 **N°** 6407828

**Controle Interno (Código Controle)** 411169045

**Número de Registro Susep** 05436202600120775025738 9

**Data de emissão** 07/07/2026 15:54:04

Consulte aqui o registro da sua Apólice na Susep

**Seguradora**

JUNTO SEGUROS S.A

**CNPJ nº:** 84.948.157/0001-33

**Registro:** 05436

**Sede:** AV. DR. DÁRIO LOPES DOS SANTOS, 2197, 3º ANDAR, CJ 302 – JARDIM BOTÂNICO - CEP 80210-010 - CURITIBA - PR

**Segurado**

PREFEITURA MUNICIPAL DE NOVA COLINAS

**CPF ou CNPJ nº:** 01.608.768/0001-05

**Endereço:** RUA SÃO FRANCISCO, S/Nº, - CEP: 65.808-000 - NOVA COLINAS - MA

**Tomador**

E R SOUSA FILHO SERVICOS LTDA ME

**CPF ou CNPJ nº:** 42.016.257/0001-81

**Sede:** AV MANOEL MATIAS S/N, CENTRO - CEP: 65.723-000 - BERNARDO DO MEARIM - MA

**Corretora**

**000002.0.203293-3** AIRAM CORRETORA DE SEGUROS LTDA

**Endereço:** CONJUNTO RUA EURIPEDES CHAVES RUA 01 10, QUADRAA, ANIL - CEP: 65.045-245 - SAO LUIS - MA

**Documento eletrônico digitalmente assinado por:**

ICP Brasil
Asssinado digitalmente por:
Roque Jr. de H. Melo

ICP Brasil
Assinado digitalmente por:
Eduardo Cruci

Documento eletrônico assinado digitalmente conforme MP nº 2.200-2/2001 de 24/08/2001, que instituiu a Infra - estrutura de Chaves Públicas Brasileira - ICP - Brasil por: Signatários(as): Eduardo Cruci Nº de Série do Certificado: 6A2772BD658727706E9513531F7B277C4314AEC0 Roque de Holanda Melo Nº de Série do Certificado: 2D27D255EE02DD5D88745D1B0B096B8207A29B77

Vigência da Apólice

| Início | Término |
|---|---|
| 13/07/2026 | 17/09/2026 |

Autenticidade, integridade e validade jurídica em forma eletrônica garantida através de Chaves Públicas Brasileira-ICP-Brasil. As condições contratuais deste produto protocolizadas pela sociedade junto à Susep, poderão ser consultadas no site https://www.gov.br/susep/pt-br de acordo com o(s) número(s) de processo(s) SUSEP 15414.636371/2022-53 e nº 15414.636374/2022-97. Ouvidoria: 0800 021 8301.

**Nº Apólice Seguro Garantia** 12-0775-0257389 **Nº** 6407828

**Controle Interno (Código Controle)** 411169045 **Nº de Registro SUSEP** 05436202600120775025738 9




Objeto da Garantia

Esta Apólice de riscos declarados garante Indenização, até o valor do Limite Máximo de Garantia, pelos Prejuízos decorrentes da recusa do Tomador adjudicatário em assinar o contrato administrativo licitado, conforme termos e condições descritos no **Edital CONCORRÊNCIA Nº 004/2026.**

Ademais, esta Apólice de riscos declarados garante Indenização, até Limite Máximo de Garantia, pelos Prejuízos decorrentes do inadimplemento de multas e penalidades administrativas impostas pelo Segurado ao Tomador, e não adimplidas no prazo definido no Contrato Principal ou notificação realizada ao Tomador.

O presente documento é emitido em consonância com a Circular SUSEP 662, de 11 de abril de 2022.

**ESTA APÓLICE NÃO PODERÁ SER UTILIZADA COMO COMPLEMENTO OU ENDOSSO DE APÓLICE ANTERIORMENTE FORNECIDA POR ESTA SEGURADORA REFERENTE AO MESMO EDITAL E/OU CONTRATO OBJETO DESTE SEGURO.**

Garantia Contratada: Coberturas, valores e prazos previstos na Apólice

| | |
|---|---|
| Modalidade | Licitante |
| Limite Máximo Garantido (L.M.G) | R$ 15.282,19 |
| Ramo | 0775 - GARANTIA SEGURADO - SETOR PÚBLICO |

Descrição da Garantia

| | |
|---|---|
| Licitante | Limite Máximo de Indenização (LMI)<br>R$ 15.282,19<br>**Vigência** - 13/07/2026 a 17/09/2026 |
| Multas e Penalidades | Limite Máximo de Indenização (LMI)<br>R$ 15.282,19<br>**Vigência** - 13/07/2026 a 17/09/2026 |

Demonstrativo do Prêmio

| | |
|---|---|
| Prêmio Líquido Licitante | R$ 160,00 |

Autenticidade, integridade e validade jurídica em forma eletrônica garantida através de Chaves Públicas Brasileira-ICP-Brasil. As condições contratuais deste produto protocolizadas pela sociedade junto à Susep, poderão ser consultadas no site https://www.gov.br/susep/pt-br de acordo com o(s) número(s) de processo(s) SUSEP 15414.636371/2022-53 e n° 15414.636374/2022-97. Ouvidoria: 0800.643.0801.

**Nº Apólice Seguro Garantia** 12-0775-0257389 **Nº** 6407828

**Controle Interno (Código Controle)** 411169045 **Nº de Registro SUSEP** 05436202600120775025738 9




| | |
|---|---|
| Adicional de Fracionamento | R$ 0,00 |
| I.O.F | R$ 0,00 |
| Prêmio Total | R$ 160,00 |

Condições de Pagamento

| Parcela | Vencimento | Nº Carnê | Valor |
|---|---|---|---|
| 1 | 14/07/2026 | 29881061 | R$ 160,00 |

Em atendimento à Lei 12.741/12 informamos que incidem as alíquotas de 0,65% de PIS/Pasep e de 4% de COFINS sobre os prêmios de seguros, deduzidos do estabelecido em legislação específica. O(s) valor(es) acima descrito(s), é(são) devido(s) no cenário desta contratação de cobertura(s). Pode(m) sofrer alteração(ões) quando contratada(s) isoladamente ou em outra composição

Autenticidade, integridade e validade jurídica em forma eletrônica garantida através de Chaves Públicas Brasileira-ICP-Brasil. As condições contratuais deste produto protocolizadas pela sociedade junto a Susep, poderão ser consultadas no site https://www.gov.br/susep/pt-br de acordo com o(s) número(s) de processo(s) SUSEP 15414.636371/2022-53 e nº 15414.636374/2022-97. Ouvidoria: 0800.643.0301.

**Nº Apólice Seguro Garantia** 12-0775-0257389 **Nº** 6407828

**Controle Interno (Código Controle)** 411169045 **Nº de Registro SUSEP** 05436202600120775025738 9

# Condições Contratuais da Apólice de Seguro Garantia para Licitante

**Processo SUSEP n.º 15414.636371/2022-53.**

As Condições Contratuais desta Apólice também estão disponíveis para consulta na página da internet da **Superintendência de Seguros Privados** (https://www.gov.br/susep) ou da **Junto Seguros** (juntoseguros.com).

**Confira aqui as Condições Contratuais da Apólice**


1. Objetivo do Seguro - Riscos Cobertos
2. Riscos Excluídos
3. Prêmio
4. Alterações, Renovações e Atualizações
5. Reclamação, Caracterização e Regulação de Sinistro
6. Liquidação de Sinistro, Indenização e Sub-Rogação
7. Perda de Direitos
8. Extinção da Cobertura
9. Concorrência de Apólices e Garantias
10. Controvérsias
11. Aceitação
12. Disposições Gerais
13. Definições


APÓLICE DIGITAL




**CONDIÇÕES CONTRATUAIS**

# LICITANTE

Processo SUSEP nº 15414.636371/2022-53

## 1. Objetivo do Seguro - Riscos Cobertos

**1.1.** Este contrato de seguro garante Indenização, até o valor do Limite Máximo de Garantia, pelos Prejuízos decorrentes da recusa do Tomador adjudicatário em assinar o contrato administrativo licitado, ou demais inadimplementos elencados nos termos e condições descritos no Edital os quais levem à execução da garantia de oferta.

## 2. Riscos Excluídos

**.1. Não estão incluídos na cobertura quaisquer prejuízos ocasionados direta ou indiretamente e ocorridos em consequência de:**

a **não cumprimento de obrigações trabalhistas e previdenciárias;**

b **riscos cobertos ou que deveriam estar cobertos por outros ramos ou modalidades de seguro, tais como, mas não se limitando a seguro de responsabilidade civil, lucros cessantes e eventos e riscos de natureza ambiental, cujas Apólices estejam emitidas ou não;**

c **eventos de caso fortuito ou força maior, nos termos do Código Civil Brasileiro;**

d **inadimplência de obrigações do Edital que não sejam de responsabilidade do Tomador;**

e **penalidades decorrentes do atraso do Tomador na apresentação desta Apólice e seus Endossos, ou da inadequação da Apólice para garantia do Edital;**

f **atos de terrorismo conforme definido por legislação ou regulamentação aplicável;**

g **atos de hostilidade, guerra, rebelião, insurreição, revolução, confisco, destruição ou requisição decorrentes de qualquer ato de autoridade de fato ou de direito, civil ou militar e, em geral, todo ou qualquer ato ou consequência dessas ocorrências, bem como atos praticados por qualquer pessoa agindo ou em ligação com qualquer organização cujas atividades visem a derrubar pela força o governo ou instigar a sua queda, pela perturbação da ordem política e social do país por meio de atos de terrorismo, guerra, revolução, subversão e guerrilhas;**

h **quaisquer perdas, destruição ou danos, de quaisquer bens materiais, prejuízos e despesas emergentes ou consequentes de qualquer forma de radiação, contaminação, resíduo ou fissão, inclusive, mas não se limitando, às nucleares e ionizantes;**

i **obrigações que não estejam expressamente garantidas e previstas no Objeto da presente Apólice;**

j **violação de normas anticorrupção perpetradas com participação dolosa do Segurado e/ou seus representantes, e beneficiário, se houver;**




k **quaisquer prejuízos decorrentes da alteração de forma relevante da obrigação garantida por esta Apólice que tenha sido acordada entre Segurado e Tomador, sem prévia comunicação e expressa anuência da Seguradora, por meio da emissão de Endosso, desde que tal alteração resulte em agravamento do risco e, concomitantemente, tenha relação com a ocorrência do Sinistro;**

l **quaisquer das hipóteses previstas no art. 99 e/ou art. 102 da Lei 14.133/2021;**

m **danos acordados, assim entendidos como as perdas previamente estipuladas no Edital para hipóteses de inadimplência do Tomador, tais como compensações, indenizações, perdas e danos etc.;**

n **despesas de contenção e salvamento.**

## . Prêmio

**3.1.** O Tomador é responsável pelo pagamento do Prêmio correspondente a Apólice, assim como de todos seus Endossos, que deverá ser pago no tempo, no lugar e na forma convencionados.

**3.2.** Esta Apólice continuará em vigor mesmo quando o Tomador não pagar o Prêmio nas datas convencionadas.

**3.3.** A presente modalidade de Seguro Garantia não contempla a hipótese de devolução de Prêmio em caso de cancelamento.

## 4. Alterações, Renovações e Atualizações

**4.1.** A Apólice acompanhará as modificações previstas originalmente no Edital subscrito, mediante emissão de Endosso ou nova Apólice.

**4.2.** Para alterações posteriores efetuadas no Edital, em virtude das quais se faça necessária a modificação da Apólice, esta poderá acompanhar tais modificações, desde que solicitado e haja o respectivo aceite pela Seguradora, por meio da emissão de Endosso ou nova Apólice.

**4.3. As alterações, renovações e atualizações na Apólice, tanto nas hipóteses do item 4.1 quanto do item 4.2, não se presumem e serão precedidas de pedido do Segurado, acompanhado dos documentos que as demonstrem, inclusive para a atualização monetária do LMG pelo índice constante do Edital.**

**.... Ao aceitar a presente Apólice, Segurado e Tomador reconhecem o dever em comunicar previamente à Seguradora quaisquer alterações no Edital ou na obrigação constante no Objeto da Garantia que influenciem e/ou agravem de forma relevante o risco subscrito pela Seguradora, independentemente de estarem, ou não, tais alterações formalizadas contratualmente.**

**4.4.1. Considera-se agravamento relevante de risco qualquer alteração superveniente à subscrição do risco que aumente de modo significativo a probabilidade de inadimplemento da obrigação constante do Objeto da Garantia ou a severidade dos seus efeitos, incluindo, mas não se limitando, às seguintes hipóteses:**

a **Alteração significativa no objeto do Edital e/ou na obrigação constante do Objeto da Garantia, especialmente aquelas que envolvam mudanças na natureza, no escopo, nos prazos ou nos valores originalmente pactuados;**

b **Modificação da matriz de riscos do Edital, se existente, sem a correspondente recomposição do equilíbrio econômico-financeiro;**

c **Rescisão parcial que reduza obrigações do Tomador ou aditamento contratual que acrescente novas obrigações ao Tomador, ou implique aumento material de responsabilidades do Tomador;**

d **Redução substancial da capacidade econômico-financeira do Tomador, verificada durante a vigência do Edital;**




e Perda, vencimento ou cancelamento de garantias acessórias vinculadas ao Edital; e

f Mudança de controle societário do Tomador ou reorganização societária que seja comunicada ao Segurado e impacte sua capacidade técnica, operacional ou financeira de cumprimento do Edital.

4.5. A não observância dolosa pelo Segurado das obrigações constantes no item 4.4. importa em Perda de Direitos, conforme item 7 abaixo, sem prejuízo da dívida de Prêmio imputável ao Tomador e da obrigação de ressarcir as despesas incorridas pela Seguradora.

4.6. A não observância culposa pelo Segurado das obrigações constantes no item 4.4. obrigará o Tomador ao pagamento da diferença do Prêmio apurada ou, se a garantia for tecnicamente impossível ou o fato corresponder a um tipo de risco que não seja normalmente subscrito pela Seguradora, importa em Perda de Direitos, conforme item 7 abaixo.

4.7. Para fins do art. 14, §1º e §4º, e art. 44, §3º da Lei 15.040/2024, aplica-se o item 4.4.1 desta Apólice para definição de risco tecnicamente impossível de ser garantido e/ou risco não normalmente subscrito pela Seguradora.

## 5. Reclamação, Caracterização e Regulação de Sinistro

5.1. Reclamação de Sinistro: não sanado o inadimplemento e não assinado o contrato administrativo licitado, a Reclamação de Sinistro poderá ser realizada pelo Segurado, mediante envio de comunicação à Seguradora, ao "canal de sinistro" constante do sítio eletrônico da Seguradora, informando-a acerca da conclusão do processo administrativo para apuração de Prejuízos.

5.1.1. O descumprimento doloso do dever de comunicar prontamente e tempestiva da Reclamação de Sinistro configura hipótese de Perda de Direitos.

5.1.1.1. Para fins desta Apólice, o dolo eventual equipara-se ao dolo, produzindo igualmente a Perda do Direitos. Considera-se configurado o dolo eventual quando a Seguradora comprovar que o Segurado, mesmo ciente de eventos que ensejariam a comunicação, descumpre em todas as oportunidades que tomou ciência do(s) inadimplemento(s) do Tomador o dever de informar a Reclamação de Sinistro, assumindo o risco da consequente Perda do Direito, na forma do item 7 desta Apólice.

5.1.2. O descumprimento culposo do dever de comunicação tempestiva da Reclamação de Sinistro implica Perda do Direito à Indenização do valor equivalente aos danos decorrentes da omissão.

5.2. Caracterização do Sinistro: o Sinistro restará caracterizado quando da exigibilidade dos Prejuízos causados ao Segurado, por pa ou dolo do Tomador, desde que apresentados os Documentos Essenciais listados no item 5.3 abaixo.

5.3. Para a Reclamação de Sinistro será necessária a apresentação dos seguintes Documentos Essenciais que permitirão à Seguradora manifestar-se sobre a Caracterização do Sinistro e cobertura securitária:

a cópia do Edital de licitação e seus anexos;

b cópia integral do processo licitatório correspondente ao Edital;

c cópia de todas as notificações do Tomador para assinatura do contrato administrativo licitado, acompanhado da respectiva comprovação documental de recebimento pelo Tomador e decurso do prazo concedido;

d cópia integral de todos os processos administrativos relacionado ao Objeto da Garantia, inclusive o que documentou a inadimplência do Tomador referente à Reclamação do Sinistro que culminou na aplicação de multas e/ou apuração de Prejuízos ao Segurado;

e planilha, relatório e/ou correspondências informando os Prejuízos sofridos;




f **planilha, relatório e/ou correspondências informando da existência de valores retidos;**

g **cópia de todas as comunicações, atas, notificações, contranotificações, documentos, correspondências, inclusive e-mails, trocados entre Segurado e Tomador, relacionados à inadimplência do Tomador;**

h **cópia do novo contrato firmado pelo Segurado com o Licitante Substituto, quando aplicável.**

**5.3.1. O Segurado deverá disponibilizar integralmente os Documentos Essenciais listados acima, preferencialmente em formato digital no "canal de sinistros" da Seguradora, que deverão estar legíveis e organizados em pastas individuais respeitando a ordem contida na listagem acima.**

**5.4.** Regulação do Sinistro: a Seguradora deverá apresentar Relatório Final de Regulação do Sinistro que disporá sobre o reconhecimento ou não da cobertura securitária em até 30 (trinta) dias corridos, contados do recebimento da Reclamação de Sinistro devidamente acompanhada dos Documentos Essenciais acima listados e na forma prevista no item 5.3.1.

**5.4.1. A Seguradora poderá solicitar, ao Segurado, outros documentos e/ou informações complementares para a análise de cobertura da Reclamação de Sinistro apresentada, hipótese na qual o prazo previsto no item 5.4. será suspenso, por 1 (uma) vez nos casos em que o LMG da Apólice for de até 500 (quinhentas) vezes o salário mínimo vigente ou no máximo 02 (duas) vezes para os demais casos, voltando a correr sua contagem a partir do dia útil subsequente àquele em que forem completamente atendidas as exigências da Seguradora.**

**5.4.2. Em caso de decisão judicial, ou arbitral, que impeça ou de alguma forma influencie na possibilidade de execução da garantia pelo Segurado, ou suspenda os efeitos da Reclamação de Sinistro comunicada à Seguradora, o prazo de 30 (trinta) dias constante do item 5.4. interrompido, reiniciando a partir do primeiro dia útil subsequente à revogação dos efeitos da decisão, mesmo que tenham sido interpostos recursos, se estes não possuírem efeito suspensivo.**

## 6. Liquidação de Sinistro, Indenização e Sub-Rogação

**6.1.** Após a Caracterização do Sinistro e emissão do Relatório Final de Regulação de Sinistro reconhecendo a cobertura securitária, a Seguradora iniciará o procedimento de liquidação do Sinistro visando indenizar o Segurado, ou o Beneficiário mediante pagamento em dinheiro dos Prejuízos ocasionados em razão da inadimplência do Tomador.

**6.1.1.** Para fins de apuração do valor da Indenização, será considerado: (i) o valor do LMG previsto na Apólice; ou (ii) o valor das multas aplicadas ao Tomador, se houver, conforme disposto no Edital.

**6.1.2.** Em complemento ao cálculo descrito no item 6.1.1 acima, na ocorrência de Sinistro, os eventuais saldos de créditos do Tomador apurados junto ao Segurado, serão utilizados para amortização do valor da indenização, sem prejuízo de seu pagamento no prazo devido.

**6.2. Caso o pagamento da Indenização aconteça antes da apuração dos saldos de créditos do Tomador, o Segurado devolverá à Seguradora os valores por ela pagos em excesso.**

**6.2.1. Para ausência de dúvidas, caberá exclusivamente ao Segurado comprovar à Seguradora a existência dos Prejuízos, mediante a disponibilização de documentos e/ou informações correlatas.**

**6.3.** O pagamento da Indenização deverá ocorrer dentro do prazo máximo de 30 (trinta) dias, contados da emissão do Relatório Final de Sinistro que reconheça a cobertura securitária, desde que a Seguradora tenha recebido os elementos necessários para pagamento, tais como: termo de Pagamento e Quitação assinado com os dados bancários para realização do pagamento e/ou envio de guia de recolhimento com as devidas instruções para pagamento, conforme o caso.

**6.3.1. O Segurado deverá disponibilizar os elementos necessários listados acima, preferencialmente, em formato digital no "canal de sinistros" da Seguradora, que deverão estar legíveis e organizados.**

**6.3.2.** O não pagamento da Indenização no prazo previsto sujeitará a Seguradora ao pagamento de multa de 2% (dois por cento) sobre o montante devido, juros de mora legais de 0,5% (meio por cento) ao mês e correção monetária pelo IPCA/IBGE, a partir daquela data, nos termos do Edital e sua legislação específica.

junto seguros
Fls: 000057
Assinatura

**6.4.** Paga a Indenização, a Seguradora se sub-rogará nos direitos e poderes do Segurado contra o Tomador e/ou terceiros cujos atos ou fatos tenham dado causa ao Sinistro.

**6.4.1.** É ineficaz qualquer ato do Segurado que diminua ou extinga, em prejuízo da Seguradora, os direitos de sub-rogação.

**6.4.2.** O Segurado é obrigado a colaborar no exercício dos direitos derivados da sub-rogação, respondendo pelos prejuízos que causar à Seguradora.

## 7. Perda de Direitos

**7.1. O Segurado perderá o direito à garantia e à Indenização na ocorrência de uma ou mais das seguintes hipóteses:**

I. **Atos ilícitos dolosos ou por culpa grave equiparável ao dolo comprovadamente praticados pelo Segurado, ou ainda pelo seu representante legal;**

II. **Se o Segurado agravar intencionalmente e de forma relevante o risco coberto pela Apólice;**

III. **Descumprimento de obrigações do Tomador decorrentes de atos ou fatos de responsabilidade do Segurado que tenham contribuído de forma determinante para a ocorrência do Sinistro;**

IV. **Se o Segurado não cumprir integralmente quaisquer de suas obrigações previstas nas presentes Condições Contratuais desta Apólice ou previstas no Edital e legislação aplicável;**

V. **Se o Segurado ou seu representante fizer declarações inexatas ou omitir dolosamente informações de seu conhecimento necessárias à aceitação da proposta e fixação da taxa para cálculo do valor do Prêmio da Apólice ou Endossos, nos termos do artigo 44 da Lei 15.040/2024;**

VI. **Se for realizada alteração no Edital ou na obrigação constante do Objeto da Garantia sem anuência prévia da Seguradora, desde que: (i) disso resulte agravamento relevante do risco coberto; e (ii) tal situação tenha relação com o Sinistro ou reste comprovado que o Segurado silenciou de má-fé;**

VII. **Se o Segurado não avisar prontamente a Reclamação do Sinistro na forma do item 5.1 destas Condições Contratuais, caso tal descumprimento configure agravamento do risco e impeça a Seguradora de adotar as medidas de mitigação de risco;**

VIII. **Se o Segurado não tomar as providências necessárias e úteis para evitar ou minorar seus efeitos e/ou não prestar todas as informações de que disponha sobre o Sinistro, suas causas e consequências, sempre que questionado a respeito pela Seguradora, na forma do artigo 66 da Lei 15.040/2024, observado o disposto no item 5.1.1.1 desta Apólice.**

**7.2. O Segurado está ciente das hipóteses de Perda de Direito quanto a descumprimentos de suas obrigações, ônus, encargos, desembolsos e despesas de sua responsabilidade, assumidos e acordados no âmbito do Edital e/ou desta Apólice.**

**7.3. Ao aceitar a presente Apólice / Endosso o Segurado declara à Seguradora que até a data de emissão da presente Apólice / Endossos não há nenhuma circunstância, evento ou inadimplemento do Tomador referente a(s) obrigação(ões) constante do Objeto da Garantia, que tenha gerado ou venha a gerar uma Expectativa de Sinistro, um aviso de Sinistro ou que caracterize a ocorrência de um Sinistro.**

## 8. Extinção da Cobertura

**8.1.** A responsabilidade da Seguradora extinguir-se-á, de pleno direito, quando ocorrer uma das seguintes situações abaixo:




a o contrato administrativo decorrente do Edital garantido pela Apólice for definitivamente assinado entre Segurado e Tomador;

b quando a Seguradora e o Segurado assim o acordarem;

c quando o pagamento da Indenização ao Segurado atingir o LMG da Apólice;

d quando o Objeto da Garantia for extinto; ou

e término da vigência prevista na Apólice ou Endosso.

**2. A responsabilidade da Seguradora está limitada aos Prejuízos decorrentes dos eventos de inadimplemento ocorridos durante a Vigência da Apólice.**

## 9. Concorrência de Apólices e Garantias

**9.1.** É vedada a utilização de mais de um Seguro Garantia na mesma modalidade para cobrir o mesmo objeto, salvo no caso de apólices complementares.

**9.2.** No caso de existirem duas ou mais garantias distintas cobrindo as mesmas obrigações do Objeto da Garantia, a Indenização deverá ser dividida proporcionalmente entre as garantias apresentadas ao Edital, de modo a não resultar em lucro do Segurado.

## 10. Controvérsias

**10.1.** Eventuais controvérsias entre Seguradora e Segurado serão processadas no foro do domicílio do Segurado, sendo facultado ao Segurado ajuizar a ação optando por qualquer domicílio da Seguradora ou de seu agente.

## 11. Aceitação

**11.1.** A contratação da Apólice somente poderá ser feita mediante proposta assinada pelo proponente, seu representante ou por corretor de seguros habilitado e nomeado, por todos os meios remotos legais admitidos. A proposta deverá conter os elementos essenciais ao exame e aceitação do risco.

**11.2.** A Seguradora terá o prazo de 25 (vinte e cinco) dias para se manifestar sobre a aceitação ou não da proposta, contados da data de seu recebimento.

**11.2.1.** A solicitação de documentos complementares poderá ocorrer mais de uma vez, durante o prazo previsto no item 11.2. Nesta hipótese, o prazo de 25 (vinte e cinco) dias previsto no item 11.2 será interrompido, reiniciando sua contagem a partir da data em que se der a entrega da documentação.

**11.3.** No caso de não aceitação da proposta, a Seguradora comunicará o fato ao proponente por e-mail, via plataforma eletrônica ou qualquer outro meio escrito válido. A ausência de manifestação, por escrito, da Seguradora, no prazo acima aludido, caracterizará a aceitação tácita do seguro.

**11.4.** A emissão da Apólice ou do endosso será feita em até 30 (trinta) dias, a partir da data de aceitação da proposta.

**11.5.** A aceitação da proposta de seguro está sujeita à análise do risco.

junto seguros

Prefeitura Municipal de Nova Colinas-MA
000559
Assinatura

## 12. Disposições Gerais

**12.1. No tocante à alocação dos riscos previstos nesta garantia, havendo contrariedade e/ou divergência entre as disposições previstas na presente Apólice/Endosso e no contrato e/ou aditivos garantidos, prevalecerão sempre as disposições da presente Apólice/Endosso.**

**12.2. Cabe ao Tomador e ao Segurado a conferência das condições e termos desta Apólice e/ou Endosso, estando de pleno acordo que a Seguradora a preste e cumpra, tal como disposto em suas Condições Contratuais.**

**12.2.1. Para ausência de dúvidas, a presente Apólice não contém cláusula de retomada e não oferece cobertura para as hipóteses previstas no art. 102 da Lei 14.133/2021.**

**12.3.** Tomador e Segurado reconhecem que a validade do presente negócio jurídico e a eficácia do contrato de seguro é vinculada à aceitação do Segurado da presente Apólice ou Endosso em sua integralidade.

**12.4.** Esta Apólice é inalienável e irrevogável.

**12.5.** Considera-se como âmbito geográfico de cobertura todo o território nacional.

**12.6.** A presente Apólice não conta com franquias, participações obrigatórias do Segurado, carência de qualquer tipo, assim como não permite a reintegração do seu Limite Máximo de Garantia.

**12.7.** Este seguro é contratado a primeiro risco absoluto.

**12.8.** O registro do produto é automático e não representa aprovação ou recomendação por parte da SUSEP.

**12.9.** O Segurado poderá consultar a situação cadastral do corretor de seguros e da sociedade seguradora no sítio eletrônico https://www.gov.br/susep.

Acesse o site da Susep aqui

**12.10.** Aplica-se a esta Apólice os prazos prescricionais previstos em Lei.

## 13. Definições

**13.1.** Em acréscimo aos termos definidos constantes das Condições Contratuais, aplicam-se também a esta Apólice, as seguintes definições:

**I. Apólice:** documento, emitido e assinado pela Seguradora, que representa formalmente o contrato de Seguro Garantia.

**II. Beneficiário:** pessoa jurídica, a qual possui interesse legítimo no Objeto da Garantia e que pode incorrer, direta ou indiretamente, em Prejuízos decorrentes do inadimplemento contratual do Tomador.

**III. Condições Particulares:** conjunto de cláusulas que complementam ou alteram as Condições Contratuais.

**IV. Documentos Essenciais:** correspondem aos elementos necessários à decisão a respeito da existência de cobertura e à quantificação dos valores devidos conforme previsto no art. 86, §1º e art. 87, §1º da Lei 15.040/2024, compreendendo os documentos probatórios mínimos do seguro, expressamente arrolados na Apólice, sem prejuízo de eventual solicitação de documentos complementares.

**V. Edital:** ato indicado no Objeto da Garantia, por intermédio do qual o Segurado faz público seu propósito de licitar um objeto determinado, estabelece os requisitos exigidos dos proponentes e das propostas, regula os termos segundo os quais os avaliará e fixa as cláusulas do eventual contrato a ser firmado, contemplando o instrumento de sua publicação, seus anexos, manuais, resumos, projetos e demais informações disponibilizadas pelo Segurado para elaboração de propostas pelos licitantes.

**VI. Endosso:** documento emitido pela Seguradora por meio do qual são formalizadas alterações da Apólice.

**VII. Indenização:** contraprestação da Seguradora perante o Segurado relativa aos Prejuízos causados pelo Tomador em razão do inadimplemento das obrigações cobertas pelo seguro, a qual poderá se dar por meio de pagamento em dinheiro dos Prejuízos apurados no âmbito dos Prejuízos cobertos pelo seguro.

**VIII. Limite Máximo de Garantia (LMG):** valor máximo de Indenização garantido pela Seguradora considerando uma ou mais coberturas previstas na Apólice.

**IX. Prejuízos:** (i) as multas e penalidades aplicadas pelo Segurado ao Tomador, se houver, em decorrência da não apresentação pelo Tomador ao Segurado dos documentos exigidos nos prazos estabelecidos no Edital ou da não assinatura do contrato administrativo, conforme definido no Edital, as quais não tenham sido adimplidas no prazo definido no Edital ou notificação ao Tomador; ou (ii) o pagamento integral da Indenização, limitado ao Limite Máximo de Garantia (LMG) da Apólice, em decorrência da não assinatura do contrato administrativo do Tomador adjudicatário ou da não apresentação dos documentos exigidos, que não tenham sido adimplidos no prazo estabelecido no Edital ou em notificação formal ao Tomador.

**X. Prêmio:** importância devida pelo Tomador à Seguradora, como contraprestação da cobertura de seguro contratada.

**XI. Prêmio Mínimo:** a parcela do Prêmio não reembolsável e devido à Seguradora a título de remuneração mínima a partir do momento da emissão do seguro, em razão das despesas realizadas e incorridas com a contratação, do consumo de capacidade e seu custo de oportunidade, bem como pela própria garantia securitária prestada desde o momento da emissão da Apólice.

**XII. Relatório Final de Regulação de Sinistro:** documento no qual a Seguradora comunica existência de cobertura ou, conforme o caso, as razões técnico-legais para eventual negativa de cobertura ou extinção de cobertura/responsabilidade da Seguradora.

**XIII. Segurado:** ente da Administração Pública que publica o Edital, nos termos da legislação.

**XIV. Seguradora:** é a Junto Seguros S/A.

**XV. Seguro Garantia**: seguro que garante o fiel cumprimento das obrigações assumidas pelo Tomador perante o Segurado, conforme Condições Contratuais da Apólice.

**XVI. Tomador:** pessoa jurídica participante de processo licitatório correspondente ao Edital.

**XVII. Vigência:** as Apólices e Endossos terão seu início e término de Vigência às 23:59hs das datas para tal fim neles indicadas.

Prefeitura Mun. de Nova Colinas-MA
000561
Assinatura

Instruções de Impressão
Imprimir em impressora jato de tinta (ink jet) ou laser em qualidade normal. (Não use modo econômico).
Utilize folha A4 (210 x 297 mm) ou Carta (216 x 279 mm) - Corte na linha indicada

Santander | **033-7** | Beneficiário **Junto Seguros S.A. 84.948.157/0001-33**

| | |
|---|---|
| | Vencimento **14/07/2026** |
| | Nosso Número **24742457** |
| | Número do Documento **29881061** |
| | Agência / Código Beneficiário **4849-6 / 8954380** |
| Recibo do Pagador | (=) Valor do Documento **160,00** |

Pagador
**E R SOUSA FILHO SERVICOS LTDA ME CNPJ: 42.016.257/0001-81**
**AV MANOEL MATIAS S/N 65723000 BERNARDO DO MEARIM, MA**
**Ref. emissão apólice 12-0775-0257389**

Autenticação Mecânica

Sacador / Avalista:

Corte na linha pontilhada

Santander | **033-7** | **03399.89543 38000.000240 74245.701011 9 15070000016000**

| | | | | | |
|---|---|---|---|---|---|
| Local de Pagamento **PAGAR PREFERENCIALMENTE NO BANCO SANTANDER** | | | | | Vencimento **14/07/2026** |
| Beneficiário **Junto Seguros S.A. 84.948.157/0001-33** | | | | | Agência / Código Beneficiário **4849-6 / 8954380** |
| Data do Documento **07/07/2026** | Número do Documento **29881061** | Espécie Doc. **NS** | Aceite **N** | Data do Processamento **07/07/2026** | Nosso Número **24742457** |
| Carteira **COBRANÇA SIMPLES - RCR** | Espécie **REAL** | Quantidade | | Valor Documento | (=) Valor do Documento **160,00** |

Instruções:
**Junto Seguros S.A.. Após o vencimento cobrar 0,03% por dia de atraso. Não receber depois de 30 dias do vencimento previsto. Após esta data o Segurado da Apólice (Beneficiário) será notificado da pendência do pagamento. Para maiores informações entrar em contato com o Departamento Financeiro através do e-mail: contasareceber@juntoseguros.com.**

(-) Desconto
(-) Abatimento
(+) Mora
(+) Outros acréscimos
(=) Valor Cobrado

Pagador
**E R SOUSA FILHO SERVICOS LTDA ME CNPJ: 42.016.257/0001-81**
**AV MANOEL MATIAS S/N 65723000 BERNARDO DO MEARIM, MA**
**Ref. emissão apólice 12-0775-0257389**

Sacador / Avalista

Cod. Baixa

Autenticação Mecânica - FICHA DE COMPENSAÇÃO

Corte na linha pontilhada




nu

# Comprovante de agendamento

07 JUL 2026 - 23:19:06

| | |
|---|---|
| Valor | R$ 160,00 |
| Agendado para | 08 JUL 2026 |

**Destino**

| | |
|---|---|
| Favorecido | JUNTO SEGUROS S A |
| Banco | BCO SANTANDER BRASIL S.A. |
| Vencimento | 14 JUL 2026 |
| Código de barras | 03399895433800000024074245701011915070000016000 |

**Origem**

| | |
|---|---|
| Pagador | Egbert Rodrigues Sousa Filho |
| Banco | Nu Pagamentos S.A |
| Agência | 0001 |
| Conta | 7310941-2 |

Nu Pagamentos S.A. - Instituição de Pagamento.
CNPJ 18.236.120/0001-58

ID da transação: 6a4db39a-4ff5-4a8e-a0cb-259208fa1b24

Estamos aqui para ajudar se você tiver alguma dúvida.
Caso necessite de atendimento, acesse o Me ajuda —

Ouvidoria: 0800 887 0463 ou demais canais em nubank.com.br/contatos#ouvidoria (Atendimento das 8h às 18h em dias úteis).

ESTADO DO MARANHÃO
PODER EXECUTIVO
PREFEITURA MUNICIPAL DE NOVA COLINAS - MA

Prefeitura Mun. de Nova Colinas-MA
Fls: 000563
Assinatura

# CONCORRÊNCIA N° 004/2026 - SRP
# Processo Administrativo n° 039/2026

# DOCUMENTOS HABILITAÇÃO

Prefeitura Mun. de Nova Colinas-MA
Assinatura

# CONTRATO SOCIAL DE CONSTITUIÇÃO DE SOCIEDADE EMPRESÁRIA LIMITADA

## VJ MIGUEL ENGENHARIA LTDA

Pelo presente instrumento particular de Contrato Social:

**VINICIUS DA SILVA SOBRAL COSTA**, BRASILEIRO , SOLTEIRO, ENGENHEIRO CIVIL, nascido em 16/01/1998, n° do CPF 608.291.663-86, residente e domiciliado na cidade de Presidente Dutra - MA, na TRAVESSA 04, nº 10, VILA MILITAR, CEP: 65760-000;

**JONAS LIMA SILVA**, BRASILEIRO , SOLTEIRO, ENGENHEIRO CIVIL, nascido em 03/04/1995, n° do CPF 056.974.693-06, residente e domiciliado na cidade de Gonçalves Dias - MA, na RUA ALMIR ASSIS, nº 1001, CENTRO, CEP: 65775-000;

Resolvem, em comum acordo, constituir uma sociedade limitada, nos termos da Lei n° 10.406/2002, mediante as condições e cláusulas seguintes:

**CLÁUSULA I - DO NOME EMPRESARIAL (art. 997, II, CC)**
A sociedade adotará como nome empresarial: **VJ MIGUEL ENGENHARIA LTDA**, e usará a expressão VJ MIGUEL ENGENHARIA como nome fantasia.

**CLÁUSULA II - DA SEDE (art. 997, II, CC)**
A sociedade terá sua sede no seguinte endereço: RUA ALMIR ASSIS, nº 1001, CENTRO, Gonçalves Dias - MA, CEP: 65775000.

**CLÁUSULA III - DO OBJETO SOCIAL (art. 997, II, CC)**
A sociedade terá por objeto o exercício das seguintes atividades econômica:SERVICOS DE ENGENHARIA, CONSTRUCAO DE EDIFICIOS, CONSTRUCAO DE RODOVIAS E FERROVIAS, CONSTRUCAO DE REDES DE ABASTECIMENTO DE AGUA COLETA DE ESGOTO E CONSTRUCOES CORRELATAS EXCETO OBRAS DE IRRIGACAO, CONSTRUCAO DE INSTALACOES ESPORTIVAS E RECREATIVAS, OUTRAS OBRAS DE ACABAMENTO DA CONSTRUCAO, ADMINISTRACAO DE OBRAS, OBRAS DE ALVENARIA, COMPRA E VENDA DE IMOVEIS PROPRIOS, SERVICOS DE PINTURA DE EDIFCIOS EM GERAL, CORRETAGEM NA COMPRA E VENDA E AVALIACAO DE IMOVEIS, SERVICOS DE ARQUITETURA

**Parágrafo único.** Em estabelecimento eleito como Sede (Matriz) será(ão) exercida(s) a(s) atividade(s) de SERVICOS DE ENGENHARIA, CONSTRUCAO DE EDIFICIQS, CONSTRUCAO DE RODOVIAS E FERROVIAS, CONSTRUCAO DE REDES DE ABASTECIMENTO DE AGUA COLETA DE ESGOTO E CONSTRUCOES CORRELATAS EXCETO OBRAS DE IRRIGACAO, CONSTRUCAO DE INSTALACOES ESPORTIVAS E RECREATIVAS, OUTRAS OBRAS DE ACABAMENTO DA CONSTRUCAO COMO ACABAMENTO REVESTIMENTO ALVENARIA CONCRETAGEM REBOCO, ADMINISTRACAO DE OBRAS, OBRAS DE ALVENARIA, COMPRA E VENDA DE IMOVEIS PROPRIOS, SERVICOS DE PINTURA DE EDIFCIOS EM GERAL, CORRETAGEM NA COMPRA E VENDA E AVALIACAO DE IMOVEIS, SERVICOS DE ARQUITETURA.

E exercerá as seguintes atividades:

CNAE Nº 7112-0/00 - Serviços de engenharia
CNAE Nº 4399-1/01 - Administração de obras
CNAE Nº 4120-4/00 - Construção de edifícios
CNAE Nº 4211-1/01 - Construção de rodovias e ferrovias
CNAE Nº 4222-7/01 - Construção de redes de abastecimento de água, coleta de esgoto e construções correlatas, exceto obras de irrigação
CNAE Nº 4299-5/01 - Construção de instalações esportivas e recreativas
CNAE Nº 4330-4/04 - Serviços de pintura de edifícios em geral
CNAE Nº 4330-4/99 - Outras obras de acabamento da construção
CNAE Nº 4399-1/03 - Obras de alvenaria
CNAE Nº 6810-2/01 - Compra e venda de imóveis próprios
CNAE Nº 6821-8/01 - Corretagem na compra e venda e avaliação de imóveis
CNAE Nº 7111-1/00 - Serviços de arquitetura

**CLÁUSULA IV - DO INÍCIO DAS ATIVIDADES E PRAZO DE DURAÇÃO (art. 53, III, F, Decreto n° 1.800/96)**
A sociedade iniciará suas atividades na data do arquivamento deste ato na Junta Comercial do Estado do Maranhão e

Prefeitura Mun. de Nova Colinas-MA
000565
Assinatura

## CONTRATO SOCIAL DE CONSTITUIÇÃO DE SOCIEDADE EMPRESÁRIA LIMITADA

## VJ MIGUEL ENGENHARIA LTDA

seu prazo de duração é indeterminado.

**CLÁUSULA V - DO CAPITAL (ART. 997, III e IV e ART. 1.052 e 1.055, CC)**
O capital será de R$ 10.000,00 (dez mil reais), dividido em 10000 quotas, no valor nominal de R$ 1,00 (um real) cada uma, formado por R$ 10.000,00 (dez mil reais) em moeda corrente no Pais.

**Parágrafo único.** O capital encontra-se subscrito e integralizado pelos sócios da seguinte forma:

| Nome dos Sócios | Qtd Quotas | Valor Em R$ | % |
|---|---|---|---|
| VINICIUS DA SILVA SOBRAL COSTA | 5000 | 5.000,00 | 50,00 |
| JONAS LIMA SILVA | 5000 | 5.000,00 | 50,00 |
| TOTAL: | 10000 | 10.000,00 | 100,00 |

**CLÁUSULA VI - DA ADMINISTRAÇÃO (ART. 997, VI; 1.013, 1.015; 1.064, CC)**
A administração da sociedade será exercida pelo sócio **JONAS LIMA SILVA** que representará legalmente a sociedade e poderá praticar todo e qualquer ato de gestão pertinente ao objeto social.

**Parágrafo único.** Não constituindo o objeto social, a alienação ou a oneração de bens imóveis depende de autorização da maioria.

**CLÁUSULA VII - DO BALANÇO PATRIMONIAL (art. 1.065, CC)**
Ao término de cada exercício, em 31 de Dezembro, o administrador prestará contas justificadas de sua administração, procedendo à elaboração do inventário, do balanço patrimonial e do balanço de resultado econômico, cabendo ao(s) sócio(s), os lucros ou perdas apuradas.

**CLÁUSULA VIII - DECLARAÇÃO DE DESIMPEDIMENTO DE ADMINISTRADOR (art. 1.011, § 1° CC e art. 37, II da Lei n° 8.934 de 1994 )**
O Administrador declara, sob as penas da lei, de que não está impedido de exercer a administração da empresa, por lei especial, ou em virtude de condenação criminal, ou por se encontrar sob os efeitos dela, a pena que vede, ainda que temporariamente, o acesso a cargos públicos; ou por crime falimentar, de prevaricação, peita ou suborno, concussão, peculato, ou contra a economia popular, contra o sistema financeiro nacional, contra normas de defesa da concorrência, contra as relações de consumo, fé pública, ou a propriedade.

**CLÁUSULA IX - DO PRÓ LABORE**
Os sócios poderão, de comum acordo, fixar uma retirada mensal, a título de pro labore para os sócios administradores, observadas as disposições regulamentares pertinentes.

**CLÁUSULA X - DISTRIBUIÇÃO DE LUCROS**
A sociedade poderá levantar balanços intermediários ou intercalares e distribuir os lucros evidenciados nos mesmos.

**CLÁUSULA XI - DA RETIRADA OU FALECIMENTO DE SÓCIO**
Retirando-se, falecendo ou interditado qualquer sócio, a sociedade continuará suas atividades com os herdeiros, sucessores e o incapaz, desde que autorizado legalmente. Não sendo possível ou inexistindo interesse destes ou do(s) sócio(s) remanescente(s) na continuidade da sociedade, esta será liquidada após a apuração do Balanço Patrimonial na data do evento. O resultado positivo ou negativo será distribuído ou suportado pelos sócios na proporção de suas quotas.

**Parágrafo único** - O mesmo procedimento será adotado em outros casos em que a sociedade se resolva em relação a seu sócio.

**CLÁUSULA XII - DA CESSÃO DE QUOTAS**
As quotas são indivisíveis e não poderão ser cedidas ou transferidas a terceiros sem o consentimento do outro sócio,

Prefeitura de Nova Colinas-MA
000566
Assinatura

## CONTRATO SOCIAL DE CONSTITUIÇÃO DE SOCIEDADE EMPRESÁRIA LIMITADA

## VJ MIGUEL ENGENHARIA LTDA

a quem fica assegurado, em igualdade de condições e preço direito de preferência para a sua aquisição se postas à venda, formalizando, se realizada a cessão delas, a alteração contratual pertinente.

**CLÁUSULA XIII - DA RESPONSABILIDADE**
A responsabilidade de cada sócio é restrita ao valor das suas quotas, mas todos respondem solidariamente pela integralização do capital social.

**CLÁUSULA XIV - DA REGÊNCIA SUPLETIVA (art. 1.053, parágrafo único CC).**
Por este ato determina-se a regência supletiva da sociedade pelo regramento da sociedade anônima, conforme dispõe o parágrafo único do art. 1.053 do Código Civil.

**CLÁUSULA XV - DA EXCLUSÃO EXTRAJUDICIAL DE SÓCIO MINORITÁRIO POR JUSTA CAUSA (art. 1.085 do CC)**
O sócio poderá ser excluído extrajudicialmente, quando a maioria dos sócios, representativa de mais da metade do capital social, entender que ele está pondo em risco a continuidade da empresa, em virtude de atos de inegável gravidade, mediante alteração do contrato social.

**Parágrafo único.**

A exclusão somente poderá ser determinada em reunião ou assembleia especialmente convocada para esse fim, ciente o acusado em tempo hábil para permitir seu comparecimento e o exercício do direito de defesa.

**CLÁUSULA XVI - PORTE EMPRESARIAL**
Os sócios declaram que a sociedade se enquadra como Microempresa - ME, nos termos da Lei Complementar nº 123, de 14 de dezembro de 2006, e que não se enquadra em qualquer das hipóteses de exclusão relacionadas no § 4º do art. 3º da mencionada lei. (art. 3º, I, LC nº 123, de 2006)

**CLÁUSULA XVII - DO FORO**
Fica eleito o Foro da Comarca de Gonçalves Dias - MA, para qualquer ação fundada neste contrato, renunciando-se a qualquer outro por muito especial que seja.

E por estarem em perfeito acordo, em tudo que neste instrumento particular foi lavrado, obrigam-se a cumprir o presente ato constitutivo, e assinam o presente instrumento em uma única via que será destinada ao registro e arquivamento na Junta Comercial do Estado do Maranhão.

Gonçalves Dias - MA, 14 de julho de 2021

VINICIUS DA SILVA SOBRAL COSTA
Sócio

JONAS LIMA SILVA
Sócio/Administrador

Prefeitura Mun. de Nova Colinas-MA
000567
Assinatura

# ASSINATURA ELETRÔNICA

Certificamos que o ato da empresa VJ MIGUEL ENGENHARIA LTDA consta assinado digitalmente por:

| IDENTIFICAÇÃO DO(S) ASSINANTE(S) | |
|---|---|
| CPF/CNPJ | Nome |
| 05697469306 | JONAS LIMA SILVA |
| 60829166386 | VINICIUS DA SILVA SOBRAL COSTA |

CERTIFICO O REGISTRO EM 19/07/2021 10:28 SOB Nº 21201146336.
PROTOCOLO: 210885785 DE 19/07/2021.
CÓDIGO DE VERIFICAÇÃO: 12105155738. CNPJ DA SEDE: 42764435000152.
NIRE: 21201146336. COM EFEITOS DO REGISTRO EM: 14/07/2021.
VJ MIGUEL ENGENHARIA LTDA

JUCEMA

LÍLIAN THERESA RODRIGUES MENDONÇA
SECRETÁRIA-GERAL
empresafacil.ma.gov.br

A validade deste documento, se impresso, fica sujeito à comprovação de sua autenticidade nos respectivos portais, informando seus respectivos códigos de verificação.

Prefeitura Municipal de Nova Colinas-MA
000568
Assinatura

# 1ª ALTERAÇÃO DO CONTRATO SOCIAL DE SOCIEDADE EMPRESÁRIA LIMITADA

## VJ MIGUEL ENGENHARIA LTDA

**VINICIUS DA SILVA SOBRAL COSTA**, BRASILEIRO , SOLTEIRO, ENGENHEIRO CIVIL, nascido em 16/01/1998, n° do CPF 608.291.663-86, residente e domiciliado na cidade de Presidente Dutra - MA, na TRAVESSA 04, nº 10, VILA MILITAR, CEP: 65760-000;

**JONAS LIMA SILVA**, BRASILEIRO , SOLTEIRO, ENGENHEIRO CIVIL, nascido em 03/04/1995, n° do CPF 056.974.693-06, residente e domiciliado na cidade de Gonçalves Dias - MA, na RUA ALMIR ASSIS, nº 1001, CENTRO, CEP: 65775-000;

Únicos sócios da sociedade empresarial **VJ MIGUEL ENGENHARIA LTDA**, com a sede na Rua Almir Assis, n° 1001, Bairro Centro, Cidade de Gonçalves Dias, Estado do Maranhão, CEP: 65.775-000, registrada na Junta Comercial do Estado do Maranhão (JUCEMA), em 19/07/2021, sob o NIRE 21201146336 e inscrita no CNPJ sob o n° 42.764.435/0001-52. **Resolvem assim alterar e consolidar o contrato social**.

**CLÁUSULA I - DO CAPITAL (ART. 997, III e IV e ART. 1.052 e 1.055, CC)**

Altera-se o capital social para: será de R$ 690.000,00 (seiscentos e noventa mil reais), dividido em 2 quotas, no valor nominal de R$ 345.000,00 (trezentos e quarenta e cinco mil reais), cada uma, mais R$ - 10.000,00 (dez mil reais) já integralizados, sendo assim, totalizando o valor de R$ 700.000,00 (setecentos mil reais) em moeda corrente no Pais.

**Parágrafo único.** O capital encontra-se subscrito e integralizado pelos sócios da seguinte forma:

| Nome dos Sócios | Qtd Quotas | Valor Em R$ | % |
|---|---|---|---|
| VINICIUS DA SILVA SOBRAL COSTA | 1 | 350.000,00 | 50,00 |
| JONAS LIMA SILVA | 1 | 350.000,00 | 50,00 |
| **TOTAL:** | **2** | **700.000,00** | **100,00** |

**CLÁUSULA II** – As demais Cláusulas permanecem inalteradas.

Gonçalves Dias - MA, 08 de março de 2022

VINICIUS DA SILVA SOBRAL COSTA
Sócio

JONAS LIMA SILVA
Sócio/Administrador

Prefeitura Mun. de Nova Colinas - MA
000569
Assinatura

# ASSINATURA ELETRÔNICA

Certificamos que o ato da empresa VJ MIGUEL ENGENHARIA LTDA consta assinado digitalmente por:

| IDENTIFICAÇÃO DO(S) ASSINANTE(S) | |
|---|---|
| CPF/CNPJ | Nome |
| 05697469306 | JONAS LIMA SILVA |
| 60829166386 | VINICIUS DA SILVA SOBRAL COSTA |

CERTIFICO O REGISTRO EM 08/03/2022 19:13 SOB Nº 20220289964.
PROTOCOLO: 220289964 DE 08/03/2022.
CÓDIGO DE VERIFICAÇÃO: 12202928230. CNPJ DA SEDE: 42764435000152.
NIRE: 21201146336. COM EFEITOS DO REGISTRO EM: 07/03/2022.
VJ MIGUEL ENGENHARIA LTDA

JUCEMA

LARISSA ROCHA DA SILVA
SECRETÁRIA-GERAL
www.empresafacil.ma.gov.br

A validade deste documento, se impresso, fica sujeito à comprovação de sua autenticidade nos respectivos portais, informando seus respectivos códigos de verificação.




# 2ª ALTERAÇÃO DO CONTRATO SOCIAL DE SOCIEDADE EMPRESÁRIA LIMITADA

## VJ MIGUEL ENGENHARIA LTDA

**VINICIUS DA SILVA SOBRAL COSTA**, BRASILEIRO, SOLTEIRO, ENGENHEIRO CIVIL, nascido em 16/01/1998, n° do CPF 608.291.663-86, residente e domiciliado na cidade de Presidente Dutra - MA, na TRAVESSA 04, nº 10, VILA MILITAR, CEP: 65760-000;

**JONAS LIMA SILVA**, BRASILEIRO, SOLTEIRO, ENGENHEIRO CIVIL, nascido em 03/04/1995, n° do CPF 056.974.693-06, residente e domiciliado na cidade de Gonçalves Dias - MA, na RUA ALMIR ASSIS, nº 1001, CENTRO, CEP: 65775-000.

Únicos sócios da sociedade empresarial **VJ MIGUEL ENGENHARIA LTDA**, com a sede na Rua Almir Assis, n° 1001, Bairro Centro, Cidade de Gonçalves Dias, Estado do Maranhão, CEP: 65.775-000, registrada na Junta Comercial do Estado do Maranhão (JUCEMA), em 19/07/2021, sob o NIRE 21201146336 e inscrita no CNPJ sob o n° 42.764.435/0001-52. **Resolvem assim alterar o contrato social.**

**CLÁUSULA I - DO OBJETO SOCIAL**

Altera-se o objeto social da empresa passando a ser: 7112-0/00 - Serviços de engenharia; 4399-1/01 - Administração de obras; 4120-4/00 - Construção de edifícios; 4211-1/01 - Construção de rodovias e ferrovias; 4212-0/00 - Construção de obras-de-arte especiais; 4222-7/01 - Construção de redes de abastecimento de água, coleta de esgoto e construções correlatas, exceto obras de irrigação; 4299-5/01 - Construção de instalações esportivas e recreativas; 4330-4/04 - Serviços de pintura de edifícios em geral; 4330-4/99 - Outras obras de acabamento da construção; 4399-1/03 - Obras de alvenaria; 6810-2/01 - Compra e venda de imóveis próprios; 6821-8/01 - Corretagem na compra e venda e avaliação de imóveis; 7111-1/00 - Serviços de arquitetura.

**CLÁUSULA II - DA ADMINISTRAÇÃO (ART. 997, VI; 1.013, 1.015; 1.064, CC)**

A administração da sociedade será exercida pelos sócios **JONAS LIMA SILVA e VINICIUS DA SILVA SOBRAL COSTA**, que representaram legalmente a sociedade e poderá praticar todo e qualquer ato de gestão pertinente ao objeto social.

**Parágrafo único.** Não constituindo o objeto social, a alienação ou a oneração de bens imóveis depende de autorização da maioria.

**CLÁUSULA III –** As demais Cláusulas permanecem inalteradas.

Gonçalves Dias - MA, 17 de agosto de 2022.

VINICIUS DA SILVA SOBRAL COSTA
Sócio/Administrador

JONAS LIMA SILVA
Sócio/Administrador

Prefeitura Mun. de Nova Colinas - MA
Visto
Assinatura

# ASSINATURA ELETRÔNICA

Certificamos que o ato da empresa VJ MIGUEL ENGENHARIA LTDA consta assinado digitalmente por:

| IDENTIFICAÇÃO DO(S) ASSINANTE(S) | |
|---|---|
| CPF/CNPJ | Nome |
| 05697469306 | JONAS LIMA SILVA |
| 60829166386 | VINICIUS DA SILVA SOBRAL COSTA |

CERTIFICO O REGISTRO EM 24/08/2022 10:23 SOB Nº 20221041265.
PROTOCOLO: 221041265 DE 23/08/2022.
CÓDIGO DE VERIFICAÇÃO: 12211133546. CNPJ DA SEDE: 42764435000152.
NIRE: 21201146336. COM EFEITOS DO REGISTRO EM: 17/08/2022.
VJ MIGUEL ENGENHARIA LTDA

JUCEMA

CARLOS ANDRÉ DE MORAES PEREIRA
SECRETÁRIO-GERAL
www.empresafacil.ma.gov.br

A validade deste documento, se impresso, fica sujeito à comprovação de sua autenticidade nos respectivos portais, informando seus respectivos códigos de verificação.

Prefeitura Mun. de Nova Colinas-MA 000572 Assinatura

# 3ª ALTERAÇÃO DO CONTRATO SOCIAL DE SOCIEDADE EMPRESÁRIA LIMITADA

## VJ MIGUEL ENGENHARIA LTDA

**VINICIUS DA SILVA SOBRAL COSTA**, BRASILEIRO, SOLTEIRO, ENGENHEIRO CIVIL, nascido em 16/01/1998, n° do CPF 608.291.663-86, residente e domiciliado na cidade de Presidente Dutra - MA, na TRAVESSA 04, nº 10, VILA MILITAR, CEP: 65760-000;

**JONAS LIMA SILVA**, BRASILEIRO, SOLTEIRO, ENGENHEIRO CIVIL, nascido em 03/04/1995, n° do CPF 056.974.693-06, residente e domiciliado na cidade de Gonçalves Dias - MA, na RUA ALMIR ASSIS, nº 1001, CENTRO, CEP: 65775-000.

Únicos sócios da sociedade empresarial **VJ MIGUEL ENGENHARIA LTDA**, com a sede na Rua Almir Assis, n° 1001, Bairro Centro, Cidade de Gonçalves Dias, Estado do Maranhão, CEP: 65.775-000, registrada na Junta Comercial do Estado do Maranhão (JUCEMA), em 19/07/2021, sob o NIRE 21201146336 e inscrita no CNPJ sob o n° 42.764.435/0001-52. **Resolvem assim alterar o contrato social**.

**CLÁUSULA I - DO OBJETO SOCIAL**

Altera-se o objeto social da empresa passando a ser: SERVICOS DE ENGENHARIA, CONSTRUCAO DE EDIFICIOS, CONSTRUCAO DE RODOVIAS E FERROVIAS, CONSTRUCAO DE REDES DE ABASTECIMENTO DE AGUA COLETA DE ESGOTO E CONSTRUCOES CORRELATAS EXCETO OBRAS DE IRRIGACAO, CONSTRUCAO DE INSTALACOES ESPORTIVAS E RECREATIVAS, OUTRAS OBRAS DE ACABAMENTO DA CONSTRUCAO COMO ACABAMENTO REVESTIMENTO ALVENARIA CONCRETAGEM REBOCO, ADMINISTRACAO DE OBRAS, OBRAS DE ALVENARIA, COMPRA E VENDA DE IMOVEIS PROPRIOS, SERVICOS DE PINTURA DE EDIFCIOS EM GERAL, CORRETAGEM NA COMPRA E VENDA E AVALIACAO DE IMOVEIS, SERVICOS DE ARQUITETURA COLETA DE RESIDUOS NAO-PERIGOSOS PINTURA PARA SINALIZACAO EM PISTAS RODOVIARIAS E AEROPORTOSOBRAS DE URBANIZACAO - RUAS, PRACAS E CALCADAS OBRAS DE IRRIGACAO OBRAS DE TERRAPLENAGEM SERVICOS DE PREPARACAO DO TERRENO NAO ESPECIFICADOS ANTERIORMENTE INSTALACAO E MANUTENCAO ELETRICA INSTALACAO E MANUTENCAO DE SISTEMAS CENTRAIS DE AR CONDICIONADO, DE VENTILACAO E REFRIGERACAO INSTALACAO DE PORTAS, JANELAS, TETOS, DIVISORIAS E ARMARIOS EMBUTIDOS DE QUALQUER MATERIAL APLICACAO DE REVESTIMENTOS E DE RESINAS EM INTERIORES E EXTERIORES OBRAS DE FUNDACOES ATIVIDADES RELACIONADAS A ESGOTO, EXCETO A GESTAO DE REDES ATIVIDADES DE APOIO A PRODUCAO FLORESTAL IMPRESSAO DE MATERIAL PARA USO PUBLICITARIO IMPRESSAO DE MATERIAL PARA OUTROS USOS SERVICOS DE ACABAMENTOS GRAFICOS, EXCETO ENCADERNACAO E PLASTIFICACAO FABRICACAO DE ARTEFATOS DE CIMENTO PARA USO NA CONSTRUCAO PREPARACAO DE CANTEIRO E LIMPEZA DE TERRENO DEMOLICAO DE EDIFICIOS E OUTRAS ESTRUTURAS PERFURACOES E SONDAGENS.

**CLÁUSULA II** – As demais Cláusulas permanecem inalteradas.

Gonçalves Dias - MA, 29 de março de 2023.

VINICIUS DA SILVA SOBRAL COSTA
Sócio

JONAS LIMA SILVA
Sócio/Administrador

MINISTÉRIO DA ECONOMIA
Secretaria Especial de Desburocratização, Gestão e Governo Digital
Secretaria de Governo Digital
Departamento Nacional de Registro Empresarial e Integração

Prefeitura Municipal de Nova Colinas - MA
000573
Assinatura

# ASSINATURA ELETRÔNICA

Certificamos que o ato da empresa VJ MIGUEL ENGENHARIA LTDA consta assinado digitalmente por:

| IDENTIFICAÇÃO DO(S) ASSINANTE(S) | |
|---|---|
| CPF/CNPJ | Nome |
| 05697469306 | JONAS LIMA SILVA |
| 60829166386 | VINICIUS DA SILVA SOBRAL COSTA |

CERTIFICO O REGISTRO EM 30/03/2023 09:58 SOB Nº 20230426271.
PROTOCOLO: 230426271 DE 30/03/2023.
CÓDIGO DE VERIFICAÇÃO: 12304306864. CNPJ DA SEDE: 42764435000152.
NIRE: 21201146336. COM EFEITOS DO REGISTRO EM: 29/03/2023.
VJ MIGUEL ENGENHARIA LTDA

JUCEMA

CARLOS ANDRÉ DE MORAES PEREIRA
SECRETÁRIO-GERAL
www.empresafacil.ma.gov.br

A validade deste documento, se impresso, fica sujeito à comprovação de sua autenticidade nos respectivos portais, informando seus respectivos códigos de verificação.

# ALTERAÇAO CONTRATUAL

## CNPJ: 42.764.435/0001-52

## VJ MIGUEL ENGENHARIA LTDA




**JONAS LIMA SILVA**, Brasileiro, Solteiro, nascido em 03/04/1995, Empresário, número do documento 056.974.693-06, residente e domiciliado no(a): RUA ALMIR ASSIS 1001, CENTRO, Gonçalves Dias - MA, CEP 65775-000 **(art. 997, I, CC)**.

**VINICIUS DA SILVA SOBRAL COSTA**, Brasileiro, Solteiro, nascido em 16/01/1998, Empresário, número do documento 608.291.663-86, residente e domiciliado no(a): TRAVESSA 04 10, VILA MILITAR, Presidente Dutra - MA, CEP 65760-000 **(art. 997, I, CC)**.

Sócios da sociedade limitada **VJ MIGUEL ENGENHARIA LTDA**, sediada na RUA ALMIR ASSIS, nº 1001, CENTRO, CEP: 65775-000, Gonçalves Dias - MA com registro nessa Junta Comercial, inscrito no CNPJ sob o nº 42.764.435/0001-52 resolve alterar seu contrato sob as seguintes clausulas:

**CLÁUSULA I: ALTERAÇÃO DO OBJETO (art. 997, II, CC)**

A Sociedade passa a ter por objeto o exercício das seguintes atividades econômicas: SERVICOS DE ENGENHARIA, CONSTRUCAO DE EDIFICIOS, CONSTRUCAO DE RODOVIAS E FERROVIAS, CONSTRUCAO DE REDES DE ABASTECIMENTO DE AGUA COLETA DE ESGOTO E CONSTRUCOES CORRELATAS EXCETO OBRAS DE IRRIGACAO, CONSTRUCAO DE INSTALACOES ESPORTIVAS E RECREATIVAS, OUTRAS OBRAS DE ACABAMENTO DA CONSTRUCAO COMO ACABAMENTO REVESTIMENTO ALVENARIA CONCRETAGEM REBOCO, ADMINISTRACAO DE OBRAS, OBRAS DE ALVENARIA, COMPRA E VENDA DE IMOVEIS PROPRIOS, SERVICOS DE PINTURA DE EDIFCIOS EM GERAL, CORRETAGEM NA COMPRA E VENDA E AVALIACAO DE IMOVEIS, SERVICOS DE ARQUITETURA COLETA DE RESIDUOS NAO-PERIGOSOS PINTURA PARA SINALIZACAO EM PISTAS RODOVIARIAS E AEROPORTOSOBRAS DE URBANIZACAO - RUAS, PRACAS E CALCADAS OBRAS DE IRRIGACAO OBRAS DE TERRAPLENAGEM SERVICOS DE PREPARACAO DO TERRENO NAO ESPECIFICADOS ANTERIORMENTE INSTALACAO E MANUTENCAO ELETRICA INSTALACAO E MANUTENCAO DE SISTEMAS CENTRAIS DE AR CONDICIONADO, DE VENTILACAO E REFRIGERACAO INSTALACAO DE PORTAS, JANELAS, TETOS, DIVISORIAS E ARMARIOS EMBUTIDOS DE QUALQUER MATERIAL APLICACAO DE REVESTIMENTOS E DE RESINAS EM INTERIORES E EXTERIORES OBRAS DE FUNDACOES ATIVIDADES RELACIONADAS A ESGOTO, EXCETO A GESTAO DE REDES ATIVIDADES DE APOIO A PRODUCAO FLORESTAL IMPRESSAO DE MATERIAL PARA USO PUBLICITARIO IMPRESSAO DE MATERIAL PARA OUTROS USOS SERVICOS DE ACABAMENTOS GRAFICOS, EXCETO ENCADERNACAO E PLASTIFICACAO FABRICACAO DE ARTEFATOS DE CIMENTO PARA USO NA CONSTRUCAO PREPARACAO DE CANTEIRO E LIMPEZA DE TERRENO DEMOLICAO DE EDIFICIOS E OUTRAS ESTRUTURAS PERFURACOES E SONDAGENS 4212-0/00 - CONSTRUCAO DE OBRAS-DE-ARTE ESPECIAIS 4322-3/01 - INSTALACOES HIDRAULICAS, SANITARIAS E DE GAS 4329-1/04 - MONTAGEM E INSTALACAO DE SISTEMAS E EQUIPAMENTOS DE ILUMINACAO E SINALIZACAO EM VIAS PUBLICAS, PORTOS E AEROPORTOS 4399-1/99 - SERVICOS ESPECIALIZADOS PARA CONSTRUCAO NAO ESPECIFICADOS ANTERIORMENTE (A CONSTRUCAO DE PARTES DE EDIFICIOS, TAIS COMO: TELHADOS, COBERTURAS, CHAMINES, LAREIRAS, CHURRASQUEIRAS, ETC.) 4923-0/02 - SERVICO DE TRANSPORTE DE PASSAGEIROS - LOCACAO DE AUTOMOVEIS COM MOTORISTA 6821-8/02 - CORRETAGEM NO ALUGUEL DE IMOVEIS 6822-6/00 - GESTAO E ADMINISTRACAO DA PROPRIEDADE IMOBILIARIA 7020-4/00 - ATIVIDADES DE CONSULTORIA EM GESTAO EMPRESARIAL, EXCETO CONSULTORIA TECNICA ESPECIFICA 7119-7/01 - SERVICOS DE CARTOGRAFIA, TOPOGRAFIA E GEODESIA 7119-7/03 - SERVICOS DE DESENHO TECNICO RELACIONADOS A ARQUITETURA E ENGENHARIA 7311-4/00 - AGENCIAS DE PUBLICIDADE 7410-2/02 - DESIGN DE INTERIORES 7711-0/00 - LOCACAO DE AUTOMOVEIS SEM CONDUTOR 7739-0/99 - ALUGUEL DE OUTRAS MAQUINAS E EQUIPAMENTOS COMERCIAIS E INDUSTRIAIS NAO ESPECIFICADOS ANTERIORMENTE, SEM OPERADOR 4399-1/04 - SERVICOS DE OPERACAO E FORNECIMENTO DE EQUIPAMENTOS PARA TRANSPORTE E ELEVACAO DE CARGAS E PESSOAS PARA USO EM OBRAS 7732-2/01 - ALUGUEL DE MAQUINAS E EQUIPAMENTOS PARA CONSTRUCAO SEM OPERADOR, EXCETO ANDAIMES 7733-1/00 - ALUGUEL DE MAQUINAS E EQUIPAMENTOS PARA ESCRITORIO 7739-0/03 - ALUGUEL DE PALCOS, COBERTURAS E OUTRAS ESTRUTURAS DE USO TEMPORARIO, EXCETO ANDAIMES 8121-4/00 - LIMPEZA EM PREDIOS E EM DOMICILIOS 8129-0/00 - ATIVIDADES DE LIMPEZA NAO ESPECIFICADAS ANTERIORMENTE 8211-3/00 - SERVICOS COMBINADOS DE ESCRITORIO E APOIO ADMINISTRATIVO 8219-9/01 - FOTOCOPIAS 8219-9/99 - PREPARACAO DE DOCUMENTOS E SERVICOS ESPECIALIZADOS DE APOIO ADMINISTRATIVO NAO ESPECIFICADOS ANTERIORMENTE 8230-0/01 - SERVICOS DE ORGANIZACAO DE FEIRAS, CONGRESSOS, EXPOSICOES E FESTAS 8291-1/00 - ATIVIDADES DE COBRANCA E INFORMACOES CADASTRAIS 8299-7/99 - OUTRAS ATIVIDADES DE SERVICOS PRESTADOS PRINCIPALMENTE AS EMPRESAS NAO ESPECIFICADAS ANTERIORMENTE 8550-3/02 - ATIVIDADES DE APOIO A EDUCACAO, EXCETO CAIXAS ESCOLARES.

**Parágrafo único:** Em estabelecimento eleito como Sede (Matriz) será(ão) exercida(s) a(s) atividade(s): SERVICOS DE ENGENHARIA, CONSTRUCAO DE EDIFICIOS, CONSTRUCAO DE RODOVIAS E FERROVIAS, CONSTRUCAO DE REDES DE ABASTECIMENTO DE AGUA COLETA DE ESGOTO E CONSTRUCOES CORRELATAS EXCETO OBRAS DE IRRIGACAO, CONSTRUCAO DE INSTALACOES ESPORTIVAS E RECREATIVAS, OUTRAS OBRAS DE ACABAMENTO DA CONSTRUCAO COMO ACABAMENTO REVESTIMENTO ALVENARIA CONCRETAGEM REBOCO, ADMINISTRACAO DE OBRAS, OBRAS DE ALVENARIA, COMPRA E VENDA DE IMOVEIS PROPRIOS, SERVICOS DE PINTURA DE EDIFCIOS EM GERAL, CORRETAGEM NA COMPRA E VENDA E AVALIACAO DE IMOVEIS, SERVICOS DE ARQUITETURA COLETA DE RESIDUOS NAO-PERIGOSOS PINTURA PARA SINALIZACAO EM PISTAS RODOVIARIAS E AEROPORTOSOBRAS DE URBANIZACAO - RUAS, PRACAS E CALCADAS OBRAS DE IRRIGACAO OBRAS DE TERRAPLENAGEM SERVICOS DE PREPARACAO DO TERRENO NAO ESPECIFICADOS

Prefeitura de Nova Colinas-MA
Assinatura

ANTERIORMENTE INSTALACAO E MANUTENCAO ELETRICA INSTALACAO E MANUTENCAO CENTRAIS DE AR CONDICIONADO, DE VENTILACAO E REFRIGERACAO INSTALACAO DE PORTAS, JANELAS, TETOS, DIVISORIAS E ARMARIOS EMBUTIDOS DE QUALQUER MATERIAL APLICACAO DE REVESTIMENTOS E DE RESINAS EM INTERIORES E EXTERIORES OBRAS DE FUNDACOES ATIVIDADES RELACIONADAS A ESGOTO, EXCETO A GESTAO DE REDES ATIVIDADES DE APOIO A PRODUCAO FLORESTAL IMPRESSAO DE MATERIAIS PARA USO PUBLICITARIO IMPRESSAO DE MATERIAL PARA OUTROS USOS SERVICOS DE ACABAMENTOS GRAFICOS, EXCETO ENCADERNACAO E PLASTIFICACAO FABRICACAO DE ARTEFATOS DE CIMENTO PARA USO NA CONSTRUCAO PREPARACAO DE CANTEIRO E LIMPEZA DE TERRENO DEMOLICAO DE EDIFICIOS E OUTRAS ESTRUTURAS PERFURACOES E SONDAGENS; 4212-0/00 - Construção de obras-de-arte especiais; 4322-3/01 - INSTALAÇÕES HIDRÁULICAS, SANITÁRIAS E DE GÁS; 4329-1/04 - MONTAGEM E INSTALAÇÃO DE SISTEMAS E EQUIPAMENTOS DE ILUMINAÇÃO E SINALIZAÇÃO EM VIAS PÚBLICAS, PORTOS E AEROPORTOS; 4399-1/99 - SERVIÇOS ESPECIALIZADOS PARA CONSTRUÇÃO NÃO ESPECIFICADOS ANTERIORMENTE (a construção de partes de edifícios, tais como: telhados, coberturas, chaminés, lareiras, churrasqueiras, etc.); 4923-0/02 - SERVIÇO DE TRANSPORTE DE PASSAGEIROS - LOCAÇÃO DE AUTOMÓVEIS COM MOTORISTA; 6821-8/02 - CORRETAGEM NO ALUGUEL DE IMÓVEIS; 6822-6/00 - GESTÃO E ADMINISTRAÇÃO DA PROPRIEDADE IMOBILIÁRIA; 7020-4/00 - ATIVIDADES DE CONSULTORIA EM GESTÃO EMPRESARIAL, EXCETO CONSULTORIA TÉCNICA ESPECÍFICA; 7119-7/01 - SERVIÇOS DE CARTOGRAFIA, TOPOGRAFIA E GEODÉSIA; 7119-7/03 - SERVIÇOS DE DESENHO TÉCNICO RELACIONADOS À ARQUITETURA E ENGENHARIA; 7311-4/00 - AGÊNCIAS DE PUBLICIDADE; 7410-2/02 - DESIGN DE INTERIORES; 7711-0/00 - LOCAÇÃO DE AUTOMÓVEIS SEM CONDUTOR; 7739-0/99 - ALUGUEL DE OUTRAS MÁQUINAS E EQUIPAMENTOS COMERCIAIS E INDUSTRIAIS NÃO ESPECIFICADOS ANTERIORMENTE, SEM OPERADOR; 4399-1/04 - SERVIÇOS DE OPERAÇÃO E FORNECIMENTO DE EQUIPAMENTOS PARA TRANSPORTE E ELEVAÇÃO DE CARGAS E PESSOAS PARA USO EM OBRAS; 7732-2/01 - ALUGUEL DE MÁQUINAS E EQUIPAMENTOS PARA CONSTRUÇÃO SEM OPERADOR, EXCETO ANDAIMES; 7733-1/00 - ALUGUEL DE MÁQUINAS E EQUIPAMENTOS PARA ESCRITÓRIO; 7739-0/03 - ALUGUEL DE PALCOS, COBERTURAS E OUTRAS ESTRUTURAS DE USO TEMPORÁRIO, EXCETO ANDAIMES; 8121-4/00 - LIMPEZA EM PRÉDIOS E EM DOMICÍLIOS; 8129-0/00 - ATIVIDADES DE LIMPEZA NÃO ESPECIFICADAS ANTERIORMENTE; 8211-3/00 - SERVIÇOS COMBINADOS DE ESCRITÓRIO E APOIO ADMINISTRATIVO; 8219-9/01 - FOTOCÓPIAS; 8219-9/99 - PREPARAÇÃO DE DOCUMENTOS E SERVIÇOS ESPECIALIZADOS DE APOIO ADMINISTRATIVO NÃO ESPECIFICADOS ANTERIORMENTE; 8230-0/01 - SERVIÇOS DE ORGANIZAÇÃO DE FEIRAS, CONGRESSOS, EXPOSIÇÕES E FESTAS; 8291-1/00 - ATIVIDADES DE COBRANÇA E INFORMAÇÕES CADASTRAIS; 8299-7/99 - OUTRAS ATIVIDADES DE SERVIÇOS PRESTADOS PRINCIPALMENTE ÀS EMPRESAS NÃO ESPECIFICADAS ANTERIORMENTE; 8550-3/02 - ATIVIDADES DE APOIO À EDUCAÇÃO, EXCETO CAIXAS ESCOLARES.

E exercerá as seguintes atividades:

7112-0/00 - Serviços de engenharia

0230-6/00 - Atividades de apoio à produção florestal
1813-0/01 - Impressão de material para uso publicitário
1813-0/99 - Impressão de material para outros usos
1822-9/99 - Serviços de acabamentos gráficos, exceto encadernação e plastificação
2330-3/02 - Fabricação de artefatos de cimento para uso na construção
3702-9/00 - Atividades relacionadas a esgoto, exceto a gestão de redes
3811-4/00 - Coleta de resíduos não-perigosos
4120-4/00 - Construção de edifícios
4211-1/01 - Construção de rodovias e ferrovias
4211-1/02 - Pintura para sinalização em pistas rodoviárias e aeroportos
4212-0/00 - Construção de obras-de-arte especiais
4213-8/00 - Obras de urbanização - ruas, praças e calçadas
4222-7/01 - Construção de redes de abastecimento de água, coleta de esgoto e construções correlatas, exceto obras de irrigação
4222-7/02 - Obras de irrigação
4299-5/01 - Construção de instalações esportivas e recreativas
4311-8/01 - Demolição de edifícios e outras estruturas
4311-8/02 - Preparação de canteiro e limpeza de terreno
4312-6/00 - Perfurações e sondagens
4313-4/00 - Obras de terraplenagem
4319-3/00 - Serviços de preparação do terreno não especificados anteriormente
4321-5/00 - Instalação e manutenção elétrica
4322-3/01 - Instalações hidráulicas, sanitárias e de gás
4322-3/02 - Instalação e manutenção de sistemas centrais de ar condicionado, de ventilação e refrigeração
4329-1/04 - Montagem e instalação de sistemas e equipamentos de iluminação e sinalização em vias públicas, portos e aeroportos
4330-4/02 - Instalação de portas, janelas, tetos, divisórias e armários embutidos de qualquer material
4330-4/04 - Serviços de pintura de edifícios em geral
4330-4/05 - Aplicação de revestimentos e de resinas em interiores e exteriores
4330-4/99 - Outras obras de acabamento da construção
4391-6/00 - Obras de fundações
4399-1/01 - Administração de obras
4399-1/03 - Obras de alvenaria




4399-1/04 - Serviços de operação e fornecimento de equipamentos para transporte e elevação de carga... uso em obras
4399-1/99 - Serviços especializados para construção não especificados anteriormente
4923-0/02 - Serviço de transporte de passageiros - locação de automóveis com motorista
6810-2/01 - Compra e venda de imóveis próprios
6821-8/01 - Corretagem na compra e venda e avaliação de imóveis
6821-8/02 - Corretagem no aluguel de imóveis
6822-6/00 - Gestão e administração da propriedade imobiliária
7020-4/00 - Atividades de consultoria em gestão empresarial, exceto consultoria técnica específica
7111-1/00 - Serviços de arquitetura
7119-7/01 - Serviços de cartografia, topografia e geodésia
7119-7/03 - Serviços de desenho técnico relacionados à arquitetura e engenharia
7311-4/00 - Agências de publicidade
7410-2/02 - Design de interiores
7711-0/00 - Locação de automóveis sem condutor
7732-2/01 - Aluguel de máquinas e equipamentos para construção sem operador, exceto andaimes
7733-1/00 - Aluguel de máquinas e equipamentos para escritório
7739-0/03 - Aluguel de palcos, coberturas e outras estruturas de uso temporário, exceto andaimes
7739-0/99 - Aluguel de outras máquinas e equipamentos comerciais e industriais não especificados anteriormente, sem operador
8121-4/00 - Limpeza em prédios e em domicílios
8129-0/00 - Atividades de limpeza não especificadas anteriormente
8211-3/00 - Serviços combinados de escritório e apoio administrativo
8219-9/01 - Fotocópias
8219-9/99 - Preparação de documentos e serviços especializados de apoio administrativo não especificados anteriormente
8230-0/01 - Serviços de organização de feiras, congressos, exposições e festas
8291-1/00 - Atividades de cobrança e informações cadastrais
8299-7/99 - Outras atividades de serviços prestados principalmente às empresas não especificadas anteriormente
8550-3/02 - Atividades de apoio à educação, exceto caixas escolares

**CLAUSULA II: DEMAIS CLAUSULAS**

As demais cláusulas constantes no contrato social e que não tenham sido mencionadas na presente alteração continuam inalteradas.

E por estarem assim justos e acertados, assinam a presente alteração do contrato social.

Gonçalves Dias - MA, 26 de Março de 2024

**JONAS LIMA SILVA**
*Sócio/Administrador*

**VINICIUS DA SILVA SOBRAL COSTA**
*Sócio/Administrador*

Prefeitura Municipal de Colinas-MA
000577
Assinatura

# ASSINATURA ELETRÔNICA

Certificamos que o ato da empresa VJ MIGUEL ENGENHARIA LTDA consta assinado digitalmente por:

| IDENTIFICAÇÃO DO(S) ASSINANTE(S) | |
|---|---|
| CPF/CNPJ | Nome |
| 05697469306 | JONAS LIMA SILVA |
| 60829166386 | VINICIUS DA SILVA SOBRAL COSTA |

CERTIFICO O REGISTRO EM 03/04/2024 11:49 SOB Nº 20240401794.
PROTOCOLO: 240401794 DE 03/04/2024.
CÓDIGO DE VERIFICAÇÃO: 12404598482. CNPJ DA SEDE: 42764435000152.
NIRE: 21201146336. COM EFEITOS DO REGISTRO EM: 26/03/2024.
VJ MIGUEL ENGENHARIA LTDA

JUCEMA

CARLOS ANDRÉ DE MORAES PEREIRA
SECRETÁRIO-GERAL
www.empresafacil.ma.gov.br

A validade deste documento, se impresso, fica sujeito à comprovação de sua autenticidade nos respectivos portais, informando seus respectivos códigos de verificação.

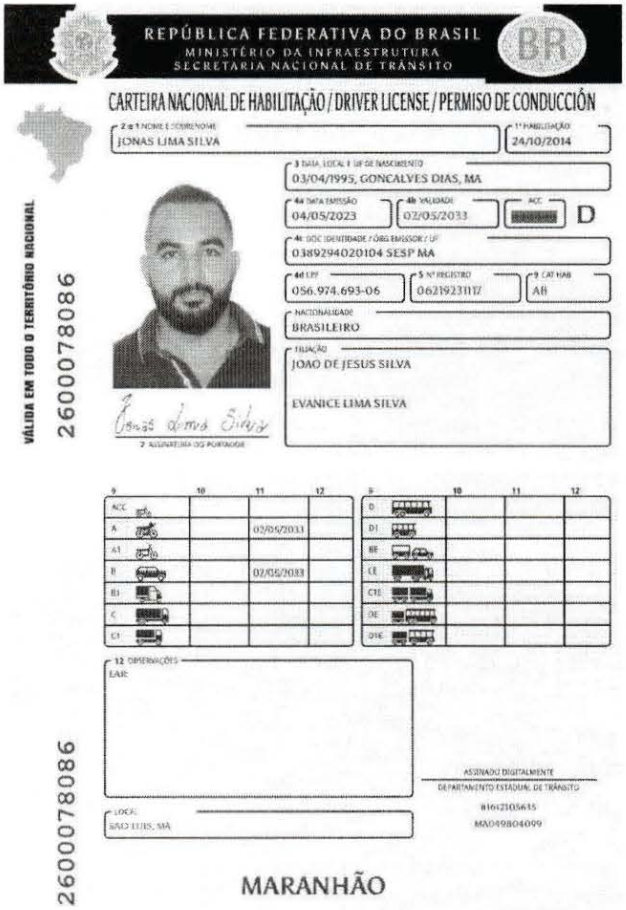

REPÚBLICA FEDERATIVA DO BRASIL
MINISTÉRIO DA INFRAESTRUTURA
SECRETARIA NACIONAL DE TRÂNSITO

CARTEIRA NACIONAL DE HABILITAÇÃO / DRIVER LICENSE / PERMISO DE CONDUCCIÓN

2 e 1 NOME E SOBRENOME: JONAS LIMA SILVA
1ª HABILITAÇÃO: 24/10/2014
3 DATA, LOCAL E UF DE NASCIMENTO: 03/04/1995, GONCALVES DIAS, MA
4a DATA EMISSÃO: 04/05/2023
4b VALIDADE: 02/05/2033
ACC:
CAT: D
4c DOC IDENTIDADE / ÓRG EMISSOR / UF: 0389294020104 SESP MA
4d CPF: 056.974.693-06
5 Nº REGISTRO: 06219231117
9 CAT HAB: AB
NACIONALIDADE: BRASILEIRO
FILIAÇÃO: JOAO DE JESUS SILVA
EVANICE LIMA SILVA
2 ASSINATURA DO PORTADOR

VÁLIDA EM TODO O TERRITÓRIO NACIONAL
2600078086

| 9 | 10 | 11 | 12 |
|---|---|---|---|
| ACC | | | |
| A | | 02/05/2033 | |
| A1 | | | |
| B | | 02/05/2033 | |
| B1 | | | |
| C | | | |
| C1 | | | |

| 9 | 10 | 11 | 12 |
|---|---|---|---|
| D | | | |
| D1 | | | |
| BE | | | |
| CE | | | |
| C1E | | | |
| DE | | | |
| D1E | | | |

12 OBSERVAÇÕES: EAR

LOCAL: SÃO LUÍS, MA

ASSINADO DIGITALMENTE
DEPARTAMENTO ESTADUAL DE TRÂNSITO
81612105615
MA049804099

2600078086

MARANHÃO

1 e 1. Nome e Sobrenome / Name and Surname / Nombre y Apellidos – Primeira Habilitação / First Driver License / Primera Licencia de Conducir – 3. Data e Local de Nascimento / Date and Place of Birth DD/MM/YYYY / Fecha y Lugar de Nacimiento – 4a. Data de Emissão / Issuing Date DD/MM/YYYY / Fecha de Emisión – 4b. Data de Validade / Expiration Date DD/MM/YYYY / Valido Hasta – ACC – 4c. Documento Identidade - Órgão emissor / Identity Document - Issuing Authority / Documento de Identificación – Autoridad Expedidora – 4d. CPF – 5. Número do registro da CNH / Driver License Number / Numero de Permiso de Conducir – 9. Categoria de Habilitação / Driver license Class / Categoria de Permisos de Conducir - Nacionalidade / Nationality / Nacionalidad - Filiação / Filiation / Filación – 12. Observações / Observations / Observaciones - Local / Place / Lugar

I<BRA062192311<179<<<<<<<<<<<<
9504039M3305027BRA<<<<<<<<<<<2
JONAS<<LIMA<SILVA<<<<<<<<<<<<<

QR-CODE

Prefeitura Mun. de Nova Colinas-MA
000578
Assinatura

Documento assinado com certificado digital em conformidade com a Medida Provisória nº 2200-2/2001. Sua validade poderá ser confirmada por meio do programa Assinador Serpro.

As orientações para instalar o Assinador Serpro e realizar a validação do documento digital estão disponíveis em: https://www.serpro.gov.br/assinador-digital.

SERPRO / SENATRAN

Prefeitura Mun. de Nova Colinas-MA
Fls. 00579
Assinatura

Ministério da Fazenda
Receita Federal
COMPROVANTE DE INSCRIÇÃO CPF

Número
**056.974.693-06**

Nome
JONAS LIMA SILVA

Nascimento
03/04/1995

CÓDIGO DE CONTROLE
8BA3.8E6C.1A7E.349B

Emitido pela Secretaria da Receita Federal do Brasil
às 15:56:38 do dia 06/05/2024 (hora e data de Brasília)
dígito verificador: 00

VÁLIDO SOMENTE COM COMPROVANTE DE IDENTIFICAÇÃO

Prefeitura Mun. de Nova Colinas-MA
Fls. 000580
Assinatura

REPÚBLICA FEDERATIVA DO BRASIL
MINISTÉRIO DA INFRAESTRUTURA
SECRETARIA NACIONAL DE TRÂNSITO

CARTEIRA NACIONAL DE HABILITAÇÃO / DRIVER LICENSE / PERMISO DE CONDUCCIÓN

VÁLIDA EM TODO O TERRITÓRIO NACIONAL

3120450270

2 e 1 NOME E SOBRENOME: VINICIUS DA SILVA SOBRAL COSTA

1ª HABILITAÇÃO: 02/08/2017

3 DATA, LOCAL E UF DE NASCIMENTO: 16/01/1998, PRESIDENTE DUTRA, MA

4a DATA EMISSÃO: 22/09/2022

4b VALIDADE: 20/09/2032

ACC:

D

4c DOC. IDENTIDADE / ORG EMISSOR / UF: 042276522011 8 SSP MA

4d CPF: 608.291.663-86

5 Nº REGISTRO: 06689385563

9 CAT. HAB: AB

NACIONALIDADE: BRASILEIRO

FILIAÇÃO:
JOSE DE ARIMATEIA ALVES DA COSTA
VALDENICE DA SILVA SOBRAL COSTA

7 ASSINATURA DO PORTADOR

| 9 | 10 | 11 | 12 |
|---|---|---|---|
| ACC | | | |
| A | | 20/09/2032 | |
| A1 | | | |
| B | | 20/09/2032 | |
| B1 | | | |
| C | | | |
| C1 | | | |

| 9 | 10 | 11 | 12 |
|---|---|---|---|
| D | | | |
| D1 | | | |
| BE | | | |
| CE | | | |
| C1E | | | |
| DE | | | |
| D1E | | | |

12 OBSERVAÇÕES:

LOCAL: SÃO LUÍS, MA

ASSINADO DIGITALMENTE
DEPARTAMENTO ESTADUAL DE TRÂNSITO
7746425221
MA04818643I

MARANHÃO

3120450270

1 e 2. Nome e Sobrenome / Name and Surname / Nombre y Apellidos – Primera Habilitação / First Driver License / Primera Licencia de Conducir – 3. Data e Local de Nascimento / Date and Place of Birth DD/MM/YYYY / Fecha y Lugar de Nacimiento – 4a. Data de Emissão / Issuing Date DD/MM/YYYY / Fecha de Emisión – 4b. Data de Validade / Expiration Date DD/MM/YYYY / Válido hasta – ACC – 4c. Documento de Identidade / Cédula emissor / Identity Document - Issuing Authority / Documento de Identificación – Autoridad Expedidora – 4d. CPF – 5. Número de registro da CNH / Driver Licence Number / Número de Permiso de Conducir – 9. Categoria de veículo da Carteira de Habilitação / Driver license Class / Categoría de Permisos de Conducir – Nacionalidade / Nationality / Nacionalidad – Filiação / Filiation / Filiación – 12. Observações / Observations / Observaciones – Local / Date / Lugar

I<BRA068893855<684<<<<<<<<<<<<
9801163M3209206BRA<<<<<<<<<<<0
VINICIUS<<D<SILVA<SOBRAL<COSTA

QR-CODE

Documento assinado com certificado digital em conformidade com a Medida Provisória nº 2200-2/2001. Sua validade poderá ser confirmada por meio do programa Assinador Serpro.

As orientações para instalar o Assinador Serpro e realizar a validação do documento digital estão disponíveis em: https://www.serpro.gov.br/assinador-digital.

SERPRO / SENATRAN

Prefeitura Mun. de Nova Colinas-MA
Fls: 000581
Assinatura

**Ministério da Fazenda**
**Receita Federal**
**COMPROVANTE DE INSCRIÇÃO CPF**

**Número**
**608.291.663-86**

**Nome**
**VINICIUS DA SILVA SOBRAL COSTA**

**Nascimento**
**16/01/1998**

CÓDIGO DE CONTROLE
581A.87FE.2C58.7333

Emitido pela Secretaria da Receita Federal do Brasil
às 20:38:15 do dia 24/07/2023 (hora e data de Brasília)
dígito verificador: 00

VÁLIDO SOMENTE COM COMPROVANTE DE IDENTIFICAÇÃO

Sistema de Cadastramento Unificado de Fornecedores - SICAF

Pref. Mun. de Nova Colinas-MA
Fls. 000582
Assinatura

# Certificado de Registro Cadastral - CRC

(Emissão conforme art. 17 da Instrução Normativa nº 03, de 26 abril de 2018)

CNPJ: **42.764.435/0001-52**

Razão Social: **VJ MIGUEL ENGENHARIA LTDA**

Atividade Econômica Principal:

**7112-0/00 - SERVIÇOS DE ENGENHARIA**

Endereço:

**RUA ALMIR ASSIS, 1001 - CENTRO - 65.775-000 - Gonçalves Dias / Maranhão**

Observações:

A veracidade das informações poderá ser verificada no endereço https://comprasnet.gov.br.

Este certificado não substitui os documentos exigidos em lei.

Sistema de Cadastramento Unificado de Fornecedores - SICAF

Prefeitura Mun. de Nova Colinas-MA
Fls 000583
Assinatura

# Declaração

Declaramos para os fins exigidos na legislação, conforme documentação registrada no SICAF, que a situação do fornecedor no momento é a seguinte:

## Dados do Fornecedor

| | |
|---|---|
| CNPJ: | **42.764.435/0001-52** |
| Razão Social: | **VJ MIGUEL ENGENHARIA LTDA** |
| Nome Fantasia: | **VJ MIGUEL ENGENHARIA** |
| Situação do Fornecedor: | **Credenciado** Data de Vencimento do Cadastro: **13/11/2026** |
| Natureza Jurídica: | **SOCIEDADE EMPRESÁRIA LIMITADA** |
| MEI: | **Não** |
| Porte da Empresa: | **Empresa de Pequeno** |

## Ocorrências e Impedimentos

| | |
|---|---|
| Ocorrência: | **Nada Consta** |
| Impedimento de Licitar: | **Nada Consta** |

## Níveis cadastrados:

**Automática: a certidão foi obtida através de integração direta com o sistema emissor. Manual: a certidão foi inserida manualmente pelo fornecedor.**

**I - Credenciamento**

**II - Habilitação Juridica**

**III - Regularidade Fiscal e Trabalhista Federal**

| | | | |
|---|---|---|---|
| Receita Federal e PGFN | Validade: | **23/11/2026** | **Automática** |
| FGTS | Validade: | **07/07/2026** | **Automática** |
| Trabalhista (http://www.tst.jus.br/certidao) | Validade: | **08/12/2026** | **Automática** |

**IV - Regularidade Fiscal Estadual/Distrital e Municipal**

| | | |
|---|---|---|
| Receita Estadual/Distrital | Validade: | **20/08/2026** |
| Receita Municipal | Validade: | **04/08/2026** |

**V - Qualificação Técnica**

**VI - Qualificação Econômico-Financeira**

Validade: **30/06/2027**

**Esta declaração é uma simples consulta e não tem efeito legal**



CPF: 056.XXX.XXX-06 Nome: JONAS LIMA SILVA

Ass: _____

Prefeitura Mun. de Nova Colinas-MA
Fls: 000584
Assinatura

Sistema de Cadastramento Unificado de Fornecedores - SICAF

# Relatório de Credenciamento

## Dados do Fornecedor

CNPJ: **42.764.435/0001-52**
Razão Social: **VJ MIGUEL ENGENHARIA LTDA**
Nome Fantasia: **VJ MIGUEL ENGENHARIA**
Situação do Fornecedor: **Credenciado** Data de Vencimento do Cadastro: **13/11/2026**

## Dados do Nível

Situação do Nível: **Cadastrado**

## Dados do Fornecedor

Porte da Empresa: **Empresa de Pequeno Porte**
Natureza Jurídica: **SOCIEDADE EMPRESÁRIA LIMITADA** MEI: **Não**
Capital Social: **R$ 700.000,00** Data de Abertura da Empresa: **19/07/2021**
CNAE Primário: **7112-0/00 - SERVIÇOS DE ENGENHARIA**

CNAE Secundário 1: **0230-6/00 - ATIVIDADES DE APOIO À PRODUÇÃO FLORESTAL**
CNAE Secundário 2: **1813-0/01 - IMPRESSÃO DE MATERIAL PARA USO PUBLICITÁRIO**
CNAE Secundário 3: **1813-0/99 - IMPRESSÃO DE MATERIAL PARA OUTROS USOS**
CNAE Secundário 4: **1822-9/99 - SERVIÇOS DE ACABAMENTOS GRÁFICOS, EXCETO**
CNAE Secundário 5: **2330-3/02 - FABRICAÇÃO DE ARTEFATOS DE CIMENTO PARA USO NA**
CNAE Secundário 6: **3702-9/00 - ATIVIDADES RELACIONADAS A ESGOTO, EXCETO A**
CNAE Secundário 7: **3811-4/00 - COLETA DE RESÍDUOS NÃO-PERIGOSOS**
CNAE Secundário 8: **4120-4/00 - CONSTRUÇÃO DE EDIFÍCIOS**
CNAE Secundário 9: **4211-1/01 - CONSTRUÇÃO DE RODOVIAS E FERROVIAS**
CNAE Secundário 10: **4211-1/02 - PINTURA PARA SINALIZAÇÃO EM PISTAS RODOVIÁRIAS E**
CNAE Secundário 11: **4212-0/00 - CONSTRUÇÃO DE OBRAS-DE-ARTE ESPECIAIS**
CNAE Secundário 12: **4213-8/00 - OBRAS DE URBANIZAÇÃO - RUAS, PRAÇAS E CALÇADAS**
CNAE Secundário 13: **4222-7/01 - CONSTRUÇÃO DE REDES DE ABASTECIMENTO DE ÁGUA,**
CNAE Secundário 14: **4222-7/02 - OBRAS DE IRRIGAÇÃO**
CNAE Secundário 15: **4299-5/01 - CONSTRUÇÃO DE INSTALAÇÕES ESPORTIVAS E**
CNAE Secundário 16: **4311-8/01 - DEMOLIÇÃO DE EDIFÍCIOS E OUTRAS ESTRUTURAS**
CNAE Secundário 17: **4311-8/02 - PREPARAÇÃO DE CANTEIRO E LIMPEZA DE TERRENO**
CNAE Secundário 18: **4312-6/00 - PERFURAÇÕES E SONDAGENS**
CNAE Secundário 19: **4313-4/00 - OBRAS DE TERRAPLENAGEM**
CNAE Secundário 20: **4319-3/00 - SERVIÇOS DE PREPARAÇÃO DO TERRENO NÃO**
CNAE Secundário 21: **4321-5/00 - INSTALAÇÃO E MANUTENÇÃO ELÉTRICA**
CNAE Secundário 22: **4322-3/01 - INSTALAÇÕES HIDRÁULICAS, SANITÁRIAS E DE GÁS**
CNAE Secundário 23: **4322-3/02 - INSTALAÇÃO E MANUTENÇÃO DE SISTEMAS CENTRAIS DE**
CNAE Secundário 24: **4329-1/04 - MONTAGEM E INSTALAÇÃO DE SISTEMAS E**
CNAE Secundário 25: **4330-4/02 - INSTALAÇÃO DE PORTAS, JANELAS, TETOS, DIVISÓRIAS E**

Prefeitura Mun. de Nova Colinas-MA
Fls: 000585
Assinatura

| | |
|---|---|
| CNAE Secundário 26: | 4330-4/04 - SERVIÇOS DE PINTURA DE EDIFÍCIOS EM GERAL |
| CNAE Secundário 27: | 4330-4/05 - APLICAÇÃO DE REVESTIMENTOS E DE RESINAS EM |
| CNAE Secundário 28: | 4330-4/99 - OUTRAS OBRAS DE ACABAMENTO DA CONSTRUÇÃO |
| CNAE Secundário 29: | 4391-6/00 - OBRAS DE FUNDAÇÕES |
| CNAE Secundário 30: | 4399-1/01 - ADMINISTRAÇÃO DE OBRAS |
| CNAE Secundário 31: | 4399-1/03 - OBRAS DE ALVENARIA |
| CNAE Secundário 32: | 4399-1/04 - SERVIÇOS DE OPERAÇÃO E FORNECIMENTO DE |
| CNAE Secundário 33: | 4399-1/99 - SERVIÇOS ESPECIALIZADOS PARA CONSTRUÇÃO NÃO |
| CNAE Secundário 34: | 4923-0/02 - SERVIÇO DE TRANSPORTE DE PASSAGEIROS - LOCAÇÃO DE |
| CNAE Secundário 35: | 6810-2/01 - COMPRA E VENDA DE IMÓVEIS PRÓPRIOS |
| CNAE Secundário 36: | 6821-8/01 - CORRETAGEM NA COMPRA E VENDA E AVALIAÇÃO DE |
| CNAE Secundário 37: | 6821-8/02 - CORRETAGEM NO ALUGUEL DE IMÓVEIS |
| CNAE Secundário 38: | 6822-6/00 - GESTÃO E ADMINISTRAÇÃO DA PROPRIEDADE |
| CNAE Secundário 39: | 7020-4/00 - ATIVIDADES DE CONSULTORIA EM GESTÃO EMPRESARIAL, |
| CNAE Secundário 40: | 7111-1/00 - SERVIÇOS DE ARQUITETURA |
| CNAE Secundário 41: | 7119-7/01 - SERVIÇOS DE CARTOGRAFIA, TOPOGRAFIA E GEODÉSIA |
| CNAE Secundário 42: | 7119-7/03 - SERVIÇOS DE DESENHO TÉCNICO RELACIONADOS À |
| CNAE Secundário 43: | 7311-4/00 - AGÊNCIAS DE PUBLICIDADE |
| CNAE Secundário 44: | 7410-2/02 - DESIGN DE INTERIORES |
| CNAE Secundário 45: | 7711-0/00 - LOCAÇÃO DE AUTOMÓVEIS SEM CONDUTOR |
| CNAE Secundário 46: | 7732-2/01 - ALUGUEL DE MÁQUINAS E EQUIPAMENTOS PARA |
| CNAE Secundário 47: | 7733-1/00 - ALUGUEL DE MÁQUINAS E EQUIPAMENTOS PARA |
| CNAE Secundário 48: | 7739-0/03 - ALUGUEL DE PALCOS, COBERTURAS E OUTRAS |
| CNAE Secundário 49: | 7739-0/99 - ALUGUEL DE OUTRAS MÁQUINAS E EQUIPAMENTOS |
| CNAE Secundário 50: | 8121-4/00 - LIMPEZA EM PRÉDIOS E EM DOMICÍLIOS |
| CNAE Secundário 51: | 8129-0/00 - ATIVIDADES DE LIMPEZA NÃO ESPECIFICADAS |
| CNAE Secundário 52: | 8211-3/00 - SERVIÇOS COMBINADOS DE ESCRITÓRIO E APOIO |
| CNAE Secundário 53: | 8219-9/01 - FOTOCÓPIAS |
| CNAE Secundário 54: | 8219-9/99 - PREPARAÇÃO DE DOCUMENTOS E SERVIÇOS |
| CNAE Secundário 55: | 8230-0/01 - SERVIÇOS DE ORGANIZAÇÃO DE FEIRAS, CONGRESSOS, |
| CNAE Secundário 56: | 8291-1/00 - ATIVIDADES DE COBRANÇA E INFORMAÇÕES CADASTRAIS |
| CNAE Secundário 57: | 8299-7/99 - OUTRAS ATIVIDADES DE SERVIÇOS PRESTADOS |
| CNAE Secundário 58: | 8550-3/02 - ATIVIDADES DE APOIO À EDUCAÇÃO, EXCETO CAIXAS |

## Dados para Contato

| | | | |
|---|---|---|---|
| CEP: | 65.775-000 | | |
| Endereço: | RUA ALMIR ASSIS, 1001 - CENTRO | | |
| Município / UF: | Gonçalves Dias / Maranhão | | |
| Telefone: | (86) 99695734 | Telefone: | (99) 81987270 |
| E-mail: | VJMIGUELENGENHARIA@GMAIL.COM | | |

## Dados do Responsável Legal

| | |
|---|---|
| CPF: | 056.974.693-06 |
| Nome: | JONAS LIMA SILVA |

# Relatório de Credenciamento




## Dados do Responsável pelo Cadastro

CPF: **056.974.693-06**
Nome: **JONAS LIMA SILVA**
E-mail: **jonasll03s@gmail.com**

## Sócios / Administradores

### Dados do Sócio/Administrador 1

CPF: **608.291.663-86** Participação Societária: **50,00%**
Nome: **VINICIUS DA SILVA SOBRAL COSTA**
Número do Documento: **0422765220118** Órgão Expedidor: **SSP**
Data de Expedição: **12/12/2016**
Estado Civil: **Solteiro(a)**
E-mail: **vsobralcosta2@gmail.com**

### Dados do Sócio/Administrador 2

CPF: **056.974.693-06** Participação Societária: **50,00%**
Nome: **JONAS LIMA SILVA**
Número do Documento: **0389294020104** Órgão Expedidor: **SSP**
Data de Expedição: **14/06/2012**
Estado Civil: **Solteiro(a)**
E-mail: **jonas_vidasep@hotmail.com**

## Linhas Fornecimento

**Serviços**

**78 - Estudos e Projetos de Arquitetura**
**1627 - Manutenção / Reforma Predial**
**9224 - Construção / Manutenção / Reforma - Telhado**
**20125 - Manutenção / Reforma - Artigo Fibra de Vidro**
**21784 - Estudo, Avaliação, Projeto - Imóveis**
**22225 - Serviço Engenharia**

Sistema de Cadastramento Unificado de Fornecedores - SICAF

Prefeitura Mun. de Nova Colinas-MA
Fls. 000587
Assinatura

# Relatório Nível V - Qualificação Técnica

## Dados do Fornecedor

CNPJ: **42.764.435/0001-52**
Razão Social: **VJ MIGUEL ENGENHARIA LTDA**
Nome Fantasia: **VJ MIGUEL ENGENHARIA**
Situação do Fornecedor: **Credenciado**

## Dados do Nível

Situação do Nível: **Cadastrado**

### Entidades de Classe

| Entidade e UF | Nº Registro | Data de Validade |
|---|---|---|
| CREA - MA | 1917852770 | 30/06/2026 |
| CREA - MA | 1920154116 | 31/03/2027 |
| CREA - MA | 0005449685 | 08/12/2026 |
| CREA - MA | 1123145075 | 31/03/2027 |
| CREA - MA | 1919811184 | 31/03/2027 |

Pref. Mun. de Nova Colinas-MA
Fls. 000588
Assinatura

# REPÚBLICA FEDERATIVA DO BRASIL

## CADASTRO NACIONAL DA PESSOA JURÍDICA

| NÚMERO DE INSCRIÇÃO | COMPROVANTE DE INSCRIÇÃO E DE SITUAÇÃO CADASTRAL | DATA DE ABERTURA |
|---|---|---|
| 42.764.435/0001-52<br>MATRIZ | | 19/07/2021 |

NOME EMPRESARIAL
VJ MIGUEL ENGENHARIA LTDA

| TÍTULO DO ESTABELECIMENTO (NOME DE FANTASIA) | PORTE |
|---|---|
| VJ MIGUEL ENGENHARIA | EPP |

CÓDIGO E DESCRIÇÃO DA ATIVIDADE ECONÔMICA PRINCIPAL
71.12-0-00 - Serviços de engenharia

CÓDIGO E DESCRIÇÃO DAS ATIVIDADES ECONÔMICAS SECUNDÁRIAS
02.30-6-00 - Atividades de apoio à produção florestal
18.13-0-01 - Impressão de material para uso publicitário
18.13-0-99 - Impressão de material para outros usos
18.22-9-99 - Serviços de acabamentos gráficos, exceto encadernação e plastificação
23.30-3-02 - Fabricação de artefatos de cimento para uso na construção
37.02-9-00 - Atividades relacionadas a esgoto, exceto a gestão de redes
38.11-4-00 - Coleta de resíduos não-perigosos
41.20-4-00 - Construção de edifícios
42.11-1-01 - Construção de rodovias e ferrovias
42.11-1-02 - Pintura para sinalização em pistas rodoviárias e aeroportos
42.12-0-00 - Construção de obras de arte especiais
42.13-8-00 - Obras de urbanização - ruas, praças e calçadas
42.22-7-01 - Construção de redes de abastecimento de água, coleta de esgoto e construções correlatas, exceto obras de irrigação
42.22-7-02 - Obras de irrigação
42.99-5-01 - Construção de instalações esportivas e recreativas
43.11-8-01 - Demolição de edifícios e outras estruturas
43.11-8-02 - Preparação de canteiro e limpeza de terreno
43.12-6-00 - Perfurações e sondagens
43.13-4-00 - Obras de terraplenagem
43.19-3-00 - Serviços de preparação do terreno não especificados anteriormente

CÓDIGO E DESCRIÇÃO DA NATUREZA JURÍDICA
206-2 - Sociedade Empresária Limitada

| LOGRADOURO | NÚMERO | COMPLEMENTO |
|---|---|---|
| R ALMIR ASSIS | 1001 | ******** |

| CEP | BAIRRO/DISTRITO | MUNICÍPIO | UF |
|---|---|---|---|
| 65.775-000 | CENTRO | GONCALVES DIAS | MA |

| ENDEREÇO ELETRÔNICO | TELEFONE |
|---|---|
| VJMIGUELENGENHARIA@GMAIL.COM | (86) 9969-5734 / (99) 8198-7270 |

ENTE FEDERATIVO RESPONSÁVEL (EFR)
*****

| SITUAÇÃO CADASTRAL | DATA DA SITUAÇÃO CADASTRAL |
|---|---|
| ATIVA | 19/07/2021 |

MOTIVO DE SITUAÇÃO CADASTRAL

| SITUAÇÃO ESPECIAL | DATA DA SITUAÇÃO ESPECIAL |
|---|---|
| ******** | ******** |

Aprovado pela Instrução Normativa RFB nº 2.119, de 06 de dezembro de 2022.

Emitido no dia **18/06/2026** às **22:34:24** (data e hora de Brasília).

Prefeitura Mun. de Nova Colinas-MA
000589
Assinatura

# REPÚBLICA FEDERATIVA DO BRASIL

## CADASTRO NACIONAL DA PESSOA JURÍDICA

| NÚMERO DE INSCRIÇÃO | COMPROVANTE DE INSCRIÇÃO E DE SITUAÇÃO CADASTRAL | DATA DE ABERTURA |
|---|---|---|
| 42.764.435/0001-52<br>MATRIZ | | 19/07/2021 |

NOME EMPRESARIAL
VJ MIGUEL ENGENHARIA LTDA

CÓDIGO E DESCRIÇÃO DAS ATIVIDADES ECONÔMICAS SECUNDÁRIAS
43.21-5-00 - Instalação e manutenção elétrica
43.22-3-01 - Instalações hidráulicas, sanitárias e de gás
43.22-3-02 - Instalação e manutenção de sistemas centrais de ar condicionado, de ventilação e refrigeração
43.29-1-04 - Montagem e instalação de sistemas e equipamentos de iluminação e sinalização em vias públicas, portos e aeroportos
43.30-4-02 - Instalação de portas, janelas, tetos, divisórias e armários embutidos de qualquer material
43.30-4-04 - Serviços de pintura de edifícios em geral
43.30-4-05 - Aplicação de revestimentos e de resinas em interiores e exteriores
43.30-4-99 - Outras obras de acabamento da construção
43.91-6-00 - Obras de fundações
43.99-1-01 - Administração de obras
43.99-1-03 - Obras de alvenaria
43.99-1-04 - Serviços de operação e fornecimento de equipamentos para transporte e elevação de cargas e pessoas para uso em obras
43.99-1-99 - Serviços especializados para construção não especificados anteriormente
49.23-0-02 - Serviço de transporte de passageiros - locação de automóveis com motorista
68.10-2-01 - Compra e venda de imóveis próprios
68.21-8-01 - Corretagem na compra e venda e avaliação de imóveis
68.21-8-02 - Corretagem no aluguel de imóveis
68.22-6-00 - Gestão e administração da propriedade imobiliária
70.20-4-00 - Atividades de consultoria em gestão empresarial, exceto consultoria técnica específica
71.11-1-00 - Serviços de arquitetura

CÓDIGO E DESCRIÇÃO DA NATUREZA JURÍDICA
206-2 - Sociedade Empresária Limitada

| LOGRADOURO | NÚMERO | COMPLEMENTO |
|---|---|---|
| R ALMIR ASSIS | 1001 | ******** |

| CEP | BAIRRO/DISTRITO | MUNICÍPIO | UF |
|---|---|---|---|
| 65.775-000 | CENTRO | GONCALVES DIAS | MA |

| ENDEREÇO ELETRÔNICO | TELEFONE |
|---|---|
| VJMIGUELENGENHARIA@GMAIL.COM | (86) 9969-5734 / (99) 8198-7270 |

ENTE FEDERATIVO RESPONSÁVEL (EFR)
*****

| SITUAÇÃO CADASTRAL | DATA DA SITUAÇÃO CADASTRAL |
|---|---|
| ATIVA | 19/07/2021 |

MOTIVO DE SITUAÇÃO CADASTRAL

| SITUAÇÃO ESPECIAL | DATA DA SITUAÇÃO ESPECIAL |
|---|---|
| ******** | ******** |

Aprovado pela Instrução Normativa RFB nº 2.119, de 06 de dezembro de 2022.

Emitido no dia **18/06/2026** às **22:34:24** (data e hora de Brasília).

Prefeitura Mun. de Nova Colinas-MA
Fls. 590
Assinatura

# REPÚBLICA FEDERATIVA DO BRASIL

## CADASTRO NACIONAL DA PESSOA JURÍDICA

| NÚMERO DE INSCRIÇÃO | COMPROVANTE DE INSCRIÇÃO E DE SITUAÇÃO CADASTRAL | DATA DE ABERTURA |
|---|---|---|
| 42.764.435/0001-52<br>MATRIZ | | 19/07/2021 |

NOME EMPRESARIAL
**VJ MIGUEL ENGENHARIA LTDA**

CÓDIGO E DESCRIÇÃO DAS ATIVIDADES ECONÔMICAS SECUNDÁRIAS
**71.19-7-01 - Serviços de cartografia, topografia e geodésia**
**71.19-7-03 - Serviços de desenho técnico relacionados à arquitetura e engenharia**
**73.11-4-00 - Agências de publicidade**
**74.10-2-02 - Design de interiores**
**77.11-0-00 - Locação de automóveis sem condutor**
**77.32-2-01 - Aluguel de máquinas e equipamentos para construção sem operador, exceto andaimes**
**77.33-1-00 - Aluguel de máquinas e equipamentos para escritórios**
**77.39-0-03 - Aluguel de palcos, coberturas e outras estruturas de uso temporário, exceto andaimes**
**77.39-0-99 - Aluguel de outras máquinas e equipamentos comerciais e industriais não especificados anteriormente, sem operador**
**81.21-4-00 - Limpeza em prédios e em domicílios**
**81.29-0-00 - Atividades de limpeza não especificadas anteriormente**
**82.11-3-00 - Serviços combinados de escritório e apoio administrativo**
**82.19-9-01 - Fotocópias**
**82.19-9-99 - Preparação de documentos e serviços especializados de apoio administrativo não especificados anteriormente**
**82.30-0-01 - Serviços de organização de feiras, congressos, exposições e festas**
**82.91-1-00 - Atividades de cobranças e informações cadastrais**
**82.99-7-99 - Outras atividades de serviços prestados principalmente às empresas não especificadas anteriormente**
**85.50-3-02 - Atividades de apoio à educação, exceto caixas escolares**

CÓDIGO E DESCRIÇÃO DA NATUREZA JURÍDICA
**206-2 - Sociedade Empresária Limitada**

| LOGRADOURO | NÚMERO | COMPLEMENTO |
|---|---|---|
| R ALMIR ASSIS | 1001 | ******** |

| CEP | BAIRRO/DISTRITO | MUNICÍPIO | UF |
|---|---|---|---|
| 65.775-000 | CENTRO | GONCALVES DIAS | MA |

| ENDEREÇO ELETRÔNICO | TELEFONE |
|---|---|
| VJMIGUELENGENHARIA@GMAIL.COM | (86) 9969-5734 / (99) 8198-7270 |

ENTE FEDERATIVO RESPONSÁVEL (EFR)
*****

| SITUAÇÃO CADASTRAL | DATA DA SITUAÇÃO CADASTRAL |
|---|---|
| ATIVA | 19/07/2021 |

MOTIVO DE SITUAÇÃO CADASTRAL

| SITUAÇÃO ESPECIAL | DATA DA SITUAÇÃO ESPECIAL |
|---|---|
| ******** | ******** |

Aprovado pela Instrução Normativa RFB nº 2.119, de 06 de dezembro de 2022.

Emitido no dia **18/06/2026** às **22:34:24** (data e hora de Brasília).

Prefeitura Mun. de Nova Colinas-MA
Fls. 000591
Assinatura

# Consulta Quadro de Sócios e Administradores - QSA

**CNPJ:**
42.764.435/0001-52
**NOME EMPRESARIAL:**
VJ MIGUEL ENGENHARIA LTDA
**CAPITAL SOCIAL:**
R$ 700.000,00 (Setecentos mil reais)

O Quadro de Sócios e Administradores(QSA) constante da base de dados do Cadastro Nacional da Pessoa Jurídica (CNPJ) é o seguinte:

**Nome/Nome Empresarial:**
VINICIUS DA SILVA SOBRAL COSTA
**Qualificação:**
49-Sócio-Administrador

**Nome/Nome Empresarial:**
JONAS LIMA SILVA
**Qualificação:**
49-Sócio-Administrador

Para informações relativas à participação no QSA, acessar o e-CAC com certificado digital ou comparecer a uma unidade da RFB.

Emitido no dia **18/06/2026** às **22:34:44** (data e hora de Brasília).

Prefeitura Mun. de Nova Colinas-MA
Fls. 000592
Assinatura

**MINISTÉRIO DA FAZENDA**
**Secretaria da Receita Federal do Brasil**
**Procuradoria-Geral da Fazenda Nacional**

## CERTIDÃO NEGATIVA DE DÉBITOS RELATIVOS AOS TRIBUTOS FEDERAIS E À DÍVIDA ATIVA DA UNIÃO

**Nome: VJ MIGUEL ENGENHARIA LTDA**
**CNPJ: 42.764.435/0001-52**

Ressalvado o direito de a Fazenda Nacional cobrar e inscrever quaisquer dívidas de responsabilidade do sujeito passivo acima identificado que vierem a ser apuradas, é certificado que não constam pendências em seu nome, relativas a créditos tributários administrados pela Secretaria da Receita Federal do Brasil (RFB) e a inscrições em Dívida Ativa da União (DAU) junto à Procuradoria-Geral da Fazenda Nacional (PGFN).

Esta certidão é válida para o estabelecimento matriz e suas filiais e, no caso de ente federativo, para todos os órgãos e fundos públicos da administração direta a ele vinculados. Refere-se à situação do sujeito passivo no âmbito da RFB e da PGFN e abrange inclusive as contribuições sociais previstas nas alíneas 'a' a 'd' do parágrafo único do art. 11 da Lei nº 8.212, de 24 de julho de 1991.

A aceitação desta certidão está condicionada à verificação de sua autenticidade na Internet, nos endereços <http://rfb.gov.br> ou <http://www.pgfn.gov.br>.

Certidão emitida gratuitamente com base na Portaria Conjunta RFB/PGFN nº 1.751, de 2/10/2014.
Emitida às 11:00:32 do dia 06/05/2026 <hora e data de Brasília>.
Válida até 02/11/2026.
Código de controle da certidão: **63CC.2180.1CC2.1A8C**
Qualquer rasura ou emenda invalidará este documento.

Prefeitura Mun. de Nova Colinas-MA
Fls. 00593
Assinatura

**MINISTÉRIO DA FAZENDA**
**Secretaria da Receita Federal do Brasil**
**Procuradoria-Geral da Fazenda Nacional**

## CERTIDÃO NEGATIVA DE DÉBITOS RELATIVOS AOS TRIBUTOS FEDERAIS E À DÍVIDA ATIVA DA UNIÃO

**Nome: JONAS LIMA SILVA**
**CPF: 056.974.693-06**

Ressalvado o direito de a Fazenda Nacional cobrar e inscrever quaisquer dívidas de responsabilidade do sujeito passivo acima identificado que vierem a ser apuradas, é certificado que não constam pendências em seu nome, relativas a créditos tributários administrados pela Secretaria da Receita Federal do Brasil (RFB) e a inscrições em Dívida Ativa da União (DAU) junto à Procuradoria-Geral da Fazenda Nacional (PGFN).

Esta certidão se refere à situação do sujeito passivo no âmbito da RFB e da PGFN e abrange inclusive as contribuições sociais previstas nas alíneas 'a' a 'd' do parágrafo único do art. 11 da Lei nº 8.212, de 24 de julho de 1991.

A aceitação desta certidão está condicionada à verificação de sua autenticidade na Internet, nos endereços <http://rfb.gov.br> ou <http://www.pgfn.gov.br>.

Certidão emitida gratuitamente com base na Portaria Conjunta RFB/PGFN nº 1.751, de 2/10/2014.
Emitida às 16:37:33 do dia 07/05/2026 <hora e data de Brasília>.
Válida até 03/11/2026.
Código de controle da certidão: **2AF7.6FFA.2608.2F69**
Qualquer rasura ou emenda invalidará este documento.

Prefeitura Mun. de Nova Colinas-MA
000594
Assinatura

**MINISTÉRIO DA FAZENDA**
**Secretaria da Receita Federal do Brasil**
**Procuradoria-Geral da Fazenda Nacional**

## CERTIDÃO NEGATIVA DE DÉBITOS RELATIVOS AOS TRIBUTOS FEDERAIS E À DÍVIDA ATIVA DA UNIÃO

**Nome: VINICIUS DA SILVA SOBRAL COSTA**
**CPF: 608.291.663-86**

Ressalvado o direito de a Fazenda Nacional cobrar e inscrever quaisquer dívidas de responsabilidade do sujeito passivo acima identificado que vierem a ser apuradas, é certificado que não constam pendências em seu nome, relativas a créditos tributários administrados pela Secretaria da Receita Federal do Brasil (RFB) e a inscrições em Dívida Ativa da União (DAU) junto à Procuradoria-Geral da Fazenda Nacional (PGFN).

Esta certidão se refere à situação do sujeito passivo no âmbito da RFB e da PGFN e abrange inclusive as contribuições sociais previstas nas alíneas 'a' a 'd' do parágrafo único do art. 11 da Lei nº 8.212, de 24 de julho de 1991.

A aceitação desta certidão está condicionada à verificação de sua autenticidade na Internet, nos endereços <http://rfb.gov.br> ou <http://www.pgfn.gov.br>.

Certidão emitida gratuitamente com base na Portaria Conjunta RFB/PGFN nº 1.751, de 2/10/2014.
Emitida às 16:37:10 do dia 07/05/2026 <hora e data de Brasília>.
Válida até 03/11/2026.
Código de controle da certidão: **0F0A.1336.20C6.2267**
Qualquer rasura ou emenda invalidará este documento.

# PREFEITURA MUNICIPAL DE GONÇALVES DIAS

**Secretaria Municipal de Finanças**
**Departamento de Tributação e Cadastro**
CNPJ: 06314827000156
PRAÇA JOÃO AFONSO CARDOSO, Nº SN - CENTRO

C724ABA0A34B6D70

# ALVARÁ DE FUNCIONAMENTO

| Nº do Cadastro | Nº da Inscrição | Nº do Alvará | Validade |
|---|---|---|---|
| 000017 | 1902 | 15/2026 | 31/12/2026 |

**Contribuinte**

**Nome:** VJ MIGUEL ENGENHARIA LTDA
**CPF/CNPJ:** 42764435000152
**RG/Insc**
**Nome Fantas.:** VJ MIGUEL ENGENHARIA

**Endereço**

**Logradouro:** ALMIR ASSIS **Número:** 1001
**Complemento:** **CEP:** 65775000
**Bairro:** CENTRO
**Cidade:** GONÇALVES DIAS **Estado:** MA

**Atividade Principal**

Serviços de engenharia, Construção de edifícios, Construção de rodovias e ferrovias, Construção de redes de abastecimento de água, coleta de esgoto e construções correlatas, exceto obras de irrigação, Serviços de cartografia, topografia e geodésia, Aluguel

**Horário de Funcionamento**

| Meio de Semana | Sábado | Domingo | Feriado |
|---|---|---|---|
| Das: 0 Até: 0 | Das: 0 Até: 0 | Das: 0 Até: 0 | Das: 0 Até: 0 |

**Observações**

**Detalhamento da Atividade**

**Código**

**Data de Abertura**
0

**Estabelecimento autorizado a excercer a atividade supra por período, a critério da Administração Pública**

**Dívisão de Tributação**

**ORGÃO EXPEDIDOR**

Documento assinado digitalmente
gov.br ANTONIO JACKSON CARVALHO DA SILVA
Data: 14/01/2026 09:33:27-0300
Verifique em https://validar.iti.gov.br

**AFIXAR EM LOCAL VISÍVEL NO ESTABELECIMENTO**

Estado do Maranhão

SINTEGRA/ICMS

Consulta Pública ao Cadastro do Estado do Maranhão

Secretaria

Prefeitura Mun. de Nova Colinas-MA
Fls. 000596
Assinatura

**Resultado da Consulta SINTEGRA/ICMS**

IDENTIFICAÇÃO

**CGC:** 42.764.435/0001-52 **Inscrição Estadual:** 12.778057-2

**Razão Social:** VJ MIGUEL ENGENHARIA LTDA

**Regime Apuração:** SIMPLES NACIONAL

ENDEREÇO

**Logradouro:** RUA ALMIR ASSIS

**Número:** 1001 **Complemento:**

**Bairro:** CENTRO

**Município:** GONCALVES DIAS **UF:** MA

**CEP:** 65775000 **DDD:** **Telefone:** 99695734

INFORMAÇÕES COMPLEMENTARES

**CNAE Principal:** 7112000 - SERVIÇOS DE ENGENHARIA

**CNAEs Secundários**

| Código | Descrição CNAE |
|---|---|
| 4211102 | PINTURA PARA SINALIZAÇÃO EM PISTAS RODOVIÁRIAS E AEROPORTOS |
| 4212000 | CONSTRUÇÃO DE OBRAS-DE-ARTE ESPECIAIS |
| 4213800 | OBRAS DE URBANIZAÇÃO - RUAS, PRAÇAS E CALÇADAS |
| 4222701 | CONSTRUÇÃO DE REDES DE ABASTECIMENTO DE ÁGUA, COLETA DE ESGOTO E CONSTRUÇÕES CORRELATAS, EXCETO OBRAS DE IRRIGAÇÃO |
| 4222702 | OBRAS DE IRRIGAÇÃO |
| 4299501 | CONSTRUÇÃO DE INSTALAÇÕES ESPORTIVAS E RECREATIVAS |
| 4311801 | DEMOLIÇÃO DE EDIFÍCIOS E OUTRAS ESTRUTURAS |
| 4311802 | PREPARAÇÃO DE CANTEIRO E LIMPEZA DE TERRENO |
| 4312600 | PERFURAÇÕES E SONDAGENS |
| 4313400 | OBRAS DE TERRAPLENAGEM |
| 8550302 | ATIVIDADES DE APOIO À EDUCAÇÃO, EXCETO CAIXAS ESCOLARES |
| 4319300 | SERVIÇOS DE PREPARAÇÃO DO TERRENO NÃO ESPECIFICADOS ANTERIORMENTE |
| 4321500 | INSTALAÇÃO E MANUTENÇÃO ELÉTRICA |
| 4322301 | INSTALAÇÕES HIDRÁULICAS, SANITÁRIAS E DE GÁS |
| 4322302 | INSTALAÇÃO E MANUTENÇÃO DE SISTEMAS CENTRAIS DE AR CONDICIONADO, DE VENTILAÇÃO E REFRIGERAÇÃO |
| 4329104 | MONTAGEM E INSTALAÇÃO DE SISTEMAS E EQUIPAMENTOS DE ILUMINAÇÃO E SINALIZAÇÃO EM VIAS PÚBLICAS, PORTOS E AEROPORTOS |
| 4330402 | INSTALAÇÃO DE PORTAS, JANELAS, TETOS, DIVISÓRIAS E ARMÁRIOS EMBUTIDOS DE QUALQUER MATERIAL |
| 4330404 | SERVIÇOS DE PINTURA DE EDIFÍCIOS EM GERAL |
| 4330405 | APLICAÇÃO DE REVESTIMENTOS E DE RESINAS EM INTERIORES E EXTERIORES |
| 4330499 | OUTRAS OBRAS DE ACABAMENTO DA CONSTRUÇÃO |
| 4391600 | OBRAS DE FUNDAÇÕES |
| 1813099 | IMPRESSÃO DE MATERIAL PARA OUTROS USOS |
| 4399101 | ADMINISTRAÇÃO DE OBRAS |
| 4399103 | OBRAS DE ALVENARIA |
| 4399104 | SERVIÇOS DE OPERAÇÃO E FORNECIMENTO DE EQUIPAMENTOS PARA TRANSPORTE E ELEVAÇÃO DE CARGAS E PESSOAS PARA USO EM OBRAS |
| 4399199 | SERVIÇOS ESPECIALIZADOS PARA CONSTRUÇÃO NÃO ESPECIFICADOS ANTERIORMENTE |
| 4923002 | SERVIÇO DE TRANSPORTE DE PASSAGEIROS - LOCAÇÃO DE AUTOMÓVEIS COM MOTORISTA |
| 6810201 | COMPRA E VENDA DE IMÓVEIS PRÓPRIOS |
| 6821801 | CORRETAGEM NA COMPRA E VENDA E AVALIAÇÃO DE IMÓVEIS |
| 6821802 | CORRETAGEM NO ALUGUEL DE IMÓVEIS |
| 6822600 | GESTÃO E ADMINISTRAÇÃO DA PROPRIEDADE IMOBILIÁRIA |
| 7020400 | ATIVIDADES DE CONSULTORIA EM GESTÃO EMPRESARIAL, EXCETO CONSULTORIA TÉCNICA ESPECÍFICA |
| 1822999 | SERVIÇOS DE ACABAMENTOS GRÁFICOS, EXCETO ENCDERNAÇÃO E PLASTIFICAÇÃO |
| 7111100 | SERVIÇOS DE ARQUITETURA |
| 7119701 | SERVIÇOS DE CARTOGRAFIA, TOPOGRAFIA E GEODÉSIA |
| 7119703 | SERVIÇOS DE DESENHO TÉCNICO RELACIONADOS À ARQUITETURA E ENGENHARIA |
| 7311400 | AGÊNCIAS DE PUBLICIDADE |
| 7410202 | DESIGN DE INTERIORES |

Prefeitura Mun. de Nova Colinas-MA
000597
Assinatura

| CNAEs Secundários | |
|---|---|
| **Código** | **Descrição CNAE** |
| 7711000 | LOCAÇÃO DE AUTOMÓVEIS SEM CONDUTOR |
| 7732201 | ALUGUEL DE MÁQUINAS E EQUIPAMENTOS PARA CONSTRUÇÃO SEM OPERADOR, EXCETO ANDAIMES |
| 7733100 | ALUGUEL DE MÁQUINAS E EQUIPAMENTOS PARA ESCRITÓRIO |
| 7739003 | ALUGUEL DE PALCOS, COBERTURAS E OUTRAS ESTRUTURAS DE USO TEMPORÁRIO, EXCETO ANDAIMES |
| 7739099 | ALUGUEL DE OUTRAS MÁQUINAS E EQUIPAMENTOS COMERCIAIS E INDUSTRIAIS NÃO ESPECIFICADOS ANTERIORMENTE, SEM OPERADOR |
| 2330302 | FABRICAÇÃO DE ARTEFATOS DE CIMENTO PARA USO NA CONSTRUÇÃO |
| 8121400 | LIMPEZA EM PRÉDIOS E EM DOMICÍLIOS |
| 8129000 | ATIVIDADES DE LIMPEZA NÃO ESPECIFICADAS ANTERIORMENTE |
| 8211300 | SERVIÇOS COMBINADOS DE ESCRITÓRIO E APOIO ADMINISTRATIVO |
| 8219901 | FOTOCÓPIAS |
| 8219999 | PREPARAÇÃO DE DOCUMENTOS E SERVIÇOS ESPECIALIZADOS DE APOIO ADMINISTRATIVO NÃO ESPECIFICADOS ANTERIORMENTE |
| 8230001 | SERVIÇOS DE ORGANIZAÇÃO DE FEIRAS, CONGRESSOS, EXPOSIÇÕES E FESTAS |
| 8291100 | ATIVIDADES DE COBRANÇA E INFORMAÇÕES CADASTRAIS |
| 8299799 | OUTRAS ATIVIDADES DE SERVIÇOS PRESTADOS PRINCIPALMENTE ÀS EMPRESAS NÃO ESPECIFICADAS ANTERIORMENTE |
| 230600 | ATIVIDADES DE APOIO À PRODUÇÃO FLORESTAL |
| 1813001 | IMPRESSÃO DE MATERIAL PARA USO PUBLICITÁRIO |
| 3702900 | ATIVIDADES RELACIONADAS A ESGOTO, EXCETO A GESTÃO DE REDES |
| 3811400 | COLETA DE RESÍDUOS NÃO-PERIGOSOS |
| 4120400 | CONSTRUÇÃO DE EDIFÍCIOS |
| 4211101 | CONSTRUÇÃO DE RODOVIAS E FERROVIAS |

**Situação Cadastral Vigente:** HABILITADO

**Data desta Situação Cadastral:** 11/11/2022

**OBRIGAÇÕES**

NFe a partir de (CNAE's): 01/07/2010 - (1813099), 01/10/2010 - (1813001-2330302), 01/12/2010 - (7311400),

EDF a partir de:

CTE a partir de:

Observação: Os dados acima estão baseados em informações fornecidas pelo próprio contribuinte cadastrado. Não valem como certidão de sua efetiva existência de fato e de direito, não são oponíveis à Fazenda e nem excluem a responsabilidade tributária derivada de operações com ele ajustadas.

**Data da Consulta:** 07/05/2026

**Número da Consulta:**

Nova Consulta | Imprimir

Desenvolvido pela Sefaz/COTEC - 2005-2012

Prefeitura Mun. de Nova Colinas MA
000598
Novo
Assinatura

PODER JUDICIÁRIO
JUSTIÇA DO TRABALHO

# CERTIDÃO NEGATIVA DE DÉBITOS TRABALHISTAS

Nome: VJ MIGUEL ENGENHARIA LTDA (MATRIZ E FILIAIS)
CNPJ: 42.764.435/0001-52
Certidão nº: 46603391/2026
Expedição: 07/05/2026, às 16:38:25
Validade: 03/11/2026 - 180 (cento e oitenta) dias, contados da data de sua expedição.

Certifica-se que **VJ MIGUEL ENGENHARIA LTDA (MATRIZ E FILIAIS)**, inscrito(a) no CNPJ sob o nº **42.764.435/0001-52, NÃO CONSTA** como inadimplente no Banco Nacional de Devedores Trabalhistas.
Certidão emitida com base nos arts. 642-A e 883-A da Consolidação das Leis do Trabalho, acrescentados pelas Leis ns.º 12.440/2011 e 13.467/2017, e no Ato 01/2022 da CGJT, de 21 de janeiro de 2022.
Os dados constantes desta Certidão são de responsabilidade dos Tribunais do Trabalho.
No caso de pessoa jurídica, a Certidão atesta a empresa em relação a todos os seus estabelecimentos, agências ou filiais.
A aceitação desta certidão condiciona-se à verificação de sua autenticidade no portal do Tribunal Superior do Trabalho na Internet (http://www.tst.jus.br).
Certidão emitida gratuitamente.

**INFORMAÇÃO IMPORTANTE**
Do Banco Nacional de Devedores Trabalhistas constam os dados necessários à identificação das pessoas naturais e jurídicas inadimplentes perante a Justiça do Trabalho quanto às obrigações estabelecidas em sentença condenatória transitada em julgado ou em acordos judiciais trabalhistas, inclusive no concernente aos recolhimentos previdenciários, a honorários, a custas, a emolumentos ou a recolhimentos determinados em lei; ou decorrentes de execução de acordos firmados perante o Ministério Público do Trabalho, Comissão de Conciliação Prévia ou demais títulos que, por disposição legal, contiver força executiva.

Prefeitura Mun. de Nova Colinas-MA
000599
Assinatura



PODER JUDICIÁRIO
JUSTIÇA DO TRABALHO

# CERTIDÃO NEGATIVA DE DÉBITOS TRABALHISTAS

Nome: JONAS LIMA SILVA
CPF: 056.974.693-06
Certidão nº: 42825463/2026
Expedição: 18/04/2026, às 15:22:36
Validade: 15/10/2026 - 180 (cento e oitenta) dias, contados da data de sua expedição.

Certifica-se que **JONAS LIMA SILVA**, inscrito(a) no CPF sob o nº **056.974.693-06**, **NÃO CONSTA** como inadimplente no Banco Nacional de Devedores Trabalhistas.
Certidão emitida com base nos arts. 642-A e 883-A da Consolidação das Leis do Trabalho, acrescentados pelas Leis ns.º 12.440/2011 e 13.467/2017, e no Ato 01/2022 da CGJT, de 21 de janeiro de 2022.
Os dados constantes desta Certidão são de responsabilidade dos Tribunais do Trabalho.
No caso de pessoa jurídica, a Certidão atesta a empresa em relação a todos os seus estabelecimentos, agências ou filiais.
A aceitação desta certidão condiciona-se à verificação de sua autenticidade no portal do Tribunal Superior do Trabalho na Internet (http://www.tst.jus.br).
Certidão emitida gratuitamente.

**INFORMAÇÃO IMPORTANTE**
Do Banco Nacional de Devedores Trabalhistas constam os dados necessários à identificação das pessoas naturais e jurídicas inadimplentes perante a Justiça do Trabalho quanto às obrigações estabelecidas em sentença condenatória transitada em julgado ou em acordos judiciais trabalhistas, inclusive no concernente aos recolhimentos previdenciários, a honorários, a custas, a emolumentos ou a recolhimentos determinados em lei; ou decorrentes de execução de acordos firmados perante o Ministério Público do Trabalho, Comissão de Conciliação Prévia ou demais títulos que, por disposição legal, contiver força executiva.

Prefeitura Mun. de Nova Colinas-MA
Fls: 00600
Assinatura

PODER JUDICIÁRIO
JUSTIÇA DO TRABALHO

# CERTIDÃO NEGATIVA DE DÉBITOS TRABALHISTAS

Nome: VINICIUS DA SILVA SOBRAL COSTA
CPF: 608.291.663-86
Certidão nº: 42825347/2026
Expedição: 18/04/2026, às 15:22:57
Validade: 15/10/2026 - 180 (cento e oitenta) dias, contados da data de sua expedição.

Certifica-se que **VINICIUS DA SILVA SOBRAL COSTA**, inscrito(a) no CPF sob o nº **608.291.663-86**, **NÃO CONSTA** como inadimplente no Banco Nacional de Devedores Trabalhistas.
Certidão emitida com base nos arts. 642-A e 883-A da Consolidação das Leis do Trabalho, acrescentados pelas Leis ns.º 12.440/2011 e 13.467/2017, e no Ato 01/2022 da CGJT, de 21 de janeiro de 2022.
Os dados constantes desta Certidão são de responsabilidade dos Tribunais do Trabalho.
No caso de pessoa jurídica, a Certidão atesta a empresa em relação a todos os seus estabelecimentos, agências ou filiais.
A aceitação desta certidão condiciona-se à verificação de sua autenticidade no portal do Tribunal Superior do Trabalho na Internet (http://www.tst.jus.br).
Certidão emitida gratuitamente.

**INFORMAÇÃO IMPORTANTE**
Do Banco Nacional de Devedores Trabalhistas constam os dados necessários à identificação das pessoas naturais e jurídicas inadimplentes perante a Justiça do Trabalho quanto às obrigações estabelecidas em sentença condenatória transitada em julgado ou em acordos judiciais trabalhistas, inclusive no concernente aos recolhimentos previdenciários, a honorários, a custas, a emolumentos ou a recolhimentos determinados em lei; ou decorrentes de execução de acordos firmados perante o Ministério Público do Trabalho, Comissão de Conciliação Prévia ou demais títulos que, por disposição legal, contiver força executiva.

Prefeitura Mun. de Nova Colinas-MA
000601
Assinatura

Voltar Imprimir

CAIXA
CAIXA ECONÔMICA FEDERAL

## Certificado de Regularidade do FGTS - CRF

**Inscrição:** 42.764.435/0001-52
**Razão social:** VJ MIGUEL ENGENHARIA LTDA
**Endereço:** RUA ALMIR ASSIS 1001 / CENTRO / GONCALVES DIAS / MA / 65775-000

A Caixa Econômica Federal, no uso da atribuição que lhe confere o Art. 7, da Lei 8.036, de 11 de maio de 1990, certifica que, nesta data, a empresa acima identificada encontra-se em situação regular perante o Fundo de Garantia do Tempo de Servico - FGTS.

O presente Certificado não servirá de prova contra cobrança de quaisquer débitos referentes a contribuições e/ou encargos devidos, decorrentes das obrigações com o FGTS.

**Validade:** 02/07/2026 a 31/07/2026

**Certificação Número:** 2026070207505674743500

Informação obtida em 14/07/2026 08:51:13

A utilização deste Certificado para os fins previstos em Lei esta condicionada a verificação de autenticidade no site da Caixa: **www.caixa.gov.br**

# PREFEITURA MUNICIPAL DE GONÇALVES DIAS

**DEPARTAMENTO DE TRIBUTOS**

PRAÇA JOÃO AFONSO CARDOSO, Nº SN - CENTRO

CNPJ: 06314827000156

Prefeitura Mun. de Nova Colinas-MA
Assinatura

## CERTIDÃO NEGATIVA
## DÉBITOS TRIBUTÁRIO E DE DIVIDA ATIVA MUNICIPAL

O CHEFE DO DEPTO DE TRIBUTAÇÃO E CADASTRO da prefeitura Municipal de GONÇALVES DIAS, a requerimento da pessoa interessada VJ MIGUEL ENGENHARIA LTDA, CERTIFICA, para os fins que se fizerem necessários, que a pessoa jurídica/física a seguir referenciada não registra débitos mobiliários com os cofres públicos municípais até a presente data, tendo a presente CERTIDÃO validade até o dia 04/08/2026, ressalvado o direito da Fazenda Municipal de exigir o recolhimento de débitos, tributários ou não, constituidos anteriormente a esta data mesmo durante a vigência desse prazo.

| | | | |
|---|---|---|---|
| Cadastro: | **000017** | Inscrição Municipal: | **1902** |
| Contribuinte: | **VJ MIGUEL ENGENHARIA LTDA** | CPF/CNPJ: | **42764435000152** |
| Nome Fantasia: | **VJ MIGUEL ENGENHARIA** | | |
| Endereço: | **RUA ALMIR ASSIS, 1001** | Complem: | |
| Bairro: | **CENTRO** | CEP: | **65775000** |
| Cidade: | **GONÇALVES DIAS - MA** | | |
| Inscrição Est.: | Data de Abertura: **0** | Data de Encerramento: | **0** |
| Atividade: | **Serviços de engenharia, Construção de edifícios, Construção de rodovias e ferrovias, Construção de redes de abastecimento de água, coleta de esgoto e construções correlatas, exceto obras de irrigação, Serviços de cartografia, topografia e geodésia, Aluguel de** | | |

**Atividade(s) CNAE**

Serviços de engenharia
Construção de edifícios
Construção de rodovias e ferrovias
Construção de redes de abastecimento de água, coleta de esgoto e construções correlatas, exceto obras de irrigação
Serviços de cartografia, topografia e geodésia
Aluguel de máquinas e equipamentos para construção sem operador, exceto andaimes
Aluguel de máquinas e equipamentos para escritório
Obras de urbanização - ruas, praças e calçadas
Pintura para sinalização em pistas rodoviárias e aeroportos

ATENÇÃO: Esta certidão é valida somente com autenticação mecânica ou acompanhada de comprovante de pagamento.

Emissão: **06/05/2026 11:14:24** Validade: **04/08/2026** Usuário: **JACKSON**

Número/Controle da Certidão:

**57BD098A3BF19155**

gov.br
Documento assinado digitalmente
ANTONIO JACKSON CARVALHO DA SILVA
Data: 06/05/2026 11:16:05-0300
Verifique em https://validar.iti.gov.br

**CHEFE DO DEPTO DE TRIBUTAÇÃO E CADASTRO**
Responsável

Prefeitura Mun. de Nova Colinas-MA
Fls: 000603
Assinatura

# GOVERNO DO ESTADO DO MARANHÃO
# SECRETARIA DE ESTADO DA FAZENDA

## CERTIDÃO NEGATIVA DE DÉBITO

**Nº Certidão:** 129371/26 **Data da** 22/05/2026 09:51:35

**Inscrição Estadual:** 127780572 **CPF/CNPJ:** 42764435000152

**Razão Social:** VJ MIGUEL ENGENHARIA LTDA

**Endereço:** RUA ALMIR ASSIS, 1001 CEP: 65775000 - CENTRO

**Telefone:** (86)99695734 **Município:** GONCALVES DIAS **UF:** MA

Certificamos que, após a realização das consultas procedidas no sistema desta Secretaria, substanciado pelos artigos 240 a 242, da lei nº 7.799, de 19/12/2002 e disposto no artigo 205 da lei nº 5.172, de 25 de outubro de 1966 (Código Tributário Nacional), não constam débitos relativos aos tributos estaduais, administrados por esta Secretaria, em nome do sujeito passivo acima identificado. Ressalvado, todavia, à Fazenda Pública Estadual o direito da cobrança de dívidas que venham a ser apuradas e não alcançadas pela decadência.

**Validade da Certidão: 90 (noventa) dias: 20/08/2026.**

A autenticidade desta certidão deverá ser confirmada no endereço:
http://portal.sefaz.ma.gov.br/, clicando no item "Certidões" e em seguida em "Validação de Certidão Negativa de Débito".

**CERTIDÃO EMITIDA GRATUITAMENTE.**

**Data Impressão:** 26/05/2026 10:47:10

Prefeitura Mun. de Nova Colinas-MA
000604
Assinatura

# GOVERNO DO ESTADO DO MARANHÃO
# SECRETARIA DE ESTADO DA FAZENDA

## CERTIDÃO NEGATIVA DE DÍVIDA ATIVA

**Nº Certidão:** 051341/26 **Data da** 22/05/2026 09:52:05

**Inscrição Estadual:** 127780572 **CPF/CNPJ:** 42764435000152

**Razão Social:** VJ MIGUEL ENGENHARIA LTDA

**Endereço:** RUA ALMIR ASSIS, 1001 CEP: 65775000 - CENTRO

**Telefone:** (86)99695734 **Município:** GONCALVES DIAS **UF:** MA

Certificamos que, após a realização das consultas procedidas no sistema desta Secretaria e na forma do disposto do artigo 156, da lei nº 2.231, de 29/12/1962, substanciado pelos artigos 240 a 242 da lei nº 7.799, de 19/12/2002, bem como prescreve o artigo 205 da lei nº 5.172, de 25 de outubro de 1966 (Código Tributário Nacional) não constam débitos inscritos na Dívida Ativa, em nome do sujeito passivo acima identificado.

**Validade da Certidão: 90 (noventa) dias: 20/08/2026.**

A autenticidade desta certidão deverá ser confirmada no endereço:
http://portal.sefaz.ma.gov.br/, clicando no item "Certidões" e em seguida em "Validação de Certidão Negativa de Dívida Ativa".

**CERTIDÃO EMITIDA GRATUITAMENTE.**

**Data Impressão:** 26/05/2026 10:48:06

# PREFEITURA MUNICIPAL DE GONÇALVES DIAS

**DEPARTAMENTO DE TRIBUTOS CNPJ: 06314827000156**

**PRAÇA JOÃO AFONSO CARDOSO, Nº SN - CENTRO**

**Rol Cadastral do Mobiliário - Completo: ( Cadastro: '000017','000017' )**

| | |
|---|---|
| Data Emissão: | 11/06/2026 |
| Hora: | 17:13:57 |
| Exercício: | 2026 |
| Usuário: | JACKSON |
| **Página(s):** | **1 de 2** |

Prefeitura Mun. de Nova Colinas - MA 000605 Assinatura

## FICHA CADASTRAL DO MOBILIÁRIO

### CONTRIBUINTE

Código:: **000024**

Nome: **VJ MIGUEL ENGENHARIA LTDA** CNPJ: **42764435000152**

Nome Fant.: **VJ MIGUEL ENGENHARIA** PIS/NIT:

Endereço: **RUA ALMIR ASSIS** Nº: **1001** CEP: **65775000**

Bairro: **CENTRO** Complemento:

Cidade: **GONÇALVES DIAS** Estado: **MA**

### ESTABELECIMENTO

Cadastro: **000017**

Endereço: **RUA ALMIR ASSIS** Nº: **1001** CEP: **65775000**

Bairro: **CENTRO** Complemento:

Cidade: **GONÇALVES DIAS** Estado: MA

Area: **25,80** Nº Empregados: **0** Região:

Insc Estadual: Insc Municipal: **1902** Horário de Funcionamento: **Das: 08:00 Até 17:00**

### DADOS GERAIS

Abertura: Processo: Dt. Processo:

Junta Comercial: Data: Nº Reg Pessoal Juridica:

Escritório: Email Esc:

Fone Esc:

Situação: **01 - Ativo** Tipo da Empresa: **SOCIEDADE POR COTAS LIMITADA**

Tipo ISS: **03 - Sobre Faturamento** Capital: **700000** Tipo de Cadastro: **EMPRESA**

Optante SN: **S** Regime Especial: **Empresa de Pequeno Porte (EPP)** Exigiblidade ISS: **Exigível**

Atividade: **Serviços de engenharia, Construção de edifícios, Construção de rodovias e ferrovias, Construção de redes de**

| Código | Identificador | Tipo | Atividade | Qtde. | Inicio | Fim |
|---|---|---|---|---|---|---|
| 000007 | 07.00 | 01 - Prestação de | **Serviços relativos a engenharia, arquitetura, geologia, urbanismo,** | | 23/09/2025 | 31/12/2025 |
| **Engenharia, agronomia, agrimensura, arquitetura, geologia, urbanismo, paisagismo e cong neres** | | | | | | |
| 000007 | 07.00 | 01 - Prestação de | **Serviços relativos a engenharia, arquitetura, geologia, urbanismo,** | | | 31/12/2025 |
| **Execu o, por administra o, empreitada ou subempreitada, de obras de constru o civil, hidr ulica ou el trica e de outras obras semelhantes, inclusive** | | | | | | |
| 999999 | 9999 | 01 - Prestação de | **Outros Serviços** | | | |
| **OutrosServi os** | | | | | | |
| 000007 | 07.00 | 01 - Prestação de | **Serviços relativos a engenharia, arquitetura, geologia, urbanismo,** | | 01/12/2025 | |
| **Engenharia e cong neres.** | | | | | | |
| 000007 | 07.00 | 01 - Prestação de | **Serviços relativos a engenharia, arquitetura, geologia, urbanismo,** | | 01/12/2025 | |
| **Execu o, por administra o, de obras de constru o civil, hidr ulica ou el trica e de outras obras semelhantes, inclusive sondagem, perfura o de po os,** | | | | | | |

| Código | Principal | Atividade cnae |
|---|---|---|
| 4120400 | N | **Construção de edifícios** |
| 4211101 | N | **Construção de rodovias e ferrovias** |
| 4211102 | N | **Pintura para sinalização em pistas rodoviárias e aeroportos** |
| 4213800 | N | **Obras de urbanização - ruas, praças e calçadas** |
| 4222701 | N | **Construção de redes de abastecimento de água, coleta de esgoto e construções correlatas, exceto obras de irrigação** |
| 7112000 | S | **Serviços de engenharia** |
| 7119701 | N | **Serviços de cartografia, topografia e geodésia** |
| 7732201 | N | **Aluguel de máquinas e equipamentos para construção sem operador, exceto andaimes** |
| 7733100 | N | **Aluguel de máquinas e equipamentos para escritório** |

| Código Alvara | Exercicio | Descrição | Data Emissão | Data Validade |
|---|---|---|---|---|

Prefeitura Mun. de Nova Colinas-MA
000606
Assinatura


## FICHA CADASTRAL DO MOBILIÁRIO

| Código Alvara | Exercicio | Descrição | Data Emissão | Data Validade |
|---|---|---|---|---|
| 15 | 2026 | ALVARA DE LICENCA | 14/01/2026 | 31/12/2026 |

**Data da consulta:** 27/05/2026 13:11:45

Prefeitura Mun. de Nova Colinas-MA
Doc 000607
Assinatura

## Identificação do Contribuinte - CNPJ Matriz

CNPJ: **42.764.435/0001-52**
A opção pelo Simples Nacional e/ou SIMEI abrange todos os estabelecimentos da empresa

Nome Empresarial: **VJ MIGUEL ENGENHARIA LTDA**

## Situação Atual

Situação no Simples Nacional: **Optante pelo Simples Nacional desde 19/07/2021**
Situação no SIMEI: **NÃO enquadrado no SIMEI**

+ Mais informações

## Períodos Anteriores

Opções pelo Simples Nacional em Períodos Anteriores: **Não Existem**

Enquadramentos no SIMEI em Períodos Anteriores: **Não Existem**

## Eventos Futuros (Simples Nacional)

**Não Existem**

## Eventos Futuros (SIMEI)

**Existem**

## Informações de Períodos como MEI Transportador Autônomo de Cargas

**Não Existem**

Voltar | Gerar PDF

**MINISTÉRIO DO TRABALHO E EMPREGO**
**SECRETARIA DE INSPEÇÃO DO TRABALHO**
**COORDENAÇÃO-GERAL DE RECURSOS**

Prefeitura Mun. de Nova Colinas-MA
Fls. 000608
Assinatura

# CERTIDÃO DE DÉBITOS TRABALHISTAS
## NEGATIVA

**INSCRIÇÃO (CPF/CNPJ):** 056.974.693-06
**DATA E HORA DA EMISSÃO:** 05/06/2026, às 08:03:21, conforme horário oficial de Brasília

CERTIFICA-SE, de acordo com as informações registradas no sistema de Controle de Processos de Multas e Recursos que, nesta data, **NÃO CONSTAM** débitos decorrentes de autuações em face do empregador acima identificado.

1. Esta certidão abrange todos os estabelecimentos do empregador.
2. A presente certidão não modifica a situação do empregador que conste do cadastro previsto na Portaria Interministerial MTE/MDHC/MIR n° 18, de 13 de setembro de 2024, que disciplina o Cadastro de Empregadores que tenham submetido trabalhadores a condições análogas à escravidão.
3. Expedida com base na Portaria MTP n° 667, de 8 de novembro de 2021. Emitida gratuitamente.

Dados para conferência da autenticidade desta certidão:

Endereço: **https://eprocesso.sit.trabalho.gov.br/Certidao/Validar**

Código: **V6WT2E6AU8**

A autenticidade também pode ser verificada a partir do QR Code ao lado.

**MINISTÉRIO DO TRABALHO E EMPREGO**
**SECRETARIA DE INSPEÇÃO DO TRABALHO**
**COORDENAÇÃO-GERAL DE RECURSOS**

Prefeitura Mun. de Nova Colinas-MA
Fls. 000609
Assinatura

# CERTIDÃO DE DÉBITOS TRABALHISTAS
## NEGATIVA

**INSCRIÇÃO (CPF/CNPJ):** 42.764.435/0001-52
**DATA E HORA DA EMISSÃO:** 05/06/2026, às 08:01:29, conforme horário oficial de Brasília

CERTIFICA-SE, de acordo com as informações registradas no sistema de Controle de Processos de Multas e Recursos que, nesta data, **NÃO CONSTAM** débitos decorrentes de autuações em face do empregador acima identificado.

1. Esta certidão abrange todos os estabelecimentos do empregador.
2. A presente certidão não modifica a situação do empregador que conste do cadastro previsto na Portaria Interministerial MTE/MDHC/MIR n° 18, de 13 de setembro de 2024, que disciplina o Cadastro de Empregadores que tenham submetido trabalhadores a condições análogas à escravidão.
3. Expedida com base na Portaria MTP n° 667, de 8 de novembro de 2021. Emitida gratuitamente.

Dados para conferência da autenticidade desta certidão:

Endereço: **https://eprocesso.sit.trabalho.gov.br/Certidao/Validar**

Código: **4BKQQK4T2Z**

A autenticidade também pode ser verificada a partir do QR Code ao lado.

# CONTROLADORIA-GERAL DA UNIÃO

Prefeitura Mun. de Nova Colinas-MA
000610
Assinatura

## Certidão Negativa Correcional - Entes Privados (ePAD, CGU-PJ, CEIS, CNEP e CEPIM)

Consultado: **JONAS LIMA SILVA**

CPF/CNPJ: **056.974.693-06**

Certifica-se que, em consulta aos sistemas ePAD e CGU-PJ e aos cadastros CEIS, CNEP e CEPIM, mantidos pela Corregedoria-Geral da União, **NÃO CONSTAM** registros de penalidades vigentes ou de procedimentos acusatórios em andamento, relativos ao CPF/CNPJ consultado.

***Destaca-se que, nos termos da legislação vigente, os referidos cadastros consolidam informações prestadas pelos entes públicos, de todos os Poderes e esferas de governo.***

***Os Sistemas ePAD e CGU-PJ consolidam os dados sobre o andamento dos processos administrativos de responsabilização de entes privados no Poder Executivo Federal.***

***O Cadastro Nacional de Empresas Inidôneas e Suspensas (CEIS) apresenta a relação de empresas e pessoas físicas que sofreram sanções que implicaram a restrição de participar de licitações ou de celebrar contratos com a Administração Pública.***

***O Cadastro Nacional de Empresas Punidas (CNEP) apresenta a relação de empresas que sofreram quaisquer das punições previstas na Lei nº 12.846/2013 (Lei Anticorrupção).***

***O Cadastro de Entidades Privadas sem Fins Lucrativos Impedidas (CEPIM) apresenta a relação de entidades privadas sem fins lucrativos que estão impedidas de celebrar novos convênios, contratos de repasse ou termos de parceria com a Administração Pública Federal, em função de irregularidades não resolvidas em convênios, contratos de repasse ou termos de parceria firmados anteriormente.***

Certidão emitida às 08:04:36 do dia 05/06/2026 , com validade até o dia 05/07/2026.

Link para consulta da verificação da certidão https://certidoes.cgu.gov.br/

Código de controle da certidão: Zu4irTJoPJn7u6YHjscj

*Qualquer rasura ou emenda invalidará este documento.*

# CONTROLADORIA-GERAL DA UNIÃO

Prefeitura Mun. de Nova Colinas-MA
000611
Assinatura

## Certidão Negativa Correcional - Entes Privados (ePAD, CGU-PJ, CEIS, CNEP e CEPIM)

Consultado: **VJ MIGUEL ENGENHARIA LTDA**

CPF/CNPJ: **42.764.435/0001-52**

Certifica-se que, em consulta aos sistemas ePAD e CGU-PJ e aos cadastros CEIS, CNEP e CEPIM, mantidos pela Corregedoria-Geral da União, **NÃO CONSTAM** registros de penalidades vigentes ou de procedimentos acusatórios em andamento, relativos ao CPF/CNPJ consultado.

***Destaca-se que, nos termos da legislação vigente, os referidos cadastros consolidam informações prestadas pelos entes públicos, de todos os Poderes e esferas de governo.***

***Os Sistemas ePAD e CGU-PJ consolidam os dados sobre o andamento dos processos administrativos de responsabilização de entes privados no Poder Executivo Federal.***

***O Cadastro Nacional de Empresas Inidôneas e Suspensas (CEIS) apresenta a relação de empresas e pessoas físicas que sofreram sanções que implicaram a restrição de participar de licitações ou de celebrar contratos com a Administração Pública.***

***O Cadastro Nacional de Empresas Punidas (CNEP) apresenta a relação de empresas que sofreram quaisquer das punições previstas na Lei nº 12.846/2013 (Lei Anticorrupção).***

***O Cadastro de Entidades Privadas sem Fins Lucrativos Impedidas (CEPIM) apresenta a relação de entidades privadas sem fins lucrativos que estão impedidas de celebrar novos convênios, contratos de repasse ou termos de parceria com a Administração Pública Federal, em função de irregularidades não resolvidas em convênios, contratos de repasse ou termos de parceria firmados anteriormente.***

Certidão emitida às 08:05:22 do dia 05/06/2026 , com validade até o dia 05/07/2026.

Link para consulta da verificação da certidão https://certidoes.cgu.gov.br/

Código de controle da certidão: 2yKa1BNFl5qbsMIR4MBq

*Qualquer rasura ou emenda invalidará este documento.*

Prefeitura Mun. de Nova Colinas-MA
000612
Assinatura

# CERTIDÃO NEGATIVA DE CONTAS JULGADAS IRREGULARES

O Tribunal de Contas da União certifica, em 05/06/2026, que **JONAS LIMA SILVA**, CPF: **056.974.693-06**, NÃO CONSTA no **Cadastro de Responsáveis por Contas Julgadas Irregulares (Cadirreg).**

---

**Por que uma pessoa não consta nesse cadastro?**

Porque não teve contas julgadas irregulares com decisão transitada em julgado*.

---

**O cadastro não inclui:**

- Processos arquivados por decisão terminativa (sem julgamento do mérito);
- Responsáveis ainda não notificados sobre a decisão;
- Decisões ainda não transitadas em julgado; e
- Decisões anuladas ou suspensas pelo TCU ou pela Justiça.

---

**Base legal:**

Artigo 71, II, da Constituição Federal
Artigo 16, III, da Lei nº 8.443/1992 (Lei Orgânica do TCU)

---

*O trânsito em julgado marca uma decisão como não mais sujeita a recursos com efeitos suspensivos

Certidão valida até **05/07/2026**
Quer confirmar os dados? Acesse https://certidoes.apps.tcu.gov.br
com o código WWPH20260605080653
https://portal.tcu.gov.br/carta-de-servicos/certidoes

Prefeitura Mun. de Nova Colinas-MA
000613
Assinatura

# CERTIDÃO NEGATIVA DE CONTAS JULGADAS IRREGULARES

O Tribunal de Contas da União certifica, em 05/06/2026, que **VJ MIGUEL ENGENHARIA LTDA**, CNPJ: **42.764.435/0001-52**, NÃO CONSTA no **Cadastro de Responsáveis por Contas Julgadas Irregulares (Cadirreg).**

---

**Por que uma pessoa não consta nesse cadastro?**

Porque não teve contas julgadas irregulares com decisão transitada em julgado*.

---

**O cadastro não inclui:**

- Processos arquivados por decisão terminativa (sem julgamento do mérito);
- Responsáveis ainda não notificados sobre a decisão;
- Decisões ainda não transitadas em julgado; e
- Decisões anuladas ou suspensas pelo TCU ou pela Justiça.

---

**Base legal:**

Artigo 71, II, da Constituição Federal
Artigo 16, III, da Lei nº 8.443/1992 (Lei Orgânica do TCU)

---

*O trânsito em julgado marca uma decisão como não mais sujeita a recursos com efeitos suspensivos

Certidão valida até **05/07/2026**
Quer confirmar os dados? Acesse https://certidoes.apps.tcu.gov.br
com o código CDJA20260605080713
https://portal.tcu.gov.br/carta-de-servicos/certidoes

Prefeitura Mun. de Nova Colinas-MA
000614
Assinatura

# CERTIDÃO NEGATIVA DE CONTAS JULGADAS IRREGULARES PARA FINS ELEITORAIS

O Tribunal de Contas da União certifica, em 05/06/2026, que **JONAS LIMA SILVA**, CPF: **056.974.693-06**, NÃO CONSTA na **lista de responsáveis com contas julgadas irregulares para fins eleitorais.**

---

**Por que uma pessoa não consta nessa lista?**

Porque não teve contas julgadas irregulares pelo TCU, com decisão transitada em julgado*, nos 8 anos anteriores à última eleição de referência (Eleições de 2024).
A lista de responsáveis elaborada pelo TCU auxilia a Justiça Eleitoral nas decisões relativas à participação dessas pessoas como candidatas nas eleições.

---

**A lista não inclui:**

- Pessoas falecidas;
- Processos arquivados por decisão terminativa (sem julgamento do mérito);
- Responsáveis ainda não notificados sobre a decisão;
- Responsáveis condenados somente em multa;
- Decisões ainda não transitadas em julgado; e
- Decisões anuladas ou suspensas pelo TCU ou pela Justiça.

---

**Base legal:**

Artigo 71, II, da Constituição Federal
Artigo 1º, inciso I, alínea "g", da Lei Complementar nº 64/1990
Artigos 16 e 91 da Lei nº 8.443/1992 (Lei Orgânica do TCU)
Artigo 11, parágrafo 5º, da Lei nº 9.504/1997

---

*O trânsito em julgado marca uma decisão como não mais sujeita a recursos com efeitos suspensivos

Certidão valida até **05/07/2026**
Quer confirmar os dados? Acesse https://certidoes.apps.tcu.gov.br
com o código NYKN20260605080644
https://portal.tcu.gov.br/carta-de-servicos/certidoes

Prefeitura Mun. de Nova Colinas-MA
000615
Assinatura

# CERTIDÃO NEGATIVA DE INABILITADOS

O Tribunal de Contas da União certifica, em 05/06/2026, que **JONAS LIMA SILVA**, CPF: **056.974.693-06**, NÃO CONSTA no **cadastro de pessoas inabilitadas** para o exercício de cargo em comissão ou função de confiança na Administração Pública Federal.

---

**O que significa não constar nesse cadastro?**

Significa que não há decisões do TCU que impeçam a pessoa de exercer cargo em comissão ou função de confiança no âmbito da Administração Pública Federal.

---

**O cadastro não inclui:**

- Responsáveis ainda não notificados sobre a decisão;
- Decisões ainda não transitadas em julgado*; e
- Decisões anuladas ou suspensas pelo TCU ou pela Justiça.

---

**Base legal:**

Artigo 60 da Lei nº 8.443/1992 (Lei Orgânica do TCU)

---

*O trânsito em julgado marca uma decisão como não mais sujeita a recursos com efeitos suspensivos.

Certidão valida até **05/07/2026**
Quer confirmar os dados? Acesse https://certidoes.apps.tcu.gov.br
com o código LLDT20260605080611
https://portal.tcu.gov.br/carta-de-servicos/certidoes

Prefeitura Mun. de Nova Colinas-MA
000616
Assinatura

# CERTIDÃO NEGATIVA DE LICITANTES INIDÔNEOS

O Tribunal de Contas da União certifica, em 05/06/2026, que **VJ MIGUEL ENGENHARIA LTDA**, CNPJ: **42.764.435/0001-52**, NÃO CONSTA no **cadastro de responsáveis declarados inidôneos** para participar de licitação na Administração Pública.

**O que significa não constar nesse cadastro?**

Significa que não há decisões do TCU que impeçam a pessoa de participar de licitações no âmbito da Administração Pública.

**O cadastro não inclui:**

- Responsáveis ainda não notificados sobre a decisão;
- Decisões ainda não transitadas em julgado*; e
- Decisões anuladas ou suspensas pelo TCU ou pela Justiça.

**Base legal:**

Artigo 46 da Lei 8.443/1992 (Lei Orgânica do TCU)

*O trânsito em julgado marca uma decisão como não mais sujeita a recursos com efeitos suspensivos.

Certidão valida até **05/07/2026**
Quer confirmar os dados? Acesse https://certidoes.apps.tcu.gov.br
com o código XSDR20260605080755
https://portal.tcu.gov.br/carta-de-servicos/certidoes

Prefeitura Mun. de Nova Colinas-MA
Assinatura

# CERTIDÃO NEGATIVA DE LICITANTES INIDÔNEOS

O Tribunal de Contas da União certifica, em 05/06/2026, que **JONAS LIMA SILVA**, CPF: **056.974.693-06**, NÃO CONSTA no **cadastro de responsáveis declarados inidôneos** para participar de licitação na Administração Pública.

---

**O que significa não constar nesse cadastro?**

Significa que não há decisões do TCU que impeçam a pessoa de participar de licitações no âmbito da Administração Pública.

---

**O cadastro não inclui:**

- Responsáveis ainda não notificados sobre a decisão;
- Decisões ainda não transitadas em julgado*; e
- Decisões anuladas ou suspensas pelo TCU ou pela Justiça.

---

**Base legal:**

Artigo 46 da Lei 8.443/1992 (Lei Orgânica do TCU)

---

*O trânsito em julgado marca uma decisão como não mais sujeita a recursos com efeitos suspensivos.

Certidão valida até **05/07/2026**
Quer confirmar os dados? Acesse https://certidoes.apps.tcu.gov.br
com o código YCIQ20260605080806
https://portal.tcu.gov.br/carta-de-servicos/certidoes

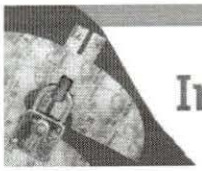

# Improbidade Administrativa e Inelegibilidade

Prefeitura Mun. de Nova Colinas-MA
000818
Assinatura

## Certidão Negativa

**Certifico que nesta data (05/06/2026 às 08:10) NÃO CONSTA no Cadastro Nacional de Condenações Cíveis por Ato de Improbidade Administrativa e Inelegibilidade registros de condenação com trânsito em julgado ou sanção ativa quanto ao CNPJ nº 42.764.435/0001-52.**

A condenação por atos de improbidade administrativa não implica automático e necessário reconhecimento da inelegibilidade do condenado.
Para consultas sobre inelegibilidade acesse portal do TSE em http://divulgacandcontas.tse.jus.br/

Esta certidão é expedida gratuitamente. Sua autenticidade pode ser por meio do número de controle 6A22.AEC3.48E2.B859 no seguinte endereço: https://www.cnj.jus.br/improbidade_adm/autenticar_certidao.php

Mun. de Nova Colinas-MA
Folha: 000619
Assinatura

EMPRESA FÁCIL GOVERNO DO MARANHÃO

Governo do Estado do Maranhão
Secretaria de Estado de Indústria e comércio - SEINC
Junta Comercial do Estado do Maranhão

EMPRESA FÁCIL GOVERNO DO MARANHÃO

# CERTIDÃO ESPECÍFICA

## Sistema Nacional de Registro de Empresas Mercantis - SINREM

Certificamos que as informações abaixo constam dos documentos arquivados nesta Junta Comercial e são vigentes na data da sua expedição.

| | |
|---|---|
| **Certificamos que** VJ MIGUEL ENGENHARIA LTDA **encontra-se registrada nesta Junta Comercial, como segue:** | **Protocolo:** MAC2600386022 |
| **NIRE 21201146336**<br>**CNPJ 42.764.435/0001-52** | **Situação**<br>ATIVA<br>**Status** |

**Endereço Completo Rua ALMIR ASSIS, Nº 1001, xxxxx, CENTRO - Gonçalves Dias/MA - CEP 65775-000**

**Arquivamentos Posteriores**

| Ato | Número | Data | Descrição | Desarquivado |
|---|---|---|---|---|
| 223 | 20260597325 | 11/05/2026 | BALANCO | NÃO |
| 223 | 20250597667 | 12/05/2025 | BALANCO | NÃO |
| 223 | 20240648480 | 14/05/2024 | BALANCO | NÃO |
| 002 | 20240401794 | 03/04/2024 | ALTERACAO DE DADOS (EXCETO NOME EMPRESARIAL) | NÃO |
| 310 | 20230932355 | 17/07/2023 | OUTROS DOCUMENTOS DE INTERESSE DA EMPRESA / EMPRESARIO | NÃO |
| 310 | 20230620124 | 10/05/2023 | OUTROS DOCUMENTOS DE INTERESSE DA EMPRESA / EMPRESARIO | NÃO |
| 310 | 20230613314 | 09/05/2023 | OUTROS DOCUMENTOS DE INTERESSE DA EMPRESA / EMPRESARIO | NÃO |
| 223 | 20230544568 | 26/04/2023 | BALANCO | NÃO |
| 002 | 20230426271 | 30/03/2023 | ALTERACAO DE DADOS (EXCETO NOME EMPRESARIAL) | NÃO |
| 002 | 20221041265 | 24/08/2022 | ALTERACAO DE DADOS (EXCETO NOME EMPRESARIAL) | NÃO |
| 310 | 20220703000 | 04/06/2022 | OUTROS DOCUMENTOS DE INTERESSE DA EMPRESA / EMPRESARIO | NÃO |
| 307 | 20220580855 | 10/05/2022 | REENQUADRAMENTO DE MICROEMPRESA COMO EMPRESA DE PEQUENO PORTE | NÃO |
| 223 | 20220494274 | 26/04/2022 | BALANCO | NÃO |
| 002 | 20220289964 | 08/03/2022 | ALTERACAO DE DADOS (EXCETO NOME EMPRESARIAL) | NÃO |
| 30 | 20210885785 | 19/07/2021 | ENQUADRAMENTO DE MICROEMPRESA | NÃO |
| 30 | 21201146336 | 19/07/2021 | CONTRATO | NÃO |

Esta certidão foi emitida automaticamente em 02/06/2026, às 16:04:33 (horário de Brasília).
Se impressa, verificar sua autenticidade no **https://www.empresafacil.ma.gov.br**, com o código **XSUMWFDG**.

MAC2600386022

CARLOS ANDRÉ DE MORAES PEREIRA
Secretário(a) Geral

Prefeitura Mun. de Nova Colinas-MA
Fls: 000620
Assinatura

# CERTIDÃO SIMPLIFICADA

## Sistema Nacional de Registro de Empresas Mercantis - SINREM

Certificamos que as informações abaixo constam dos documentos arquivados nesta Junta Comercial e são vigentes na data da sua expedição.

**Nome Empresarial:** VJ MIGUEL ENGENHARIA LTDA

**Protocolo:** MAC2600385996

**NIRE :** 21201146336
**Natureza Jurídica:** Sociedade Empresária Limitada

| NIRE (Sede) | CNPJ | Data de Ato Constitutivo | Início de Atividade |
|---|---|---|---|
| 21201146336 | 42.764.435/0001-52 | 19/07/2021 | 19/07/2021 |

**Endereço Completo**
Rua ALMIR ASSIS, Nº 1001, CENTRO - Gonçalves Dias/MA - CEP 65775-000

**Objeto Social**
SERVICOS DE ENGENHARIA, CONSTRUCAO DE EDIFICIOS, CONSTRUCAO DE RODOVIAS E FERROVIAS, CONSTRUCAO DE REDES DE ABASTECIMENTO DE AGUA COLETA DE ESGOTO E CONSTRUCOES CORRELATAS EXCETO OBRAS DE IRRIGACAO, CONSTRUCAO DE INSTALACOES ESPORTIVAS E RECREATIVAS, OUTRAS OBRAS DE ACABAMENTO DA CONSTRUCAO COMO ACABAMENTO REVESTIMENTO ALVENARIA CONCRETAGEM REBOCO, ADMINISTRACAO DE OBRAS, OBRAS DE ALVENARIA, COMPRA E VENDA DE IMOVEIS PROPRIOS, SERVICOS DE PINTURA DE EDIFCIOS EM GERAL, CORRETAGEM NA COMPRA E VENDA E AVALIACAO DE IMOVEIS, SERVICOS DE ARQUITETURA COLETA DE RESIDUOS NAO-PERIGOSOS PINTURA PARA SINALIZACAO EM PISTAS RODOVIARIAS E AEROPORTOSOBRAS DE URBANIZACAO - RUAS, PRACAS E CALCADAS OBRAS DE IRRIGACAO OBRAS DE TERRAPLENAGEM SERVICOS DE PREPARACAO DO TERRENO NAO ESPECIFICADOS ANTERIORMENTE INSTALACAO E MANUTENCAO ELETRICA INSTALACAO E MANUTENCAO DE SISTEMAS CENTRAIS DE AR CONDICIONADO, DE VENTILACAO E REFRIGERACAO INSTALACAO DE PORTAS, JANELAS, TETOS, DIVISORIAS E ARMARIOS EMBUTIDOS DE QUALQUER MATERIAL APLICACAO DE REVESTIMENTOS E DE RESINAS EM INTERIORES E EXTERIORES OBRAS DE FUNDACOES ATIVIDADES RELACIONADAS A ESGOTO, EXCETO A GESTAO DE REDES ATIVIDADES DE APOIO A PRODUCAO FLORESTAL IMPRESSAO DE MATERIAL PARA USO PUBLICITARIO IMPRESSAO DE MATERIAL PARA OUTROS USOS SERVICOS DE ACABAMENTOS GRAFICOS, EXCETO ENCADERNACAO E PLASTIFICACAO FABRICACAO DE ARTEFATOS DE CIMENTO PARA USO NA CONSTRUCAO PREPARACAO DE CANTEIRO E LIMPEZA DE TERRENO DEMOLICAO DE EDIFICIOS E OUTRAS ESTRUTURAS PERFURACOES E SONDAGENS 4212-0/00 - CONSTRUCAO DE OBRAS-DE-ARTE ESPECIAIS 4322-3/01 - INSTALACOES HIDRAULICAS, SANITARIAS E DE GAS 4329-1/04 - MONTAGEM E INSTALACAO DE SISTEMAS E EQUIPAMENTOS DE ILUMINACAO E SINALIZACAO EM VIAS PUBLICAS, PORTOS E AEROPORTOS 4399-1/99 - SERVICOS ESPECIALIZADOS PARA CONSTRUCAO NAO ESPECIFICADOS ANTERIORMENTE (A CONSTRUCAO DE PARTES DE EDIFICIOS, TAIS COMO: TELHADOS, COBERTURAS, CHAMINES, LAREIRAS, CHURRASQUEIRAS, ETC.) 4923-0/02 - SERVICO DE TRANSPORTE DE PASSAGEIROS - LOCACAO DE AUTOMOVEIS COM MOTORISTA 6821-8/02 - CORRETAGEM NO ALUGUEL DE IMOVEIS 6822-6/00 - GESTAO E ADMINISTRACAO DA PROPRIEDADE IMOBILIARIA 7020-4/00 - ATIVIDADES DE CONSULTORIA EM GESTAO EMPRESARIAL, EXCETO CONSULTORIA TECNICA ESPECIFICA 7119-7/01 - SERVICOS DE CARTOGRAFIA, TOPOGRAFIA E GEODESIA 7119-7/03 - SERVICOS DE DESENHO TECNICO RELACIONADOS A ARQUITETURA E ENGENHARIA 7311-4/00 - AGENCIAS DE PUBLICIDADE 7410-2/02 - DESIGN DE INTERIORES 7711-0/00 - LOCACAO DE AUTOMOVEIS SEM CONDUTOR 7739-0/99 - ALUGUEL DE OUTRAS MAQUINAS E EQUIPAMENTOS COMERCIAIS E INDUSTRIAIS NAO ESPECIFICADOS ANTERIORMENTE, SEM OPERADOR 4399-1/04 - SERVICOS DE OPERACAO E FORNECIMENTO DE EQUIPAMENTOS PARA TRANSPORTE E ELEVACAO DE CARGAS E PESSOAS PARA USO EM OBRAS 7732-2/01 - ALUGUEL DE MAQUINAS E EQUIPAMENTOS PARA CONSTRUCAO SEM OPERADOR, EXCETO ANDAIMES 7733-1/00 - ALUGUEL DE MAQUINAS E EQUIPAMENTOS PARA ESCRITORIO 7739-0/03 - ALUGUEL DE PALCOS, COBERTURAS E OUTRAS ESTRUTURAS DE USO TEMPORARIO, EXCETO ANDAIMES 8121-4/00 - LIMPEZA EM PREDIOS E EM DOMICILIOS 8129-0/00 - ATIVIDADES DE LIMPEZA NAO ESPECIFICADAS ANTERIORMENTE 8211-3/00 - SERVICOS COMBINADOS DE ESCRITORIO E APOIO ADMINISTRATIVO 8219-9/01 - FOTOCOPIAS 8219-9/99 - PREPARACAO DE DOCUMENTOS E SERVICOS ESPECIALIZADOS DE APOIO ADMINISTRATIVO NAO ESPECIFICADOS ANTERIORMENTE 8230-0/01 - SERVICOS DE ORGANIZACAO DE FEIRAS, CONGRESSOS, EXPOSICOES E FESTAS 8291-1/00 - ATIVIDADES DE COBRANCA E INFORMACOES CADASTRAIS 8299-7/99 - OUTRAS ATIVIDADES DE SERVICOS PRESTADOS PRINCIPALMENTE AS EMPRESAS NAO ESPECIFICADAS ANTERIORMENTE 8550-3/02 - ATIVIDADES DE APOIO A EDUCACAO, EXCETO CAIXAS ESCOLARES.

| Capital Social | Porte | Prazo de Duração |
|---|---|---|
| R$ 700.000,00 (setecentos mil reais) | EPP (Empresa de Pequeno Porte) | Indeterminado |

**Capital Integralizado**
R$ 700.000,00 (setecentos mil reais)

**Dados do Sócio**

| Nome | CPF/CNPJ | Participação no capital | Espécie de sócio | Administrador | Término do mandato |
|---|---|---|---|---|---|
| JONAS LIMA SILVA | 056.974.693-06 | R$ 350.000,00 | Sócio | S | Indeterminado |
| VINICIUS DA SILVA SOBRAL COSTA | 608.291.663-86 | R$ 350.000,00 | Sócio | S | Indeterminado |

**Dados do Administrador**

| Nome | CPF | Término do mandato |
|---|---|---|
| JONAS LIMA SILVA | 056.974.693-06 | Indeterminado |
| VINICIUS DA SILVA SOBRAL COSTA | 608.291.663-86 | Indeterminado |

**Último Arquivamento**

| Data | Número | Ato/eventos |
|---|---|---|
| 11/05/2026 | 20260597325 | 223 / 223 - BALANCO |

**Situação**
ATIVA

**Status**
SEM STATUS

Esta certidão foi emitida automaticamente em 02/06/2026, às 16:03:06 (horário de Brasília).
Se impressa, verificar sua autenticidade no **https://www.empresafacil.ma.gov.br**, com o código **GFDSFJLQ**.

CARLOS ANDRÉ DE MORAES PEREIRA
Secretário-Geral

Página 1 de 2
000621
Folha: 22
Assinatura

| Descrição | Nota | Classificação | Exercício Atual |
|---|---|---|---|
| **ATIVO (7)** | | | |
| **ATIVO CIRCULANTE (14)** | | | |
| **Disponibilidades (21)** | | | |
| **Caixa e Equivalentes de Caixa (28)** | | | |
| Caixa (35) | | 1.1.01.001.00001 | 2.972.403,54D |
| **=Caixa e Equivalentes de Caixa** | | | **2.972.403,54D |
| **=Disponibilidades** | | | **2.972.403,54D |
| **Estoque (168)** | | | |
| **Mercadorias (175)** | | | |
| Mercadoria (182) | | 1.1.03.001.00001 | 23.800,00D |
| **=Mercadorias** | | | *****23.800,00D |
| **=Estoque** | | | *****23.800,00D |
| **=T o t a l - ATIVO CIRCULANTE** | | | **2.996.203,54D |
| **ATIVO NÃO CIRCULANTE (322)** | | | |
| **Imobilizado (427)** | | | |
| **Máquinas e Equipamentos (469)** | | | |
| Equipamentos de Informática (497) | | 1.3.03.003.00004 | 10.000,00D |
| **=Máquinas e Equipamentos** | | | *****10.000,00D |
| **Móveis e Utensílios (532)** | | | |
| Móveis e Utensílios (539) | | 1.3.03.005.00001 | 18.350,00D |
| **=Móveis e Utensílios** | | | *****18.350,00D |
| **(-) Depreciação Acumulada (546)** | | | |
| (-) Máquinas e Equipamentos (560) | | 1.3.03.006.00002 | 2.500,00C |
| (-) Móveis e Utensílios (567) | | 1.3.03.006.00003 | 3.000,00C |
| **=(-) Depreciação Acumulada** | | | ******5.500,00C |
| **=Imobilizado** | | | *****22.850,00D |
| **=T o t a l - ATIVO NÃO CIRCULANTE** | | | *****22.850,00D |
| **=T o t a l - ATIVO** | | | **3.019.053,54D |

Sob as penas da lei, declaramos que as informações aqui contidas são verdadeiras e nos responsabilizamos por todas elas de acordo com a documentação que nos foi apresentada.

VINICIUS DA SILVA SOBRAL COSTA
CPF:608.291.663-86
RG:042276522011-8 Data de expedição:12/12/2016
Sócio Administrador

Antônio Bras da Silva Filho
Tec.Contabil
CPF:283.159.603-34 CRC:005821/O-8

JONAS LIMA SILVA
CPF:056.974.693-06
RG:038929402010-4 Data de expedição:10/11/2022
Sócio Administrador

**VJ MIGUEL ENGENHARIA LTDA** ANTÔNIO
CNPJ: 42.764.435/0001-52 Rua Almir Assis, 1001 Centro **Gonçalves Dias** MA **65775000**
Balanço Patrimonial encerrado em 31/12/2024 NIRE: 21201146336 Data: 19/07/2021 Diário: 4 Folha: 2




| Descrição | Nota | Classificação | Exercício Atual |
|---|---|---|---|
| **PASSIVO E PATRIMÔNIO LÍQUIDO (630)** | | | |
| **PASSIVO CIRCULANTE (637)** | | | |
| **Fornecedores (644)** | | | |
| **Fornecedores Nacionais / Estrangeiros (651)** | | | |
| Fornecedores a Pagar (658) | | 2.1.01.001.00001 | 23.800,00C |
| **=Fornecedores Nacionais / Estrangeiros** | | | *****23.800,00C |
| **=Fornecedores** | | | *****23.800,00C |
| **Obrigações Fiscais (735)** | | | |
| **Impostos a Recolher (742)** | | | |
| Simples Nacional a Recolher (798) | | 2.1.03.001.00008 | 5.736,68C |
| **=Impostos a Recolher** | | | ******5.736,68C |
| **=Obrigações Fiscais** | | | ******5.736,68C |
| **Obrigações Trabalhistas e Sociais (805)** | | | |
| **Obrigações Trabalhistas (812)** | | | |
| Honorários a pagar (3129) | | 2.1.04.001.00008 | 0,00 |
| **=Obrigações Trabalhistas** | | | **********0,00C |
| **=Obrigações Trabalhistas e Sociais** | | | **********0,00C |
| **=T o t a l - PASSIVO CIRCULANTE** | | | *****29.536,68C |
| **PATRIMÔNIO LÍQUIDO (1099)** | | | |
| **Capital Social (1106)** | | | |
| **Capital Subscrito (1113)** | | | |
| Capital Social Subscrito (1120) | | 2.3.01.001.00001 | 700.000,00C |
| **=Capital Subscrito** | | | ****700.000,00C |
| **=Capital Social** | | | ****700.000,00C |
| **Lucros/Prejuízos Acumulados (1176)** | | | |
| **Lucros Acumulados (1183)** | | | |
| Lucros Acumulados (1190) | | 2.3.03.001.00001 | 1.807.619,11C |
| **=Lucros Acumulados** | | | **1.807.619,11C |
| **Resultado Líquido do Exercício (1225)** | | | |
| Resultado Líquido do Exercício (1232) | | 2.3.03.003.00001 | 481.897,75C |
| **=Resultado Líquido do Exercício** | | | ****481.897,75C |
| **=Lucros/Prejuízos Acumulados** | | | **2.289.516,86C |
| **=T o t a l - PATRIMÔNIO LÍQUIDO** | | | **2.989.516,86C |

Sob as penas da lei, declaramos que as informações aqui contidas são verdadeiras e nos responsabilizamos por todas elas de acordo com a documentação que nos foi apresentada.

VINICIUS DA SILVA SOBRAL COSTA
CPF:608.291.663-86
RG:042276522011-8 Data de expedição:12/12/2016
Sócio Administrador

Antônio Bras da Silva Filho
Tec.Contabil
CPF:283.159.603-34 CRC:005821/O-8

JONAS LIMA SILVA
CPF:056.974.693-06
RG:038929402010-4 Data de expedição:10/11/2022
Sócio Administrador

**VJ MIGUEL ENGENHARIA LTDA** ANTÔNIO
CNPJ: 42.764.435/0001-52 Rua Almir Assis, 1001 Centro **Gonçalves Dias** MA **65775000**
Balanço Patrimonial encerrado em 31/12/2024 NIRE: 21201146336 Data: 19/07/2021 Diário: 4 Folha: 24

Mun. de Nova Colinas-MA
000623
Exercício Atual
Assinatura

| Descrição | Nota | Classificação | |
|---|---|---|---|
| **=T o t a l - PASSIVO E PATRIMÔNIO LÍQUIDO** | | | **3.0** |

Sob as penas da lei, declaramos que as informações aqui contidas são verdadeiras e nos responsabilizamos por todas elas de acordo com a documentação que nos foi apresentada.

VINICIUS DA SILVA SOBRAL COSTA
CPF:608.291.663-86
RG:042276522011-8 Data de expedição:12/12/2016
Sócio Administrador

Antônio Bras da Silva Filho
Tec.Contabil
CPF:283.159.603-34 CRC:005821/O-8

JONAS LIMA SILVA
CPF:056.974.693-06
RG:038929402010-4 Data de expedição:10/11/2022
Sócio Administrador

Folha: 1

Prefeitura Mun. de Nova Colinas-MA
000624
Assinatura

| Descrição | Classificação | Conta | Exercício atual | Exercício anterior |
|---|---|---|---|---|
| **RECEITAS** | **3.1** | **1246** | **3.476.852,00C** | **0,00C** |
| **Receitas de Venda** | **3.1.01** | **1253** | **3.476.852,00C** | **0,00C** |
| **Venda de Serviços** | **3.1.01.003** | **1302** | **3.476.852,00C** | **0,00C** |
| Serviços | 3.1.01.003.00007 | 1351 | 3.476.852,00C | 0,00C |
| **CUSTOS E DESPESAS** | **3.2** | **1617** | **1.669.232,89D** | **0,00D** |
| **Despesas Operacionais** | **3.2.02** | **2121** | **1.669.232,89D** | **0,00D** |
| **Despesas Administrativas** | **3.2.02.001** | **2128** | **1.642.940,04D** | **0,00D** |
| Assistência Contábil | 3.2.02.001.00008 | 2184 | 3.600,00D | 0,00D |
| Combustiveis e Lubrificantes | 3.2.02.001.00013 | 2219 | 45.980,00D | 0,00D |
| Despesas Diversas | 3.2.02.001.00021 | 2275 | 895.310,00D | 0,00D |
| Energia Elétrica | 3.2.02.001.00028 | 2324 | 4.506,04D | 0,00D |
| Manutenção | 3.2.02.001.00040 | 2408 | 46.200,00D | 0,00D |
| Material de Expediênte | 3.2.02.001.00043 | 2429 | 12.904,00D | 0,00D |
| terial de Uso e Consumo | 3.2.02.001.00045 | 2443 | 107.588,00D | 0,00D |
| Serviços de Terceiros | 3.2.02.001.00055 | 2513 | 525.040,00D | 0,00D |
| Taxa de água | 3.2.02.001.00056 | 2520 | 612,00D | 0,00D |
| Telefone | 3.2.02.001.00057 | 2527 | 1.200,00D | 0,00D |
| **Despesas Tributárias, Taxas e Contribuições** | **3.2.02.003** | **2660** | **26.292,85D** | **0,00D** |
| Impostos e Taxas Municipais | 3.2.02.003.00008 | 2716 | 600,00D | 0,00D |
| Simples Nacional | 3.2.02.003.00012 | 2744 | 25.692,85D | 0,00D |
| **DESPESAS FINANCEIRAS LÍQUIDAS** | | | **0,00C** | **0,00C** |
| **RESULTADO OPERACIONAL BRUTO** | | | **1.807.619,11C** | **0,000** |
| **LUCRO/PREJUÍZO LÍQUIDO DO EXERCÍCIO** | | | **1.807.619,11C** | **0,000** |

Sob as penas da lei, declaramos que as informações aqui contidas são verdadeiras e nos responsabilizamos por todas elas de acordo com a documentação que nos foi apresentada.

Gonçalves Dias, 31 de dezembro de 2024.

VINICIUS DA SILVA SOBRAL COSTA
CPF:608.291.663-86
RG:042276522011-8 Data de expedição:12/12/2016
Sócio Administrador

Antônio Bras da Silva Filho
Tec.Contabil
CPF:283.159.603-34 CRC:005821/O-8

JONAS LIMA SILVA
CPF:056.974.693-06
RG:038929402010-4 Data de expedição:10/11/2022
Sócio Administrador

**VJ MIGUEL ENGENHARIA LTDA**
CNPJ: 42.764.435/0001-52 NIRE: 21201146336 Data: 19/07/2021
Análise Econômica e Financeira de 01/01/2024 até 31/12/2024

ANTÔNIO BRAS DA SILVA ATTEUX

Folha 1

Prefeitura Municipal de Nova Colinas-MA
Assinatura

**Rentabilidade do Investimento Total**

| | | |
|---|---|---|
| Resultado Antes das Provisões | 0,00 | |
| Ativo | 3.019.053,54 | = 0,00 |

Quanto maior, melhor. O resultado é de 0% do investimento total.

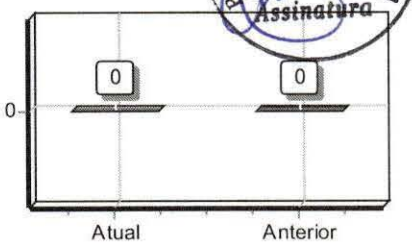


**Rentabilidade do Capital Próprio**

| | | |
|---|---|---|
| Resultado Antes das Provisões | 0,00 | |
| Patrimônio Líquido | 1.181.897,75 | = 0,00 |

Quanto maior, melhor. O resultado é de 0% do capital próprio.

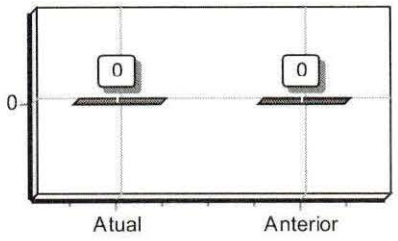


**Rentabilidade do Ativo ROA**

| | | |
|---|---|---|
| Lucro/Prejuizo | 0,00 | |
| Ativo | 3.019.053,54 | = 0,00 |

Quanto maior, melhor. A empresa obtém R$0,00 de lucro para cada R$100,00 de investimento total.

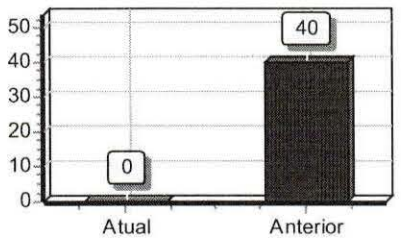


**Rentabilidade do Patrimônio Líquido ROE**

| | | |
|---|---|---|
| Lucro/Prejuizo | 0,00 | |
| rimônio Líquido | 1.181.897,75 | = 0,00 |

Quanto maior, melhor. A empresa obtém R$0,00 de lucro para cada R$100,00 de capital próprio investido, em média.

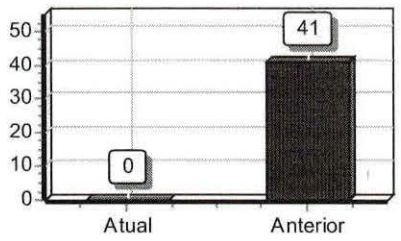


**Endividamento Total**

| | | |
|---|---|---|
| Passivo Circulante + Passivo não Circulante (Obrigações a LP) | 29.536,68 | |
| Ativo | 3.019.053,54 | = 0,01 |

Quanto menor, melhor. O capital de terceiros representa 1% do ativo total.

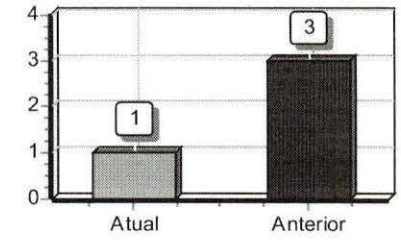

**VJ MIGUEL ENGENHARIA LTDA**
CNPJ: 42.764.435/0001-52 NIRE: 21201146336 Data: 19/07/2021
Análise Econômica e Financeira de 01/01/2024 até 31/12/2024

ANTÔNIO BRAS DA SILVA FILHO

Folha 000626

Prefeitura Mun. de Nova Colinas-MA
Assinatura

**Grau de Endividamento**

| | | |
|---|---|---|
| Passivo Circulante + Passivo não Circulante (Obrigações a LP) | 29.536,68 | |
| Patrimônio Líquido | 1.181.897,75 | = 0,02 |

Quanto menor, melhor. O capital de terceiros equivale a 2% do capital próprio.

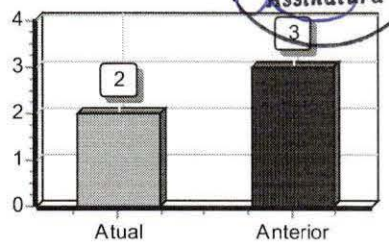


**Composição de Endividamento**

| | | |
|---|---|---|
| Passivo Circulante | 29.536,68 | |
| Passivo Circulante + Passivo não Circulante (Obrigações a LP) | 29.536,68 | = 1,00 |

Quanto menor, melhor. As obrigações a curto prazo apresentam 100% das obrigações totais.

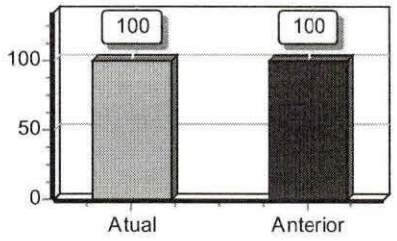


**Capital de Giro Terceiros**

| | | |
|---|---|---|
| Patrimônio Líquido + Resultado de Exercícios Futuros | 1.181.897,75 | |
| Ativo | 3.019.053,54 | = 0,39 |

Quanto menor, melhor. O Capital de Terceiros representa 39 % do Ativo Total.

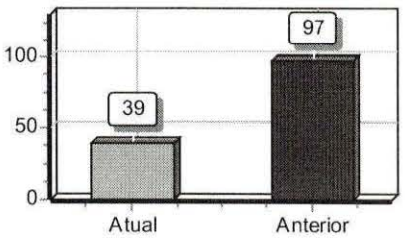


**Capital de Giro Próprio**

| | | |
|---|---|---|
| Patrimônio Líquido | 1.181.897,75 | |
| vo Circulante | 2.996.203,54 | = 0,39 |

Quanto maior, melhor. O Capital Próprio representa 39 % do ativo Circulante.

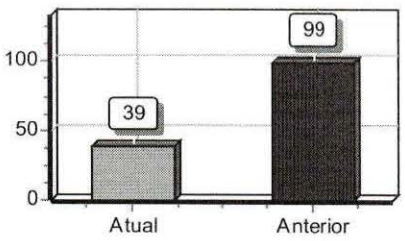


**Solvência Geral**

| | | |
|---|---|---|
| Ativo | 3.019.053,54 | |
| Passivo Circulante + Passivo não Circulante (Obrigações a LP) | 29.536,68 | = 102,21 |

Quanto maior, melhor. O investimento total equivale a 10221 % do capital de terceiros.

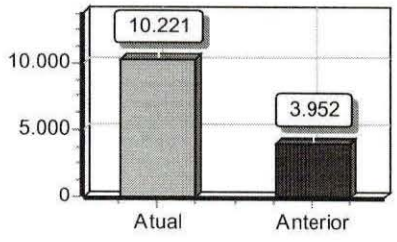

**VJ MIGUEL ENGENHARIA LTDA**
CNPJ: 42.764.435/0001-52 NIRE: 21201146336 Data: 19/07/2021
Análise Econômica e Financeira de 01/01/2024 até 31/12/2024

ANTÔNIO BRAS DA SILVA FILHO

Folha 000627

Assinatura

### Participação de Terceiros

| | | |
|---|---|---|
| Passivo Circulante + Passivo não Circulante (Obrigações a LP) | 29.536,68 | |
| Ativo | 3.019.053,54 | = 0,01 |

Quanto menor, melhor. O capital de terceiros representa 1 % do investimento total.

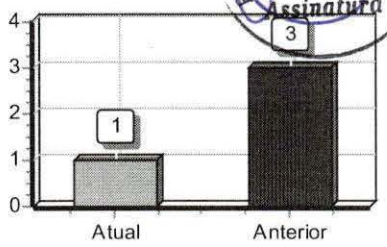


### Margem Líquida

| | | |
|---|---|---|
| Lucro/Prejuizo do Exercício (x 100) | 0,00 | |
| Vendas Líquidas | 0,00 | = 0,00 |

Quanto maior, melhor. A empresa obtém R$0,00 de lucro para cada R$100,00 vendidos

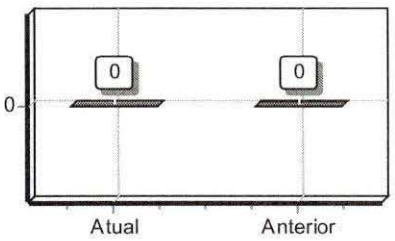


### Liquidez Geral

| | | |
|---|---|---|
| Ativo Circulante + Ativo Realizável a LP | 2.996.203,54 | |
| Passivo Circulante + Passivo Não-Circulante (Obrigações a LP) | 29.536,68 | = 101,44 |

Quanto maior, melhor. A empresa possui R$101,44 de ativo Circulante e ativo realizável a longo prazo para cada R$1,00 de dívida total.

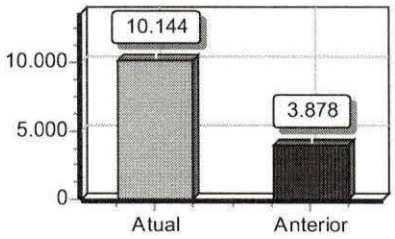


### Liquidez Corrente

| | | |
|---|---|---|
| Ativo Circulante | 2.996.203,54 | |
| sivo Circulante | 29.536,68 | = 101,44 |

Quanto maior, melhor. A empresa possui R$101,44 de ativo circulante para cada R$1,00 de dívida de curto prazo.

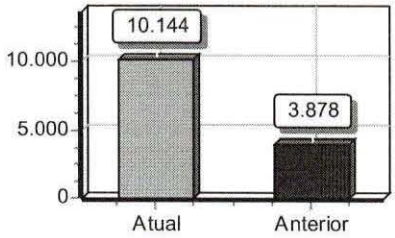


### Liquidez Seca

| | | |
|---|---|---|
| Ativo Circulante - Estoques | 2.972.403,54 | |
| Passivo Circulante | 29.536,68 | = 100,63 |

Quanto maior, melhor. A empresa possui R$100,63 de ativo circulante para cada R$1,00 de dívida de curto prazo, sem comprometer os estoques.

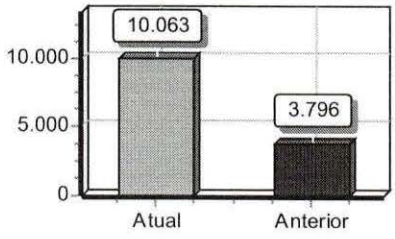

**VJ MIGUEL ENGENHARIA LTDA**
CNPJ: 42.764.435/0001-52 NIRE: 21201146336 Data: 19/07/2021
Análise Econômica e Financeira de 01/01/2024 até 31/12/2024

ANTÔNIO BRAS DA SILVA FILHO

Assinatura

**Liquidez Imediata**

| | | |
|---|---|---|
| Ativo Disponível | 2.972.403,54 | |
| Passivo Circulante | 29.536,68 | = 100,63 |

Quanto maior, melhor. A empresa possui R$100,63 de disponibilidades para cada R$1,00 de dívida de curto prazo.

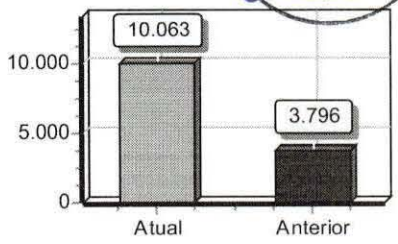


**Liquidez de Recursos Próprios**

| | | |
|---|---|---|
| Ativo Circulante - Passivo Circulante | 2.966.666,86 | |
| Patrimônio Líquido | 1.181.897,75 | = 2,51 |

Quanto maior, melhor. A dependência de capitalização a curto prazo é de 251%

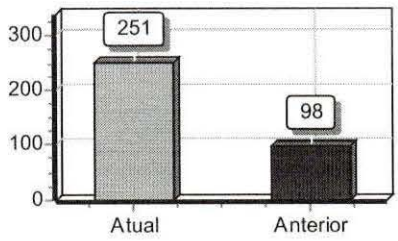


**Capitalização**

| | | |
|---|---|---|
| Patrimônio Líquido | 1.181.897,75 | |
| Ativo | 3.019.053,54 | = 0,39 |

Quanto maior, melhor. O capital próprio equivale a 39% do investimento total.

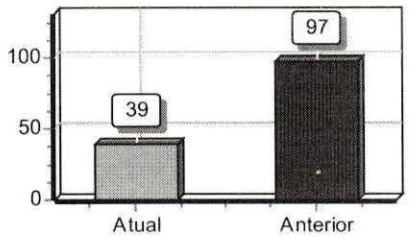


**Giro do Ativo**

| | | |
|---|---|---|
| Vendas Líquidas | 0,00 | |
| /o | 3.019.053,54 | = 0,00 |

Quanto maior, melhor. A empresa vendeu R$0,00 para cada R$1,00 de investimento total

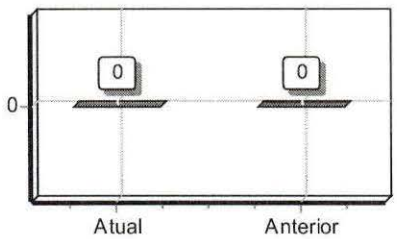


**Imobilização do Patrimônio Líquido**

| | | |
|---|---|---|
| Ativo não Circulante (exceto Ativo Realizável a LP) | 22.850,00 | |
| Patrimônio Líquido | 1.181.897,75 | = 0,02 |

Quanto menor, melhor. A imobilização representa 2% do capital próprio.

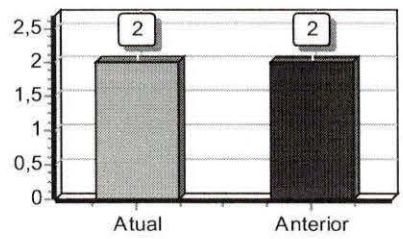

Prefeitura Mun. de Nova Colinas-MA
000529
Assinatura

**Imobilização dos Recursos Não Correntes**

| | | |
|---|---|---|
| Ativo não Circulante (exceto Ativo Realizável a LP) | 22.850,00 | |
| Patrimônio Liquido + Passivo Não-Circulante (Obrigações a LP) | 1.181.897,75 | = 0,02 |

Quanto menor, melhor. 2% dos recursos não correntes foram destinados à imobilização.

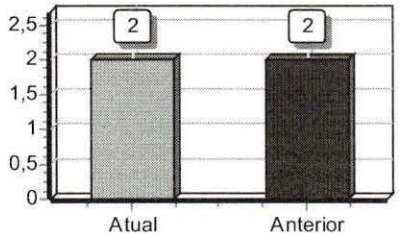


**Imobilização do Investimento Total**

| | | |
|---|---|---|
| Ativo não Circulante (exceto Ativo Realizável a LP) | 22.850,00 | |
| Ativo | 3.019.053,54 | = 0,01 |

Quanto menor, melhor. A imobilização representa 1% do investimento total.

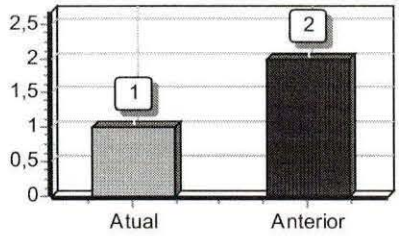


Sob as penas da lei, declaramos que as informações aqui contidas são verdadeiras e nos responsabilizamos por todas elas de acordo com a documentação que nos foi apresentada.

Gonçalves Dias, 31 de dezembro de 2024.

VINICIUS DA SILVA SOBRAL COSTA
CPF:608.291.663-86
RG:042276522011-8 Data de expedição:12/12/2016
Sócio Administrador

Antônio Bras da Silva Filho
Tec.Contabil
CPF:283.159.603-34 CRC:005821/O-8

JONAS LIMA SILVA
CPF:056.974.693-06
RG:038929402010-4 Data de expedição:10/11/2022
Sócio Administrador

Cartório Mun. de Nova Colinas-MA
000630
Folha: 22
Assinatura

1

## VJ MIGUEL ENGENHARIA LTDA

**CNPJ: 42.764.435/0001-52**
**Rua Almir Assis, 1001 - Centro, CEP: 65.775-000 - Gonçalves Dias (MA)**
**NIRE: 21201146336**

## NOTAS EXPLICATIVAS ÀS DEMONSTRAÇÕES CONTÁBEIS LEVANTADAS EM 31.12.2024

### NOTA 01 - CONTEXTO OPERACIONAL

A empresa VJ Miguel Engenharia Ltda é uma sociedade por ações de capital fechado, tendo como objetivo principal demonstrar exemplo de uma nota explicativa, visando a melhor utilização desta rotina do Alterdata Contábil.

### NOTA 02 - ELABORAÇÃO E APRESENTAÇÃO DAS DEMONSTRAÇÕES CONTÁBEIS

As Demonstrações Contábeis foram elaboradas em obediência aos preceitos da Legislação Comercial e das Leis das Sociedades Anônimas e em conformidade aos Princípios da Contabilidade conforme práticas contábeis adotadas no Brasil.

### NOTA 03 - PRINCIPAIS PRATICAS CONTÁBEIS

a) **REGIME DE ESCRITURAÇÃO**

Foi adotado o regime de competência para o registro das mutações patrimoniais ocorridas no exercício. A aplicação deste regime implica no reconhecimento dos ingressos, dispêndios e das receitas, custos e despesas quando ganhas ou incorridas, independentemente de seu efetivo recebimento ou pagamento.

b) **DEPRECIAÇÕES**

Os encargos de depreciação foram calculados pelo método linear, com base nas taxas legalmente admitidas, registradas a débito dos dispêndios de produção e dos dispêndios e despesas operacionais.

c) **CRÉDITOS DE DIFÍCIL RECUPERAÇÃO**

Foi constituída provisão para créditos de liquidação duvidosa, em montante considerado suficiente para cobrir eventuais perdas na realização dos créditos. Neste exercício foram reconhecidas como perdas o montante demonstrado no presente balanço.

d) **ESTOQUES**

Os estoques são demonstrados pelo custo médio de aquisição ou produção, inferiores, respectivamente, ao custo de reposição e ao valor de realização. As demais mercadorias existentes nos estoques foram avaliadas pelo preço de aquisição, despojadas dos impostos e contribuições recuperáveis.

Sob as penas da lei, declaramos que as informações aqui contidas são verdadeiras e nos responsabilizamos por todas elas de acordo com a documentação que nos foi apresentada.

VINICIUS DA SILVA SOBRAL COSTA
CPF:608.291.663-86
RG:042276522011-8 Data de expedição:12/12/2016
Sócio Administrador

Antônio Bras da Silva Filho
Tec.Contabil
CPF:283.159.603-34 CRC:005821/O-8

JONAS LIMA SILVA
CPF:056.974.693-06
RG:038929402010-4 Data de expedição:10/11/2022
Sócio Administrador

Feito Maranhão Colinas-MA
000631
Assinatura

e) **DISPÊNDIOS ANTECIPADOS**

Os dispêndios antecipados estão registrados no Ativo Circulante, sendo apropriados mensalmente, pelo regime de competência.

f) **VENDAS PARA ENTREGA FUTURA**

Os saldos das vendas realizadas para entrega futura estão contabilizados no Passivo Circulante e serão reconhecidas como ingressos e receitas de vendas quando da sua efetiva remessa.

**NOTA 04 - CAPITAL SOCIAL**

O capital social é de R$ 700.000,00 (setecentos mil de reais), dividido em quotas de valor unitário equivalente a R$ 1,00 (um real).

**NOTA 05 - REGISTRO**

A empresa VJ MIGUEL ENGENHARIA LTDA, registrada no Cadastro Nacional de Pessoa Jurídica com o CNPJ nº 42.764.435/0001-52 e na JUCEMA com o NIRE nº 21201146336 de 19/07/2021.

**NOTA 06 - REGIME TRIBUTÁRIO**

A empresa tem regime de tributação sobre SIMPLES NACIONAL e enquadramento empresarial de EPP.

**NOTA 07 - FATURAMENTO**

O faturamento do ano de 2024, conforme a demonstração do resultado do exercício foi de R$ 3.476.852,00 (três milhões, quatrocentos e setenta e seis mil, oitocentos e cinquenta e dois reais).

**NOTA 08 - ATIVO**

A empresa possui no seu disponível total de valor de R$ 3.019.053,54 (três milhões, dezenove mil, cinquenta e três reais e cinquenta e quatro centavos).

**NOTA 09- COMPOSIÇÃO DO ATIVO IMOBILIZADO**

| Conta | Valor dos Bens | Deprec. Acumulada | Valor Residual |
|---|---|---|---|
| Máquinas e Equipamentos | 10.000,00 | (2.500,00) | 7.500,00 |
| Móveis e Utensílios | 18.350,00 | (3.000,00) | 15.350,00 |
| **TOTAL** | **28.350,00** | **(5.500,00)** | **22.850,00** |

Sob as penas da lei, declaramos que as informações aqui contidas são verdadeiras e nos responsabilizamos por todas elas de acordo com a documentação que nos foi apresentada.

VINICIUS DA SILVA SOBRAL COSTA
CPF:608.291.663-86
RG:042276522011-8 Data de expedição:12/12/2016
Sócio Administrador

Antônio Bras da Silva Filho
Tec.Contabil
CPF:283.159.603-34 CRC:005821/O-8

JONAS LIMA SILVA
CPF:056.974.693-06
RG:038929402010-4 Data de expedição:10/11/2022
Sócio Administrador

**VJ MIGUEL ENGENHARIA LTDA**
CNPJ: 42.764.435/0001-52 NIRE: 21201146336 Data: 19/07/2021
Demonstração do Fluxo de Caixa Direto de 01/01/2024 até 31/12/2024

ANTÔNIO BRAS DA SILVA FILHO

Folha

| Descrição | Exercício Atual | Exercício Anterior |
|---|---|---|
| **Atividades Operacionais** | **R$3.476.852,00C** | **R$0,00C** |
| Recebimento de Clientes | R$3.476.852,00C | R$0,00C |
| Recebimento de Juros | R$0,00C | R$0,00C |
| Duplicatas Descontadas | R$0,00C | R$0,00C |
| **Pagamentos** | **R$26.292,85D** | **R$0,00C** |
| (-)Fornecedores | R$0,00C | R$0,00C |
| (-)Impostos | R$26.292,85D | R$0,00C |
| (-)Salários | R$0,00C | R$0,00C |
| (-)Juros | R$0,00C | R$0,00C |
| (-)Despesas Pagas Antecipadamente | R$0,00C | R$0,00C |
| **Caixa Líquido Consumido nas Atividades Operacionais** | **R$3.450.559,15C** | **R$0,00C** |
| **Atividades de Investimento** | | |
| Reconhecimento pela venda de imobilizado | R$0,00C | R$0,00C |
| Pagamento pela compra de imobilizado | R$0,00C | R$0,00C |
| **Caixa Líquido Consumido nas Atividades de Investimento** | **R$0,00C** | **R$0,00C** |
| **Atividades de Financiamento** | | |
| Aumento de capital | R$700.000,00C | R$700.000,00C |
| Empréstimo de curto prazo | R$0,00C | R$0,00C |
| Pagamento de dividendos | R$0,00C | R$0,00C |
| **Caixa Líquido Gerado nas Atividades de Financiamento** | **R$700.000,00C** | **R$700.000,00C** |
| **Aumento Líquido no Caixa e Equivalente de Caixa** | **R$4.150.559,15C** | **R$700.000,00C** |
| **Saldo de Caixa + Equivalente de Caixa no ano anterior** | **R$700.000,00C** | **R$0,00C** |
| **Saldo de Caixa + Equivalente de Caixa do ano atual** | **R$4.850.559,15C** | **R$700.000,00C** |

Sob as penas da lei, declaramos que as informações aqui contidas são verdadeiras e nos responsabilizamos por todas elas de acordo com a documentação que nos foi apresentada.

Gonçalves Dias, 31 de dezembro de 2024.

VINICIUS DA SILVA SOBRAL COSTA
CPF:608.291.663-86
RG:042276522011-8 Data de expedição:12/12/2016
Sócio Administrador

Antônio Bras da Silva Filho
Tec.Contabil
CPF:283.159.603-34 CRC:005821/O-8

JONAS LIMA SILVA
CPF:056.974.693-06
RG:038929402010-4 Data de expedição:10/11/2022
Sócio Administrador

**VJ MIGUEL ENGENHARIA LTDA**
CNPJ: 42.764.435/0001-52 NIRE: 21201146336 Data: 19/07/2021
Demonstração de Lucros ou Prejuízos Acumulados de 01/01/2024 até 31/12/2024

ANTÔNIO BRAS DA SILVA FILHO

Folha: 00633

Assinatura

| Descrição | Exercício Atual | Exercício Anterior |
|---|---|---|
| **Saldo do Início do Período** | **R$481.897,75C** | **R$0,00C** |
| **Ajustes de exercícios anteriores** | **R$0,00C** | **R$0,00C** |
| Efeitos da mudança de critérios contábeis | R$0,00C | R$0,00C |
| Retificação de erro de exercícios anteriores | R$0,00C | R$0,00C |
| **Resultado do período** | | |
| Lucro/Prejuízo do Exercício | R$481.897,75C | R$481.897,75C |
| **Proposta Administração do Lucro** | | |
| Reserva de Capital | R$0,00C | R$0,00C |
| Reservas de Lucro | R$0,00C | R$0,00C |
| Distribuição de Lucros | R$0,00C | R$0,00C |
| **Saldo Atual** | **R$963.795,50C** | **R$481.897,75C** |

Sob as penas da lei, declaramos que as informações aqui contidas são verdadeiras e nos responsabilizamos por todas elas de acordo com a documentação que nos foi apresentada.

Gonçalves Dias, 31 de dezembro de 2024.

VINICIUS DA SILVA SOBRAL COSTA
CPF:608.291.663-86
RG:042276522011-8 Data de expedição:12/12/2016
Sócio Administrador

Antônio Bras da Silva Filho
Tec.Contabil
CPF:283.159.603-34 CRC:005821/O-8

JONAS LIMA SILVA
CPF:056.974.693-06
RG:038929402010-4 Data de expedição:10/11/2022
Sócio Administrador




**VJ MIGUEL ENGENHARIA LTDA**
CNPJ: 42.764.435/0001-52 NIRE: 21201146336 Data: 19/07/2021
Demonstração das Mutações do Patrimônio Liquido de 01/01/2024 até 31/12/2024

ANTÔNIO BRAS DA SILVA FILHO

Folha: 1

DEMONSTRAÇÃO DAS MUTAÇÕES DO PATRIMÔNIO LIQUIDO DO EXERCÍCIO

| Histórico | Capital Social Integralizado | RESERVAS DE CAPITAL | | RESERVAS DE LUCROS | | | | Lucros ou Prejuizos Acumulados | Outros Resultados Abrangentes | Total |
|---|---|---|---|---|---|---|---|---|---|---|
| | | Ações em Tesouraria | Subvenções para Investimentos | Reserva de Reavaliação | Reserva para Contingência | Reserva Estatutária | Reserva Legal | | | |
| Saldos Iniciais | 0,00 | 0,00 | 0,00 | 0,00 | 0,00 | 0,00 | 0,00 | 481.897,75 | 0,00 | 481.897,75 |
| **AJUSTES DE EXERCÍCIOS ANTERIORES** | | | | | | | | | | |
| Efeitos de mudança de critérios contábeis | 0,00 | 0,00 | 0,00 | 0,00 | 0,00 | 0,00 | 0,00 | 0,00 | 0,00 | 0,00 |
| Retificação de erros de exercícios anteriores | 700.000,00 | 0,00 | 0,00 | 0,00 | 0,00 | 0,00 | 0,00 | 481.897,75 | 0,00 | 1.181.897,75 |
| **CAPITAL** | | | | | | | | | | |
| Aumento de Capital | 0,00 | 0,00 | 0,00 | 0,00 | 0,00 | 0,00 | 0,00 | 0,00 | 0,00 | 0,00 |
| Gastos com emissões de Ações | 0,00 | 0,00 | 0,00 | 0,00 | 0,00 | 0,00 | 0,00 | 0,00 | 0,00 | 0,00 |
| Ações em Tesouraria Adquiridas | 0,00 | 0,00 | 0,00 | 0,00 | 0,00 | 0,00 | 0,00 | 0,00 | 0,00 | 0,00 |
| Ações em Tesouraria Vendidas | 0,00 | 0,00 | 0,00 | 0,00 | 0,00 | 0,00 | 0,00 | 0,00 | 0,00 | 0,00 |
| Dividendos | 0,00 | 0,00 | 0,00 | 0,00 | 0,00 | 0,00 | 0,00 | 0,00 | 0,00 | 0,00 |
| **TRANSAÇÕES DE CAPITAL COM SÓCIOS** | | | | | | | | | | |
| Lucro Liquido do Periodo | 700.000,00 | 0,00 | 0,00 | 0,00 | 0,00 | 0,00 | 0,00 | 481.897,75 | 0,00 | 1.181.897,75 |
| Ajustes de Instrumentos Financeiros | 0,00 | 0,00 | 0,00 | 0,00 | 0,00 | 0,00 | 0,00 | 0,00 | 0,00 | 0,00 |
| Tributos s/ Ajustes de Instrumentos Financeiros | 0,00 | 0,00 | 0,00 | 0,00 | 0,00 | 0,00 | 0,00 | 0,00 | 0,00 | 0,00 |
| lência Patrimonial ganhos entes Coligadas | 0,00 | 0,00 | 0,00 | 0,00 | 0,00 | 0,00 | 0,00 | 0,00 | 0,00 | 0,00 |
| Ajustes de Conversão do Periodo | 0,00 | 0,00 | 0,00 | 0,00 | 0,00 | 0,00 | 0,00 | 0,00 | 0,00 | 0,00 |
| Tributos s/ ajustes de conversão do Periodo | 0,00 | 0,00 | 0,00 | 0,00 | 0,00 | 0,00 | 0,00 | 0,00 | 0,00 | 0,00 |
| **OUTROS RESULTADOS ABRANGENTES** | | | | | | | | | | |
| Ajuste Instrumentos Financeiros Reclassificação p/ Resultado | 0,00 | 0,00 | 0,00 | 0,00 | 0,00 | 0,00 | 0,00 | 0,00 | 0,00 | 0,00 |

Prefeitura Mun. de Nova Conquista
Página 45 de 635
Assinatura



DEMONSTRAÇÃO DAS MUTAÇÕES DO PATRIMÔNIO LIQUIDO DO EXERCÍCIO

| Histórico | Capital Social Integralizado | RESERVAS DE CAPITAL | | RESERVAS DE LUCROS | | | | Lucros ou Prejuízos Acumulados | Outros Resultados Abrangentes | Total |
|---|---|---|---|---|---|---|---|---|---|---|
| | | Ações em Tesouraria | Subvenções para Investimentos | Reserva de Reavaliação | Reserva para Contingência | Reserva Estatutária | Reserva Legal | | | |
| Realização da Reserva de Reavaliação | 0,00 | 0,00 | 0,00 | 0,00 | 0,00 | 0,00 | 0,00 | 0,00 | 0,00 | 0,00 |
| Tributos s/ Realização da Reserva De Reavaliação | 0,00 | 0,00 | 0,00 | 0,00 | 0,00 | 0,00 | 0,00 | 0,00 | 0,00 | 0,00 |
| **RECLASSIFICAÇÕES DE RESULTADO ABRANGENTE** | | | | | | | | | | |
| Constituição de Reservas | 0,00 | 0,00 | 0,00 | 0,00 | 0,00 | 0,00 | 0,00 | 0,00 | 0,00 | 0,00 |
| **SALDOS FINAIS** | 1.400.000,00 | 0,00 | 0,00 | 0,00 | 0,00 | 0,00 | 0,00 | 1.445.693,25 | 0,00 | 2.845.693,25 |

Sob as penas da lei, declaramos que as informações aqui contidas são verdadeiras e nos responsabilizamos por todas elas de acordo com a documentação que nos foi apresentada.

Gonçalves Dias, 31 de dezembro de 2024.

VINICIUS DA SILVA SOBRAL COSTA
CPF:608.291.663-86
RG:042276522011-8 Data de expedição:12/12/2016
Sócio Administrador

Antônio Bras da Silva Filho
Tec.Contabil
CPF:283.159.603-34 CRC:005821/O-8

JONAS LIMA SILVA
CPF:056.974.693-06
RG:038929402010-4 Data de expedição:10/11/2022
Sócio Administrador

Prefeitura Mun. de Nova Colinas MA
Folha: 000636
Assinatura

# ASSINATURA ELETRÔNICA

Certificamos que o ato da empresa VJ MIGUEL ENGENHARIA LTDA consta assinado digitalmente por:

| IDENTIFICAÇÃO DO(S) ASSINANTE(S) | |
|---|---|
| CPF/CNPJ | Nome |
| 05697469306 | JONAS LIMA SILVA |
| 28315960334 | ANTONIO BRAS DA SILVA FILHO |
| 60829166386 | VINICIUS DA SILVA SOBRAL COSTA |

JUCEMA

CERTIFICO O REGISTRO EM 12/05/2025 08:52 SOB Nº 20250597667.
PROTOCOLO: 250597667 DE 09/05/2025.
CÓDIGO DE VERIFICAÇÃO: 12507682964. CNPJ DA SEDE: 42764435000152.
NIRE: 21201146336. COM EFEITOS DO REGISTRO EM: 09/05/2025.
VJ MIGUEL ENGENHARIA LTDA

CARLOS ANDRÉ DE MORAES PEREIRA
SECRETÁRIO-GERAL
www.empresafacil.ma.gov.br

A validade deste documento, se impresso, fica sujeito à comprovação de sua autenticidade nos respectivos portais, informando seus respectivos códigos de verificação.

| | | |
|---|---|---|
| VJ MIGUEL ENGENHARIA LTDA | | ANTÔNIO BRAS DA SILVA FILHO |
| CNPJ: 42.764.435/0001-52 NIRE:21201146336 Data: 19/07/2021 | | |
| Termo de Abertura | EndereçoRUA ALMIR ASSIS, 1001 | Diário : 004 Folha: 001 |

# T E R M O  D E  A B E R T U R A

CONTÉMESTE CONJUNTO DE FORMULÁRIOS 25 (VINTE E CINCO) FOLHAS NUMERADAS MECANICAMENTE DE 1 (UM) A 25 (VINTE E CINCO), E SERVIRÁ DE LIVRO DIÁRIO NUM. 4(QUATRO) DA EMPRESA VJ MIGUEL ENGENHARIA LTDA, FIRMA ESTABELECIDA À RUA ALMIR ASSIS, 1001 CENTRO, NESTA CIDADE DE GONÇALVES DIAS/MA CEP: 65775000, REGISTRADA NA JUNTA COMERCIAL DO MESMO ESTADO SOB O NIRE NUM. 21201146336 POR DESPACHO DE 19/07/2021 E NO CADASTRO NACIONAL DE PESSOAS JURÍDICAS DO MINISTÉRIO DA FAZENDA (C.N.P.J.) 42.764.435/0001-52, E INSCRITO NO MUNICÍPIO SOB O NUM. , E INSCRITO NA SECRETARIA ESTADUAL SOB O NUM. 12.778057-2.

CONFORME DETERMINA A NORMATIVA DREI/SGD/ME N° 82, DE 19 DE FEVEREIRO DE 2021, DECLARAMOS QUE O PRESENTE LIVRO ENCONTRA-SE TOTALMENTE ESCRITURADO, DE ACORDO COM A DOCUMENTAÇÃO QUE NOS FOI APRESENTADA.

O PRESENTE VAI ABAIXO ASSINADO PELO TÉCNICO(A) RESPONSÁVEL, O SR. ANTÔNIO BRAS DA SILVA FILHO REGISTRADO NO C.R.C. SOB O NUM. 005821/O-8, REGISTRADO(A) NO C.P.F. SOB O NUM. 283.159.603-34.

GONÇALVES DIAS, MA, 01 DE JANEIRO DE 2024

VINICIUS DA SILVA SOBRAL COSTA

Sócio Administrador
CPF: 608.291.663-86

JONAS LIMA SILVA

Sócio Administrador
CPF: 056.974.693-06

ANTÔNIO BRAS DA SILVA FILHO
TÉCNICO(A)
CRC: 005821/O-8 CPF: 283.159.603-34

Prefeitura Mun. de Nova Colinas-MA
Assinatura

**VJ MIGUEL ENGENHARIA LTDA** ANTÔNIO BRAS DA SILVA FILHO

CNPJ: 42.764.435/0001-52 NIRE: 21201146336 Data: 19/07/2021

Endereço: Rua Almir Assis, 1001 Centro Gonçalves Dias MA CEP: 65775000

Diário de Janeiro de 2024 Diário: 4 Folha: 2

| Conta | Histórico | NºLote | Débito | Crédito |
|---|---|---|---|---|
| **31 de janeiro de 2024** | | | | |
| Caixa (35) | Compra material de consumo conf. | | | 28.258,00 |
| Material de Uso e Consumo (2443) | Compra material de consumo conf. | | 28.258,00 | |
| Caixa (35) | Valor referente a receita de serviços | | 345.700,00 | |
| Caixa (35) | Pagamento conta energia elétrica | | | 350,33 |
| Caixa (35) | Pagamento conta telefone e internet | | | 100,00 |
| Caixa (35) | Pagamento de água | | | 51,00 |
| Caixa (35) | Pagamento de material de expediente. | | | 1.560,00 |
| Caixa (35) | Valor referente a manutenção de veículos | | | 5.600,00 |
| Caixa (35) | Pagamento de combustíveis | | | 2.400,00 |
| Serviços (1351) | Valor referente a receita de serviços | | | 345.700,00 |
| Combustíveis e Lubrificantes (2219) | Pagamento de combustíveis | | 2.400,00 | |
| Energia Elétrica (2324) | Pagamento conta energia elétrica | | 350,33 | |
| Manutenção (2408) | Valor referente a manutenção de veículos | | 5.600,00 | |
| Material de Expediênte (2429) | Pagamento de material de expediente. | | 1.560,00 | |
| Taxa de água (2520) | Pagamento de água | | 51,00 | |
| Telefone (2527) | Pagamento conta telefone e internet | | 100,00 | |
| Caixa (35) | Valor referente a pagamento de serviços contábeis | | | 300,00 |
| Caixa (35) | Valor referente a serviços de terceiros | | | 43.400,00 |
| Caixa (35) | Pagamento de taxas municipais | | | 600,00 |
| Assistência Contábil (2184) | Valor referente a pagamento de serviços contábeis | | 300,00 | |
| Serviços de Terceiros (2513) | Valor referente a serviços de terceiros | | 43.400,00 | |
| Impostos e Taxas Municipais (2716) | Pagamento de taxas municipais | | 600,00 | |
| Caixa (35) | pagamento de honorários contábeis | | | 5.680,00 |
| Mercadoria (182) | Pagamentos de compras | | | 25.000,00 |




**VJ MIGUEL ENGENHARIA LTDA** ANTÔNIO BRAS DA SILVA [illegible]

CNPJ: 42.764.435/0001-52 NIRE: 21201146336 Data: 19/07/2021

Endereço: Rua Almir Assis, 1001 Centro Gonçalves Dias MA CEP: 65775000

Diário de Janeiro de 2024 Diário: 4 Folha: 3

| Conta | Histórico | N°Lote | Débito | Crédito |
|---|---|---|---|---|
| **31 de janeiro de 2024** | | | | |
| Fornecedores a Pagar (658) | Pagamentos de compras | | 25.000,00 | |
| Honorários a pagar (3129) | pagamento de honorários contábeis | | 5.680,00 | |
| Caixa (35) | Pagamento de taxas municipais | | | 52.450,00 |
| Despesas Diversas (2275) | Pagamento de taxas municipais | | 52.450,00 | |
| | | **Total do Dia:** | **511.449,33** | **511.449,33** |




**VJ MIGUEL ENGENHARIA LTDA** ANTÔNIO BRAS DA SILVA FILHO

CNPJ: 42.764.435/0001-52 NIRE: 21201146336 Data: 19/07/2021

Endereço: Rua Almir Assis, 1001 Centro Gonçalves Dias MA CEP: 65775000

Diário de Fevereiro de 2024 Diário: 4 Folha: 4

| Conta | Histórico | NºLote | Débito | Crédito |
|---|---|---|---|---|
| **29 de fevereiro de 2024** | | | | |
| Caixa (35) | Valor referente a receita de serviços | | 387.670,00 | |
| Caixa (35) | Pagamento conta energia elétrica | | | 355,49 |
| Caixa (35) | Pagamento conta telefone e internet | | | 100,00 |
| Caixa (35) | Pagamento de água | | | 51,00 |
| Caixa (35) | Valor referente a manutenção de veículos | | | 3.450,00 |
| Caixa (35) | Pagamento de combustiveis | | | 1.800,00 |
| Serviços (1351) | Valor referente a receita de serviços | | | 387.670,00 |
| Combustiveis e Lubrificantes (2219) | Pagamento de combustiveis | | 1.800,00 | |
| Energia Elétrica (2324) | Pagamento conta energia elétrica | | 355,49 | |
| Manutenção (2408) | Valor referente a manutenção de veículos | | 3.450,00 | |
| Taxa de água (2520) | Pagamento de água | | 51,00 | |
| Telefone (2527) | Pagamento conta telefone e internet | | 100,00 | |
| Caixa (35) | Valor referente a pagamento de serviços contábeis | | | 300,00 |
| Caixa (35) | Valor referente a serviços de terceiros | | | 52.400,00 |
| Assistência Contábil (2184) | Valor referente a pagamento de serviços contábeis | | 300,00 | |
| Serviços de Terceiros (2513) | Valor referente a serviços de terceiros | | 52.400,00 | |
| Caixa (35) | Pagamento de taxas municipais | | | 45.600,00 |
| Despesas Diversas (2275) | Pagamento de taxas municipais | | 45.600,00 | |
| | | **Total do Dia:** | **491.726,49** | **491.726,49** |

Cartório Rum. de Nova Colinas-MA
000641
Assinatura

**VJ MIGUEL ENGENHARIA LTDA** ANTÔNIO BRAS DA SILVA FILHO

CNPJ: 42.764.435/0001-52 NIRE: 21201146336 Data: 19/07/2021

Endereço: Rua Almir Assis, 1001 Centro Gonçalves Dias MA CEP: 65775000

Diário de Março de 2024 Diário: 4 Folha: 5

| Conta | Histórico | NºLote | Débito | Crédito |
|---|---|---|---|---|
| **31 de março de 2024** | | | | |
| Caixa (35) | Valor referente a receita de serviços | | 330.000,00 | |
| Serviços (1351) | Valor referente a receita de serviços | | | 330.000,00 |
| Caixa (35) | Pagamento conta energia elétrica | | | 367,89 |
| Caixa (35) | Pagamento conta telefone e internet | | | 100,00 |
| Caixa (35) | Pagamento de água | | | 51,00 |
| Caixa (35) | Pagamento de material de expediente. | | | 2.350,00 |
| Caixa (35) | Valor referente a manutenção de veículos | | | 4.500,00 |
| Caixa (35) | Pagamento de combustíveis | | | 2.340,00 |
| Combustíveis e Lubrificantes (2219) | Pagamento de combustíveis | | 2.340,00 | |
| Energia Elétrica (2324) | Pagamento conta energia elétrica | | 367,89 | |
| Manutenção (2408) | Valor referente a manutenção de veículos | | 4.500,00 | |
| Material de Expediênte (2429) | Pagamento de material de expediente. | | 2.350,00 | |
| Taxa de água (2520) | Pagamento de água | | 51,00 | |
| Telefone (2527) | Pagamento conta telefone e internet | | 100,00 | |
| Caixa (35) | Valor referente a pagamento de serviços contábeis | | | 300,00 |
| Caixa (35) | Valor referente a serviços de terceiros | | | 52.560,00 |
| Assistência Contábil (2184) | Valor referente a pagamento de serviços contábeis | | 300,00 | |
| Serviços de Terceiros (2513) | Valor referente a serviços de terceiros | | 52.560,00 | |
| Caixa (35) | Pagamento de taxas municipais | | | 55.700,00 |
| Despesas Diversas (2275) | Pagamento de taxas municipais | | 55.700,00 | |
| | | **Total do Dia:** | **448.268,89** | **448.268,89** |

Prefeitura Municipal de Gonçalves Dias
000642
Assinatura

**VJ MIGUEL ENGENHARIA LTDA** ANTÔNIO BRAS DA SILVA FILH

CNPJ: 42.764.435/0001-52 NIRE: 21201146336 Data: 19/07/2021

Endereço: Rua Almir Assis, 1001 Centro Gonçalves Dias MA CEP: 65775000

Diário de Abril de 2024 Diário: 4 Folha: 6

| Conta | Histórico | NºLote | Débito | Crédito |
|---|---|---|---|---|
| **20 de abril de 2024** | | | | |
| Caixa (35) | Valor referente a despesas diversas | | | 1.350,01 |
| Simples Nacional (2744) | Valor referente a despesas diversas | | 1.350,01 | |
| | | **Total do Dia:** | **1.350,01** | **1.350,01** |
| **30 de abril de 2024** | | | | |
| Caixa (35) | Valor referente a receita de serviços | | 131.343,92 | |
| Serviços (1351) | Valor referente a receita de serviços | | | 131.343,92 |
| Caixa (35) | Pagamento conta energia elétrica | | | 357,68 |
| Caixa (35) | Pagamento conta telefone e internet | | | 100,00 |
| Caixa (35) | Pagamento de água | | | 51,00 |
| Caixa (35) | Pagamento de combustíveis | | | 5.600,00 |
| Combustíveis e Lubrificantes (2219) | Pagamento de combustíveis | | 5.600,00 | |
| Energia Elétrica (2324) | Pagamento conta energia elétrica | | 357,68 | |
| Taxa de água (2520) | Pagamento de água | | 51,00 | |
| Telefone (2527) | Pagamento conta telefone e internet | | 100,00 | |
| Caixa (35) | Valor referente a pagamento de serviços contábeis | | | 300,00 |
| Caixa (35) | Valor referente a serviços de terceiros | | | 48.900,00 |
| Assistência Contábil (2184) | Valor referente a pagamento de serviços contábeis | | 300,00 | |
| Serviços de Terceiros (2513) | Valor referente a serviços de terceiros | | 48.900,00 | |
| Caixa (35) | Pagamento de taxas municipais | | | 67.800,00 |
| Despesas Diversas (2275) | Pagamento de taxas municipais | | 67.800,00 | |
| | | **Total do Dia:** | **254.452,60** | **254.452,60** |

Mun. de Nova Colinas MA
000643
Assinatura

**VJ MIGUEL ENGENHARIA LTDA** ANTÔNIO BRAS DA SILVA FILHO

CNPJ: 42.764.435/0001-52 NIRE: 21201146336 Data: 19/07/2021

Endereço: Rua Almir Assis, 1001 Centro Gonçalves Dias MA CEP: 65775000

Diário de Maio de 2024 Diário: 4 Folha: 7

| Conta | Histórico | NºLote | Débito | Crédito |
|---|---|---|---|---|
| **20 de maio de 2024** | | | | |
| Caixa (35) | Valor referente a despesas diversas | | | 4.500,00 |
| Simples Nacional (2744) | Valor referente a despesas diversas | | 4.500,00 | |
| | | **Total do Dia:** | **4.500,00** | **4.500,00** |
| **31 de maio de 2024** | | | | |
| Caixa (35) | Valor referente a receita de serviços | | 351.116,53 | |
| Serviços (1351) | Valor referente a receita de serviços | | | 351.116,53 |
| Caixa (35) | Pagamento conta energia elétrica | | | 389,90 |
| Caixa (35) | Pagamento conta telefone e internet | | | 100,00 |
| Caixa (35) | Pagamento de água | | | 51,00 |
| Caixa (35) | Pagamento de material de expediente. | | | 2.340,00 |
| Caixa (35) | Valor referente a manutenção de veículos | | | 6.700,00 |
| Caixa (35) | Pagamento de combustíveis | | | 6.700,00 |
| Combustíveis e Lubrificantes (2219) | Pagamento de combustíveis | | 6.700,00 | |
| Energia Elétrica (2324) | Pagamento conta energia elétrica | | 389,90 | |
| Manutenção (2408) | Valor referente a manutenção de veículos | | 6.700,00 | |
| Material de Expediênte (2429) | Pagamento de material de expediente. | | 2.340,00 | |
| Taxa de água (2520) | Pagamento de água | | 51,00 | |
| Telefone (2527) | Pagamento conta telefone e internet | | 100,00 | |
| Caixa (35) | Valor referente a pagamento de serviços contábeis | | | 300,00 |
| Caixa (35) | Valor referente a serviços de terceiros | | | 45.400,00 |
| Assistência Contábil (2184) | Valor referente a pagamento de serviços contábeis | | 300,00 | |
| Serviços de Terceiros (2513) | Valor referente a serviços de terceiros | | 45.400,00 | |
| Caixa (35) | Pagamento de taxas municipais | | | 56.900,00 |
| Despesas Diversas (2275) | Pagamento de taxas municipais | | 56.900,00 | |

Prefeitura Mun. de Nova Colinas-MA
000644
Assinatura

**VJ MIGUEL ENGENHARIA LTDA** ANTÔNIO BRAS DA SILVA FILHO

CNPJ: 42.764.435/0001-52 NIRE: 21201146336 Data: 19/07/2021

Endereço: Rua Almir Assis, 1001 Centro Gonçalves Dias MA CEP: 65775000

Diário de Maio de 2024 Diário: 4 Folha: 8

| Conta | Histórico | NºLote | Débito | Crédito |
|---|---|---|---|---|
| **31 de maio de 2024** | | | | |
| | | **Total do Dia:** | **469.997,43** | **469.997,43** |

Prefeitura Mun. de Nova Colinas-MA
000645
Assinatura

**VJ MIGUEL ENGENHARIA LTDA** ANTÔNIO BRAS DA SILVA FILHO

CNPJ: 42.764.435/0001-52 NIRE: 21201146336 Data: 19/07/2021

Endereço: Rua Almir Assis, 1001 Centro Gonçalves Dias MA CEP: 65775000

Diário de Junho de 2024 Diário: 4 Folha: 9

| Conta | Histórico | NºLote | Débito | Crédito |
|---|---|---|---|---|
| **20 de junho de 2024** | | | | |
| Caixa (35) | Valor referente a despesas diversas | | | 1.276,64 |
| Simples Nacional (2744) | Valor referente a despesas diversas | | 1.276,64 | |
| | | **Total do Dia:** | **1.276,64** | **1.276,64** |
| **29 de junho de 2024** | | | | |
| Caixa (35) | Compra material de consumo conf. | | | 19,00 |
| Material de Uso e Consumo (2443) | Compra material de consumo conf. | | 19,00 | |
| | | **Total do Dia:** | **19,00** | **19,00** |
| **30 de junho de 2024** | | | | |
| Caixa (35) | Valor referente a receita de serviços | | 332.253,90 | |
| Serviços (1351) | Valor referente a receita de serviços | | | 332.253,90 |
| Caixa (35) | Pagamento conta energia elétrica | | | 356,22 |
| Caixa (35) | Pagamento conta telefone e internet | | | 100,00 |
| Caixa (35) | Pagamento de água | | | 51,00 |
| Caixa (35) | Pagamento de combustíveis | | | 2.100,00 |
| Combustiveis e Lubrificantes (2219) | Pagamento de combustíveis | | 2.100,00 | |
| Energia Elétrica (2324) | Pagamento conta energia elétrica | | 356,22 | |
| Taxa de água (2520) | Pagamento de água | | 51,00 | |
| Telefone (2527) | Pagamento conta telefone e internet | | 100,00 | |
| Caixa (35) | Valor referente a pagamento de serviços contábeis | | | 300,00 |
| Caixa (35) | Valor referente a serviços de terceiros | | | 34.500,00 |
| Assistência Contábil (2184) | Valor referente a pagamento de serviços contábeis | | 300,00 | |
| Serviços de Terceiros (2513) | Valor referente a serviços de terceiros | | 34.500,00 | |
| Caixa (35) | Pagamento de taxas municipais | | | 54.600,00 |
| Despesas Diversas (2275) | Pagamento de taxas municipais | | 54.600,00 | |

Prefeitura Municipal de Nova Colinas-MA
000646
Assinatura

**VJ MIGUEL ENGENHARIA LTDA** ANTÔNIO BRAS DA SILVA FILH

CNPJ: 42.764.435/0001-52 NIRE: 21201146336 Data: 19/07/2021

Endereço: Rua Almir Assis, 1001 Centro Gonçalves Dias MA CEP: 65775000

Diário de Junho de 2024 Diário: 4 Folha: 10

| Conta | Histórico | NºLote | Débito | Crédito |
|---|---|---|---|---|
| **30 de junho de 2024** | | | | |
| | **Total do Dia:** | | **424.261,12** | **424.261,12** |

Prefeitura Mun. de Nova Colinas-MA
000647
Assinatura

**VJ MIGUEL ENGENHARIA LTDA** ANTÔNIO BRAS DA SILVA FILHO

CNPJ: 42.764.435/0001-52 NIRE: 21201146336 Data: 19/07/2021

Endereço: Rua Almir Assis, 1001 Centro Gonçalves Dias MA CEP: 65775000

Diário de Julho de 2024 Diário: 4 Folha: 11

| Conta | Histórico | N°Lote | Débito | Crédito |
|---|---|---|---|---|
| **22 de julho de 2024** | | | | |
| Caixa (35) | Valor referente a despesas diversas | | | 876,23 |
| Simples Nacional (2744) | Valor referente a despesas diversas | | 876,23 | |
| | | **Total do Dia:** | **876,23** | **876,23** |
| **31 de julho de 2024** | | | | |
| Caixa (35) | Valor referente a receita de serviços | | 139.250,55 | |
| Serviços (1351) | Valor referente a receita de serviços | | | 139.250,55 |
| Caixa (35) | Pagamento conta energia elétrica | | | 398,45 |
| Caixa (35) | Pagamento conta telefone e internet | | | 100,00 |
| Caixa (35) | Pagamento de água | | | 51,00 |
| Caixa (35) | Pagamento de material de expediente. | | | 2.120,00 |
| Caixa (35) | Valor referente a manutenção de veículos | | | 8.700,00 |
| Caixa (35) | Pagamento de combustíveis | | | 3.500,00 |
| Combustíveis e Lubrificantes (2219) | Pagamento de combustíveis | | 3.500,00 | |
| Energia Elétrica (2324) | Pagamento conta energia elétrica | | 398,45 | |
| Manutenção (2408) | Valor referente a manutenção de veículos | | 8.700,00 | |
| Material de Expediênte (2429) | Pagamento de material de expediente. | | 2.120,00 | |
| Taxa de água (2520) | Pagamento de água | | 51,00 | |
| Telefone (2527) | Pagamento conta telefone e internet | | 100,00 | |
| Caixa (35) | Valor referente a pagamento de serviços contábeis | | | 300,00 |
| Caixa (35) | Valor referente a serviços de terceiros | | | 35.600,00 |
| Assistência Contábil (2184) | Valor referente a pagamento de serviços contábeis | | 300,00 | |
| Serviços de Terceiros (2513) | Valor referente a serviços de terceiros | | 35.600,00 | |
| Caixa (35) | Pagamento de taxas municipais | | | 87.600,00 |
| Despesas Diversas (2275) | Pagamento de taxas municipais | | 87.600,00 | |

Prefeitura Mun. de Nova Colinas-MA
Assinatura

**VJ MIGUEL ENGENHARIA LTDA** ANTÔNIO BRAS DA SILVA FILHO

CNPJ: 42.764.435/0001-52 NIRE: 21201146336 Data: 19/07/2021

Endereço: Rua Almir Assis, 1001 Centro Gonçalves Dias MA CEP: 65775000

Diário de Julho de 2024 Diário: 4 Folha: 12

| Conta | Histórico | NºLote | Débito | Crédito |
|---|---|---|---|---|
| **31 de julho de 2024** | | | | |
| | | **Total do Dia:** | **277.620,00** | **277.620,00** |

Prefeitura Mun. de Nova Colinas-MA
000619
Assinatura

**VJ MIGUEL ENGENHARIA LTDA** ANTÔNIO BRAS DA SILVA FILHO

CNPJ: 42.764.435/0001-52 NIRE: 21201146336 Data: 19/07/2021

Endereço: Rua Almir Assis, 1001 Centro Gonçalves Dias MA CEP: 65775000

Diário de Agosto de 2024 Diário: 4 Folha: 13

| Conta | Histórico | NºLote | Débito | Crédito |
|---|---|---|---|---|
| **20 de agosto de 2024** | | | | |
| Caixa (35) | Valor referente a despesas diversas | | | 4.347,78 |
| Simples Nacional (2744) | Valor referente a despesas diversas | | 4.347,78 | |
| | | **Total do Dia:** | **4.347,78** | **4.347,78** |
| **31 de agosto de 2024** | | | | |
| Caixa (35) | Valor referente a receita de serviços | | 120.350,90 | |
| Serviços (1351) | Valor referente a receita de serviços | | | 120.350,90 |
| Caixa (35) | Pagamento conta energia elétrica | | | 367,56 |
| Caixa (35) | Pagamento conta telefone e internet | | | 100,00 |
| Caixa (35) | Pagamento de água | | | 51,00 |
| Caixa (35) | Pagamento de material de expediente. | | | 2.189,00 |
| Caixa (35) | Valor referente a manutenção de veículos | | | 4.500,00 |
| Caixa (35) | Pagamento de combustíveis | | | 4.500,00 |
| Combustiveis e Lubrificantes (2219) | Pagamento de combustiveis | | 4.500,00 | |
| Energia Elétrica (2324) | Pagamento conta energia elétrica | | 367,56 | |
| Manutenção (2408) | Valor referente a manutenção de veículos | | 4.500,00 | |
| Material de Expediênte (2429) | Pagamento de material de expediente. | | 2.189,00 | |
| Taxa de água (2520) | Pagamento de água | | 51,00 | |
| Telefone (2527) | Pagamento conta telefone e internet | | 100,00 | |
| Caixa (35) | Valor referente a pagamento de serviços contábeis | | | 300,00 |
| Caixa (35) | Valor referente a serviços de terceiros | | | 40.900,00 |
| Assistência Contábil (2184) | Valor referente a pagamento de serviços contábeis | | 300,00 | |
| Serviços de Terceiros (2513) | Valor referente a serviços de terceiros | | 40.900,00 | |
| Caixa (35) | Pagamento de taxas municipais | | | 90.670,00 |
| Despesas Diversas (2275) | Pagamento de taxas municipais | | 90.670,00 | |




**VJ MIGUEL ENGENHARIA LTDA** ANTÔNIO BRAS DA SILVA FILHO

CNPJ: 42.764.435/0001-52 NIRE: 21201146336 Data: 19/07/2021

Endereço: Rua Almir Assis, 1001 Centro Gonçalves Dias MA CEP: 65775000

Diário de Agosto de 2024 Diário: 4 Folha: 14

| Conta | Histórico | NºLote | Débito | Crédito |
|---|---|---|---|---|
| **31 de agosto de 2024** | | | | |
| | | **Total do Dia:** | **263.928,46** | **263.928,46** |

Prefeitura Municipal Nova Colinas-MA
000651
Assinatura

**VJ MIGUEL ENGENHARIA LTDA** ANTÔNIO BRAS DA SILVA FILHO

CNPJ: 42.764.435/0001-52 NIRE: 21201146336 Data: 19/07/2021

Endereço: Rua Almir Assis, 1001 Centro Gonçalves Dias MA CEP: 65775000

Diário de Setembro de 2024 Diário: 4 Folha: 15

| Conta | Histórico | NºLote | Débito | Crédito |
|---|---|---|---|---|
| **20 de setembro de 2024** | | | | |
| Caixa (35) | Valor referente a despesas diversas | | | 4.840,21 |
| Simples Nacional (2744) | Valor referente a despesas diversas | | 4.840,21 | |
| | | **Total do Dia:** | **4.840,21** | **4.840,21** |
| **30 de setembro de 2024** | | | | |
| Caixa (35) | Valor referente a receita de serviços | | 260.850,21 | |
| Caixa (35) | Compra material de consumo conf. | | | 9.823,00 |
| Serviços (1351) | Valor referente a receita de serviços | | | 260.850,21 |
| Material de Uso e Consumo (2443) | Compra material de consumo conf. | | 9.823,00 | |
| Caixa (35) | Pagamento conta energia elétrica | | | 369,67 |
| Caixa (35) | Pagamento conta telefone e internet | | | 100,00 |
| Caixa (35) | Pagamento de água | | | 51,00 |
| Caixa (35) | Pagamento de combustíveis | | | 2.340,00 |
| Combustiveis e Lubrificantes (2219) | Pagamento de combustiveis | | 2.340,00 | |
| Energia Elétrica (2324) | Pagamento conta energia elétrica | | 369,67 | |
| Taxa de água (2520) | Pagamento de água | | 51,00 | |
| Telefone (2527) | Pagamento conta telefone e internet | | 100,00 | |
| Caixa (35) | Valor referente a pagamento de serviços contábeis | | | 300,00 |
| Caixa (35) | Valor referente a serviços de terceiros | | | 33.560,00 |
| Assistência Contábil (2184) | Valor referente a pagamento de serviços contábeis | | 300,00 | |
| Serviços de Terceiros (2513) | Valor referente a serviços de terceiros | | 33.560,00 | |
| Caixa (35) | Pagamento de taxas municipais | | | 70.400,00 |
| Despesas Diversas (2275) | Pagamento de taxas municipais | | 70.400,00 | |
| | | **Total do Dia:** | **377.793,88** | **377.793,88** |

Prefeitura Municipal de Nova Colinas-MA
000652
Assinatura

**VJ MIGUEL ENGENHARIA LTDA** ANTÔNIO BRAS DA SILVA FILHO

CNPJ: 42.764.435/0001-52 NIRE: 21201146336 Data: 19/07/2021

Endereço: Rua Almir Assis, 1001 Centro Gonçalves Dias MA CEP: 65775000

Diário de Outubro de 2024 Diário: 4 Folha: 16

| Conta | Histórico | NºLote | Débito | Crédito |
|---|---|---|---|---|
| **21 de outubro de 2024** | | | | |
| Caixa (35) | Valor referente a despesas diversas | | | 2.765,30 |
| Simples Nacional (2744) | Valor referente a despesas diversas | | 2.765,30 | |
| | | **Total do Dia:** | **2.765,30** | **2.765,30** |
| **31 de outubro de 2024** | | | | |
| Caixa (35) | Compra material de consumo conf. | | | 2.671,08 |
| Material de Uso e Consumo (2443) | Compra material de consumo conf. | | 2.671,08 | |
| Caixa (35) | Valor referente a receita de serviços | | 425.990,00 | |
| Caixa (35) | Pagamento conta energia elétrica | | | 389,82 |
| Caixa (35) | Pagamento conta telefone e internet | | | 100,00 |
| Caixa (35) | Pagamento de água | | | 51,00 |
| Caixa (35) | Valor referente a manutenção de veículos | | | 10.300,00 |
| Caixa (35) | Pagamento de combustíveis | | | 4.600,00 |
| Serviços (1351) | Valor referente a receita de serviços | | | 425.990,00 |
| Combustiveis e Lubrificantes (2219) | Pagamento de combustíveis | | 4.600,00 | |
| Energia Elétrica (2324) | Pagamento conta energia elétrica | | 389,82 | |
| Manutenção (2408) | Valor referente a manutenção de veículos | | 10.300,00 | |
| Taxa de água (2520) | Pagamento de água | | 51,00 | |
| Telefone (2527) | Pagamento conta telefone e internet | | 100,00 | |
| Caixa (35) | Valor referente a pagamento de serviços contábeis | | | 300,00 |
| Caixa (35) | Valor referente a serviços de terceiros | | | 40.870,00 |
| Assistência Contábil (2184) | Valor referente a pagamento de serviços contábeis | | 300,00 | |
| Serviços de Terceiros (2513) | Valor referente a serviços de terceiros | | 40.870,00 | |
| Caixa (35) | Pagamento de taxas municipais | | | 80.790,00 |
| Despesas Diversas (2275) | Pagamento de taxas municipais | | 80.790,00 | |




**VJ MIGUEL ENGENHARIA LTDA** ANTÔNIO BRAS DA SILVA FILHO

CNPJ: 42.764.435/0001-52 NIRE: 21201146336 Data: 19/07/2021

Endereço: Rua Almir Assis, 1001 Centro Gonçalves Dias MA CEP: 65775000

Diário de Outubro de 2024 Diário: 4 Folha: 17

| Conta | Histórico | NºLote | Débito | Crédito |
|---|---|---|---|---|
| **31 de outubro de 2024** | | | | |
| | | **Total do Dia:** | **566.061,90** | **566.061,90** |

Prefeitura Mun. de Novo Pelinos MA
000654
Assinatura

**VJ MIGUEL ENGENHARIA LTDA** ANTÔNIO BRAS DA SILVA FILHO

CNPJ: 42.764.435/0001-52 NIRE: 21201146336 Data: 19/07/2021

Endereço: Rua Almir Assis, 1001 Centro Gonçalves Dias MA CEP: 65775000

Diário de Novembro de 2024 Diário: 4 Folha: 18

| Conta | Histórico | NºLote | Débito | Crédito |
|---|---|---|---|---|
| **30 de novembro de 2024** | | | | |
| Caixa (35) | Compra material de consumo conf. | | | 55.075,42 |
| Material de Uso e Consumo (2443) | Compra material de consumo conf. | | 55.075,42 | |
| Caixa (35) | Valor referente a receita de serviços | | 530.890,00 | |
| Caixa (35) | Pagamento conta energia elétrica | | | 367,57 |
| Caixa (35) | Pagamento conta telefone e internet | | | 100,00 |
| Caixa (35) | Pagamento de água | | | 51,00 |
| Caixa (35) | Pagamento de material de expediente. | | | 2.345,00 |
| Caixa (35) | Valor referente a manutenção de veículos | | | 2.450,00 |
| Caixa (35) | Pagamento de combustíveis | | | 4.700,00 |
| Serviços (1351) | Valor referente a receita de serviços | | | 530.890,00 |
| Combustíveis e Lubrificantes (2219) | Pagamento de combustíveis | | 4.700,00 | |
| Energia Elétrica (2324) | Pagamento conta energia elétrica | | 367,57 | |
| Manutenção (2408) | Valor referente a manutenção de veículos | | 2.450,00 | |
| Material de Expediênte (2429) | Pagamento de material de expediente. | | 2.345,00 | |
| Taxa de água (2520) | Pagamento de água | | 51,00 | |
| Telefone (2527) | Pagamento conta telefone e internet | | 100,00 | |
| Caixa (35) | Valor referente a pagamento de serviços contábeis | | | 300,00 |
| Caixa (35) | Valor referente a serviços de terceiros | | | 42.450,00 |
| Assistência Contábil (2184) | Valor referente a pagamento de serviços contábeis | | 300,00 | |
| Serviços de Terceiros (2513) | Valor referente a serviços de terceiros | | 42.450,00 | |
| Caixa (35) | Pagamento de taxas municipais | | | 102.300,00 |
| Despesas Diversas (2275) | Pagamento de taxas municipais | | 102.300,00 | |
| | | **Total do Dia:** | **741.028,99** | **741.028,99** |

Prefeitura Mun. de Nova Colinas-MA
Fls. 655
Assinatura

**VJ MIGUEL ENGENHARIA LTDA** ANTÔNIO BRAS DA SILVA FILHO

CNPJ: 42.764.435/0001-52 NIRE: 21201146336 Data: 19/07/2021

Endereço: Rua Almir Assis, 1001 Centro Gonçalves Dias MA CEP: 65775000

Diário de Dezembro de 2024 Diário: 4 Folha: 19

| Conta | Histórico | NºLote | Débito | Crédito |
|---|---|---|---|---|
| **31 de dezembro de 2024** | | | | |
| Caixa (35) | Valor referente a receita de serviços | | 121.435,99 | |
| Caixa (35) | Compra material de consumo conf. | | | 11.741,50 |
| Simples Nacional a Recolher (798) | Valor referente a Simples Nacional a Pagar | | | 5.736,68 |
| Serviços (1351) | Valor referente a receita de serviços | | | 121.435,99 |
| Material de Uso e Consumo (2443) | Compra material de consumo conf. | | 11.741,50 | |
| Simples Nacional (2744) | Valor referente a Simples Nacional a Pagar | | 5.736,68 | |
| Caixa (35) | Pagamento conta energia elétrica | | | 435,46 |
| Caixa (35) | Pagamento conta telefone e internet | | | 100,00 |
| Caixa (35) | Pagamento de água | | | 51,00 |
| Caixa (35) | Pagamento de combustiveis | | | 5.400,00 |
| Combustiveis e Lubrificantes (2219) | Pagamento de combustiveis | | 5.400,00 | |
| Energia Elétrica (2324) | Pagamento conta energia elétrica | | 435,46 | |
| Taxa de água (2520) | Pagamento de água | | 51,00 | |
| Telefone (2527) | Pagamento conta telefone e internet | | 100,00 | |
| Caixa (35) | Valor referente a pagamento de serviços contábeis | | | 300,00 |
| Caixa (35) | Valor referente a serviços de terceiros | | | 54.500,00 |
| Assistência Contábil (2184) | Valor referente a pagamento de serviços contábeis | | 300,00 | |
| Serviços de Terceiros (2513) | Valor referente a serviços de terceiros | | 54.500,00 | |
| Mercadoria (182) | compras de mercadorias | | 23.800,00 | |
| Fornecedores a Pagar (658) | compras de mercadorias | | | 23.800,00 |
| Caixa (35) | Pagamento de taxas municipais | | | 130.500,00 |
| Despesas Diversas (2275) | Pagamento de taxas municipais | | 130.500,00 | |
| Lucros Acumulados (1190) | Encerramento Do Exercicio | | | 1.807.619,11 |
| Serviços (1351) | Encerramento Do Exercicio | | 3.476.852,00 | |

Prefeitura Mun. de Nova Colinas-MA
000656
Assinatura

**VJ MIGUEL ENGENHARIA LTDA** ANTÔNIO BRAS DA SILVA FILHO

CNPJ: 42.764.435/0001-52 NIRE: 21201146336 Data: 19/07/2021

Endereço: Rua Almir Assis, 1001 Centro Gonçalves Dias MA CEP: 65775000

Diário de Dezembro de 2024 Diário: 4 Folha: 20

| Conta | Histórico | NºLote | Débito | Crédito |
|---|---|---|---|---|
| **31 de dezembro de 2024** | | | | |
| Assistência Contábil (2184) | Encerramento Do Exercício | | | 3.600,00 |
| Combustiveis e Lubrificantes (2219) | Encerramento Do Exercício | | | 45.980,00 |
| Despesas Diversas (2275) | Encerramento Do Exercício | | | 895.310,00 |
| Energia Elétrica (2324) | Encerramento Do Exercício | | | 4.506,04 |
| Manutenção (2408) | Encerramento Do Exercício | | | 46.200,00 |
| Material de Expediênte (2429) | Encerramento Do Exercício | | | 12.904,00 |
| Material de Uso e Consumo (2443) | Encerramento Do Exercício | | | 107.588,00 |
| Serviços de Terceiros (2513) | Encerramento Do Exercício | | | 525.040,00 |
| Taxa de água (2520) | Encerramento Do Exercício | | | 612,00 |
| Telefone (2527) | Encerramento Do Exercício | | | 1.200,00 |
| Impostos e Taxas Municipais (2716) | Encerramento Do Exercício | | | 600,00 |
| Simples Nacional (2744) | Encerramento Do Exercício | | | 25.692,85 |
| RESULTADO DO EXERCÍCIO NO PERÍODO (3066) | Encerramento Do Exercício | | | 3.476.852,00 |
| RESULTADO DO EXERCÍCIO NO PERÍODO (3066) | Encerramento Do Exercício | | 3.600,00 | |
| RESULTADO DO EXERCÍCIO NO PERÍODO (3066) | Encerramento Do Exercício | | 1.200,00 | |
| RESULTADO DO EXERCÍCIO NO PERÍODO (3066) | Encerramento Do Exercício | | 612,00 | |
| RESULTADO DO EXERCÍCIO NO PERÍODO (3066) | Encerramento Do Exercício | | 600,00 | |
| RESULTADO DO EXERCÍCIO NO PERÍODO (3066) | Encerramento Do Exercício | | 25.692,85 | |
| RESULTADO DO EXERCÍCIO NO PERÍODO (3066) | Encerramento Do Exercício | | 4.506,04 | |
| RESULTADO DO EXERCÍCIO NO PERÍODO (3066) | Encerramento Do Exercício | | 46.200,00 | |
| RESULTADO DO EXERCÍCIO NO PERÍODO (3066) | Encerramento Do Exercício | | 12.904,00 | |
| RESULTADO DO EXERCÍCIO NO PERÍODO (3066) | Encerramento Do Exercício | | 107.588,00 | |




**VJ MIGUEL ENGENHARIA LTDA** ANTÔNIO BRAS DA SILVA FILHO

CNPJ: 42.764.435/0001-52 NIRE: 21201146336 Data: 19/07/2021

Endereço: Rua Almir Assis, 1001 Centro Gonçalves Dias MA CEP: 65775000

Diário de Dezembro de 2024 Diário: 4 Folha: 21

| Conta | Histórico | NºLote | Débito | Crédito |
|---|---|---|---|---|
| **31 de dezembro de 2024** | | | | |
| RESULTADO DO EXERCÍCIO NO PERÍODO (3066) | Encerramento Do Exercício | | 525.040,00 | |
| RESULTADO DO EXERCÍCIO NO PERÍODO (3066) | Encerramento Do Exercício | | 45.980,00 | |
| RESULTADO DO EXERCÍCIO NO PERÍODO (3066) | Encerramento Do Exercício | | 895.310,00 | |
| RESULTADO DO EXERCÍCIO NO PERÍODO (3066) | Encerramento Do Exercício | | 1.807.619,11 | |
| | | **Total do Dia:** | **7.307.704,63** | **7.307.704,63** |
| **TOTAL GERAL DO PERÍODO:** | | | **12.154.268,89** | **12.154.268,89** |

Antônio Bras da Silva Filho
Técnico
CPF: 28315960334 CRC: 005821/O-8
RG: 063028030174 Expedição: 14/08/2017

Jonas Lima Silva
Sócio Administrador
CPF: 056.974.693-06
RG: 038929402010-4 Data Expedição: 10/11/2022

Vinicius da Silva Sobral Costa
Sócio Administrador
CPF: 608.291.663-86
RG: 042276522011-8 Data Expedição: 12/12/2016

Prefeitura Mun. de Nova Colinas Ma
000658
Assinatura
Folha: 22

**VJ MIGUEL ENGENHARIA LTDA** ANTÔNIO BRAS DA SILVA FILHO
CNPJ: 42.764.435/0001-52 Rua Almir Assis, 1001 Centro **Gonçalves Dias** MA **65775000**
Balanço Patrimonial encerrado em 31/12/2024 NIRE: 21201146336 Data: 19/07/2021 Diário: 4

| Descrição | Nota | Classificação | Exercício Atual |
|---|---|---|---|
| **ATIVO (7)** | | | |
| **ATIVO CIRCULANTE (14)** | | | |
| **Disponibilidades (21)** | | | |
| **Caixa e Equivalentes de Caixa (28)** | | | |
| Caixa (35) | | 1.1.01.001.00001 | 2.972.403,54D |
| **=Caixa e Equivalentes de Caixa** | | | **2.972.403,54D |
| **=Disponibilidades** | | | **2.972.403,54D |
| **Estoque (168)** | | | |
| **Mercadorias (175)** | | | |
| Mercadoria (182) | | 1.1.03.001.00001 | 23.800,00D |
| **=Mercadorias** | | | *****23.800,00D |
| **=Estoque** | | | *****23.800,00D |
| **=T o t a l - ATIVO CIRCULANTE** | | | **2.996.203,54D |
| **ATIVO NÃO CIRCULANTE (322)** | | | |
| **Imobilizado (427)** | | | |
| **Máquinas e Equipamentos (469)** | | | |
| Equipamentos de Informática (497) | | 1.3.03.003.00004 | 10.000,00D |
| **=Máquinas e Equipamentos** | | | *****10.000,00D |
| **Móveis e Utensílios (532)** | | | |
| Móveis e Utensílios (539) | | 1.3.03.005.00001 | 18.350,00D |
| **=Móveis e Utensílios** | | | *****18.350,00D |
| **(-) Depreciação Acumulada (546)** | | | |
| (-) Máquinas e Equipamentos (560) | | 1.3.03.006.00002 | 2.500,00C |
| (-) Móveis e Utensílios (567) | | 1.3.03.006.00003 | 3.000,00C |
| **=(-) Depreciação Acumulada** | | | ******5.500,00C |
| **=Imobilizado** | | | *****22.850,00D |
| **=T o t a l - ATIVO NÃO CIRCULANTE** | | | *****22.850,00D |
| **=T o t a l - ATIVO** | | | **3.019.053,54D |

Sob as penas da lei, declaramos que as informações aqui contidas são verdadeiras e nos responsabilizamos por todas elas de acordo com a documentação que nos foi apresentada.

VINICIUS DA SILVA SOBRAL COSTA
CPF:608.291.663-86
RG:042276522011-8 Data de expedição:12/12/2016
Sócio Administrador

Antônio Bras da Silva Filho
Tec.Contabil
CPF:283.159.603-34 CRC:005821/O-8

JONAS LIMA SILVA
CPF:056.974.693-06
RG:038929402010-4 Data de expedição:10/11/2022
Sócio Administrador

Prefeitura Mun. de Nova Colinas-Ma
Assinatura

**VJ MIGUEL ENGENHARIA LTDA** ANTÔNIO BRAS DA SIL... 000659
CNPJ: 42.764.435/0001-52 Rua Almir Assis, 1001 Centro **Gonçalves Dias** MA **65775000**
Balanço Patrimonial encerrado em 31/12/2024 NIRE: 21201146336 Data: 19/07/2021 Diário: 4 Folha: 23

| Descrição | Nota | Classificação | Exercício Atual |
|---|---|---|---|
| **PASSIVO E PATRIMÔNIO LÍQUIDO (630)** | | | |
| **PASSIVO CIRCULANTE (637)** | | | |
| **Fornecedores (644)** | | | |
| **Fornecedores Nacionais / Estrangeiros (651)** | | | |
| Fornecedores a Pagar (658) | | 2.1.01.001.00001 | 23.800,00C |
| **=Fornecedores Nacionais / Estrangeiros** | | | *****23.800,00C |
| **=Fornecedores** | | | *****23.800,00C |
| **Obrigações Fiscais (735)** | | | |
| **Impostos a Recolher (742)** | | | |
| Simples Nacional a Recolher (798) | | 2.1.03.001.00008 | 5.736,68C |
| **=Impostos a Recolher** | | | ******5.736,68C |
| **=Obrigações Fiscais** | | | ******5.736,68C |
| **Obrigações Trabalhistas e Sociais (805)** | | | |
| **Obrigações Trabalhistas (812)** | | | |
| Honorários a pagar (3129) | | 2.1.04.001.00008 | 0,00 |
| **=Obrigações Trabalhistas** | | | **********0,00C |
| **=Obrigações Trabalhistas e Sociais** | | | **********0,00C |
| **=T o t a l - PASSIVO CIRCULANTE** | | | *****29.536,68C |
| **PATRIMÔNIO LÍQUIDO (1099)** | | | |
| **Capital Social (1106)** | | | |
| **Capital Subscrito (1113)** | | | |
| Capital Social Subscrito (1120) | | 2.3.01.001.00001 | 700.000,00C |
| **=Capital Subscrito** | | | ****700.000,00C |
| **=Capital Social** | | | ****700.000,00C |
| **Lucros/Prejuízos Acumulados (1176)** | | | |
| **Lucros Acumulados (1183)** | | | |
| Lucros Acumulados (1190) | | 2.3.03.001.00001 | 1.807.619,11C |
| **=Lucros Acumulados** | | | **1.807.619,11C |
| **Resultado Líquido do Exercício (1225)** | | | |
| Resultado Liquido do Exercicio (1232) | | 2.3.03.003.00001 | 481.897,75C |
| **=Resultado Líquido do Exercício** | | | ****481.897,75C |
| **=Lucros/Prejuízos Acumulados** | | | **2.289.516,86C |
| **=T o t a l - PATRIMÔNIO LÍQUIDO** | | | **2.989.516,86C |

Sob as penas da lei, declaramos que as informações aqui contidas são verdadeiras e nos responsabilizamos por todas elas de acordo com a documentação que nos foi apresentada.

VINICIUS DA SILVA SOBRAL COSTA
CPF:608.291.663-86
RG:042276522011-8 Data de expedição:12/12/2016
Sócio Administrador

Antônio Bras da Silva Filho
Tec.Contabil
CPF:283.159.603-34 CRC:005821/O-8

JONAS LIMA SILVA
CPF:056.974.693-06
RG:038929402010-4 Data de expedição:10/11/2022
Sócio Administrador

Prefeitura Mun. de Nova Colinas MA
000660
Assinatura

**VJ MIGUEL ENGENHARIA LTDA** ANTÔNIO BRAS DA SILVA FILHO
CNPJ: 42.764.435/0001-52 Rua Almir Assis, 1001 Centro **Gonçalves Dias** MA **65775000**
Balanço Patrimonial encerrado em 31/12/2024 NIRE: 21201146336 Data: 19/07/2021 Diário: 4 Folha: 24

| Descrição | Nota | Classificação | Exercício Atual |
|---|---|---|---|
| =T o t a l - **PASSIVO E PATRIMÔNIO LÍQUIDO** | | | ****3.019.053,54C** |

Sob as penas da lei, declaramos que as informações aqui contidas são verdadeiras e nos responsabilizamos por todas elas de acordo com a documentação que nos foi apresentada.

VINICIUS DA SILVA SOBRAL COSTA
CPF:608.291.663-86
RG:042276522011-8 Data de expedição:12/12/2016
Sócio Administrador

Antônio Bras da Silva Filho
Tec.Contabil
CPF:283.159.603-34 CRC:005821/O-8

JONAS LIMA SILVA
CPF:056.974.693-06
RG:038929402010-4 Data de expedição:10/11/2022
Sócio Administrador

**VJ MIGUEL ENGENHARIA LTDA**
CNPJ: 42.764.435/0001-52
Endereço: RUA ALMIR ASSIS, 1001

NIRE: 21201146336 Data: 19/07/2021

**ANTÔNIO BRAS DA SILVA FILHO**

Termo de Encerramento

Diário : 004 Folha: 025




# T E R M O D E E N C E R R A M E N T O

CONTÉM ESTE CONJUNTO DE FORMULÁRIOS 25 (VINTE E CINCO) FOLHAS NUMERADAS TIPOGRAFICAMENTE DE 1 (UM) À 25 (VINTE E CINCO), E SERVIU DE LIVRO DIÁRIO, NÚMERO 4(QUATRO), REFERENTE AO PERÍODO DE ESCRITURAÇÃO DE 01 DE JANEIRO DE 2024 A 31 DE DEZEMBRO DE 2024 DA EMPRESA VJ MIGUEL ENGENHARIA LTDA.

CONFORME DETERMINA A INSTRUÇÃO NORMATIVA DREI/SGD/ME Nº 82 DE 19 FEVEREIRO DE 2021, DECLARAMOS QUE O PRESENTE LIVRO ENCONTRA-SE TOTALMENTE ESCRITURADO, DE ACORDO COM A DOCUMENTAÇÃO QUE NOS FOI APRESENTADA, CONTABILIZADA E DEVOLVIDA.

GONÇALVES DIAS, 31 DE DEZEMBRO DE 2024

VINICIUS DA SILVA SOBRAL COSTA
Sócio Administrador
CPF 608.291.663-86

JONAS LIMA SILVA
Sócio Administrador
CPF 056.974.693-06

ANTÔNIO BRAS DA SILVA FILHO
TÉCNICO(A)
CRC 005821/O-8

Prefeitura Municipal de Nova Colinas-MA
Fls: 000662
Assinatura

# ASSINATURA ELETRÔNICA

Certificamos que o ato da empresa VJ MIGUEL ENGENHARIA LTDA consta assinado digitalmente por:

| IDENTIFICAÇÃO DO(S) ASSINANTE(S) | |
|---|---|
| CPF/CNPJ | Nome |
| 05697469306 | JONAS LIMA SILVA |
| 28315960334 | ANTONIO BRAS DA SILVA FILHO |
| 60829166386 | VINICIUS DA SILVA SOBRAL COSTA |

CERTIFICO A AUTENTICAÇÃO EM 12/05/2025 08:18 SOB Nº 20250597764.
PROTOCOLO: 250597764 DE 09/05/2025. NIRE: 21201146336.
VJ MIGUEL ENGENHARIA LTDA

JUCEMA

ANSELMO DIAS CARNEIRO LOPES FILHO
RESPONSÁVEL PELA AUTENTICAÇÃO
SÃO LUÍS, 12/05/2025
empresafacil.ma.gov.br

**Ministério da Indústria e Comércio Exterior e Serviços**
**Secretaria Especial da Micro e Pequena Empresa**
**Departamento de Registro Empresarial e Integração**

JUCEMA

Prefeitura Mun. de Nova Colinas-MA
000663
Assinatura

# TERMO DE AUTENTICAÇÃO - LIVRO DIGITAL

Declaro exatos os Termos de Abertura e de Encerramento do Livro Digital com características abaixo, conferido e autenticado por ANSELMO DIAS CARNEIRO LOPES FILHO, sob a autenticidade nº 12507679556 em 12/05/2025, protocolo 250597764. Para validação de Autenticação dos Termos, deverá ser acessado o Portal de Serviços / verificação de documentos do Empreendedor (http://www.empresafacil.ma.gov.br) e informar o código de verificação.

| Identificação de Empresa | |
|---|---|
| Nome Empresarial: | VJ MIGUEL ENGENHARIA LTDA |
| Número de Registro: | 21201146336 |
| CNPJ: | 42764435000152 |
| Munícipio: | Gonçalves Dias |

| Identificação de Livro Digital | |
|---|---|
| Tipo de Livro: | DIÁRIO |
| Número de Ordem: | 4 |
| Período de Escrituração: | 01/01/2024 - 31/12/2024 |

| Assinante(s) | Nome | CRC/OAB |
|---|---|---|
| 05697469306 | JONAS LIMA SILVA | |
| 28315960334 | ANTONIO BRAS DA SILVA FILHO | MA5821 |
| 60829166386 | VINICIUS DA SILVA SOBRAL COSTA | |

CERTIFICO A AUTENTICAÇÃO EM 12/05/2025 08:18 SOB Nº 20250597764.
PROTOCOLO: 250597764 DE 09/05/2025. CÓDIGO DE VERIFICAÇÃO:
12507679556. NIRE: 21201146336.
VJ MIGUEL ENGENHARIA LTDA

JUCEMA

ANSELMO DIAS CARNEIRO LOPES FILHO
RESPONSÁVEL PELA AUTENTICAÇÃO
SÃO LUÍS, 12/05/2025
empresafacil.ma.gov.br

A validade deste documento, se impresso, fica sujeito à comprovação de sua autenticidade nos respectivos portais, informando seus respectivos códigos de verificação.

**VJ MIGUEL ENGENHARIA LTDA** ANTÔNIO BRAS DA SILVA FILHO
CNPJ: 42.764.435/0001-52 Rua Almir Assis, 1001 Centro Gonçalves Dias MA 65775000
Balanço Patrimonial encerrado em 31/12/2025 NIRE: 21201146336 Data: 19/07/2021 Diário: 5 Folha: 1

Prefeitura de Nova Colinas Assinatura

| Descrição | Nota | Classificação | Exercício Atual |
|---|---|---|---|
| **ATIVO (7)** | | | |
| **ATIVO CIRCULANTE (14)** | | | |
| **Disponibilidades (21)** | | | |
| **Caixa e Equivalentes de Caixa (28)** | | | |
| Caixa (35) | | 1.1.01.001.00001 | 4.129.681,68D |
| **=Caixa e Equivalentes de Caixa** | | | **4.129.681,68D |
| **=Disponibilidades** | | | **4.129.681,68D |
| **Estoque (168)** | | | |
| **Mercadorias (175)** | | | |
| Mercadoria (182) | | 1.1.03.001.00001 | 72.550,00D |
| **=Mercadorias** | | | *****72.550,00D |
| **=Estoque** | | | *****72.550,00D |
| **=T o t a l - ATIVO CIRCULANTE** | | | **4.202.231,68D |
| **ATIVO NÃO CIRCULANTE (322)** | | | |
| **Imobilizado (427)** | | | |
| **Máquinas e Equipamentos (469)** | | | |
| Máquinas (476) | | 1.3.03.003.00001 | 750.000,00D |
| Equipamentos de Informática (497) | | 1.3.03.003.00004 | 10.000,00D |
| **=Máquinas e Equipamentos** | | | ****760.000,00D |
| **Móveis e Utensílios (532)** | | | |
| Móveis e Utensílios (539) | | 1.3.03.005.00001 | 18.350,00D |
| **=Móveis e Utensílios** | | | *****18.350,00D |
| **(-) Depreciação Acumulada (546)** | | | |
| (-) Máquinas e Equipamentos (560) | | 1.3.03.006.00002 | 2.500,00C |
| (-) Móveis e Utensílios (567) | | 1.3.03.006.00003 | 3.000,00C |
| **=(-) Depreciação Acumulada** | | | ******5.500,00C |
| **=Imobilizado** | | | ****772.850,00D |
| **=T o t a l - ATIVO NÃO CIRCULANTE** | | | ****772.850,00D |
| **=T o t a l - ATIVO** | | | **4.975.081,68D |

Sob as penas da lei, declaramos que as informações aqui contidas são verdadeiras e nos responsabilizamos por todas elas de acordo com a documentação que nos foi apresentada.

VINICIUS DA SILVA SOBRAL COSTA
CPF:608.291.663-86
Sócio Administrador

Antônio Bras da Silva Filho
CPF:283.159.603-34
CRC:005821/O-8
Tec.Contabil

JONAS LIMA SILVA
CPF:056.974.693-06
Sócio Administrador

**VJ MIGUEL ENGENHARIA LTDA** ANTÔNIO BRAS DA SILVA FILHO
CNPJ: 42.764.435/0001-52 Rua Almir Assis, 1001 Centro Gonçalves Dias MA 65775000
Balanço Patrimonial encerrado em 31/12/2025 NIRE: 21201146336 Data: 19/07/2021 Diário: 5 Folha: 2

000665

Prefeitura Mun. de Nova Colinas-MA
Assinatura

| Descrição | Nota | Classificação | Exercício Atual |
|---|---|---|---|
| **PASSIVO E PATRIMÔNIO LÍQUIDO (630)** | | | |
| **PASSIVO CIRCULANTE (637)** | | | |
| **Fornecedores (644)** | | | |
| **Fornecedores Nacionais / Estrangeiros (651)** | | | |
| Fornecedores a Pagar (658) | | 2.1.01.001.00001 | 72.550,00C |
| **=Fornecedores Nacionais / Estrangeiros** | | | *****72.550,00C |
| **=Fornecedores** | | | *****72.550,00C |
| **Obrigações Fiscais (735)** | | | |
| **Impostos a Recolher (742)** | | | |
| Simples Nacional a Recolher (798) | | 2.1.03.001.00008 | 2.441,94C |
| **=Impostos a Recolher** | | | ******2.441,94C |
| **=Obrigações Fiscais** | | | ******2.441,94C |
| **=T o t a l - PASSIVO CIRCULANTE** | | | *****74.991,94C |
| **PATRIMÔNIO LÍQUIDO (1099)** | | | |
| **Capital Social (1106)** | | | |
| **Capital Subscrito (1113)** | | | |
| Capital Social Subscrito (1120) | | 2.3.01.001.00001 | 700.000,00C |
| **=Capital Subscrito** | | | ****700.000,00C |
| **=Capital Social** | | | ****700.000,00C |
| **Lucros/Prejuízos Acumulados (1176)** | | | |
| **Lucros Acumulados (1183)** | | | |
| Lucros Acumulados (1190) | | 2.3.03.001.00001 | 3.718.191,99C |
| **=Lucros Acumulados** | | | **3.718.191,99C |
| **Resultado Líquido do Exercício (1225)** | | | |
| Resultado Líquido do Exercício (1232) | | 2.3.03.003.00001 | 481.897,75C |
| **=Resultado Líquido do Exercício** | | | ****481.897,75C |
| **=Lucros/Prejuízos Acumulados** | | | **4.200.089,74C |
| **=T o t a l - PATRIMÔNIO LÍQUIDO** | | | **4.900.089,74C |
| **=T o t a l - PASSIVO E PATRIMÔNIO LÍQUIDO** | | | **4.975.081,68C |

Sob as penas da lei, declaramos que as informações aqui contidas são verdadeiras e nos responsabilizamos por todas elas de acordo com a documentação que nos foi apresentada.

VINICIUS DA SILVA SOBRAL COSTA
CPF:608.291.663-86
Sócio Administrador

Antônio Bras da Silva Filho
CPF:283.159.603-34
CRC:005821/O-8
Tec.Contabil

JONAS LIMA SILVA
CPF:056.974.693-06
Sócio Administrador

**VJ MIGUEL ENGENHARIA LTDA**
CNPJ: 42.764.435/0001-52 NIRE: 21201146336 Data: 19/07/2021
Demonstração do Resultado de Exercício de 01/01/2025 até 31/12/2025

ANTÔNIO BRAS DA SILVA FILHO
Folha: 1




| Descrição | Classificação | Conta | Exercício atual | Exercício anterior |
|---|---|---|---|---|
| **RECEITAS** | **3.1** | **1246** | **4.148.445,55C** | **3.476.852,00C** |
| **Receitas de Venda** | **3.1.01** | **1253** | **4.148.445,55C** | **3.476.852,00C** |
| **Venda de Serviços** | **3.1.01.003** | **1302** | **4.148.445,55C** | **3.476.852,00C** |
| Serviços | 3.1.01.003.00007 | 1351 | 4.148.445,55C | 3.476.852,00C |
| **CUSTOS E DESPESAS** | **3.2** | **1617** | **2.237.872,67D** | **1.669.232,89D** |
| **Custos dos Produtos, Mercadorias e Serviços** | **3.2.01** | **1624** | **110.244,14D** | **0,00D** |
| **Custos com Pessoal** | **3.2.01.003** | **1666** | **110.244,14D** | **0,00D** |
| Rescisão de Contratos de Colaborador | 3.2.01.003.00011 | 1743 | 8.144,90D | 0,00D |
| Salários e Ordenados | 3.2.01.003.00012 | 1750 | 102.099,24D | 0,00D |
| **Despesas Operacionais** | **3.2.02** | **2121** | **2.127.628,53D** | **1.669.232,89D** |
| **Despesas Administrativas** | **3.2.02.001** | **2128** | **2.021.105,57D** | **1.642.940,04D** |
| Assistência Contábil | 3.2.02.001.00008 | 2184 | 5.200,00D | 3.600,00D |
| Combustiveis e Lubrificantes | 3.2.02.001.00013 | 2219 | 61.310,00D | 45.980,00D |
| Despesas Diversas | 3.2.02.001.00021 | 2275 | 736.421,15D | 895.310,00D |
| Energia Elétrica | 3.2.02.001.00028 | 2324 | 6.324,42D | 4.506,04D |
| Manutenção | 3.2.02.001.00040 | 2408 | 37.070,00D | 46.200,00D |
| Material de Expediênte | 3.2.02.001.00043 | 2429 | 22.380,00D | 12.904,00D |
| Material de Uso e Consumo | 3.2.02.001.00045 | 2443 | 169.240,00D | 107.588,00D |
| Serviços de Terceiros | 3.2.02.001.00055 | 2513 | 981.300,00D | 525.040,00D |
| Taxa de água | 3.2.02.001.00056 | 2520 | 660,00D | 612,00D |
| Telefone | 3.2.02.001.00057 | 2527 | 1.200,00D | 1.200,00D |
| **Despesas com Pessoal** | **3.2.02.002** | **2548** | **31.712,85D** | **0,00D** |
| Décimo Terceiro Salário | 3.2.02.002.00003 | 2569 | 5.362,82D | 0,00D |
| Previdência Social | 3.2.02.002.00010 | 2618 | 26.350,03D | 0,00D |
| **Despesas Tributárias, Taxas e Contribuições** | **3.2.02.003** | **2660** | **74.810,11D** | **26.292,85D** |
| FGTS - Fundo de Garantia do Tempo de Serviço | 3.2.02.003.00004 | 2688 | 7.449,26D | 0,00D |
| postos e Taxas Municipais | 3.2.02.003.00008 | 2716 | 675,50D | 600,00D |
| ...nples Nacional | 3.2.02.003.00012 | 2744 | 66.685,35D | 25.692,85D |
| **DESPESAS FINANCEIRAS LÍQUIDAS** | | | **0,00C** | **0,00C** |
| **RESULTADO OPERACIONAL BRUTO** | | | **1.910.572,88C** | **1.807.619,11C** |
| **LUCRO/PREJUÍZO LÍQUIDO DO EXERCÍCIO** | | | **1.910.572,88C** | **1.807.619,11C** |

Sob as penas da lei, declaramos que as informações aqui contidas são verdadeiras e nos responsabilizamos por todas elas de acordo com a documentação que nos foi apresentada.

Gonçalves Dias, 31 de dezembro de 2025.

VINICIUS DA SILVA SOBRAL COSTA
CPF:608.291.663-86
Sócio Administrador

Antônio Bras da Silva Filho
CPF:283.159.603-34
CRC:005821/O-8
Tec.Contabil

JONAS LIMA SILVA
CPF:056.974.693-06
Sócio Administrador

**VJ MIGUEL ENGENHARIA LTDA**
CNPJ: 42.764.435/0001-52 NIRE: 21201146336 Data: 19/07/2021
Análise Econômica e Financeira de 01/01/2025 até 31/12/2025

ANTÔNIO BRAS DA SILVA FILHO

Folha [illegible]

Assinatura

**Dados extraídos no período**

| | |
|---|---|
| Ativo | R$ 4.975.081,68 |
| Ativo Circulante | R$ 4.202.231,68 |
| Ativo Disponível | R$ 4.129.681,68 |
| Ativo não Circulante | R$ 772.850,00 |
| Ativo Realizável a LP | R$ 0,00 |
| Estoques | R$ 72.550,00 |
| Passivo Circulante | R$ 74.991,94 |
| Passivo não Circulante | R$ 0,00 |
| Patrimônio Líquido | R$ 2.989.516,86 |
| Resultado de exercícios Futuros | R$ 0,00 |
| Lucro/Prejuízo do Exercício | R$ 0,00 |
| Vendas Líquidas | R$ 0,00 |
| Resultado Antes das Provisões | R$ 0,00 |

**Rentabilidade do Investimento Total**

Resultado Antes das Provisões 0,00

Ativo 4.975.081,68 = 0,00

Quanto maior, melhor. O resultado é de 0% do investimento total.

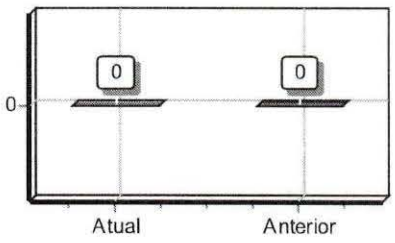


**Rentabilidade do Capital Próprio**

Resultado Antes das Provisões 0,00

Patrimônio Líquido 2.989.516,86 = 0,00

Quanto maior, melhor. O resultado é de 0% do capital próprio.

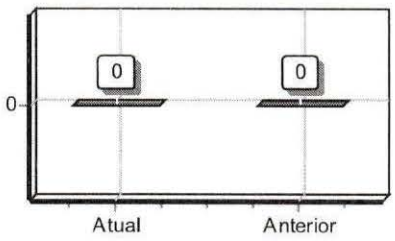


**Rentabilidade do Ativo ROA**

Lucro/Prejuízo 0,00

ivo 4.975.081,68 = 0,00

Quanto maior, melhor. A empresa obtém R$0,00 de lucro para cada R$100,00 de investimento total.

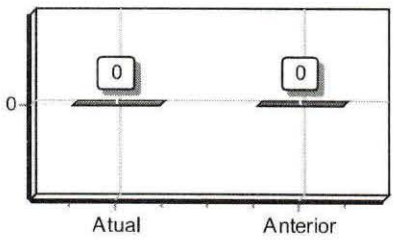


**Rentabilidade do Patrimônio Líquido ROE**

Lucro/Prejuízo 0,00

Patrimônio Líquido 2.989.516,86 = 0,00

Quanto maior, melhor. A empresa obtém R$0,00 de lucro para cada R$100.00 de capital próprio investido, em média.

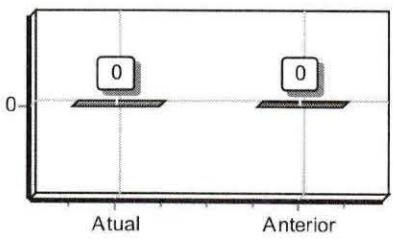

Prefeitura Mun. de Nova Colinas-MA
Folha
Assinatura

**Endividamento Total**

| | | |
|---|---|---|
| Passivo Circulante + Passivo não Circulante (Obrigações a LP) | 74.991,94 | |
| Ativo | 4.975.081,68 | = 0,02 |

Quanto menor, melhor. O capital de terceiros representa 2% do ativo total.

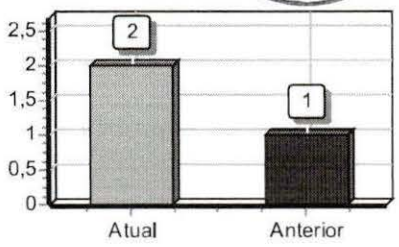


**Grau de Endividamento**

| | | |
|---|---|---|
| Passivo Circulante + Passivo não Circulante (Obrigações a LP) | 74.991,94 | |
| Patrimônio Líquido | 2.989.516,86 | = 0,03 |

Quanto menor, melhor. O capital de terceiros equivale a 3% do capital próprio.

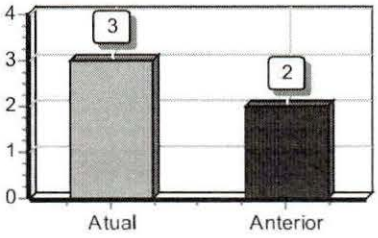


**Composição de Endividamento**

| | | |
|---|---|---|
| Passivo Circulante | 74.991,94 | |
| Passivo Circulante + Passivo não Circulante (Obrigações a LP) | 74.991,94 | = 1,00 |

Quanto menor, melhor. As obrigações a curto prazo representam 100% das obrigações totais.

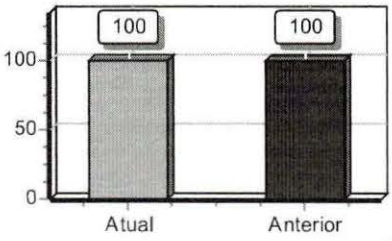


**Capital de Giro Terceiros**

| | | |
|---|---|---|
| Patrimônio Líquido + Resultado de Exercícios Futuros | 2.989.516,86 | |
| Ativo | 4.975.081,68 | = 0,60 |

Quanto menor, melhor. O Capital de Terceiros representa 60 % do Ativo Total.

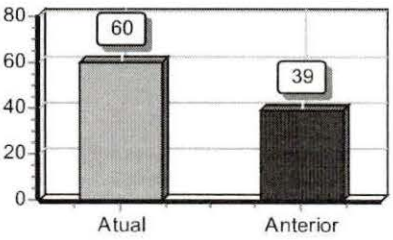


**Capital de Giro Próprio**

| | | |
|---|---|---|
| Patrimônio Líquido | 2.989.516,86 | |
| Ativo Circulante | 4.202.231,68 | = 0,71 |

Quanto maior, melhor. O Capital Próprio representa 71 % do ativo Circulante.

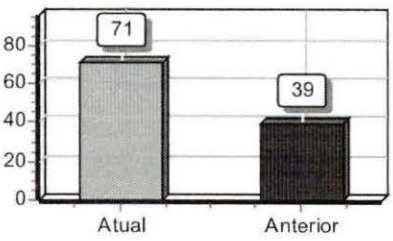

**VJ MIGUEL ENGENHARIA LTDA**
CNPJ: 42.764.435/0001-52 NIRE: 21201146336 Data: 19/07/2021
Análise Econômica e Financeira de 01/01/2025 até 31/12/2025

ANTÔNIO BRAS DA SILVA FILHO

Folha 000669

Assinatura

**Solvência Geral**

| | | |
|---|---|---|
| Ativo | 4.975.081,68 | |
| Passivo Circulante + Passivo não Circulante (Obrigações a LP) | 74.991,94 | = 66,34 |

Quanto maior, melhor. O investimento total equivale a 6634 % do capital de terceiros.

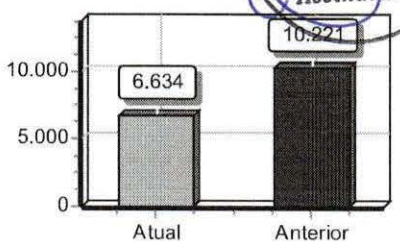


**Participação de Terceiros**

| | | |
|---|---|---|
| Passivo Circulante + Passivo não Circulante (Obrigações a LP) | 74.991,94 | |
| Ativo | 4.975.081,68 | = 0,02 |

Quanto menor, melhor. O capital de terceiros representa 2 % do investimento total.

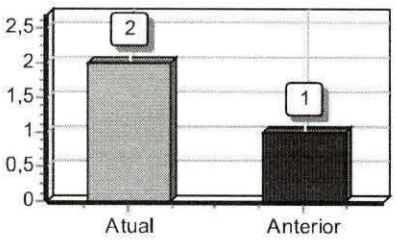


**Margem Líquida**

| | | |
|---|---|---|
| Lucro/Prejuizo do Exercício (x 100) | 0,00 | |
| Vendas Líquidas | 0,00 | = 0,00 |

Quanto maior, melhor. A empresa obtém R$0,00 de lucro para cada R$100,00 vendidos

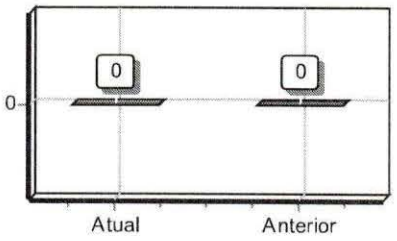


**Liquidez Geral**

| | | |
|---|---|---|
| Ativo Circulante + Ativo Realizável a LP | 4.202.231,68 | |
| ssivo Circulante + Passivo Não-Circulante (Obrigações a LP) | 74.991,94 | = 56,04 |

Quanto maior, melhor. A empresa possui R$56,04 de ativo Circulante e ativo realizável a longo prazo para cada R$1,00 de dívida total.

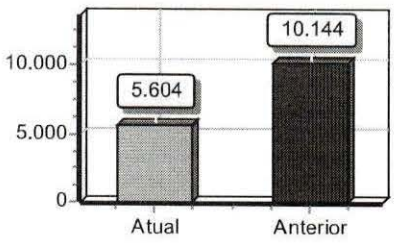


**Liquidez Corrente**

| | | |
|---|---|---|
| Ativo Circulante | 4.202.231,68 | |
| Passivo Circulante | 74.991,94 | = 56,04 |

Quanto maior, melhor. A empresa possui R$56,04 de ativo circulante para cada R$1,00 de dívida de curto prazo.

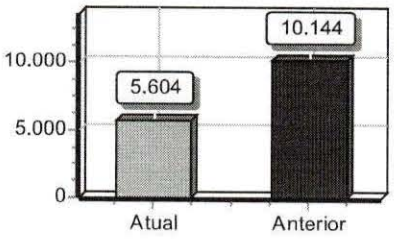

**VJ MIGUEL ENGENHARIA LTDA**
CNPJ: 42.764.435/0001-52 NIRE: 21201146336 Data: 19/07/2021
Análise Econômica e Financeira de 01/01/2025 até 31/12/2025

ANTÔNIO BRAS DA SILVA FILHO

Folhas: 000670

Prefeitura Mun. de Colinas-MA
Assinatura

**Liquidez Seca**

| | | |
|---|---|---|
| Ativo Circulante - Estoques | 4.129.681,68 | |
| Passivo Circulante | 74.991,94 | = 55,07 |

Quanto maior, melhor. A empresa possui R$55,07 de ativo circulante para cada R$1,00 de dívida de curto prazo, sem comprometer os estoques.

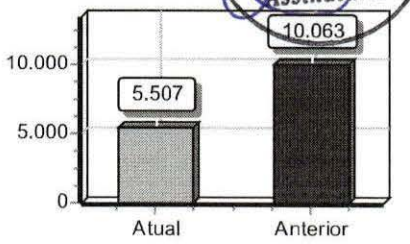


**Liquidez Imediata**

| | | |
|---|---|---|
| Ativo Disponível | 4.129.681,68 | |
| Passivo Circulante | 74.991,94 | = 55,07 |

Quanto maior, melhor. A empresa possui R$55,07 de disponibilidades para cada R$1,00 de dívida de curto prazo.

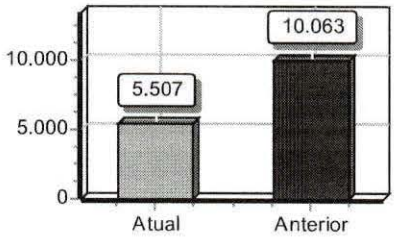


**Liquidez de Recursos Próprios**

| | | |
|---|---|---|
| Ativo Circulante - Passivo Circulante | 4.127.239,74 | |
| Patrimônio Líquido | 2.989.516,86 | = 1,38 |

Quanto maior, melhor. A dependência de capitalização a curto prazo é de 138%

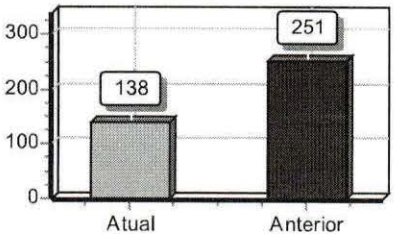


**Capitalização**

| | | |
|---|---|---|
| Patrimônio Líquido | 2.989.516,86 | |
| ivo | 4.975.081,68 | = 0,60 |

Quanto maior, melhor. O capital próprio equivale a 60% do investimento total.

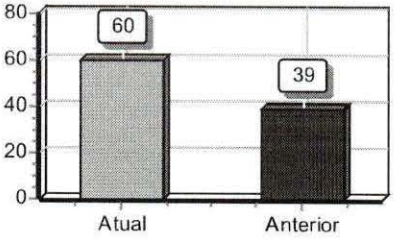


**Giro do Ativo**

| | | |
|---|---|---|
| Vendas Líquidas | 0,00 | |
| Ativo | 4.975.081,68 | = 0,00 |

Quanto maior, melhor. A empresa vendeu R$0,00 para cada R$1,00 de investimento total

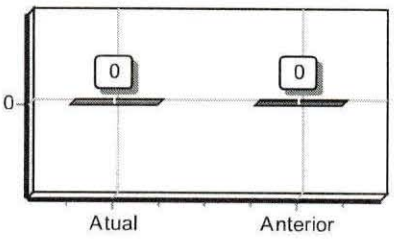

**VJ MIGUEL ENGENHARIA LTDA** ANTÔNIO BRAS DA SILVA FILHO
CNPJ: 42.764.435/0001-52 NIRE: 21201146336 Data: 19/07/2021
Análise Econômica e Financeira de 01/01/2025 até 31/12/2025 Folha: 5

Prefeitura de Nova Colinas-MA
000671
Assinatura

**Imobilização do Patrimônio Líquido**

| | | |
|---|---|---|
| Ativo não Circulante (exceto Ativo Realizável a LP) | 772.850,00 | |
| Patrimônio Líquido | 2.989.516,86 | = 0,26 |

Quanto menor, melhor. A imobilização representa 26% do capital próprio.

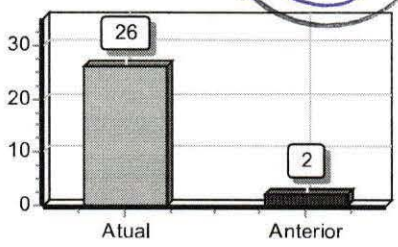


**Imobilização dos Recursos Não Correntes**

| | | |
|---|---|---|
| Ativo não Circulante (exceto Ativo Realizável a LP) | 772.850,00 | |
| Patrimônio Líquido + Passivo Não-Circulante (Obrigações a LP) | 2.989.516,86 | = 0,26 |

Quanto menor, melhor. 26% dos recursos não correntes foram destinados à imobilização.

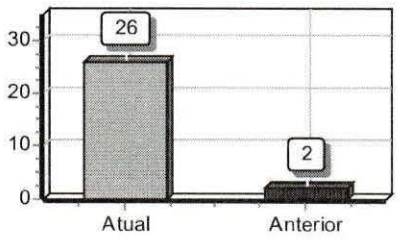


**Imobilização do Investimento Total**

| | | |
|---|---|---|
| Ativo não Circulante (exceto Ativo Realizável a LP) | 772.850,00 | |
| Ativo | 4.975.081,68 | = 0,16 |

Quanto menor, melhor. A imobilização representa 16% do investimento total.

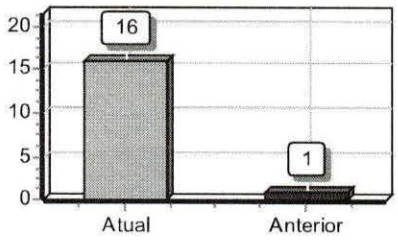


Sob as penas da lei, declaramos que as informações aqui contidas são verdadeiras e nos responsabilizamos por todas elas de acordo com a documentação que nos foi apresentada.

Gonçalves Dias, 31 de dezembro de 2025.

VINICIUS DA SILVA SOBRAL COSTA
CPF:608.291.663-86
Sócio Administrador

Antônio Bras da Silva Filho
CPF:283.159.603-34
CRC:005821/O-8
Tec.Contabil

JONAS LIMA SILVA
CPF:056.974.693-06
Sócio Administrador

Prefeitura Municipal de Gonçalves Dias-MA
000672
Assinatura

# VJ MIGUEL ENGENHARIA LTDA

**CNPJ: 42.764.435/0001-52**
**Rua Almir Assis, 1001 - Centro, CEP: 65.775-000 - Gonçalves Dias (MA)**
**NIRE: 21201146336**

## NOTAS EXPLICATIVAS ÀS DEMONSTRAÇÕES CONTÁBEIS LEVANTADAS EM 31.12.2025

### NOTA 01 - CONTEXTO OPERACIONAL

A empresa VJ Miguel Engenharia Ltda é uma sociedade por ações de capital fechado, tendo como objetivo principal demonstrar exemplo de uma nota explicativa, visando a melhor utilização desta rotina do Alterdata Contábil.

### NOTA 02 - ELABORAÇÃO E APRESENTAÇÃO DAS DEMONSTRAÇÕES CONTÁBEIS

As Demonstrações Contábeis foram elaboradas em obediência aos preceitos da Legislação Comercial e das Leis das Sociedades Anônimas e em conformidade aos Princípios da Contabilidade conforme práticas contábeis adotadas no Brasil.

### NOTA 03 - PRINCIPAIS PRATICAS CONTÁBEIS

a) **REGIME DE ESCRITURAÇÃO**

Foi adotado o regime de competência para o registro das mutações patrimoniais ocorridas no exercício. A aplicação deste regime implica no reconhecimento dos ingressos, dispêndios e das receitas, custos e despesas quando ganhas ou incorridas, independentemente de seu efetivo recebimento ou pagamento.

b) **DEPRECIAÇÕES**

Os encargos de depreciação foram calculados pelo método linear, com base nas taxas legalmente admitidas, registradas a débito dos dispêndios de produção e dos dispêndios e despesas operacionais.

c) **CRÉDITOS DE DIFÍCIL RECUPERAÇÃO**

Foi constituída provisão para créditos de liquidação duvidosa, em montante considerado suficiente para cobrir eventuais perdas na realização dos créditos. Neste exercício foram reconhecidas como perdas o montante demonstrado no presente balanço.

d) **ESTOQUES**

Os estoques são demonstrados pelo custo médio de aquisição ou produção, inferiores, respectivamente, ao custo de reposição e ao valor de realização. As demais mercadorias existentes nos estoques foram avaliadas pelo preço de aquisição, despojadas dos impostos e contribuições recuperáveis.

Sob as penas da lei, declaramos que as informações aqui contidas são verdadeiras e nos responsabilizamos por todas elas de acordo com a documentação que nos foi apresentada.

VINICIUS DA SILVA SOBRAL COSTA
CPF:608.291.663-86
Sócio Administrador

Antônio Bras da Silva Filho
CPF:283.159.603-34
CRC:005821/O-8
Tec.Contabil

JONAS LIMA SILVA
CPF:056.974.693-06
Sócio Administrador

VJ MIGUEL ENGENHARIA LTDA
CNPJ: 42.764.435/0001-52 NIRE: 21201146336 Data: 19/07/2021 ANTÔNIO BRAS DA SILVA FILHO
Notas Explicativas de 01/01/2025 até 31/12/2025 Diário: 5 Folha: 4

000673
Assinatura

e) **DISPÊNDIOS ANTECIPADOS**

Os dispêndios antecipados estão registrados no Ativo Circulante, sendo apropriados mensalmente, pelo regime de competência.

f) **VENDAS PARA ENTREGA FUTURA**

Os saldos das vendas realizadas para entrega futura estão contabilizados no Passivo Circulante e serão reconhecidas como ingressos e receitas de vendas quando da sua efetiva remessa.

**NOTA 04 - CAPITAL SOCIAL**

O capital social é de R$ 700.000,00 (setecentos mil de reais), dividido em quotas de valor unitário equivalente a R$ 1,00 (um real).

**NOTA 05 - REGISTRO**

A empresa VJ MIGUEL ENGENHARIA LTDA, registrada no Cadastro Nacional de Pessoa Jurídica com o CNPJ nº 42.764.435/0001-52 e na JUCEMA com o NIRE nº 21201146336 de 19/07/2021.

**NOTA 06 - REGIME TRIBUTÁRIO**

A empresa tem regime de tributação sobre SIMPLES NACIONAL e enquadramento empresarial de EPP.

**NOTA 07 - FATURAMENTO**

O faturamento do ano de 2025, conforme a demonstração do resultado do exercício foi de R$ 4.148.445,55 (quatro milhões, cento e quarenta e oito mil, quatrocentos e quarenta e cinco reais e cinquenta e cinco centavos).

**NOTA 08 - ATIVO**

A empresa possui no seu disponível total de valor de R$ 4.202.231,68 (quatro milhões, duzentos e dois mil, duzentos e trinta e um reais e sessenta e oito centavos).

**NOTA 09- COMPOSIÇÃO DO ATIVO IMOBILIZADO**

| Conta | Valor dos Bens | Deprec. Acumulada | Valor Residual |
|---|---|---|---|
| Máquinas e Equipamentos | 760.000,00 | (2.500,00) | 757.500,00 |
| Móveis e Utensílios | 18.350,00 | (3.000,00) | 15.350,00 |
| **TOTAL** | **778.350,00** | **(5.500,00)** | **772.850,00** |

Sob as penas da lei, declaramos que as informações aqui contidas são verdadeiras e nos responsabilizamos por todas elas de acordo com a documentação que nos foi apresentada.

VINICIUS DA SILVA SOBRAL COSTA
CPF:608.291.663-86
Sócio Administrador

Antônio Bras da Silva Filho
CPF:283.159.603-34
CRC:005821/O-8
Tec.Contabil

JONAS LIMA SILVA
CPF:056.974.693-06
Sócio Administrador

**VJ MIGUEL ENGENHARIA LTDA**
CNPJ: 42.764.435/0001-52 NIRE: 21201146336 Data: 19/07/2021
Demonstração do Fluxo de Caixa Direto de 01/01/2025 até 31/12/2025

ANTÔNIO BRAS DA SILVA FILHO

| Descrição | Exercício Atual | Exercício Anterior |
|---|---|---|
| **Atividades Operacionais** | **R$4.148.445,55C** | **R$3.476.852,00C** |
| Recebimento de Clientes | R$4.148.445,55C | R$3.476.852,00C |
| Recebimento de Juros | R$0,00C | R$0,00C |
| Duplicatas Descontadas | R$0,00C | R$0,00C |
| **Pagamentos** | **R$106.522,96D** | **R$26.292,85D** |
| (-)Fornecedores | R$0,00C | R$0,00C |
| (-)Impostos | R$74.810,11D | R$26.292,85D |
| (-)Salários | R$31.712,85D | R$0,00C |
| (-)Juros | R$0,00C | R$0,00C |
| (-)Despesas Pagas Antecipadamente | R$0,00C | R$0,00C |
| **Caixa Líquido Consumido nas Atividades Operacionais** | **R$4.041.922,59C** | **R$3.450.559,15C** |
| **Atividades de Investimento** | | |
| Reconhecimento pela venda de imobilizado | R$0,00C | R$0,00C |
| Pagamento pela compra de imobilizado | R$0,00C | R$0,00C |
| **Caixa Líquido Consumido nas Atividades de Investimento** | **R$0,00C** | **R$0,00C** |
| **Atividades de Financiamento** | | |
| Aumento de capital | R$700.000,00C | R$700.000,00C |
| Empréstimo de curto prazo | R$0,00C | R$0,00C |
| Pagamento de dividendos | R$0,00C | R$0,00C |
| **Caixa Líquido Gerado nas Atividades de Financiamento** | **R$700.000,00C** | **R$700.000,00C** |
| **Aumento Líquido no Caixa e Equivalente de Caixa** | **R$4.741.922,59C** | **R$4.150.559,15C** |
| **Saldo de Caixa + Equivalente de Caixa no ano anterior** | **R$4.850.559,15C** | **R$700.000,00C** |
| **Saldo de Caixa + Equivalente de Caixa do ano atual** | **R$9.592.481,74C** | **R$4.850.559,15C** |

Sob as penas da lei, declaramos que as informações aqui contidas são verdadeiras e nos responsabilizamos por todas elas de acordo com a documentação que nos foi apresentada.

Gonçalves Dias, 31 de dezembro de 2025.

VINICIUS DA SILVA SOBRAL COSTA
CPF:608.291.663-86
Sócio Administrador

Antônio Bras da Silva Filho
CPF:283.159.603-34
CRC:005821/O-8
Tec.Contabil

JONAS LIMA SILVA
CPF:056.974.693-06
Sócio Administrador

**VJ MIGUEL ENGENHARIA LTDA**
CNPJ: 42.764.435/0001-52 NIRE: 21201146336 Data: 19/07/2021
Demonstração de Lucros ou Prejuízos Acumulados de 01/01/2025 até 31/12/2025

ANTÔNIO BRAS DA SILVA FILHO

Folha 00675

| Descrição | Exercício Atual | Exercício Anterior |
|---|---|---|
| **Saldo do Início do Período** | **R$481.897,75C** | **R$481.897,75C** |
| **Ajustes de exercícios anteriores** | **R$0,00C** | **R$0,00C** |
| Efeitos da mudança de critérios contábeis | R$0,00C | R$0,00C |
| Retificação de erro de exercícios anteriores | R$0,00C | R$0,00C |
| **Resultado do período** | | |
| Lucro/Prejuízo do Exercício | R$481.897,75C | R$481.897,75C |
| **Proposta Administração do Lucro** | | |
| Reserva de Capital | R$0,00C | R$0,00C |
| Reservas de Lucro | R$0,00C | R$0,00C |
| Distribuição de Lucros | R$0,00C | R$0,00C |
| **Saldo Atual** | **R$963.795,50C** | **R$963.795,50C** |

Sob as penas da lei, declaramos que as informações aqui contidas são verdadeiras e nos responsabilizamos por todas elas de acordo com a documentação que nos foi apresentada.

Gonçalves Dias, 31 de dezembro de 2025.

VINICIUS DA SILVA SOBRAL COSTA
CPF:608.291.663-86
Sócio Administrador

Antônio Bras da Silva Filho
CPF:283.159.603-34
CRC:005821/O-8
Tec.Contabil

JONAS LIMA SILVA
CPF:056.974.693-06
Sócio Administrador

Prefeitura Mun. de Arquias-MA
Fls: 000676
Assinatura

VJ MIGUEL ENGENHARIA LTDA
CNPJ: 42.764.435/0001-52 NIRE: 21201146336 Data: 19/07/2021
Demonstração das Mutações do Patrimônio Líquido de 01/01/2025 até 31/12/2025

ANTES COMPARATIVO EXERCÍCIO

DEMONSTRAÇÃO DAS MUTAÇÕES DO PATRIMÔNIO LÍQUIDO DO EXERCÍCIO

| Histórico | Capital Social Integralizado | RESERVAS DE CAPITAL | | RESERVAS DE LUCROS | | | | Lucros ou Prejuízos Acumulados | Outros Resultados Abrangentes | Total |
|---|---|---|---|---|---|---|---|---|---|---|
| | | Ações em Tesouraria | Subvenções para Investimentos | Reserva de Reavaliação | Reserva para Contingência | Reserva Estatutária | Reserva Legal | | | |
| Saldos Iniciais | 0,00 | 0,00 | 0,00 | 0,00 | 0,00 | 0,00 | 0,00 | 481.897,75 | 0,00 | 481.897,75 |
| **AJUSTES DE EXERCÍCIOS ANTERIORES** | | | | | | | | | | |
| Efeitos de mudança de critérios contábeis | 0,00 | 0,00 | 0,00 | 0,00 | 0,00 | 0,00 | 0,00 | 0,00 | 0,00 | 0,00 |
| etificação de erros de exercícios anteriores | 700.000,00 | 0,00 | 0,00 | 0,00 | 0,00 | 0,00 | 0,00 | 2.289.516,86 | 0,00 | 2.989.516,86 |
| **CAPITAL** | | | | | | | | | | |
| Aumento de Capital | 0,00 | 0,00 | 0,00 | 0,00 | 0,00 | 0,00 | 0,00 | 0,00 | 0,00 | 0,00 |
| Gastos com emissões de Ações | 0,00 | 0,00 | 0,00 | 0,00 | 0,00 | 0,00 | 0,00 | 0,00 | 0,00 | 0,00 |
| Ações em Tesouraria Adquiridas | 0,00 | 0,00 | 0,00 | 0,00 | 0,00 | 0,00 | 0,00 | 0,00 | 0,00 | 0,00 |
| Ações em Tesouraria Vendidas | 0,00 | 0,00 | 0,00 | 0,00 | 0,00 | 0,00 | 0,00 | 0,00 | 0,00 | 0,00 |
| Dividendos | 0,00 | 0,00 | 0,00 | 0,00 | 0,00 | 0,00 | 0,00 | 0,00 | 0,00 | 0,00 |
| **TRANSAÇÕES DE CAPITAL COM SÓCIOS** | | | | | | | | | | |
| Lucro Líquido do Período | 700.000,00 | 0,00 | 0,00 | 0,00 | 0,00 | 0,00 | 0,00 | 2.289.516,86 | 0,00 | 2.989.516,86 |
| Ajustes de Instrumentos Financeiros | 0,00 | 0,00 | 0,00 | 0,00 | 0,00 | 0,00 | 0,00 | 0,00 | 0,00 | 0,00 |
| Tributos s/ Ajustes de Instrumentos Financeiros | 0,00 | 0,00 | 0,00 | 0,00 | 0,00 | 0,00 | 0,00 | 0,00 | 0,00 | 0,00 |
| Equivalência Patrimonial ganhos abrangentes Coligadas | 0,00 | 0,00 | 0,00 | 0,00 | 0,00 | 0,00 | 0,00 | 0,00 | 0,00 | 0,00 |
| Ajustes de Conversão do Período | 0,00 | 0,00 | 0,00 | 0,00 | 0,00 | 0,00 | 0,00 | 0,00 | 0,00 | 0,00 |
| Tributos s/ ajustes de conversão do Período | 0,00 | 0,00 | 0,00 | 0,00 | 0,00 | 0,00 | 0,00 | 0,00 | 0,00 | 0,00 |
| **OUTROS RESULTADOS ABRANGENTES** | | | | | | | | | | |
| Ajuste Instrumentos Financeiros Reclassificação p/ Resultado | 0,00 | 0,00 | 0,00 | 0,00 | 0,00 | 0,00 | 0,00 | 0,00 | 0,00 | 0,00 |

Prefeitura Municipal de Nova Colinas - MA
000677
ANTONIO BRAS DA SILVA FILHO
Folha
Assinatura

**VJ MIGUEL ENGENHARIA LTDA**
CNPJ: 42.764.435/0001-52 NIRE: 21201146336 Data: 19/07/2021
Demonstração das Mutações do Patrimônio Líquido de 01/01/2025 até 31/12/2025

DEMONSTRAÇÃO DAS MUTAÇÕES DO PATRIMÔNIO LÍQUIDO DO EXERCÍCIO

| Histórico | Capital Social Integralizado | RESERVAS DE CAPITAL | | RESERVAS DE LUCROS | | | | Lucros ou Prejuízos Acumulados | Outros Resultados Abrangentes | Total |
|---|---|---|---|---|---|---|---|---|---|---|
| | | Ações em Tesouraria | Subvenções para Investimentos | Reserva de Reavaliação | Reserva para Contingência | Reserva Estatutária | Reserva Legal | | | |
| Realização da Reserva de Reavaliação | 0,00 | 0,00 | 0,00 | 0,00 | 0,00 | 0,00 | 0,00 | 0,00 | 0,00 | 0,00 |
| Tributos s/ Realização da Reserva De Reavaliação | 0,00 | 0,00 | 0,00 | 0,00 | 0,00 | 0,00 | 0,00 | 0,00 | 0,00 | 0,00 |
| **RECLASSIFICAÇÕES DE RESULTADO ABRANGENTE** | | | | | | | | | | |
| onstituição de Reservas | 0,00 | 0,00 | 0,00 | 0,00 | 0,00 | 0,00 | 0,00 | 0,00 | 0,00 | 0,00 |
| **SALDOS FINAIS** | 1.400.000,00 | 0,00 | 0,00 | 0,00 | 0,00 | 0,00 | 0,00 | 5.060.931,47 | 0,00 | 6.460.931,47 |

Sob as penas da lei, declaramos que as informações aqui contidas são verdadeiras e nos responsabilizamos por todas elas de acordo com a documentação que nos foi apresentada.

Gonçalves Dias, 31 de dezembro de 2025.

VINICIUS DA SILVA SOBRAL COSTA
CPF:608.291.663-86
Sócio Administrador

Antônio Bras da Silva Filho
CPF:283.159.603-34
CRC:005821/O-8
Tec.Contabil

JONAS LIMA SILVA
CPF:056.974.693-06
Sócio Administrador

Prefeitura de Novo Colinas MA
000678
Assinatura

MINISTÉRIO DO EMPREENDEDORISMO, DA MICROEMPRESA E DA EMPRESA DE PEQUENO PORTE
Secretaria Nacional de Microempresas e Empresas de Pequeno Porte
Diretoria Nacional de Registro Empresarial e Integração

## DECLARAÇÃO DE ARQUIVAMENTO DE BALANÇO COMO DOCUMENTO DE INTERESSE (ANTES DA APROVAÇÃO DAS CONTAS DO TITULAR/ADMINISTRADOR)

Pelo presente instrumento eletrônico, os abaixo qualificados:

I – VINICIUS DA SILVA SOBRAL COSTA, BRASILEIRA, SOLTEIRO(A), Administrador, inscrito(a) no CPF sob o nº 608.291.663-86, representante legal da sociedade VJ MIGUEL ENGENHARIA LTDA, inscrita no CNPJ sob o nº 42.764.435/0001-52, com sede em RUA ALMIR ASSIS, nº 1001 - CENTRO - Gonçalves Dias/MA - CEP 65775-000, conforme poderes atribuídos pelo contrato ou estatuto social;

II - ANTONIO BRAS DA SILVA FILHO, BRASILEIRA, CASADO(A), contador(a), inscrito(a) no CPF sob o nº 283.159.603-34, CRC sob o nº 5821, responsável pela escrituração e elaboração das demonstrações contábeis da companhia;

APRESENTAM a registro, como documento de interesse, do Balanço Patrimonial ou Balanço de Resultado Econômico, referente ao período de 01/01 a 31/12, exercício de 2025; e

DECLARAM, sob as penas da lei, que:

1. As informações cadastrais constantes neste ato são verdadeiras e constarão do Balanço Patrimonial a ser formalmente aprovado, nos moldes da legislação vigente;

2. As informações poderão ser consultadas perante a Junta Comercial do Maranhão;

3. Foram observadas as disposições contidas no art. 10-B da Instrução Normativa DREI nº 81/2020 e no § 2º do art. 2º da Instrução Normativa DREI nº 82/2021;

Reconhecem que a falsidade de qualquer das informações declaradas poderá ensejar responsabilização civil, administrativa e penal dos signatários, nos termos da legislação vigente, incluindo os artigos 299 e 304 do Código Penal Brasileiro, além das sanções previstas nas normas societárias, contábeis e tributárias.

Esta Declaração será assinada eletronicamente, com **validade jurídica plena**, por meio de qualquer plataforma de natura eletrônica **legalmente reconhecida no Brasil**, como o **Portal Gov.br** (contas com **selo prata ou ouro**, com validação garantida pelo governo federal), ou pelos **portais de assinatura eletrônica das Autoridades Certificadoras (AR) credenciadas pela ICP-Brasil** , utilizando certificados digitais emitidos conforme os requisitos legais, nos termos da **Medida Provisória nº 2.200-2/2001** , do **Decreto nº 10.543/2020** , da **Lei nº 14.063/2020** e demais dispositivos aplicáveis.

E, por estarem de pleno acordo com as cláusulas acima, firmam eletronicamente a presente Declaração, para que produza todos os seus efeitos legais.

Gonçalves Dias-MA, 07/05/2026

ANTONIO BRAS DA SILVA FILHO
PROFISSIONAL DA CONTABILIDADE
CPF 283.159.603-34
CRC 5821

VINICIUS DA SILVA SOBRAL COSTA
Administrador, Sócio
CPF 608.291.663-86




JONAS LIMA SILVA
Administrador, Sócio
CPF 056.974.693-06

Prefeitura Mun. de Nova Colinas-MA
000680
Assinatura

# ASSINATURA ELETRÔNICA

Certificamos que o ato da empresa VJ MIGUEL ENGENHARIA LTDA consta assinado digitalmente por:

| IDENTIFICAÇÃO DO(S) ASSINANTE(S) | |
|---|---|
| CPF/CNPJ | Nome |
| 28315960334 | ANTONIO BRAS DA SILVA FILHO |
| 05697469306 | JONAS LIMA SILVA |
| 60829166386 | VINICIUS DA SILVA SOBRAL COSTA |

JUCEMA

CERTIFICO O REGISTRO EM 11/05/2026 08:11 SOB Nº 20260597325.
PROTOCOLO: 260597325 DE 06/05/2026.
CÓDIGO DE VERIFICAÇÃO: 12608746613. CNPJ DA SEDE: 42764435000152.
NIRE: 21201146336. COM EFEITOS DO REGISTRO EM: 06/05/2026.
VJ MIGUEL ENGENHARIA LTDA

CARLOS ANDRÉ DE MORAES PEREIRA
SECRETÁRIO-GERAL
www.empresafacil.ma.gov.br

A validade deste documento, se impresso, fica sujeito á comprovação de sua autenticidade nos respectivos portais, informando seus respectivos codigos de verificação.

**MINISTÉRIO DO EMPREENDEDORISMO, DA MICROEMPRESA E DA EMPRESA DE PEQUENO PORTE**
**Secretaria Nacional de Ambiente de Negócios**
**Departamento Nacional de Registro Empresarial e Integração**

JUCEMA
000681
Assinatura

# TERMO DE AUTENTICAÇÃO - LIVRO DIGITAL

Declaro exatos os Termos de Abertura e de Encerramento do Livro Digital com características abaixo, conferido e autenticado por ANSELMO DIAS CARNEIRO LOPES FILHO, sob a autenticidade n° 12608455651 em 07/05/2026, protocolo 260597279. Para validação de Autenticação dos Termos, deverá ser acessado o Portal de Serviços / verificação de documentos do Empreendedor (http://www.empresafacil.ma.gov.br) e informar o código de verificação.

| Identificação de Empresa | |
|---|---|
| Nome Empresarial: | VJ MIGUEL ENGENHARIA LTDA |
| Número de Registro: | 21201146336 |
| CNPJ: | 42764435000152 |
| Munícipio: | Gonçalves Dias |

| Identificação de Livro Digital | |
|---|---|
| Tipo de Livro: | DIÁRIO |
| Número de Ordem: | 5 |
| Período de Escrituração: | 01/01/2025 - 31/12/2025 |

| Assinante(s) | Nome | CRC/OAB |
|---|---|---|
| 05697469306 | JONAS LIMA SILVA | |
| 28315960334 | ANTONIO BRAS DA SILVA FILHO | MA5821 |
| 60829166386 | VINICIUS DA SILVA SOBRAL COSTA | |

CERTIFICO A AUTENTICAÇÃO EM 07/05/2026 10:25 SOB N° 20260597279.
PROTOCOLO: 260597279 DE 06/05/2026. CÓDIGO DE VERIFICAÇÃO:
12608455651. NIRE: 21201146336.
VJ MIGUEL ENGENHARIA LTDA

JUCEMA

ANSELMO DIAS CARNEIRO LOPES FILHO
RESPONSÁVEL PELA AUTENTICAÇÃO
SÃO LUÍS, 07/05/2026
empresafacil.ma.gov.br

A validade deste documento, se impresso, fica sujeito à comprovação de sua autenticidade nos respectivos portais, informando seus respectivos códigos de verificação.

Prefeitura Mun. de Nova Colinas-MA
Assinatura

# T E R M O  D E  A B E R T U R A

CONTÉM ESTE CONJUNTO DE FORMULÁRIOS 30 (TRINTA) FOLHAS NUMERADAS MECANICAMENTE DE 1 (UM) A 30 (TRINTA), E SERVIRÁ DE LIVRO DIÁRIO NUM. 5(CINCO) DA EMPRESA VJ MIGUEL ENGENHARIA LTDA, FIRMA ESTABELECIDA À RUA ALMIR ASSIS, 1001 CENTRO, NESTA CIDADE DE GONÇALVES DIAS/MA CEP: 65775000, REGISTRADA NA JUNTA COMERCIAL DO MESMO ESTADO SOB O NIRE NUM. 21201146336 POR DESPACHO DE 19/07/2021 E NO CADASTRO NACIONAL DE PESSOAS JURÍDICAS DO MINISTÉRIO DA FAZENDA (C.N.P.J.) 42.764.435/0001-52, E INSCRITO NO MUNICÍPIO SOB O NUM. , E INSCRITO NA SECRETARIA ESTADUAL SOB O NUM. 12.778057-2.

CONFORME DETERMINA A INSTRUÇÃO NORMATIVA DREI/SGD/ME N° 82, DE 19 DE FEVEREIRO DE 2021, DECLARAMOS QUE O PRESENTE LIVRO ENCONTRA-SE TOTALMENTE ESCRITURADO, DE ACORDO COM A DOCUMENTAÇÃO QUE NOS FOI APRESENTADA.

O PRESENTE VAI ABAIXO ASSINADO PELO TÉCNICO(A) RESPONSÁVEL, O SR. ANTÔNIO BRAS DA SILVA FILHO REGISTRADO NO C.R.C. SOB O NUM. 005821/O-8, REGISTRADO(A) NO C.P.F. SOB O NUM. 283.159.603-34.

GONÇALVES DIAS, 01 DE JANEIRO DE 2025.

---

SÓCIO ADMINISTRADOR - VINICIUS DA SILVA SOBRAL COSTA

C.P.F - 608.291.663-86

---

ANTÔNIO BRAS DA SILVA FILHO

C.R.C 005821/O-8

C.P.F 283.159.603-34

**VJ MIGUEL ENGENHARIA LTDA** ANTÔNIO BRAS DA SILVA FILHO

CNPJ: 42.764.435/0001-52 NIRE: 21201146336 Data: 19/07/2021

Endereço: Rua Almir Assis, 1001 Centro Gonçalves Dias MA CEP: 65775000

Diário de Janeiro de 2025 Diário: 5 Folha: 2

Prefeitura Mun. de Nova Colinas-MA 000683 Assinatura

| Conta | Histórico | NºLote | Débito | Crédito |
|---|---|---|---|---|
| **20 de janeiro de 2025** | | | | |
| Caixa (35) | pagamentos de impostos federais | | | 5.736,68 |
| Caixa (35) | Pagamento do INSS | | | 431,42 |
| Simples Nacional a Recolher (798) | pagamentos de impostos federais | | 5.736,68 | |
| Previdência Social (2618) | Pagamento do INSS | | 431,42 | |
| | | **Total do Dia:** | **6.168,10** | **6.168,10** |
| **31 de janeiro de 2025** | | | | |
| Caixa (35) | pagamento de despesas diversas | | | 92.736,70 |
| Caixa (35) | Valor referente a receita de serviços | | 305.248,13 | |
| Caixa (35) | Pagamento de água | | | 55,00 |
| Caixa (35) | Pagamento conta telefone e internet | | | 100,00 |
| Caixa (35) | Pagamento conta energia elétrica | | | 525,22 |
| Caixa (35) | Valor referente a alvará | | | 675,50 |
| Caixa (35) | Valor referente a serviços de terceiros | | | 55.600,00 |
| Caixa (35) | Pagamento de combustíveis | | | 5.400,00 |
| Caixa (35) | Pagamento de material de consumo | | | 17.800,00 |
| Caixa (35) | Pagamento de material de expediente. | | | 1.850,00 |
| Caixa (35) | Valor referente a manutenção de veículos | | | 4.500,00 |
| Caixa (35) | Valor referente a pagamento de serviços contábeis | | | 350,00 |
| Serviços (1351) | Valor referente a receita de serviços | | | 305.248,13 |
| Assistência Contábil (2184) | Valor referente a pagamento de serviços contábeis | | 350,00 | |
| Combustiveis e Lubrificantes (2219) | Pagamento de combustíveis | | 5.400,00 | |
| Despesas Diversas (2275) | pagamento de despesas diversas | | 92.736,70 | |
| Energia Elétrica (2324) | Pagamento conta energia elétrica | | 525,22 | |
| Manutenção (2408) | Valor referente a manutenção de veículos | | 4.500,00 | |

**VJ MIGUEL ENGENHARIA LTDA** ANTÔNIO BRAS DA SILVA FILHO

CNPJ: 42.764.435/0001-52 NIRE: 21201146336 Data: 19/07/2021

Endereço: Rua Almir Assis, 1001 Centro Gonçalves Dias MA CEP: 65775000

Diário de Janeiro de 2025 Diário: 5

Prefeitura Municipal de Gonçalves Dias-MA
000684
Folha
Assinatura

| Conta | Histórico | NºLote | Débito | Crédito |
|---|---|---|---|---|
| **31 de janeiro de 2025** | | | | |
| Material de Expediênte (2429) | Pagamento de material de expediente. | | 1.850,00 | |
| Material de Uso e Consumo (2443) | Pagamento de material de consumo | | 17.800,00 | |
| Serviços de Terceiros (2513) | Valor referente a serviços de terceiros | | 55.600,00 | |
| Taxa de água (2520) | Pagamento de água | | 55,00 | |
| Telefone (2527) | Pagamento conta telefone e internet | | 100,00 | |
| Impostos e Taxas Municipais (2716) | Valor referente a alvará | | 675,50 | |
| | | **Total do Dia:** | **484.840,55** | **484.840,55** |

**VJ MIGUEL ENGENHARIA LTDA** ANTÔNIO BRAS DA SILVA FILHO

CNPJ: 42.764.435/0001-52 NIRE: 21201146336 Data: 19/07/2021

Endereço: Rua Almir Assis, 1001 Centro Gonçalves Dias MA CEP: 65775000

Diário de Fevereiro de 2025 Diário: 5

Prefeitura Nova Colinas-MA 000685 Assinatura

| Conta | Histórico | NºLote | Débito | Crédito |
|---|---|---|---|---|
| **20 de fevereiro de 2025** | | | | |
| Caixa (35) | pagamentos de impostos federais | | | 15.209,71 |
| Caixa (35) | Pagamento do INSS | | | 4.461,25 |
| Previdência Social (2618) | Pagamento do INSS | | 4.461,25 | |
| Simples Nacional (2744) | pagamentos de impostos federais | | 15.209,71 | |
| | | **Total do Dia:** | **19.670,96** | **19.670,96** |
| **28 de fevereiro de 2025** | | | | |
| Caixa (35) | pagamento de despesas diversas | | | 54.698,45 |
| Caixa (35) | Valor referente a receita de serviços | | 368.759,34 | |
| Caixa (35) | Pagamento de água | | | 55,00 |
| Caixa (35) | Pagamento conta telefone e internet | | | 100,00 |
| Caixa (35) | Pagamento conta energia elétrica | | | 576,56 |
| Caixa (35) | Valor referente a serviços de terceiros | | | 95.300,00 |
| Caixa (35) | Pagamento de combustíveis | | | 3.400,00 |
| Caixa (35) | Pagamento de material de consumo | | | 16.900,00 |
| Caixa (35) | Pagamento de material de expediente. | | | 3.240,00 |
| Caixa (35) | Valor referente a pagamento de serviços contábeis | | | 350,00 |
| Serviços (1351) | Valor referente a receita de serviços | | | 368.759,34 |
| Assistência Contábil (2184) | Valor referente a pagamento de serviços contábeis | | 350,00 | |
| Combustiveis e Lubrificantes (2219) | Pagamento de combustíveis | | 3.400,00 | |
| Despesas Diversas (2275) | pagamento de despesas diversas | | 54.698,45 | |
| Energia Elétrica (2324) | Pagamento conta energia elétrica | | 576,56 | |
| Material de Expediênte (2429) | Pagamento de material de expediente. | | 3.240,00 | |
| Material de Uso e Consumo (2443) | Pagamento de material de consumo | | 16.900,00 | |
| Serviços de Terceiros (2513) | Valor referente a serviços de terceiros | | 95.300,00 | |

**VJ MIGUEL ENGENHARIA LTDA** ANTÔNIO BRAS DA SILVA FILHO

CNPJ: 42.764.435/0001-52 NIRE: 21201146336 Data: 19/07/2021

Endereço: Rua Almir Assis, 1001 Centro Gonçalves Dias MA CEP: 65775000

Diário de Fevereiro de 2025 Diário: 5 Folha: 000686




| Conta | Histórico | NºLote | Débito | Crédito |
|---|---|---|---|---|
| **28 de fevereiro de 2025** | | | | |
| Taxa de água (2520) | Pagamento de água | | 55,00 | |
| Telefone (2527) | Pagamento conta telefone e internet | | 100,00 | |
| | | **Total do Dia:** | **543.379,35** | **543.379,35** |

**VJ MIGUEL ENGENHARIA LTDA** ANTÔNIO BRAS DA SILVA FILHO

CNPJ: 42.764.435/0001-52 NIRE: 21201146336 Data: 19/07/2021

Endereço: Rua Almir Assis, 1001 Centro Gonçalves Dias MA CEP: 65775000

Diário de Março de 2025 Diário: 5 Folha: 000687

Prefeitura Municipal de Nova Colinas-MA Assinatura

| Conta | Histórico | NºLote | Débito | Crédito |
|---|---|---|---|---|
| **20 de março de 2025** | | | | |
| Caixa (35) | pagamentos de impostos federais | | | 4.067,15 |
| Caixa (35) | Pagamento do INSS | | | 1.109,14 |
| Previdência Social (2618) | Pagamento do INSS | | 1.109,14 | |
| Simples Nacional (2744) | pagamentos de impostos federais | | 4.067,15 | |
| | | **Total do Dia:** | **5.176,29** | **5.176,29** |
| **31 de março de 2025** | | | | |
| Caixa (35) | pagamento de despesas diversas | | | 35.276,28 |
| Caixa (35) | Valor referente a receita de serviços | | 416.110,93 | |
| Caixa (35) | Pagamento de água | | | 55,00 |
| Caixa (35) | Pagamento conta telefone e internet | | | 100,00 |
| Caixa (35) | Pagamento conta energia elétrica | | | 545,34 |
| Caixa (35) | Valor referente a serviços de terceiros | | | 84.400,00 |
| Caixa (35) | Pagamento de combustíveis | | | 5.340,00 |
| Caixa (35) | Pagamento de material de consumo | | | 9.800,00 |
| Caixa (35) | Valor referente a manutenção de veículos | | | 6.780,00 |
| Caixa (35) | Valor referente a pagamento de serviços contábeis | | | 1.350,00 |
| Serviços (1351) | Valor referente a receita de serviços | | | 416.110,93 |
| Assistência Contábil (2184) | Valor referente a pagamento de serviços contábeis | | 1.350,00 | |
| Combustiveis e Lubrificantes (2219) | Pagamento de combustíveis | | 5.340,00 | |
| Despesas Diversas (2275) | pagamento de despesas diversas | | 35.276,28 | |
| Energia Elétrica (2324) | Pagamento conta energia elétrica | | 545,34 | |
| Manutenção (2408) | Valor referente a manutenção de veículos | | 6.780,00 | |
| Material de Uso e Consumo (2443) | Pagamento de material de consumo | | 9.800,00 | |
| Serviços de Terceiros (2513) | Valor referente a serviços de terceiros | | 84.400,00 | |

**VJ MIGUEL ENGENHARIA LTDA** ANTÔNIO BRAS DA SILVA FILHO

CNPJ: 42.764.435/0001-52 NIRE: 21201146336 Data: 19/07/2021

Endereço: Rua Almir Assis, 1001 Centro Gonçalves Dias MA CEP: 65775000

Diário de Março de 2025 Diário: 5 Folha: 000688

| Conta | Histórico | NºLote | Débito | Crédito |
|---|---|---|---|---|
| **31 de março de 2025** | | | | |
| Taxa de água (2520) | Pagamento de água | | 55,00 | |
| Telefone (2527) | Pagamento conta telefone e internet | | 100,00 | |
| | | **Total do Dia:** | **559.757,55** | **559.757,55** |

**VJ MIGUEL ENGENHARIA LTDA** ANTÔNIO BRAS DA SILVA NETO 89

CNPJ: 42.764.435/0001-52 NIRE: 21201146336 Data: 19/07/2021

Endereço: Rua Almir Assis, 1001 Centro Gonçalves Dias MA CEP: 65775000

Diário de Abril de 2025 Diário: 5 Folha:

Prefeitura Mun. de Nova Colinas-MA 000089 Assinatura

| Conta | Histórico | NºLote | Débito | Crédito |
|---|---|---|---|---|
| **20 de abril de 2025** | | | | |
| Caixa (35) | pagamentos de impostos federais | | | 979,72 |
| Caixa (35) | Pagamento do INSS | | | 2.462,09 |
| Previdência Social (2618) | Pagamento do INSS | | 2.462,09 | |
| Simples Nacional (2744) | pagamentos de impostos federais | | 979,72 | |
| | | **Total do Dia:** | **3.441,81** | **3.441,81** |
| **30 de abril de 2025** | | | | |
| Caixa (35) | pagamento de despesas diversas | | | 10.009,04 |
| Caixa (35) | Valor referente a receita de serviços | | 435.219,08 | |
| Caixa (35) | Pagamento de água | | | 55,00 |
| Caixa (35) | Pagamento conta telefone e internet | | | 100,00 |
| Caixa (35) | Pagamento conta energia elétrica | | | 565,78 |
| Caixa (35) | Valor referente a serviços de terceiros | | | 86.700,00 |
| Caixa (35) | Pagamento de combustíveis | | | 6.570,00 |
| Caixa (35) | Pagamento de material de consumo | | | 17.890,00 |
| Caixa (35) | Valor referente a manutenção de veículos | | | 3.450,00 |
| Caixa (35) | Valor referente a pagamento de serviços contábeis | | | 350,00 |
| Serviços (1351) | Valor referente a receita de serviços | | | 435.219,08 |
| Assistência Contábil (2184) | Valor referente a pagamento de serviços contábeis | | 350,00 | |
| Combustiveis e Lubrificantes (2219) | Pagamento de combustiveis | | 6.570,00 | |
| Despesas Diversas (2275) | pagamento de despesas diversas | | 10.009,04 | |
| Energia Elétrica (2324) | Pagamento conta energia elétrica | | 565,78 | |
| Manutenção (2408) | Valor referente a manutenção de veículos | | 3.450,00 | |
| Material de Uso e Consumo (2443) | Pagamento de material de consumo | | 17.890,00 | |
| Serviços de Terceiros (2513) | Valor referente a serviços de terceiros | | 86.700,00 | |

**VJ MIGUEL ENGENHARIA LTDA** ANTÔNIO BRAS DA SILVA FILHO

CNPJ: 42.764.435/0001-52 NIRE: 21201146336 Data: 19/07/2021

Endereço: Rua Almir Assis, 1001 Centro Gonçalves Dias MA CEP: 65775000

Diário de Abril de 2025 Diário: 5 Folha:

Prefeitura Mun. de Nova Colinas-MA
Assinatura

| Conta | Histórico | NºLote | Débito | Crédito |
|---|---|---|---|---|
| **30 de abril de 2025** | | | | |
| Taxa de água (2520) | Pagamento de água | | 55,00 | |
| Telefone (2527) | Pagamento conta telefone e internet | | 100,00 | |
| Caixa (35) | pagamentos dos salários | | | 3.757,60 |
| Salários e Ordenados (1750) | pagamentos dos salários | | 3.757,60 | |
| | | **Total do Dia:** | **564.666,50** | **564.666,50** |

**VJ MIGUEL ENGENHARIA LTDA** ANTÔNIO BRAS DA SILVA FILHO

CNPJ: 42.764.435/0001-52 NIRE: 21201146336 Data: 19/07/2021

Endereço: Rua Almir Assis, 1001 Centro Gonçalves Dias MA CEP: 65775000

Diário de Maio de 2025 Diário: 5 Folha: 10

Prefeitura de Boa Esperança Colinas-MA 000691 Assinatura

| Conta | Histórico | NºLote | Débito | Crédito |
|---|---|---|---|---|
| **20 de maio de 2025** | | | | |
| Caixa (35) | pagamentos de impostos federais | | | 2.130,53 |
| Caixa (35) | Pagamento do INSS | | | 7.232,00 |
| Previdência Social (2618) | Pagamento do INSS | | 7.232,00 | |
| Simples Nacional (2744) | pagamentos de impostos federais | | 2.130,53 | |
| | | **Total do Dia:** | **9.362,53** | **9.362,53** |
| **31 de maio de 2025** | | | | |
| Caixa (35) | pagamento de despesas diversas | | | 41.563,50 |
| Caixa (35) | Valor referente a receita de serviços | | 217.083,13 | |
| Caixa (35) | Pagamento de água | | | 55,00 |
| Caixa (35) | Pagamento conta telefone e internet | | | 100,00 |
| Caixa (35) | Pagamento conta energia elétrica | | | 587,56 |
| Caixa (35) | Valor referente a serviços de terceiros | | | 62.560,00 |
| Caixa (35) | Pagamento de combustíveis | | | 5.430,00 |
| Caixa (35) | Pagamento de material de consumo | | | 18.760,00 |
| Caixa (35) | Pagamento de material de expediente. | | | 4.300,00 |
| Caixa (35) | Valor referente a pagamento de serviços contábeis | | | 350,00 |
| Serviços (1351) | Valor referente a receita de serviços | | | 217.083,13 |
| Assistência Contábil (2184) | Valor referente a pagamento de serviços contábeis | | 350,00 | |
| Combustiveis e Lubrificantes (2219) | Pagamento de combustíveis | | 5.430,00 | |
| Despesas Diversas (2275) | pagamento de despesas diversas | | 41.563,50 | |
| Energia Elétrica (2324) | Pagamento conta energia elétrica | | 587,56 | |
| Material de Expediênte (2429) | Pagamento de material de expediente. | | 4.300,00 | |
| Material de Uso e Consumo (2443) | Pagamento de material de consumo | | 18.760,00 | |
| Serviços de Terceiros (2513) | Valor referente a serviços de terceiros | | 62.560,00 | |

**VJ MIGUEL ENGENHARIA LTDA** ANTÔNIO BRAS DA SILVA FILHO

CNPJ: 42.764.435/0001-52 NIRE: 21201146336 Data: 19/07/2021

Endereço: Rua Almir Assis, 1001 Centro Gonçalves Dias MA CEP: 65775000

Diário de Maio de 2025 Diário: 5

Folha 000692

Assinatura

| Conta | Histórico | NºLote | Débito | Crédito |
|---|---|---|---|---|
| **31 de maio de 2025** | | | | |
| Taxa de água (2520) | Pagamento de água | | 55,00 | |
| Telefone (2527) | Pagamento conta telefone e internet | | 100,00 | |
| Caixa (35) | pagamentos dos salários | | | 3.757,60 |
| Salários e Ordenados (1750) | pagamentos dos salários | | 3.757,60 | |
| | | **Total do Dia:** | **354.546,79** | **354.546,79** |

**VJ MIGUEL ENGENHARIA LTDA** ANTÔNIO BRAS DA SILVA FILHO

CNPJ: 42.764.435/0001-52 NIRE: 21201146336 Data: 19/07/2021 Fls: 000693

Endereço: Rua Almir Assis, 1001 Centro Gonçalves Dias MA CEP: 65775000

Diário de Junho de 2025 Diário: 5 Página: Assinatura

| Conta | Histórico | NºLote | Débito | Crédito |
|---|---|---|---|---|
| **20 de junho de 2025** | | | | |
| Caixa (35) | pagamentos de impostos federais | | | 6.895,21 |
| Caixa (35) | Pagamento do INSS | | | 1.331,84 |
| Previdência Social (2618) | Pagamento do INSS | | 1.331,84 | |
| Simples Nacional (2744) | pagamentos de impostos federais | | 6.895,21 | |
| | | **Total do Dia:** | **8.227,05** | **8.227,05** |
| **27 de junho de 2025** | | | | |
| Caixa (35) | Pagamento do FGTS | | | 1.415,75 |
| FGTS - Fundo de Garantia do Tempo de Serviço (2688) | Pagamento do FGTS | | 1.415,75 | |
| | | **Total do Dia:** | **1.415,75** | **1.415,75** |
| **30 de junho de 2025** | | | | |
| Caixa (35) | pagamento de despesas diversas | | | 128.886,57 |
| Caixa (35) | Valor referente a receita de serviços | | 481.680,56 | |
| Caixa (35) | Pagamento de água | | | 55,00 |
| Caixa (35) | Pagamento conta telefone e internet | | | 100,00 |
| Caixa (35) | Pagamento conta energia elétrica | | | 628,91 |
| Caixa (35) | Valor referente a serviços de terceiros | | | 94.670,00 |
| Caixa (35) | Pagamento de combustíveis | | | 3.800,00 |
| Caixa (35) | Pagamento de material de consumo | | | 9.700,00 |
| Caixa (35) | Valor referente a pagamento de serviços contábeis | | | 350,00 |
| Serviços (1351) | Valor referente a receita de serviços | | | 481.680,56 |
| Assistência Contábil (2184) | Valor referente a pagamento de serviços contábeis | | 350,00 | |
| Combustiveis e Lubrificantes (2219) | Pagamento de combustíveis | | 3.800,00 | |
| Despesas Diversas (2275) | pagamento de despesas diversas | | 128.886,57 | |
| Energia Elétrica (2324) | Pagamento conta energia elétrica | | 628,91 | |

**VJ MIGUEL ENGENHARIA LTDA** ANTÔNIO BRAS DA SILVA FILHO

CNPJ: 42.764.435/0001-52 NIRE: 21201146336 Data: 19/07/2021

Endereço: Rua Almir Assis, 1001 Centro Gonçalves Dias MA CEP: 65775000

Diário de Junho de 2025 Diário: 5 Folha: 13




| Conta | Histórico | NºLote | Débito | Crédito |
|---|---|---|---|---|
| **30 de junho de 2025** | | | | |
| Material de Uso e Consumo (2443) | Pagamento de material de consumo | | 9.700,00 | |
| Serviços de Terceiros (2513) | Valor referente a serviços de terceiros | | 94.670,00 | |
| Taxa de água (2520) | Pagamento de água | | 55,00 | |
| Telefone (2527) | Pagamento conta telefone e internet | | 100,00 | |
| Caixa (35) | pagamentos dos salários | | | 10.099,33 |
| Salários e Ordenados (1750) | pagamentos dos salários | | 10.099,33 | |
| | | **Total do Dia:** | **729.970,37** | **729.970,37** |

**VJ MIGUEL ENGENHARIA LTDA** ANTÔNIO BRAS DA SILVA FILHO

CNPJ: 42.764.435/0001-52 NIRE: 21201146336 Data: 19/07/2021

Endereço: Rua Almir Assis, 1001 Centro Gonçalves Dias MA CEP: 65775000

Diário de Julho de 2025 Diário: 5 Folha: 5

Prefeitura de Nova Colinas-MA 000695 Assinatura

| Conta | Histórico | NºLote | Débito | Crédito |
|---|---|---|---|---|
| **20 de julho de 2025** | | | | |
| Caixa (35) | pagamentos de impostos federais | | | 4.943,38 |
| Caixa (35) | Pagamento do INSS | | | 1.107,40 |
| Previdência Social (2618) | Pagamento do INSS | | 1.107,40 | |
| Simples Nacional (2744) | pagamentos de impostos federais | | 4.943,38 | |
| | | **Total do Dia:** | **6.050,78** | **6.050,78** |
| **31 de julho de 2025** | | | | |
| Caixa (35) | pagamento de despesas diversas | | | 130.290,10 |
| Caixa (35) | Valor referente a receita de serviços | | 126.104,02 | |
| Caixa (35) | Pagamento de água | | | 55,00 |
| Caixa (35) | Pagamento conta telefone e internet | | | 100,00 |
| Caixa (35) | Pagamento conta energia elétrica | | | 435,23 |
| Caixa (35) | Valor referente a serviços de terceiros | | | 65.400,00 |
| Caixa (35) | Pagamento de combustíveis | | | 4.500,00 |
| Caixa (35) | Pagamento de material de consumo | | | 10.300,00 |
| Caixa (35) | Pagamento de material de expediente. | | | 5.400,00 |
| Caixa (35) | Valor referente a manutenção de veiculos | | | 10.300,00 |
| Caixa (35) | Valor referente a pagamento de serviços contábeis | | | 350,00 |
| Serviços (1351) | Valor referente a receita de serviços | | | 126.104,02 |
| Assistência Contábil (2184) | Valor referente a pagamento de serviços contábeis | | 350,00 | |
| Combustiveis e Lubrificantes (2219) | Pagamento de combustíveis | | 4.500,00 | |
| Despesas Diversas (2275) | pagamento de despesas diversas | | 130.290,10 | |
| Energia Elétrica (2324) | Pagamento conta energia elétrica | | 435,23 | |
| Manutenção (2408) | Valor referente a manutenção de veículos | | 10.300,00 | |
| Material de Expediênte (2429) | Pagamento de material de expediente. | | 5.400,00 | |

**VJ MIGUEL ENGENHARIA LTDA** ANTÔNIO BRAS DA SILVA FILHO

CNPJ: 42.764.435/0001-52 NIRE: 21201146336 Data: 19/07/2021

Endereço: Rua Almir Assis, 1001 Centro Gonçalves Dias MA CEP: 65775000

Diário de Julho de 2025 Diário: 5 Folha: 15




| Conta | Histórico | NºLote | Débito | Crédito |
|---|---|---|---|---|
| **31 de julho de 2025** | | | | |
| Material de Uso e Consumo (2443) | Pagamento de material de consumo | | 10.300,00 | |
| Serviços de Terceiros (2513) | Valor referente a serviços de terceiros | | 65.400,00 | |
| Taxa de água (2520) | Pagamento de água | | 55,00 | |
| Telefone (2527) | Pagamento conta telefone e internet | | 100,00 | |
| Caixa (35) | pagamentos dos salários | | | 14.075,60 |
| Salários e Ordenados (1750) | pagamentos dos salários | | 14.075,60 | |
| | | **Total do Dia:** | **367.309,95** | **367.309,95** |

**VJ MIGUEL ENGENHARIA LTDA** ANTÔNIO BRAS DA SILVA FILHO

CNPJ: 42.764.435/0001-52 NIRE: 21201146336 Data: 19/07/2021

Endereço: Rua Almir Assis, 1001 Centro Gonçalves Dias MA CEP: 65775000

Diário de Agosto de 2025 Diário: 5 Folha: 00697

Prefeitura Mun. de Nova Colinas-MA
Assinatura

| Conta | Histórico | NºLote | Débito | Crédito |
|---|---|---|---|---|
| **19 de agosto de 2025** | | | | |
| Caixa (35) | Pagamento do FGTS | | | 1.126,02 |
| FGTS - Fundo de Garantia do Tempo de Serviço (2688) | Pagamento do FGTS | | 1.126,02 | |
| | | **Total do Dia:** | **1.126,02** | **1.126,02** |
| **20 de agosto de 2025** | | | | |
| Caixa (35) | pagamentos de impostos federais | | | 7.769,22 |
| Caixa (35) | Pagamento do INSS | | | 1.282,63 |
| Previdência Social (2618) | Pagamento do INSS | | 1.282,63 | |
| Simples Nacional (2744) | pagamentos de impostos federais | | 7.769,22 | |
| | | **Total do Dia:** | **9.051,85** | **9.051,85** |
| **22 de agosto de 2025** | | | | |
| Caixa (35) | Valor referente compra de máquinas. | | | 750.000,00 |
| Máquinas (476) | Valor referente compra de máquinas. | | 750.000,00 | |
| | | **Total do Dia:** | **750.000,00** | **750.000,00** |
| **31 de agosto de 2025** | | | | |
| Caixa (35) | pagamento de despesas diversas | | | 76.667,28 |
| Caixa (35) | Valor referente a receita de serviços | | 301.934,58 | |
| Caixa (35) | Pagamento de água | | | 55,00 |
| Caixa (35) | Pagamento conta telefone e internet | | | 100,00 |
| Caixa (35) | Pagamento conta energia elétrica | | | 598,79 |
| Caixa (35) | Valor referente a serviços de terceiros | | | 95.800,00 |
| Caixa (35) | Pagamento de combustíveis | | | 7.600,00 |
| Caixa (35) | Pagamento de material de consumo | | | 10.890,00 |
| Caixa (35) | Valor referente a pagamento de serviços contábeis | | | 350,00 |
| Serviços (1351) | Valor referente a receita de serviços | | | 301.934,58 |

**VJ MIGUEL ENGENHARIA LTDA** ANTÔNIO BRAS DA SILVA FILHO

CNPJ: 42.764.435/0001-52 NIRE: 21201146336 Data: 19/07/2021

Endereço: Rua Almir Assis, 1001 Centro Gonçalves Dias MA CEP: 65775000

Diário de Agosto de 2025 Diário: 5 Folha: 17




| Conta | Histórico | NºLote | Débito | Crédito |
|---|---|---|---|---|
| **31 de agosto de 2025** | | | | |
| Assistência Contábil (2184) | Valor referente a pagamento de serviços contábeis | | 350,00 | |
| Combustiveis e Lubrificantes (2219) | Pagamento de combustíveis | | 7.600,00 | |
| Despesas Diversas (2275) | pagamento de despesas diversas | | 76.667,28 | |
| Energia Elétrica (2324) | Pagamento conta energia elétrica | | 598,79 | |
| Material de Uso e Consumo (2443) | Pagamento de material de consumo | | 10.890,00 | |
| Serviços de Terceiros (2513) | Valor referente a serviços de terceiros | | 95.800,00 | |
| Taxa de água (2520) | Pagamento de água | | 55,00 | |
| Telefone (2527) | Pagamento conta telefone e internet | | 100,00 | |
| Caixa (35) | pagamentos dos salários | | | 16.275,60 |
| Salários e Ordenados (1750) | pagamentos dos salários | | 16.275,60 | |
| | | **Total do Dia:** | **510.271,25** | **510.271,25** |

**VJ MIGUEL ENGENHARIA LTDA** ANTÔNIO BRAS DA SILVA FILHO

CNPJ: 42.764.435/0001-52 NIRE: 21201146336 Data: 19/07/2021

Endereço: Rua Almir Assis, 1001 Centro Gonçalves Dias MA CEP: 65775000

Diário de Setembro de 2025 Diário: 5 Folha: 18

Prefeitura Mun. de Nova Colinas-MA 000699 Visto Assinatura

| Conta | Histórico | NºLote | Débito | Crédito |
|---|---|---|---|---|
| **20 de setembro de 2025** | | | | |
| Caixa (35) | pagamentos de impostos federais | | | 6.251,65 |
| Caixa (35) | Pagamento do INSS | | | 1.240,58 |
| Previdência Social (2618) | Pagamento do INSS | | 1.240,58 | |
| Simples Nacional (2744) | pagamentos de impostos federais | | 6.251,65 | |
| | | **Total do Dia:** | **7.492,23** | **7.492,23** |
| **30 de setembro de 2025** | | | | |
| Caixa (35) | pagamento de despesas diversas | | | 82.108,56 |
| Caixa (35) | Pagamento do FGTS | | | 2.560,61 |
| Caixa (35) | Valor referente a receita de serviços | | 301.934,58 | |
| Caixa (35) | Pagamento de água | | | 55,00 |
| Caixa (35) | Pagamento conta telefone e internet | | | 100,00 |
| Caixa (35) | Pagamento conta energia elétrica | | | 529,02 |
| Caixa (35) | Valor referente a serviços de terceiros | | | 84.230,00 |
| Caixa (35) | Pagamento de combustíveis | | | 4.320,00 |
| Caixa (35) | Pagamento de material de consumo | | | 11.200,00 |
| Caixa (35) | Valor referente a manutenção de veículos | | | 5.340,00 |
| Caixa (35) | Valor referente a pagamento de serviços contábeis | | | 350,00 |
| Serviços (1351) | Valor referente a receita de serviços | | | 301.934,58 |
| Assistência Contábil (2184) | Valor referente a pagamento de serviços contábeis | | 350,00 | |
| Combustiveis e Lubrificantes (2219) | Pagamento de combustíveis | | 4.320,00 | |
| Despesas Diversas (2275) | pagamento de despesas diversas | | 82.108,56 | |
| Energia Elétrica (2324) | Pagamento conta energia elétrica | | 529,02 | |
| Manutenção (2408) | Valor referente a manutenção de veículos | | 5.340,00 | |
| Material de Uso e Consumo (2443) | Pagamento de material de consumo | | 11.200,00 | |

**VJ MIGUEL ENGENHARIA LTDA** ANTÔNIO BRAS DA SILVA NETO

CNPJ: 42.764.435/0001-52 NIRE: 21201146336 Data: 19/07/2021

Endereço: Rua Almir Assis, 1001 Centro Gonçalves Dias MA CEP: 65775000

Diário de Setembro de 2025 Diário: 5 Folha: 190700

Prefeitura Municipal de Nova Colinas-MA Assinatura

| Conta | Histórico | NºLote | Débito | Crédito |
|---|---|---|---|---|
| **30 de setembro de 2025** | | | | |
| Serviços de Terceiros (2513) | Valor referente a serviços de terceiros | | 84.230,00 | |
| Taxa de água (2520) | Pagamento de água | | 55,00 | |
| Telefone (2527) | Pagamento conta telefone e internet | | 100,00 | |
| FGTS - Fundo de Garantia do Tempo de Serviço (2688) | Pagamento do FGTS | | 2.560,61 | |
| Caixa (35) | pagamentos dos salários | | | 14.793,61 |
| Caixa (35) | Pagamento de rescisão | | | 2.191,93 |
| Rescisão de Contratos de Colaborador (1743) | Pagamento de rescisão | | 2.191,93 | |
| Salários e Ordenados (1750) | pagamentos dos salários | | 14.793,61 | |
| | | **Total do Dia:** | **509.713,31** | **509.713,31** |

**VJ MIGUEL ENGENHARIA LTDA** ANTÔNIO BRAS DA SILVA FILHO

CNPJ: 42.764.435/0001-52 NIRE: 21201146336 Data: 19/07/2021

Endereço: Rua Almir Assis, 1001 Centro Gonçalves Dias MA CEP: 65775000

Diário de Outubro de 2025 Diário: 5

Prefeitura Municipal de Colinas-MA
000701
Assinatura

| Conta | Histórico | NºLote | Débito | Crédito |
|---|---|---|---|---|
| **20 de outubro de 2025** | | | | |
| Caixa (35) | pagamentos de impostos federais | | | 6.210,50 |
| Caixa (35) | Pagamento do INSS | | | 1.160,75 |
| Previdência Social (2618) | Pagamento do INSS | | 1.160,75 | |
| Simples Nacional (2744) | pagamentos de impostos federais | | 6.210,50 | |
| | | **Total do Dia:** | **7.371,25** | **7.371,25** |
| **31 de outubro de 2025** | | | | |
| Caixa (35) | pagamento de despesas diversas | | | 46.758,95 |
| Caixa (35) | Valor referente a receita de serviços | | 453.123,75 | |
| Caixa (35) | Pagamento de água | | | 55,00 |
| Caixa (35) | Pagamento conta telefone e internet | | | 100,00 |
| Caixa (35) | Pagamento conta energia elétrica | | | 453,24 |
| Caixa (35) | Valor referente a serviços de terceiros | | | 70.800,00 |
| Caixa (35) | Pagamento de combustíveis | | | 3.250,00 |
| Caixa (35) | Pagamento de material de consumo | | | 19.800,00 |
| Caixa (35) | Pagamento de material de expediente. | | | 3.240,00 |
| Caixa (35) | Valor referente a pagamento de serviços contábeis | | | 350,00 |
| Serviços (1351) | Valor referente a receita de serviços | | | 453.123,75 |
| Assistência Contábil (2184) | Valor referente a pagamento de serviços contábeis | | 350,00 | |
| Combustiveis e Lubrificantes (2219) | Pagamento de combustíveis | | 3.250,00 | |
| Despesas Diversas (2275) | pagamento de despesas diversas | | 46.758,95 | |
| Energia Elétrica (2324) | Pagamento conta energia elétrica | | 453,24 | |
| Material de Expediênte (2429) | Pagamento de material de expediente. | | 3.240,00 | |
| Material de Uso e Consumo (2443) | Pagamento de material de consumo | | 19.800,00 | |
| Serviços de Terceiros (2513) | Valor referente a serviços de terceiros | | 70.800,00 | |

**VJ MIGUEL ENGENHARIA LTDA** ANTÔNIO BRAS DA SILVA FILHO

CNPJ: 42.764.435/0001-52 NIRE: 21201146336 Data: 19/07/2021

Endereço: Rua Almir Assis, 1001 Centro Gonçalves Dias MA CEP: 65775000

Diário de Outubro de 2025 Diário: 5 Folha: 21

Prefeitura de Nova Colinas MA
000702
Assinatura

| Conta | Histórico | NºLote | Débito | Crédito |
|---|---|---|---|---|
| **31 de outubro de 2025** | | | | |
| Taxa de água (2520) | Pagamento de água | | 55,00 | |
| Telefone (2527) | Pagamento conta telefone e internet | | 100,00 | |
| Caixa (35) | pagamentos dos salários | | | 14.668,36 |
| Salários e Ordenados (1750) | pagamentos dos salários | | 14.668,36 | |
| | | **Total do Dia:** | **612.599,30** | **612.599,30** |

**VJ MIGUEL ENGENHARIA LTDA** ANTÔNIO BRAS DA SILVA NILHO

CNPJ: 42.764.435/0001-52 NIRE: 21201146336 Data: 19/07/2021

Endereço: Rua Almir Assis, 1001 Centro Gonçalves Dias MA CEP: 65775000

Diário de Novembro de 2025 Diário: 5 Folha: 000703

Prefeitura Municipal de Nova Colinas-MA Assinatura

| Conta | Histórico | NºLote | Débito | Crédito |
|---|---|---|---|---|
| **03 de novembro de 2025** | | | | |
| Caixa (35) | Pagamento do FGTS | | | 1.173,44 |
| FGTS - Fundo de Garantia do Tempo de Serviço (2688) | Pagamento do FGTS | | 1.173,44 | |
| | | **Total do Dia:** | **1.173,44** | **1.173,44** |
| **20 de novembro de 2025** | | | | |
| Caixa (35) | pagamentos de impostos federais | | | 3.283,46 |
| Caixa (35) | Pagamento do INSS | | | 1.276,32 |
| Previdência Social (2618) | Pagamento do INSS | | 1.276,32 | |
| Simples Nacional (2744) | pagamentos de impostos federais | | 3.283,46 | |
| | | **Total do Dia:** | **4.559,78** | **4.559,78** |
| **30 de novembro de 2025** | | | | |
| Caixa (35) | pagamento de despesas diversas | | | 35.327,20 |
| Caixa (35) | Valor referente a receita de serviços | | 303.462,85 | |
| Caixa (35) | Pagamento de água | | | 55,00 |
| Caixa (35) | Pagamento conta telefone e internet | | | 100,00 |
| Caixa (35) | Pagamento conta energia elétrica | | | 423,45 |
| Caixa (35) | Valor referente a serviços de terceiros | | | 95.340,00 |
| Caixa (35) | Pagamento de combustíveis | | | 5.200,00 |
| Caixa (35) | Pagamento de material de consumo | | | 15.300,00 |
| Caixa (35) | Valor referente a pagamento de serviços contábeis | | | 350,00 |
| Serviços (1351) | Valor referente a receita de serviços | | | 303.462,85 |
| Assistência Contábil (2184) | Valor referente a pagamento de serviços contábeis | | 350,00 | |
| Combustiveis e Lubrificantes (2219) | Pagamento de combustíveis | | 5.200,00 | |
| Despesas Diversas (2275) | pagamento de despesas diversas | | 35.327,20 | |
| Energia Elétrica (2324) | Pagamento conta energia elétrica | | 423,45 | |

**VJ MIGUEL ENGENHARIA LTDA** ANTÔNIO BRAS DA SILVA FILHO

CNPJ: 42.764.435/0001-52 NIRE: 21201146336 Data: 19/07/2021

Endereço: Rua Almir Assis, 1001 Centro Gonçalves Dias MA CEP: 65775000

Diário de Novembro de 2025 Diário: 5 Folha: 23




| Conta | Histórico | NºLote | Débito | Crédito |
|---|---|---|---|---|
| **30 de novembro de 2025** | | | | |
| Material de Uso e Consumo (2443) | Pagamento de material de consumo | | 15.300,00 | |
| Serviços de Terceiros (2513) | Valor referente a serviços de terceiros | | 95.340,00 | |
| Taxa de água (2520) | Pagamento de água | | 55,00 | |
| Telefone (2527) | Pagamento conta telefone e internet | | 100,00 | |
| Caixa (35) | pagamentos dos salários | | | 14.376,78 |
| Caixa (35) | Pagamento de rescisão | | | 5.952,97 |
| Rescisão de Contratos de Colaborador (1743) | Pagamento de rescisão | | 5.952,97 | |
| Salários e Ordenados (1750) | pagamentos dos salários | | 14.376,78 | |
| | | **Total do Dia:** | **475.888,25** | **475.888,25** |

**VJ MIGUEL ENGENHARIA LTDA** ANTÔNIO BRAS DA SILVA [illegible]

CNPJ: 42.764.435/0001-52 NIRE: 21201146336 Data: 19/07/2021

Endereço: Rua Almir Assis, 1001 Centro Gonçalves Dias MA CEP: 65775000

Diário de Dezembro de 2025 Diário: 5 Folha: 4

Prefeitura Mun. de Nova Colinas-MA 400705 Assinatura

| Conta | Histórico | NºLote | Débito | Crédito |
|---|---|---|---|---|
| **08 de dezembro de 2025** | | | | |
| Caixa (35) | Pagamento do FGTS | | | 1.173,44 |
| FGTS - Fundo de Garantia do Tempo de Serviço (2688) | Pagamento do FGTS | | 1.173,44 | |
| | | **Total do Dia:** | **1.173,44** | **1.173,44** |
| **20 de dezembro de 2025** | | | | |
| Caixa (35) | pagamentos dos salários | | | 5.362,82 |
| Caixa (35) | pagamentos de impostos federais | | | 6.502,88 |
| Caixa (35) | Pagamento do INSS | | | 3.254,61 |
| Décimo Terceiro Salário (2569) | pagamentos dos salários | | 5.362,82 | |
| Previdência Social (2618) | Pagamento do INSS | | 3.254,61 | |
| Simples Nacional (2744) | pagamentos de impostos federais | | 6.502,88 | |
| | | **Total do Dia:** | **15.120,31** | **15.120,31** |
| **31 de dezembro de 2025** | | | | |
| Caixa (35) | pagamento de despesas diversas | | | 2.098,52 |
| Caixa (35) | Valor referente a receita de serviços | | 437.784,60 | |
| Caixa (35) | Pagamento de água | | | 55,00 |
| Caixa (35) | Pagamento conta telefone e internet | | | 100,00 |
| Caixa (35) | Pagamento conta energia elétrica | | | 455,32 |
| Caixa (35) | Valor referente a serviços de terceiros | | | 90.500,00 |
| Caixa (35) | Pagamento de combustíveis | | | 6.500,00 |
| Caixa (35) | Pagamento de material de consumo | | | 10.900,00 |
| Caixa (35) | Pagamento de material de expediente. | | | 4.350,00 |
| Caixa (35) | Valor referente a manutenção de veículos | | | 6.700,00 |
| Caixa (35) | Valor referente a pagamento de serviços contábeis | | | 350,00 |
| Serviços (1351) | Valor referente a receita de serviços | | | 437.784,60 |

**VJ MIGUEL ENGENHARIA LTDA** ANTÔNIO BRAS DA SILVA FILHO

CNPJ: 42.764.435/0001-52 NIRE: 21201146336 Data: 19/07/2021

Endereço: Rua Almir Assis, 1001 Centro Gonçalves Dias MA CEP: 65775000

Diário de Dezembro de 2025 Diário: 5 Folha: 25

Assinatura

| Conta | Histórico | NºLote | Débito | Crédito |
|---|---|---|---|---|
| **31 de dezembro de 2025** | | | | |
| Assistência Contábil (2184) | Valor referente a pagamento de serviços contábeis | | 350,00 | |
| Combustiveis e Lubrificantes (2219) | Pagamento de combustíveis | | 6.500,00 | |
| Despesas Diversas (2275) | pagamento de despesas diversas | | 2.098,52 | |
| Energia Elétrica (2324) | Pagamento conta energia elétrica | | 455,32 | |
| Manutenção (2408) | Valor referente a manutenção de veículos | | 6.700,00 | |
| Material de Expediênte (2429) | Pagamento de material de expediente. | | 4.350,00 | |
| Material de Uso e Consumo (2443) | Pagamento de material de consumo | | 10.900,00 | |
| Serviços de Terceiros (2513) | Valor referente a serviços de terceiros | | 90.500,00 | |
| Taxa de água (2520) | Pagamento de água | | 55,00 | |
| Telefone (2527) | Pagamento conta telefone e internet | | 100,00 | |
| Caixa (35) | pagamentos dos salários | | | 10.294,76 |
| Simples Nacional a Recolher (798) | Valor referente a Simples Nacional a Pagar | | | 2.441,94 |
| Salários e Ordenados (1750) | pagamentos dos salários | | 10.294,76 | |
| Simples Nacional (2744) | Valor referente a Simples Nacional a Pagar | | 2.441,94 | |
| Mercadoria (182) | compras de mercadorias | | 48.750,00 | |
| Fornecedores a Pagar (658) | compras de mercadorias | | | 48.750,00 |
| Lucros Acumulados (1190) | Encerramento Do Exercício - | | | 1.910.572,88 |
| Serviços (1351) | Encerramento Do Exercício - | | 4.148.445,55 | |
| Rescisão de Contratos de Colaborador (1743) | Encerramento Do Exercício - | | | 8.144,90 |
| Salários e Ordenados (1750) | Encerramento Do Exercício - | | | 102.099,24 |
| Assistência Contábil (2184) | Encerramento Do Exercício - | | | 5.200,00 |
| Combustiveis e Lubrificantes (2219) | Encerramento Do Exercício - | | | 61.310,00 |
| Despesas Diversas (2275) | Encerramento Do Exercício - | | | 736.421,15 |
| Energia Elétrica (2324) | Encerramento Do Exercício - | | | 6.324,42 |

**VJ MIGUEL ENGENHARIA LTDA** ANTÔNIO BRAS DA SILVA FILHO

CNPJ: 42.764.435/0001-52 NIRE: 21201146336 Data: 19/07/2021

Endereço: Rua Almir Assis, 1001 Centro Gonçalves Dias MA CEP: 65775000

Diário de Dezembro de 2025 Diário: 5 Folha: 000707

| Conta | Histórico | NºLote | Débito | Crédito |
|---|---|---|---|---|
| **31 de dezembro de 2025** | | | | |
| Manutenção (2408) | Encerramento Do Exercício - | | | 37.070,00 |
| Material de Expediênte (2429) | Encerramento Do Exercício - | | | 22.380,00 |
| Material de Uso e Consumo (2443) | Encerramento Do Exercício - | | | 169.240,00 |
| Serviços de Terceiros (2513) | Encerramento Do Exercício - | | | 981.300,00 |
| Taxa de água (2520) | Encerramento Do Exercício - | | | 660,00 |
| Telefone (2527) | Encerramento Do Exercício - | | | 1.200,00 |
| Décimo Terceiro Salário (2569) | Encerramento Do Exercício - | | | 5.362,82 |
| Previdência Social (2618) | Encerramento Do Exercício - | | | 26.350,03 |
| FGTS - Fundo de Garantia do Tempo de Serviço (2688) | Encerramento Do Exercício - | | | 7.449,26 |
| Impostos e Taxas Municipais (2716) | Encerramento Do Exercício - | | | 675,50 |
| Simples Nacional (2744) | Encerramento Do Exercício - | | | 66.685,35 |
| RESULTADO DO EXERCÍCIO NO PERÍODO (3066) | Encerramento Do Exercício - | | | 4.148.445,55 |
| RESULTADO DO EXERCÍCIO NO PERÍODO (3066) | Encerramento Do Exercício - | | 8.144,90 | |
| RESULTADO DO EXERCÍCIO NO PERÍODO (3066) | Encerramento Do Exercício - | | 102.099,24 | |
| RESULTADO DO EXERCÍCIO NO PERÍODO (3066) | Encerramento Do Exercício - | | 5.200,00 | |
| RESULTADO DO EXERCÍCIO NO PERÍODO (3066) | Encerramento Do Exercício - | | 1.200,00 | |
| RESULTADO DO EXERCÍCIO NO PERÍODO (3066) | Encerramento Do Exercício - | | 660,00 | |
| RESULTADO DO EXERCÍCIO NO PERÍODO (3066) | Encerramento Do Exercício - | | 7.449,26 | |
| RESULTADO DO EXERCÍCIO NO PERÍODO (3066) | Encerramento Do Exercício - | | 26.350,03 | |
| RESULTADO DO EXERCÍCIO NO PERÍODO (3066) | Encerramento Do Exercício - | | 675,50 | |
| RESULTADO DO EXERCÍCIO NO PERÍODO (3066) | Encerramento Do Exercício - | | 66.685,35 | |
| RESULTADO DO EXERCÍCIO NO PERÍODO | Encerramento Do Exercício - | | 6.324,42 | |

**VJ MIGUEL ENGENHARIA LTDA** ANTÔNIO BRAS DA SILVA FILHO

CNPJ: 42.764.435/0001-52 NIRE: 21201146336 Data: 19/07/2021

Endereço: Rua Almir Assis, 1001 Centro Gonçalves Dias MA CEP: 65775000

Diário de Dezembro de 2025 Diário: 5 Folha: 27

Prefeitura Mun. de Nova Colinas-MA
000708
Assinatura

| Conta | Histórico | NºLote | Débito | Crédito |
|---|---|---|---|---|
| **31 de dezembro de 2025** | | | | |
| (3066) | | | | |
| RESULTADO DO EXERCÍCIO NO PERÍODO (3066) | Encerramento Do Exercício - | | 37.070,00 | |
| RESULTADO DO EXERCÍCIO NO PERÍODO (3066) | Encerramento Do Exercício - | | 22.380,00 | |
| RESULTADO DO EXERCÍCIO NO PERÍODO (3066) | Encerramento Do Exercício - | | 169.240,00 | |
| RESULTADO DO EXERCÍCIO NO PERÍODO (3066) | Encerramento Do Exercício - | | 981.300,00 | |
| RESULTADO DO EXERCÍCIO NO PERÍODO (3066) | Encerramento Do Exercício - | | 61.310,00 | |
| RESULTADO DO EXERCÍCIO NO PERÍODO (3066) | Encerramento Do Exercício - | | 736.421,15 | |
| RESULTADO DO EXERCÍCIO NO PERÍODO (3066) | Encerramento Do Exercício - | | 5.362,82 | |
| RESULTADO DO EXERCÍCIO NO PERÍODO (3066) | Encerramento Do Exercício - | | 1.910.572,88 | |
| | | **Total do Dia:** | **8.918.171,24** | **8.918.171,24** |
| **TOTAL GERAL DO PERÍODO:** | | | **15.487.696,00** | **15.487.696,00** |

Antônio Bras da Silva Filho
CPF:28315960334
CRC:005821/O-8
Técnico

Jonas Lima Silva
CPF:056.974.693-06
Sócio Administrador

Vinicius da Silva Sobral Costa
CPF:608.291.663-86
Sócio Administrador

**VJ MIGUEL ENGENHARIA LTDA** ANTÔNIO BRAS DA SILVA FILHO
CNPJ: 42.764.435/0001-52 Rua Almir Assis, 1001 **Gonçalves Dias** MA **65775000**
Balanço Patrimonial encerrado em 31/12/2025 NIRE: 21201146336 Data: 19/07/2021 Diário: 5 Folha: 28

000709

Prefeitura Mun. de Nova Colinas-MA
Exercício Atual
Assinatura

| Descrição | Nota | Classificação | |
|---|---|---|---|
| **ATIVO (7)** | | | |
| **ATIVO CIRCULANTE (14)** | | | |
| **Disponibilidades (21)** | | | |
| **Caixa e Equivalentes de Caixa (28)** | | | |
| Caixa (35) | | 1.1.01.001.00001 | 4.129.681,68D |
| **=Caixa e Equivalentes de Caixa** | | | ****4.129.681,68D** |
| **=Disponibilidades** | | | ****4.129.681,68D** |
| **Estoque (168)** | | | |
| **Mercadorias (175)** | | | |
| Mercadoria (182) | | 1.1.03.001.00001 | 72.550,00D |
| **=Mercadorias** | | | *******72.550,00D** |
| **=Estoque** | | | *******72.550,00D** |
| **=T o t a l - ATIVO CIRCULANTE** | | | ****4.202.231,68D** |
| **ATIVO NÃO CIRCULANTE (322)** | | | |
| **Imobilizado (427)** | | | |
| **Máquinas e Equipamentos (469)** | | | |
| Máquinas (476) | | 1.3.03.003.00001 | 750.000,00D |
| Equipamentos de Informática (497) | | 1.3.03.003.00004 | 10.000,00D |
| **=Máquinas e Equipamentos** | | | ******760.000,00D** |
| **Móveis e Utensílios (532)** | | | |
| Móveis e Utensílios (539) | | 1.3.03.005.00001 | 18.350,00D |
| **=Móveis e Utensílios** | | | *******18.350,00D** |
| **(-) Depreciação Acumulada (546)** | | | |
| (-) Máquinas e Equipamentos (560) | | 1.3.03.006.00002 | 2.500,00C |
| (-) Móveis e Utensilios (567) | | 1.3.03.006.00003 | 3.000,00C |
| **=(-) Depreciação Acumulada** | | | ********5.500,00C** |
| **=Imobilizado** | | | ******772.850,00D** |
| **=T o t a l - ATIVO NÃO CIRCULANTE** | | | ******772.850,00D** |
| **=T o t a l - ATIVO** | | | ****4.975.081,68D** |

Sob as penas da lei, declaramos que as informações aqui contidas são verdadeiras e nos responsabilizamos por todas elas de acordo com a documentação que nos foi apresentada.

VINICIUS DA SILVA SOBRAL COSTA
CPF:608.291.663-86
Sócio Administrador

Antônio Bras da Silva Filho
CPF:283.159.603-34
CRC:005821/O-8
Tec.Contabil

JONAS LIMA SILVA
CPF:056.974.693-06
Sócio Administrador

**VJ MIGUEL ENGENHARIA LTDA** ANTÔNIO BRAS DA SILVA FILHO
CNPJ: 42.764.435/0001-52 Rua Almir Assis, 1001 **Gonçalves Dias** MA **65775000**
Balanço Patrimonial encerrado em 31/12/2025 NIRE: 21201146336 Data: 19/07/2021 Diário: 5 Folha: 19

Prefeitura Mun. de Novo Orinas-MA
100713
Fls:
Exercício Atual
Assinatura

| Descrição | Nota | Classificação | |
|---|---|---|---|
| **PASSIVO E PATRIMÔNIO LÍQUIDO (630)** | | | |
| **PASSIVO CIRCULANTE (637)** | | | |
| **Fornecedores (644)** | | | |
| **Fornecedores Nacionais / Estrangeiros (651)** | | | |
| Fornecedores a Pagar (658) | | 2.1.01.001.00001 | 72.550,00C |
| **=Fornecedores Nacionais / Estrangeiros** | | | *****72.550,00C** |
| **=Fornecedores** | | | *****72.550,00C** |
| **Obrigações Fiscais (735)** | | | |
| **Impostos a Recolher (742)** | | | |
| Simples Nacional a Recolher (798) | | 2.1.03.001.00008 | 2.441,94C |
| **=Impostos a Recolher** | | | ******2.441,94C** |
| **=Obrigações Fiscais** | | | ******2.441,94C** |
| **=T o t a l - PASSIVO CIRCULANTE** | | | *****74.991,94C** |
| **PATRIMÔNIO LÍQUIDO (1099)** | | | |
| **Capital Social (1106)** | | | |
| **Capital Subscrito (1113)** | | | |
| Capital Social Subscrito (1120) | | 2.3.01.001.00001 | 700.000,00C |
| **=Capital Subscrito** | | | ****700.000,00C** |
| **=Capital Social** | | | ****700.000,00C** |
| **Lucros/Prejuízos Acumulados (1176)** | | | |
| **Lucros Acumulados (1183)** | | | |
| Lucros Acumulados (1190) | | 2.3.03.001.00001 | 3.718.191,99C |
| **=Lucros Acumulados** | | | ***3.718.191,99C** |
| **Resultado Líquido do Exercício (1225)** | | | |
| Resultado Líquido do Exercício (1232) | | 2.3.03.003.00001 | 481.897,75C |
| **=Resultado Líquido do Exercício** | | | ****481.897,75C** |
| **=Lucros/Prejuízos Acumulados** | | | ***4.200.089,74C** |
| **=T o t a l - PATRIMÔNIO LÍQUIDO** | | | ***4.900.089,74C** |
| **=T o t a l - PASSIVO E PATRIMÔNIO LÍQUIDO** | | | ***4.975.081,68C** |

Sob as penas da lei, declaramos que as informações aqui contidas são verdadeiras e nos responsabilizamos por todas elas de acordo com a documentação que nos foi apresentada.

VINICIUS DA SILVA SOBRAL COSTA
CPF:608.291.663-86
Sócio Administrador

Antônio Bras da Silva Filho
CPF:283.159.603-34
CRC:005821/O-8
Tec.Contabil

JONAS LIMA SILVA
CPF:056.974.693-06
Sócio Administrador

Prefeitura Municipal de Nova Colinas-MA
C00711
Assinatura

# T E R M O  D E  E N C E R R A M E N T O

CONTÉM ESTE CONJUNTO DE FORMULÁRIOS 30 (TRINTA) FOLHAS NUMERADAS MECANICAMENTE DE 1 (UM) A 30 (TRINTA), E SERVIU DE LIVRO DIÁRIO NUM. 5(CINCO) DA EMPRESA VJ MIGUEL ENGENHARIA LTDA, FIRMA ESTABELECIDA À RUA ALMIR ASSIS, 1001 CENTRO, NESTA CIDADE DE GONÇALVES DIAS/MA CEP: 65775000, REGISTRADA NA JUNTA COMERCIAL DO MESMO ESTADO SOB O NIRE NUM. 21201146336 POR DESPACHO DE 19/07/2021 E NO CADASTRO NACIONAL DE PESSOAS JURÍDICAS DO MINISTÉRIO DA FAZENDA (C.N.P.J.) 42.764.435/0001-52, E INSCRITO NO MUNICÍPIO SOB O NUM. , E INSCRITO NA SECRETARIA ESTADUAL SOB O NUM. 12.778057-2, REFERENTE AO PERÍODO DE 01/01/2025 A 31/12/2025 E SE DESTINOU A FINS CONSTANTES DO TERMO DE ENCERRAMENTO.

CONFORME DETERMINA A INSTRUÇÃO NORMATIVA DREI/SGD/ME N° 82, DE 19 DE FEVEREIRO DE 2021, DECLARAMOS QUE O PRESENTE LIVRO ENCONTRA-SE TOTALMENTE ESCRITURADO, DE ACORDO COM A DOCUMENTAÇÃO QUE NOS FOI APRESENTADA.

O PRESENTE VAI ABAIXO ASSINADO PELO TÉCNICO(A) RESPONSÁVEL, O SR. ANTÔNIO BRAS DA SILVA FILHO REGISTRADO NO C.R.C. SOB O NUM. 005821/O-8, REGISTRADO(A) NO C.P.F. SOB O NUM. 283.159.603-34.

GONÇALVES DIAS, 31 DE DEZEMBRO DE 2025.

---

SÓCIO ADMINISTRADOR - VINICIUS DA SILVA SOBRAL COSTA

C.P.F - 608.291.663-86

---

ANTÔNIO BRAS DA SILVA FILHO

C.R.C 005821/O-8

C.P.F 283.159.603-34

Prefeitura Mun. de Nova Olinda-MA
Fls.
Assinatura



# ASSINATURA ELETRÔNICA

Certificamos que o ato da empresa VJ MIGUEL ENGENHARIA LTDA consta assinado digitalmente por:

| IDENTIFICAÇÃO DO(S) ASSINANTE(S) | |
|---|---|
| CPF/CNPJ | Nome |
| 28315960334 | ANTONIO BRAS DA SILVA FILHO |
| 05697469306 | JONAS LIMA SILVA |
| 60829166386 | VINICIUS DA SILVA SOBRAL COSTA |

CERTIFICO A AUTENTICAÇÃO EM 07/05/2026 10:25 SOB Nº 20260597279.
PROTOCOLO: 260597279 DE 06/05/2026. NIRE: 21201146336.
VJ MIGUEL ENGENHARIA LTDA

JUCEMA

ANSELMO DIAS CARNEIRO LOPES FILHO
RESPONSÁVEL PELA AUTENTICAÇÃO
SÃO LUÍS, 07/05/2026
empresafacil.ma.gov.br

Prefeitura Mun. de Nova Colinas-MA
000713
Assinatura

**PODER JUDICIÁRIO DO ESTADO DO MARANHÃO**

**TRIBUNAL DE JUSTIÇA DO ESTADO DO MARANHÃO**

**CERTIDÃO ESTADUAL - PRIMEIRO GRAU**

**FALÊNCIA, CONCORDATA E RECUPERAÇÃO JUDICIAL**

**Data emissão:** 02/06/2026
**Data de validade:** 02/08/2026

**Nº da certidão:** 12602427144
**Código de Validação:** e4d355bdc3

**NOME:** VJ MIGUEL ENGENHARIA LTDA

**CNPJ:** 42.764.435/0001-52

Os dados dos documentos constantes nessa certidão foram informados pelo solicitante, sua titularidade e autenticidade deverão ser conferidas pelo interessado, conforme o documento original (ex: CPF, Identidade, etc.)

Certifico que NADA CONSTA nos registros de distribuição do 1o GRAU DE JURISDIÇÃO do Poder Judiciário do Estado do Maranhão sobre ocorrência de ações de pedido de Falência, Concordata e Recuperação Judicial distribuída(s) que esteja(m) em tramitação em face da pessoa acima identificada.

A Certidão de Falência, Concordata e Recuperação Judicial contempla ações de Falência, Recuperação Judicial/Extrajudicial e Insolvência Civil.

**Observações:**

a) Os dados do(a) solicitante acima informado são de sua responsabilidade, devendo a titularidade ser conferida pelo interessado e/ou destinatário;

b) A validade desta certidão é de 60 (sessenta) dias a partir da data de sua emissão. Após essa data será necessária a emissão de uma nova certidão;

c) Esta certidão é válida apenas para maiores de 18 anos;

d) A autenticidade desta certidão poderá ser confirmada na página do Tribunal de Justiça do Maranhão - www.tjma.jus.br - menu - Certidão Estadual, utilizando o código de validação acima identificado;

e) Fonte da pesquisa: sistema PJE (1o grau);

Prefeitura Mun. de Nova Colinas-MA
Fls: 00074
Assinatura

**PODER JUDICIÁRIO DO ESTADO DO MARANHÃO**

**TRIBUNAL DE JUSTIÇA DO ESTADO DO MARANHÃO**

**CERTIDÃO ESTADUAL - PRIMEIRO GRAU**

**FALÊNCIA, CONCORDATA E RECUPERAÇÃO JUDICIAL**

**Data emissão:** 02/06/2026
**Data de validade:** 02/08/2026

**Nº da certidão:** 12602427225
**Código de Validação:** 088745ad12

**NOME:** JONAS LIMA SILVA

**CPF:** 056.974.693-06

**DATA DE NASCIMENTO:** 03/04/1995

**FILIAÇÃO:** EVANICE LIMA SILVA / JOAO DE JESUS SILVA

Os dados dos documentos constantes nessa certidão foram informados pelo solicitante, sua titularidade e autenticidade deverão ser conferidas pelo interessado, conforme o documento original (ex: CPF, Identidade, etc.)

Certifico que NADA CONSTA nos registros de distribuição do 1o GRAU DE JURISDIÇÃO do Poder Judiciário do Estado do Maranhão sobre ocorrência de ações de pedido de Falência, Concordata e Recuperação Judicial distribuída(s) que esteja(m) em tramitação em face da pessoa acima identificada.

A Certidão de Falência, Concordata e Recuperação Judicial contempla ações de Falência, Recuperação Judicial/Extrajudicial e Insolvência Civil.

**Observações:**

a) Os dados do(a) solicitante acima informado são de sua responsabilidade, devendo a titularidade ser conferida pelo interessado e/ou destinatário;
b) A validade desta certidão é de 60 (sessenta) dias a partir da data de sua emissão. Após essa data será necessária a emissão de uma nova certidão;
c) Esta certidão é válida apenas para maiores de 18 anos;
d) A autenticidade desta certidão poderá ser confirmada na página do Tribunal de Justiça do Maranhão - www.tjma.jus.br - menu - Certidão Estadual, utilizando o código de validação acima identificado;
e) Fonte da pesquisa: sistema PJE (1o grau);

Prefeitura Mun. de Nova Colinas-MA
000715
Assinatura

# CERTIDÃO NEGATIVA DE DISTRIBUIÇÃO (AÇÕES DE FALÊNCIAS E RECUPERAÇÕES JUDICIAIS)
## 1ª e 2ª Instâncias

**CERTIFICAMOS que**, após consulta aos registros eletrônicos de distribuição de ações de falências e recuperações judiciais disponíveis até 18/04/2026, **NADA CONSTA** contra o nome por extenso e CPF/CNPJ de:

**JONAS LIMA SILVA**
056.974.693-06
( EVANICE LIMA SILVA / JOAO DE JESUS SILVA )

OBSERVAÇÕES:
a) Os dados de identificação são de responsabilidade do solicitante da certidão, devendo a titularidade ser conferida pelo interessado e pelo destinatário.
b) A certidão será emitida de acordo com as informações inseridas no banco de dados. Em caso de exibição de processos com dados desatualizados, o interessado deverá requerer a atualização junto ao juízo ou órgão julgador.
c) A certidão será negativa quando não for possível a individualização dos processos por carência de dados do Poder Judiciário. (artigo 8o, § 2o da Resolução 121/CNJ).
d) A certidão cível contempla ações cíveis, execuções fiscais, execuções e insolvências civis, falências, recuperações judiciais, recuperações extrajudiciais, inventários, interdições, tutelas e curatelas. A certidão criminal compreende os processos criminais, os processos criminais militares e as execuções penais. Demais informações sobre o conteúdo das certidões, consultar em www.tjdft.jus.br, no menu Serviços, Certidões, Certidão Nada Consta, Tipos de Certidão.
e) As certidões de Falência e Recuperação Judicial, Cível ou Especial atendem ao disposto no inciso II do artigo 69 da Lei 14133/2021.
f) Medida prevista no artigo 26 do Código Penal, sentença não transitada em julgado.

**A autenticidade deverá ser confirmada no site do TJDFT (www.tjdft.jus.br), no menu Serviços, Certidões, Certidão Nada Consta, Validar Certidão - autenticar, informando-se o número do selo digital de segurança impresso.**

Emitida gratuitamente pela internet em: 18/04/2026
Selo digital de segurança: **2026.CTD.V3UO.VTFG.7LK6.K3H8.BK1B**
*** VÁLIDA POR 30 (TRINTA) DIAS ***



NUCER - Núcleo de Emissão de Certidões do TJDFT
Fórum de Brasília - Milton Sebastião Barbosa, Praça Municipal - Lote 1, Bloco A, Ala B - Térreo.
Brasília - DF
Horário de Atendimento: 7h às 19h, de segunda a sexta-feira, exceto feriados.

TJDFT Poder Judiciário da União
TRIBUNAL DE JUSTIÇA DO DISTRITO FEDERAL E DOS TERRITÓRIOS

Prefeitura Mun. de Nova Colinas-MA
000716
Assinatura

## CERTIDÃO NEGATIVA DE DISTRIBUIÇÃO (ESPECIAL - AÇÕES CÍVEIS E CRIMINAIS)
## 1ª e 2ª Instâncias

**CERTIFICAMOS que**, após consulta aos registros eletrônicos de distribuição de ações cíveis e criminais disponíveis até 18/04/2026, **NADA CONSTA** contra o nome por extenso e CPF/CNPJ de:

**JONAS LIMA SILVA**
056.974.693-06
( EVANICE LIMA SILVA / JOAO DE JESUS SILVA )

OBSERVAÇÕES:
a) Os dados de identificação são de responsabilidade do solicitante da certidão, devendo a titularidade ser conferida pelo interessado e pelo destinatário.
b) A certidão será emitida de acordo com as informações inseridas no banco de dados. Em caso de exibição de processos com dados desatualizados, o interessado deverá requerer a atualização junto ao juízo ou órgão julgador.
c) A certidão será negativa quando não for possível a individualização dos processos por carência de dados do Poder Judiciário. (artigo 8o, § 2o da Resolução 121/CNJ).
d) A certidão cível contempla ações cíveis, execuções fiscais, execuções e insolvências civis, falências, recuperações judiciais, recuperações extrajudiciais, inventários, interdições, tutelas e curatelas. A certidão criminal compreende os processos criminais, os processos criminais militares e as execuções penais. Demais informações sobre o conteúdo das certidões, consultar em www.tjdft.jus.br, no menu Serviços, Certidões, Certidão Nada Consta, Tipos de Certidão.
e) As certidões de Falência e Recuperação Judicial, Cível ou Especial atendem ao disposto no inciso II do artigo 69 da Lei 14133/2021.
f) Medida prevista no artigo 26 do Código Penal, sentença não transitada em julgado.

**A autenticidade deverá ser confirmada no site do TJDFT (www.tjdft.jus.br), no menu Serviços, Certidões, Certidão Nada Consta, Validar Certidão - autenticar, informando-se o número do selo digital de segurança impresso.**

Emitida gratuitamente pela internet em: 18/04/2026
Selo digital de segurança: **2026.CTD.ZY3N.DTYF.APGX.LVF6.CI4B**
*** VÁLIDA POR 30 (TRINTA) DIAS ***



NUCER - Núcleo de Emissão de Certidões do TJDFT
Fórum de Brasília - Milton Sebastião Barbosa, Praça Municipal - Lote 1, Bloco A, Ala B - Térreo.
Brasília - DF
Horário de Atendimento: 7h às 19h, de segunda a sexta-feira, exceto feriados.

TJDFT Poder Judiciário da União
TRIBUNAL DE JUSTIÇA DO DISTRITO FEDERAL E DOS TERRITÓRIOS

Mun. de Nova Colinas-MA
Fls: 000717
Assinatura

# CERTIDÃO NEGATIVA DE DISTRIBUIÇÃO (AÇÕES DE FALÊNCIAS E RECUPERAÇÕES JUDICIAIS)
## 1ª e 2ª Instâncias

**CERTIFICAMOS que**, após consulta aos registros eletrônicos de distribuição de ações de falências e recuperações judiciais disponíveis até 18/04/2026, **NADA CONSTA** contra o nome por extenso e CPF/CNPJ de:

**VJ MIGUEL ENGENHARIA LTDA**
42.764.435/0001-52

OBSERVAÇÕES:
a) Os dados de identificação são de responsabilidade do solicitante da certidão, devendo a titularidade ser conferida pelo interessado e pelo destinatário.
b) A certidão será emitida de acordo com as informações inseridas no banco de dados. Em caso de exibição de processos com dados desatualizados, o interessado deverá requerer a atualização junto ao juízo ou órgão julgador.
c) A certidão será negativa quando não for possível a individualização dos processos por carência de dados do Poder Judiciário. (artigo 8o, § 2o da Resolução 121/CNJ).
d) A certidão cível contempla ações cíveis, execuções fiscais, execuções e insolvências civis, falências, recuperações judiciais, recuperações extrajudiciais, inventários, interdições, tutelas e curatelas. A certidão criminal compreende os processos criminais, os processos criminais militares e as execuções penais. Demais informações sobre o conteúdo das certidões, consultar em www.tjdft.jus.br, no menu Serviços, Certidões, Certidão Nada Consta, Tipos de Certidão.
e) As certidões de Falência e Recuperação Judicial, Cível ou Especial atendem ao disposto no inciso II do artigo 69 da Lei 14133/2021.
f) Medida prevista no artigo 26 do Código Penal, sentença não transitada em julgado.

**A autenticidade deverá ser confirmada no site do TJDFT (www.tjdft.jus.br), no menu Serviços, Certidões, Certidão Nada Consta, Validar Certidão - autenticar, informando-se o número do selo digital de segurança impresso.**

Emitida gratuitamente pela internet em: 18/04/2026
Selo digital de segurança: **2026.CTD.9LB0.YG3J.50IL.2IWH.S1T8**
*** VÁLIDA POR 30 (TRINTA) DIAS ***



NUCER - Núcleo de Emissão de Certidões do TJDFT
Fórum de Brasília - Milton Sebastião Barbosa, Praça Municipal - Lote 1, Bloco A, Ala B - Térreo.
Brasília - DF
Horário de Atendimento: 7h às 19h, de segunda a sexta-feira, exceto feriados.

Prefeitura Mun. de Nova Colinas-MA
000718
Assinatura

# CERTIDÃO NEGATIVA DE DISTRIBUIÇÃO (ESPECIAL - AÇÕES CÍVEIS E CRIMINAIS)
## 1ª e 2ª Instâncias

**CERTIFICAMOS que**, após consulta aos registros eletrônicos de distribuição de ações cíveis e criminais disponíveis até 18/04/2026, **NADA CONSTA** contra o nome por extenso e CPF/CNPJ de:

**VJ MIGUEL ENGENHARIA LTDA**
42.764.435/0001-52

OBSERVAÇÕES:
a) Os dados de identificação são de responsabilidade do solicitante da certidão, devendo a titularidade ser conferida pelo interessado e pelo destinatário.
b) A certidão será emitida de acordo com as informações inseridas no banco de dados. Em caso de exibição de processos com dados desatualizados, o interessado deverá requerer a atualização junto ao juízo ou órgão julgador.
c) A certidão será negativa quando não for possível a individualização dos processos por carência de dados do Poder Judiciário. (artigo 8o, § 2o da Resolução 121/CNJ).
d) A certidão cível contempla ações cíveis, execuções fiscais, execuções e insolvências civis, falências, recuperações judiciais, recuperações extrajudiciais, inventários, interdições, tutelas e curatelas. A certidão criminal compreende os processos criminais, os processos criminais militares e as execuções penais. Demais informações sobre o conteúdo das certidões, consultar em www.tjdft.jus.br, no menu Serviços, Certidões, Certidão Nada Consta, Tipos de Certidão.
e) As certidões de Falência e Recuperação Judicial, Cível ou Especial atendem ao disposto no inciso II do artigo 69 da Lei 14133/2021.
f) Medida prevista no artigo 26 do Código Penal, sentença não transitada em julgado.

**A autenticidade deverá ser confirmada no site do TJDFT (www.tjdft.jus.br), no menu Serviços, Certidões, Certidão Nada Consta, Validar Certidão - autenticar, informando-se o número do selo digital de segurança impresso.**

Emitida gratuitamente pela internet em: 18/04/2026
Selo digital de segurança: **2026.CTD.CGGH.7UKH.WA65.8EXC.Z0BT**
*** VÁLIDA POR 30 (TRINTA) DIAS ***



NUCER - Núcleo de Emissão de Certidões do TJDFT
Fórum de Brasília - Milton Sebastião Barbosa, Praça Municipal - Lote 1, Bloco A, Ala B - Térreo.
Brasília - DF
Horário de Atendimento: 7h às 19h, de segunda a sexta-feira, exceto feriados.

CRCMA
CONSELHO REGIONAL DE CONTABILIDADE DO MARANHÃO

Prefeitura Mun. de Nova Colinas Ma
000719
Assinatura

## CONSELHO REGIONAL DE CONTABILIDADE DO ESTADO DO MARANHÃO
## CERTIDÃO DE HABILITAÇÃO PROFISSIONAL

**O CONSELHO REGIONAL DE CONTABILIDADE DO ESTADO DO MARANHÃO** certifica que o(a) profissional identificado(a) no presente documento encontra-se habilitado para o exercício da profissão contábil.

### IDENTIFICAÇÃO DO REGISTRO

NOME..... : ANTONIO BRAS DA SILVA FILHO
REGISTRO..... : MA-005821/O-8
CATEGORIA..... : TÉCNICO EM CONTABILIDADE
CPF..... : ***.159.603-**

A falsificação deste documento constitui-se em crime previsto no Código Penal Brasileiro, sujeitando o autor à respectiva ação penal.

Emissão: MARANHÃO, 13/05/2026 as 11:25:55.
Válido até: 11/08/2026.
Código de Controle: 3486383.

Para verificar a autenticidade deste documento consulte o site do CRCMA.

# VJ MIGUEL ENGENHARIA

## VJ MIGUEL ENGENHARIA LTDA

CNPJ N°. 42.764.435/0001-52 NIRE N°. 21201146336 INSC. ESTADUAL N°. 12.778.05[illegible]

0007 0

**LIQUIDEZ CORRENTE**
ATIVO CIRCULANTE: **R$ 2.996.203,54**
PASSIVO CIRCULANTE: **R$ 29.536,68**

**LIQUIDEZ SECA**
ATIVO CIRCULANTE (-) ESTOQUE: **R$ 2.972.403,54**
PASSIVO CIRCULANTE: **R$ 29.536,68**

**LIQUIDEZ GERAL**
ATIVO CIRCULANTE + REALIZAVEL A LONGO PRAZO: **R$ 2.996.203,54**
PASSIVO CIRCULANTE + PASSIVO NÃO CIRCULANTE: **R$ 29.536,68**

**SOLVÊNCIA GERAL**
ATIVO TOTAL: **R$ 3.019.053,54**
PASSIVO CIRCULANTE + PASSIVO NÃO CIRCULANTE: **R$ 29.536,68**

**GRAU DE ENDIVIDAMENTO GERAL**
PASSIVO CIRCULANTE + PASSIVO NÃO CIRCULANTE: **R$ 29.536,68**
ATIVO TOTAL: **R$ 3.019.053,54**

**LIQUIDEZ CORRENTE = 101,44% LIQUIDEZ SECA = 100,63% LIQUIDEZ GERAL = 101,44% SOLVÊNCIA GERAL = 102,21%**

**GRAU DE ENDIVIDAMENTO GERAL = 0,02%**

Declaramos sob as penas da lei que as informações aqui contidas são verdadeiras e nos responsabilizamos por elas, as informações foram extraídas do **livro diário n°. 004,** nas folhas **01** a **25,** registrado na JUCEMA sob **n°. 21201146336** em **19/07/2021,** a Sociedade Limitada não possui conselho fiscal instalado e nem auditoria independente.

Gonçalves Dias/MA, 31 de dezembro de 2024.

JONAS LIMA SILVA:05697469306

Assinado de forma digital por JONAS LIMA SILVA:05697469306
Dados: 2026.06.05 15:59:06 -03'00'

VJ MIGUEL ENGENHARIA LTDA
JONAS LIMA SILVA
CPF: 056.974.693-06
R.G.: 0389294020104-SESP/MA
Sócio Administrador

ANTONIO BRAS DA SILVA FILHO:28315960334

Assinado de forma digital por ANTONIO BRAS DA SILVA FILHO:28315960334
Dados: 2026.06.05 15:57:51 -03'00'

ANTONIO B. DA SILVA FILHO
CRC-MA: 005821/O-8
CPF: 283.159.603-34
Contador

# VJ MIGUEL ENGENHARIA

## VJ MIGUEL ENGENHARIA LTDA

CNPJ Nº. 42.764.435/0001-52 NIRE Nº. 21201146336 INSC. ESTADUAL Nº. 12.778.057-2

Mun. de Nova Colinas-MA
000721
Assinatura

**LIQUIDEZ CORRENTE**
ATIVO CIRCULANTE: **R$ 4.202.231,68**
PASSIVO CIRCULANTE: **R$ 74.991,94**

**LIQUIDEZ SECA**
ATIVO CIRCULANTE (-) ESTOQUE: **R$ 4.129.681,68**
PASSIVO CIRCULANTE: **R$ 74.991,94**

**LIQUIDEZ GERAL**
ATIVO CIRCULANTE + REALIZAVEL A LONGO PRAZO: **R$ 4.202.231,68**
PASSIVO CIRCULANTE + PASSIVO NÃO CIRCULANTE: **R$ 74.991,94**

**SOLVÊNCIA GERAL**
ATIVO TOTAL: **R$ 4.975.081,68**
PASSIVO CIRCULANTE + PASSIVO NÃO CIRCULANTE: **R$ 74.991,94**

**GRAU DE ENDIVIDAMENTO GERAL**
PASSIVO CIRCULANTE + PASSIVO NÃO CIRCULANTE: **R$ 74.991,94**
ATIVO TOTAL: **R$ 4.975.081,68**

**LIQUIDEZ CORRENTE = 56,04% LIQUIDEZ SECA = 55,07% LIQUIDEZ GERAL = 56,04% SOLVÊNCIA GERAL = 66,34%**

**GRAU DE ENDIVIDAMENTO GERAL = 0,03%**

Declaramos sob as penas da lei que as informações aqui contidas são verdadeiras e nos responsabilizamos por elas, as informações foram extraídas do **livro diário nº. 005,** nas folhas **01** a **30,** registrado na JUCEMA sob **nº. 21201146336** em **19/07/2021,** a Sociedade Limitada não possui conselho fiscal instalado e nem auditoria independente.

Gonçalves Dias/MA, 31 de dezembro de 2025.

JONAS LIMA SILVA:05697469306
Assinado de forma digital por JONAS LIMA SILVA:05697469306
Dados: 2026.06.05 15:58:57 -03'00'

VJ MIGUEL ENGENHARIA LTDA
JONAS LIMA SILVA
CPF: 056.974.693-06
R.G.: 0389294020104-SESP/MA
Sócio Administrador

ANTONIO BRAS DA SILVA FILHO:28315960334
Assinado de forma digital por ANTONIO BRAS DA SILVA FILHO:28315960334
Dados: 2026.06.05 15:57:58 -03'00'

ANTONIO B. DA SILVA FILHO
CRC-MA: 005821/O-8
CPF: 283.159.603-34
Contador

**Certidão de Acervo Técnico - CAT**
**Resolução Nº 1025 de 30 de Outubro de 2009**
**Resolução Nº 218 de 29 de Junho de 1973**

**CREA-MA**

**CAT COM REGISTRO DE ATESTADO**
952336/2026
Atividade concluída

**Conselho Regional de Engenharia e Agronomia do Estado do Maranhão**

Mun. de Lima Campos-MA
000722
Assinatura

CERTIFICAMOS, para os devidos fins, que consta em nossos arquivos o registro de Acervo referente a(s) Anotação(ões) de Responsabilidade(s) Técnica(s) - ARTs, constante(s) da Presente CERTIDÃO, tendo sido comprovada a execução e conclusão da(s) obra(s) e/ou serviço(s) indicado(s) conforme descrição(ões) abaixo.

Profissional: **JONAS LIMA SILVA**
Registro: **124934MA** RNP: **1919811184**
Título profissional: ENGENHEIRO CIVIL

Número da ART: **MA20250932876** Tipo de ART: OBRA / SERVIÇO Registrada em: 02/07/2025 Baixada em: 06/05/2026
Forma de registro: INICIAL Participação técnica: INDIVIDUAL
Empresa contratada: **VJ MIGUEL ENGENHARIA LTDA**

Contratante: **PREFEITURA MUNICIPAL DE LIMA CAMPOS** CPF/CNPJ: **06.933.519/0001-09**
Endereço do contratante: AVENIDA J.K. Nº: S/N
Complemento: Bairro: CENTRO
Cidade: LIMA CAMPOS UF: MA CEP: 65728000
Contrato: 001/CCE/002/2025 Celebrado em: 02/07/2025
Valor do contrato: R$ 1.203.850,00 Tipo de contratante: Pessoa Juridica de Direito Público
Ação institucional: Outros
Endereço da obra/serviço: AVENIDA J.K. Nº: S/N
Complemento: Bairro: CENTRO
Cidade: LIMA CAMPOS UF: MA CEP: 65728000
Coordenadas Geográficas: -4.520183, -44.465878
Data de início: 03/07/2025 Conclusão efetiva: 01/03/2026
Finalidade: Esportivo
Proprietário: PREFEITURA MUNICIPAL DE LIMA CAMPOS CPF/CNPJ: 06.933.519/0001-09

Atividade Técnica: **16 - Execução** ELETROTÉCNICA > INSTALAÇÕES ELÉTRICAS > DE INSTALAÇÕES ELÉTRICAS EM BAIXA TENSÃO > #11.10.1.2 - PARA FINS COMERCIAIS 49 - Execução de obra 3000.00 metro quadrado; **16 - Execução** ELETROTÉCNICA > SISTEMAS DE PROTEÇÃO CONTRA DESCARGAS ATMOSFÉRICAS - SPDA > #11.12.1 - DE SISTEMAS DE PROTEÇÃO CONTRA DESCARGAS ATMOSFÉRICAS - SPDA 49 - Execução de obra 1.00 unidade; **16 - Execução** CONSTRUÇÃO CIVIL > EDIFICAÇÕES > DE EDIFICAÇÃO > #1.1.1.5 - EM OUTROS MATERIAIS 49 - Execução de obra 876.90 metro quadrado; **16 - Execução** CONSTRUÇÃO CIVIL > EDIFICAÇÕES > DE CERCAMENTO > #1.1.7.1 - POR ALAMBRADO OU GRADES 49 - Execução de obra 876.90 metro quadrado; **16 - Execução** CONSTRUÇÃO CIVIL > EDIFICAÇÕES > DE VEDAÇÃO > #1.1.8.1 - EM ALVENARIA 49 - Execução de obra 324.70 metro quadrado; **16 - Execução** CONSTRUÇÃO CIVIL > MATERIAIS DE CONSTRUÇÃO CIVIL > #1.2.3 - DE APLICAÇÃO DE CONCRETO 49 - Execução de obra 1337.08 metro quadrado; **16 - Execução** CONSTRUÇÃO CIVIL > INSTALAÇÕES HIDROSSANITÁRIAS > #1.4.1 - DE SISTEMA DE ÁGUA POTÁVEL 49 - Execução de obra 1.00 unidade; **16 - Execução** ESTRUTURAS > ESTRUTURAS DE MADEIRA > #2.3.1 - DE ESTRUTURA DE MADEIRA 49 - Execução de obra 79.30 metro quadrado; **16 - Execução** GEOTECNIA E GEOLOGIA DA ENGENHARIA > OBRAS DE TERRA > DE OBRAS DE TERRA > #3.3.1.8 - LIMPEZA DE TERRENO 49 - Execução de obra 3000.00 metro quadrado; **16 - Execução** AGRIMENSURA > TERRAPLENAGEM > #36.10.3 - DE VOLUME/ÁREA DE ESCAVAÇÃO - TERRAPLENAGEM 49 - Execução de obra 45.28 metro cúbico; **16 - Execução** AGRIMENSURA > TERRAPLENAGEM > #36.10.5 - DE COMPACTAÇÃO - TERRAPLENAGEM 49 - Execução de obra 2641.52 metro quadrado; **16 - Execução** AGRIMENSURA > TERRAPLENAGEM > #36.10.8 - DE TRANSPORTE - TERRAPLENAGEM 49 - Execução de obra 4500.00 metro cúbico; **16 - Execução** OBRAS HIDRÁULICAS E RECURSOS HÍDRICOS > SISTEMAS DE DRENAGEM PARA OBRAS CIVIS > DE SISTEMAS DE DRENAGEM PARA OBRAS CIVIS > #5.3.1.5 - DRENO 49 - Execução de obra 1.00 unidade;

**Observações**

Contratação de empresa para execução da obra de Construção do Espaço Esportivo Comunitário, no Município de Lima Campos/MA, conforme Contrato de Repasse nº 969414/2024/MESP/CAIXA, nos termos do contrato 001/CCE/002/2025, PROCESSO ADMINISTRATIVO Nº 000014593/2024. - 1.1.1.5 - em outros materiais ( PINTURA COM TINTA ALQUÍDICA DE ACABAMENTO ).

**Informações Complementares**

Certidão de Acervo Técnico - CAT
Resolução Nº 1025 de 30 de Outubro de 2009
Resolução Nº 218 de 29 de Junho de 1973

**CREA-MA**

CAT COM REGISTRO DE ATESTADO
952336/2026
Atividade concluída

**Conselho Regional de Engenharia e Agronomia do Estado do Maranhão**

000723

CERTIFICAMOS, finalmente, que se encontra vinculado à presente Certidão de Acervo Técnico – CAT, o atestado contendo 7 folha(s), expedido pelo contratante da obra/serviço, a quem cabe a responsabilidade pela veracidade e exatidão das informações nele constantes.

**Certidão de Acervo Técnico nº 952336/2026**
**13/05/2026, 13:21**
**xC0az**

A Certidão de Acervo Técnico (CAT) à qual o atestado está vinculado constituirá prova da capacidade técnico-profissional da pessoa jurídica somente se o responsável técnico indicado estiver ou venha a ser integrado ao seu quadro técnico por meio de declaração entregue no momento da habilitação ou da entrega das propostas.

Certificamos que se encontra vinculado à presente CAT o atestado apresentado em cumprimento à Lei nº 8.666/93, expedido pela pessoa jurídica contratante, a quem cabe a responsabilidade pela veracidade e exatidão das informações nele constantes. É de responsabilidade deste Conselho a verificação da atividade profissional em conformidade com a Lei nº 5.194/66 e Resoluções do Conselho Federal de Engenharia e Agronomia - CONFEA.

Esta certidão perderá a validade, caso ocorra qualquer alteração posterior dos elementos cadastrais nela contidos.

Fica(m) Excluído(s), no entanto, o(s) serviço(s) cujas atribuições não competem ao(s) profissional(is) em questão.

A autenticidade desta Certidão pode ser verificada em: https://crea-ma.sitac.com.br/publico/, com a chave: xC0az

Pref. Mun. de Lima Campos-MA
000724
Assinatura

PREFEITURA DE LIMA CAMPOS

Estado do Maranhão
Prefeitura Municipal de Lima Campos
CNPJ 06.933.519/0001-09
Secretaria Municipal de Administração e Finanças

SEMAF
SEC. MUN. DE ADMINISTRAÇÃO E FINANÇAS

# ATESTADO DE CAPACIDADE TÉCNICA

ATESTO PARA OS DEVIDOS FINS E A QUEM POSSA INTERESSAR, QUE FORAM PRESTADOS, COM BOM DESEMPENHO E NADA TENDO QUE DESABONE A CONDUTA DO PRESTADOR DE SERVIÇOS, PRESCRITOS ABAIXO E COM AS SEGUINTES CARACTERISTICAS:

| DADOS DA OBRA/SERVIÇO | |
|---|---|
| PROCESSO ADMINISTRATIVO | **000014593/2024** |
| CONTRATO Nº | **001/CCE/002/2025** |
| LOCAL DE REALIZAÇÃO | **Av. J.K., Bairro: Centro, s/n, Município de Lima Campos – MA, CEP: 65.728-000, Coordenadas Geográficas: -4.520183 e -44.465878** |
| PERÍODO DE EXECUÇÃO/PRAZO CONTRATUAL | **03/07/2025 À 01/03/2026** |
| ART DE **EXECUÇÃO** DO ENG. CIVIL Nº: | **MA20250932876 – JONAS LIMA SILVA** |
| ART DE **FISCALIZAÇÃO** DO ENG. CIVIL Nº: | **MA20250869876 – EMÍLIO EMERSON XAVIER GUIMARÃES** |
| **DADOS DO CONTRATANTE** | |
| NOME OU RAZÃO SOCIAL: | **PREFEITURA MUNICIPAL DE LIMA CAMPOS** |
| CNPJ: | **06.933.519/0001-09** |
| TIPO DE CONTRATANTE: | **Pessoa Jurídica de Direito Público** |
| **DADOS DO PROPRIETÁRIO** | |
| NOME OU RAZÃO SOCIAL | **PREFEITURA MUNICIPAL DE LIMA CAMPOS** |
| CNPJ | **06.933.519/0001-09** |
| TIPO DE PROPRIETÁRIO: | **Pessoa Jurídica de Direito Público** |
| **EMPRESA CONTRATADA** | |
| NOME OU RAZÃO SOCIAL: | VJ MIGUEL ENGENHARIA LTDA |
| CNPJ: | 42.764.435/0001-52 |
| REGISTRO: | **0005449685-MA** |
| **DADOS DO RESPONSÁVEL TÉCNICO** | |
| RESPONSÁVEL TÉCNICO DA EMPRESA: | **ENGENHEIRO CIVIL:** Jonas Lima Silva<br>**CREA MA Nº:** 191981118-4<br>**CPF:** 056.974.693-06 |
| **DADOS DO SÓCIO ADMINISTRADOR** | |
| SÓCIO ADMINISTRADOR DA EMPRESA | JONAS LIMA SILVA<br>CPF: 056.974.693-06<br>RG: 0389294020104 SESP MA |

**DESCRIÇÃO DOS SERVIÇOS REALIZADOS**

**Nº ART: MA20250932876**

Contratação de empresa para execução da obra de Construção do Espaço Esportivo Comunitário, no Município de Lima Campos/MA, conforme Contrato de Repasse nº 969414/2024/MESP/CAIXA.

**ABRANGENCIAS CONTRATUAIS:** OS SERVIÇOS FORAM EXECUTADOS DE MODO SATISFATÓRIO E SUAS QUANTIDADES ESTÃO DEMONSTRADAS NA PLANILHA DE QUANTIDADES EM ANEXO.

**INDENTIFICAÇÃO DO SIGNATÁRIO**

| **REPRESENTANTE DA CONTRATANTE:** | **RESPONSÁVEL TÉCNICO FISCAL:** |
|---|---|
| LISIA WADNA MORERIA MELO VIEIRA:96007079368<br>Assinado de forma digital por LISIA WADNA MORERIA MELO VIEIRA:96007079368<br>Dados: 2026.05.06 11:54:25 -03'00' | EMILIO EMERSON XAVIER GUIMARAES:26968088304<br>Assinado de forma digital por EMILIO EMERSON XAVIER GUIMARAES:26968088304<br>Dados: 2026.05.06 10:41:05 -03'00' |
| **PREFEITURA MUNICIPAL DE LIMA CAMPOS**<br>**CNPJ: 06.933.519/0001-09**<br>**Secretária Municipal de Administração de Finanças:**<br>Sra. Lísia Wadna Moreira Melo Vieira<br>**CPF:** nº 960.070.793-68 | **ENGENHEIRO CIVIL:** EMILIO EMERSON XAVIER GUIMARAES<br>**CPF: 269.680.883-04**<br>**RNP: 110359071-5**<br>**Registro: 110359071-5 MA** |

**Lima Campos (MA), 6 de maio de 2026.**

Praça Duque de Caxias, s/nº, Centro – Lima Campos, MA – CEP 65728-000.
Fone: (99) 3646-1112 / E-mail: administracao@limacampos.ma.gov.br

Este documento encontra-se registrado no Conselho Regional de Engenharia e Agronomia do Estado do Maranhão, vinculado à Certidão nº 952336/2026, emitida em 13/05/2026

Certidão nº 952336/2026
27/05/2026, 10:20
Chave de Impressão: xC0az
O documento neste ato registrado foi emitido em 13/05/2026 e contém 1 folhas

Prefeitura Mun. de Nova Colinas-MA
Visto
Assinatura

PREFEITURA DE LIMA CAMPOS
Estado do Maranhão
Prefeitura Municipal de Lima Campos
CNPJ 06.933.519/0001-09
Secretaria Municipal de Administração e Finanças

SEMAF
SEC. MUN. DE ADMINISTRAÇÃO E FINANÇAS

## PLANILHA DE QUANTIDADES

**OBRA:** Contratação de empresa para execução da obra de Construção do Espaço Esportivo Comunitário, no Município de Lima Campos/MA, conforme Contrato de Repasse nº 969414/2024/MESP/CAIXA.

**LOCAL:** AVENIDA J.K., Bairro: centro, Nº: S/N, Município De Lima Campos – MA, CEP: 65728000, Coordenadas Geográficas: -4.520183, -44.465878

**CONTRATANTE:** PREFEITURA MUNICIPAL DE LIMA CAMPOS
**CNPJ** nº 06.933.519/0001-09

**CONTRATADA:** VJ MIGUEL ENGENHARIA LTDA
**CNPJ:** 42.764.435/0001-52

| ITEM | CÓDIGO | DESCRIÇÃO | FONTE | UND | QUANTIDADE | PREÇO UNITÁRIO R$ | PREÇO TOTAL R$ |
|---|---|---|---|---|---|---|---|
| 1 | SERVIÇOS PRELIMINARES | | | | | | |
| 1.1 | 103689 | FORNECIMENTO E INSTALAÇÃO DE PLACA DE OBRA COM CHAPA GALVANIZADA E ESTRUTURA DE MADEIRA. AF_03/2022_PS | SINAPI | M2 | 4,50 | | |
| 1.2 | 98458 | TAPUME COM COMPENSADO DE MADEIRA. AF_03/2024 | SINAPI | M2 | 484,00 | | |
| 1.3 | 99059 | LOCAÇÃO CONVENCIONAL DE OBRA, UTILIZANDO GABARITO DE TÁBUAS CORRIDAS PONTALETADAS A CADA 2,00M - 2 UTILIZAÇÕES. AF_03/2024 | SINAPI | M | 220,00 | | |
| 1.4 | 98525 | LIMPEZA MECANIZADA DE CAMADA VEGETAL, VEGETAÇÃO E PEQUENAS ÁRVORES (DIÂMETRO DE TRONCO MENOR QUE 0,20 M), COM TRATOR DE ESTEIRAS. AF_03/2024 | SINAPI | M2 | 3.000,00 | | |
| 2 | ADMINISTRAÇÃO LOCAL | | | | | | |
| 2.1 | C092 | ADMINISTRAÇÃO LOCAL DE OBRA | Composições Próprias | MÊS | 6,00 | | |
| | | CAMPO DE FUTEBOL COM GRAMA SINTÉTICA | | | | | |
| 3 | FUNDAÇÃO | | | | | | |
| 3.1 | 97082 | ESCAVAÇÃO MANUAL DE VIGA DE BORDA PARA RADIER. AF_09/2021 | SINAPI | M3 | 26,00 | | |
| 3.2 | 97084 | COMPACTAÇÃO MECÂNICA DE SOLO PARA EXECUÇÃO DE RADIER, PISO DE CONCRETO OU LAJE SOBRE SOLO, COM COMPACTADOR DE SOLOS TIPO PLACA VIBRATÓRIA. AF_09/2021 | SINAPI | M2 | 104,00 | | |
| 3.3 | 95241 | LASTRO DE CONCRETO MAGRO, APLICADO EM PISOS, LAJES SOBRE SOLO OU RADIERS, ESPESSURA DE 5 CM. AF_01/2024 | SINAPI | M2 | 62,40 | | |
| 3.4 | 89470 | ALVENARIA DE BLOCOS DE CONCRETO ESTRUTURAL 14X19X39 CM (ESPESSURA 14 CM), FBK = 4,5 MPA, UTILIZANDO COLHER DE PEDREIRO. AF_10/2022 | SINAPI | M2 | 43,70 | | |
| 4 | PAVIMENTAÇÃO | | | | | | |
| 4.1 | 100576 | REGULARIZAÇÃO E COMPACTAÇÃO DE SUBLEITO DE SOLO PREDOMINANTEMENTE ARGILOSO, PARA OBRAS DE CONSTRUÇÃO DE PAVIMENTOS. AF_09/2024 | SINAPI | M2 | 1.450,00 | | |
| 4.2 | C001 | LASTRO COM MATERIAL GRANULAR (PEDRA BRITADA N.1), ESPESSURA DE 10 CM (M3) | Composições Próprias | M3 | 140,00 | | |
| 4.3 | C002 | LASTRO COM MATERIAL GRANULAR (PEDRA BRITADA N.0), ESPESSURA DE 5 CM (M3) | Composições Próprias | M3 | 70,00 | | |
| 4.4 | C003 | LASTRO COM MATERIAL GRANULAR (PÓ DE BRITA), ESPESSURA DE 5 CM (M3) | Composições Próprias | M3 | 70,00 | | |
| 4.5 | C004 | GRAMA SINTÉTICA ESPORTIVA PARA FUTEBOL EM POLIETILENO, COM ALTURA MINIMA DE 42 MM (FORNECIMENTO ECOLOCAÇAO) (M2) | Composições Próprias | M2 | 1.400,00 | | |
| 4.6 | 95241 | LASTRO DE CONCRETO MAGRO, APLICADO EM PISOS, LAJES SOBRE SOLO OU RADIERS, ESPESSURA DE 5 CM. AF_01/2024 | SINAPI | M2 | 50,01 | | |
| 4.7 | 94992 | EXECUÇÃO DE PASSEIO (CALÇADA) OU PISO DE CONCRETO COM CONCRETO MOLDADO IN LOCO, FEITO EM OBRA, ACABAMENTO CONVENCIONAL, ESPESSURA 6 CM, ARMADO. AF_08/2022 | SINAPI | M2 | 50,01 | | |
| 5 | ESTRUTURA | | | | | | |
| 5.1 | 96542 | FABRICAÇÃO, MONTAGEM E DESMONTAGEM DE FÔRMA PARA VIGA BALDRAME, EM CHAPA DE MADEIRA COMPENSADA RESINADA, E=17 MM, 4 UTILIZAÇÕES. AF_01/2024 | SINAPI | M2 | 79,30 | | |
| 5.2 | 96543 | ARMAÇÃO DE BLOCO UTILIZANDO AÇO CA-60 DE 5 MM - MONTAGEM. AF_01/2024 | SINAPI | KG | 122,00 | | |
| 5.3 | 96545 | ARMAÇÃO DE BLOCO UTILIZANDO AÇO CA-50 DE 8 MM - MONTAGEM. AF_01/2024 | SINAPI | KG | 276,00 | | |
| 5.4 | 96555 | CONCRETAGEM DE BLOCO DE COROAMENTO OU VIGA BALDRAME, FCK 30 MPA, COM USO DE JERICA - LANÇAMENTO, ADENSAMENTO E ACABAMENTO. AF_01/2024 | SINAPI | M3 | 5,95 | | |
| 5.5 | C007 | ESTACA BROCA DE CONCRETO (0,20 X 0,20) M, ESCAVAÇÃO MANUAL, COM TUBO DE AÇO GALVANIZADO DE 2" (M) | Composições Próprias | M | 58,00 | | |
| 6 | ALVENARIA E FECHAMENTO | | | | | | |
| 6.1 | 103325 | ALVENARIA DE VEDAÇÃO DE BLOCOS CERÂMICOS FURADOS NA VERTICAL DE 14X19X39 CM (ESPESSURA 14 CM) E ARGAMASSA DE ASSENTAMENTO COM PREPARO MANUAL. AF_12/2021 | SINAPI | M2 | 79,00 | | |
| 6.2 | 102363 | ALAMBRADO PARA QUADRA POLIESPORTIVA, ESTRUTURADO POR TUBOS DE ACO GALVANIZADO, (MONTANTES COM DIAMETRO 2", TRAVESSAS E ESCORAS COM DIÂMETRO 1 ¼"), COM TELA DE ARAME GALVANIZADO, FIO 12 BWG E MALHA QUADRADA 5X5CM (EXCETO MURETA). AF_03/2021 | SINAPI | M2 | 876,90 | | |

EMILIO EMERSON XAVIER GUIMARAES:26968088304 — Assinado de forma digital por EMILIO EMERSON XAVIER GUIMARAES:26968088304 Dados: 2026.05.06 10:42:09 -03'00'

Este documento encontra-se registrado no Conselho Regional de Engenharia e Agronomia do Estado do Maranhão, vinculado à Certidão nº 952336/2026, emitida em 13/05/2026

Certidão nº 952336/2026
27/05/2026, 10:20
Chave de Impressão: xC0az
O documento neste ato registrado foi emitido em 13/05/2026 e contém 6 folhas

Prefeitura Municipal de Nova Colinas-MA
000126
Assinatura

PREFEITURA DE LIMA CAMPOS
Estado do Maranhão
Prefeitura Municipal de Lima Campos
CNPJ 06.933.519/0001-09
Secretaria Municipal de Administração e Finanças

SEMAF
SEC. MUN. DE ADMINISTRAÇÃO E FINANÇAS

## PLANILHA DE QUANTIDADES

**OBRA:** Contratação de empresa para execução da obra de Construção do Espaço Esportivo Comunitário, no Município de Lima Campos/MA, conforme Contrato de Repasse nº 969414/2024/MESP/CAIXA.

**LOCAL:** AVENIDA J.K., Bairro: centro, Nº: S/N, Município De Lima Campos – MA, CEP: 65728000, Coordenadas Geográficas: -4.520183, -44.465878

**CONTRATANTE:** PREFEITURA MUNICIPAL DE LIMA CAMPOS
**CNPJ** nº 06.933.519/0001-09

**CONTRATADA:** VJ MIGUEL ENGENHARIA LTDA
**CNPJ:** 42.764.435/0001-52

| ITEM | CODIGO | DESCRIÇÃO | FONTE | UND | QUANTIDADE | PREÇO UNITÁRIO R$ | PREÇO TOTAL R$ |
|---|---|---|---|---|---|---|---|
| 7 | REVESTIMENTO | | | | | | |
| 7.1 | 87878 | CHAPISCO APLICADO EM ALVENARIAS E ESTRUTURAS DE CONCRETO INTERNAS, COM COLHER DE PEDREIRO. ARGAMASSA TRAÇO 1:3 COM PREPARO MANUAL. AF_10/2022 | SINAPI | M2 | 158,00 | | |
| 7.2 | 87530 | MASSA ÚNICA, EM ARGAMASSA TRAÇO 1:2:8, PREPARO MANUAL, APLICADA MANUALMENTE EM PAREDES INTERNAS DE AMBIENTES COM ÁREA ENTRE 5M² E 10M², E = 17,5MM, COM TALISCAS. AF_03/2024 | SINAPI | M2 | 158,00 | | |
| 8 | PINTURA | | | | | | |
| 8.1 | 104642 | PINTURA LÁTEX ACRÍLICA STANDARD, APLICAÇÃO MANUAL EM PAREDES, DUAS DEMÃOS. AF_04/2023 | SINAPI | M2 | 158,00 | | |
| 8.2 | 100750 | PINTURA COM TINTA ALQUÍDICA DE ACABAMENTO (ESMALTE SINTÉTICO FOSCO) APLICADA A ROLO OU PINCEL SOBRE SUPERFÍCIES METÁLICAS (EXCETO PERFIL) EXECUTADO EM OBRA (POR DEMÃO). AF_01/2020 | SINAPI | M2 | 876,90 | | |
| 9 | EQUIPAMENTO | | | | | | |
| 9.1 | C005 | CONJUNTO PARA FUTEBOL DE CAMPO COM PAR DE TRAVES OFICIAIS DE 5,00 X 2,20 M EM TUBO DE ACO GALVANIZADO 4".PINTURA EM PRIMER COM TINTA ESMALTE SINTÉTICO E REDES DE POLIETILENO FIO 3 MM • FORNECIMENTO E INSTALAÇÃO (UND) | Composições Próprias | UND | 1,00 | | |
| | | **MEIA QUADRA DE BASQUETE** | | | | | |
| 10 | FUNDAÇÃO | | | | | | |
| 10.1 | 97082 | ESCAVAÇÃO MANUAL DE VIGA DE BORDA PARA RADIER. AF_09/2021 | SINAPI | M3 | 10,53 | | |
| 10.2 | 97084 | COMPACTAÇÃO MECÂNICA DE SOLO PARA EXECUÇÃO DE RADIER, PISO DE CONCRETO OU LAJE SOBRE SOLO, COM COMPACTADOR DE SOLOS TIPO PLACA VIBRATÓRIA. AF_09/2021 | SINAPI | M2 | 30,00 | | |
| 10.3 | 95241 | LASTRO DE CONCRETO MAGRO, APLICADO EM PISOS, LAJES SOBRE SOLO OU RADIERS, ESPESSURA DE 5 CM. AF_01/2024 | SINAPI | M2 | 18,00 | | |
| 10.4 | 89470 | ALVENARIA DE BLOCOS DE CONCRETO ESTRUTURAL 14X19X39 CM (ESPESSURA 14 CM), FBK = 4,5 MPA, UTILIZANDO COLHER DE PEDREIRO. AF_10/2022 | SINAPI | M2 | 24,00 | | |
| 11 | PAVIMENTAÇÃO | | | | | | |
| 11.1 | 100576 | REGULARIZAÇÃO E COMPACTAÇÃO DE SUBLEITO DE SOLO PREDOMINANTEMENTE ARGILOSO, PARA OBRAS DE CONSTRUÇÃO DE PAVIMENTOS. AF_09/2024 | SINAPI | M2 | 221,00 | | |
| 11.2 | 95241 | LASTRO DE CONCRETO MAGRO, APLICADO EM PISOS, LAJES SOBRE SOLO OU RADIERS, ESPESSURA DE 5 CM. AF_01/2024 | SINAPI | M2 | 221,00 | | |
| 11.3 | 94994 | EXECUÇÃO DE PASSEIO (CALÇADA) OU PISO DE CONCRETO COM CONCRETO MOLDADO IN LOCO, FEITO EM OBRA, ACABAMENTO CONVENCIONAL, ESPESSURA 8 CM, ARMADO. AF_08/2022 | SINAPI | M2 | 221,00 | | |
| 11.4 | COT-010 | PISO MODULAR EM POLIPROPILENO DE ALTO IMPACTO E RESISTÊNCIA, PROTEÇÃO UV, INCLUINDO DEMARCAÇÃO DAQUADRA COM TINTA À BASE DE PU • FORNECIMENTO E INSTALAÇÃO (UN) | Composições Próprias | UN | 1,00 | | |
| 12 | EQUIPAMENTOS | | | | | | |
| 12.1 | C006 | TABELA DE BASQUETE DE COMPENSADO NAVAL, COM AROS, REDES E ESTRUTURA EM TUBO GALVANIZADO - FORNECIMENTOE INSTALAÇÃO. (UND) | Composições Próprias | UND | 1,00 | | |
| | | **PARQUINHO INFANTIL** | | | | | |
| 13 | FUNDAÇÃO | | | | | | |
| 13.1 | 97082 | ESCAVAÇÃO MANUAL DE VIGA DE BORDA PARA RADIER. AF_09/2021 | SINAPI | M3 | 8,75 | | |
| 13.2 | 97084 | COMPACTAÇÃO MECÂNICA DE SOLO PARA EXECUÇÃO DE RADIER, PISO DE CONCRETO OU LAJE SOBRE SOLO, COM COMPACTADOR DE SOLOS TIPO PLACA VIBRATÓRIA. AF_09/2021 | SINAPI | M2 | 25,00 | | |
| 13.3 | 95241 | LASTRO DE CONCRETO MAGRO, APLICADO EM PISOS, LAJES SOBRE SOLO OU RADIERS, ESPESSURA DE 5 CM. AF_01/2024 | SINAPI | M2 | 15,00 | | |
| 13.4 | 89470 | ALVENARIA DE BLOCOS DE CONCRETO ESTRUTURAL 14X19X39 CM (ESPESSURA 14 CM), FBK = 4,5 MPA, UTILIZANDO COLHER DE PEDREIRO. AF_10/2022 | SINAPI | M2 | 20,00 | | |
| 14 | PAVIMENTAÇÃO | | | | | | |
| 14.1 | 100576 | REGULARIZAÇÃO E COMPACTAÇÃO DE SUBLEITO DE SOLO PREDOMINANTEMENTE ARGILOSO, PARA OBRAS DE CONSTRUÇÃO DE PAVIMENTOS. AF_09/2024 | SINAPI | M2 | 142,84 | | |

EMILIO EMERSON XAVIER GUIMARAES:26968088304
Assinado de forma digital por EMILIO EMERSON XAVIER GUIMARAES:26968088304 Dados: 2026.05.06 10:42:34 -03'00'

Este documento encontra-se registrado no Conselho Regional de Engenharia e Agronomia do Estado do Maranhão, vinculado à Certidão nº 952336/2026, emitida em 13/05/2026

Certidão nº 952336/2026
27/05/2026, 10:20
Chave de Impressão: xC0az
O documento neste ato registrado foi emitido em 13/05/2026 e contém 6 folhas

Prefeitura Mun. de Nova Colinas-MA
Fls: 000727
Assinatura

PREFEITURA DE LIMA CAMPOS
Estado do Maranhão
Prefeitura Municipal de Lima Campos
CNPJ 06.933.519/0001-09
Secretaria Municipal de Administração e Finanças

SEMAF
SEC. MUN. DE ADMINISTRAÇÃO E FINANÇAS

## PLANILHA DE QUANTIDADES

**OBRA:** Contratação de empresa para execução da obra de Construção do Espaço Esportivo Comunitário, no Municipio de Lima Campos/MA, conforme Contrato de Repasse nº 969414/2024/MESP/CAIXA.

**LOCAL:** AVENIDA J.K., Bairro: centro, Nº: S/N, Município De Lima Campos – MA, CEP: 65728000, Coordenadas Geográficas: -4.520183, -44.465878

**CONTRATANTE:** PREFEITURA MUNICIPAL DE LIMA CAMPOS
**CNPJ** nº 06.933.519/0001-09

**CONTRATADA:** VJ MIGUEL ENGENHARIA LTDA
**CNPJ:** 42.764.435/0001-52

| ITEM | CÓDIGO | DESCRIÇÃO | FONTE | UND | QUANTIDADE | PREÇO UNITÁRIO R$ | PREÇO TOTAL R$ |
|---|---|---|---|---|---|---|---|
| 14.2 | 95241 | LASTRO DE CONCRETO MAGRO, APLICADO EM PISOS, LAJES SOBRE SOLO OU RADIERS, ESPESSURA DE 5 CM. AF_01/2024 | SINAPI | M2 | 142,84 | | |
| 14.3 | 87702 | CONTRAPISO EM ARGAMASSA TRAÇO 1:4 (CIMENTO E AREIA), PREPARO MANUAL, APLICADO EM ÁREAS SECAS SOBRE LAJE, NÃO ADERIDO, ACABAMENTO NÃO REFORÇADO, ESPESSURA 6CM. AF_07/2021 | SINAPI | M2 | 142,84 | | |
| 14.4 | 101735 | PISO DE BORRACHA ESPORTIVO, ESPESSURA 15MM, ASSENTADO COM ARGAMASSA. AF_09/2020 | SINAPI | M2 | 142,84 | | |
| 15 | EQUIPAMENTOS | | | | | | |
| 15.1 | COT-001 | PAREDE ESCALADA (2,00 X 1,80)M EM MADEIRA PINUS OU EUCALIPTO TRATADO, COM ACABAMENTO EM VERNIZ FOSCO, REF. MODELO MI 11 DA LÚDICO PARQUES OU SIMILAR • FORNECIMENTO E MONTAGEM (UN) | Composições Próprias | UN | 2,00 | | |
| 15.2 | COT-002 | GANGORRA DUPLA (3,00 X 2,50)M EM MADEIRA PINUS OU EUCALIPTO TRATADO, COM ACABAMENTO EM VERNIZ FOSCO,REF. MODELO M128 DA LÚDICO PARQUES OU SIMILAR . FORNECIMENTO E MONTAGEM (UN) | Composições Próprias | UN | 1,00 | | |
| 15.3 | COT-003 | BRINQUEDO (4,00 X 5,00)M EM MADEIRA PINUS OU EUCALIPTO TRATADO, COM ACABAMENTO EM VERNIZ FOSCO,CONTENDO 1 CASINHA, 1 RAMPA DE ACESSO, 1 ESCORREGADOR, 1 ESCADA DE MARINHEIRO E 2 BALANÇOS, REF. MODELO M220 DALÚDICO PARQUES OU SIMILAR (UN) | Composições Próprias | UN | 1,00 | | |
| 15.4 | COT-0004 | BANCO FIXO (0,70 X 1,50)M EM MADEIRA PINUS OU EUCALIPTO TRATADO, COM ACABAMENTO EM VERNIZ FOSCO. REF.MODELO M312 DA LÚDICO PARQUES OU SIMILAR - FORNECIMENTO E MONTAGEM (UN) | Composições Próprias | UN | 6,00 | | |
| 15.5 | COT-005 | CESTO DE LIXO (0,60 X 0,60)M EM MADEIRA PINUS OU EUCALIPTO TRATADO, COM ACABAMENTO EM VERNIZ FOSCO, REF. MODELO M313 DA LÚDICO PARQUES OU SIMILAR • FORNECIMENTO E MONTAGEM | Composições Próprias | UN | 1,00 | | |
| 15.6 | COT-006 | BALANÇO DUPLO (1,50 X 3,00)M EM MADEIRA PINUS OU EUCALIPTO TRATADO, COM ACABAMENTO EM VERNIZ FOSCO, REF. MODELO M117 DA LÚDICO PARQUES OU SIMILAR - FORNECIMENTO E MONTAGEM (UN) | Composições Próprias | UN | 1,00 | | |
| | | **PISTA DE CAMINHADA** | | | | | |
| 16 | PAVIMENTAÇÃO | | | | | | |
| 16.1 | 100576 | REGULARIZAÇÃO E COMPACTAÇÃO DE SUBLEITO DE SOLO PREDOMINANTEMENTE ARGILOSO, PARA OBRAS DE CONSTRUÇÃO DE PAVIMENTOS. AF_09/2024 | SINAPI | M2 | 613,52 | | |
| 16.2 | 95241 | LASTRO DE CONCRETO MAGRO, APLICADO EM PISOS, LAJES SOBRE SOLO OU RADIERS, ESPESSURA DE 5 CM. AF_01/2024 | SINAPI | M2 | 613,52 | | |
| 16.3 | 94994 | EXECUÇÃO DE PASSEIO (CALÇADA) OU PISO DE CONCRETO COM CONCRETO MOLDADO IN LOCO, FEITO EM OBRA, ACABAMENTO CONVENCIONAL, ESPESSURA 8 CM, ARMADO. AF_08/2022 | SINAPI | M2 | 613,52 | | |
| 17 | PINTURA | | | | | | |
| 17.1 | 102494 | PINTURA DE PISO COM TINTA EPÓXI, APLICAÇÃO MANUAL, 2 DEMÃOS, INCLUSO PRIMER EPÓXI. AF_05/2021 | SINAPI | M2 | 613,52 | | |
| 17.2 | 102506 | PINTURA DE DEMARCAÇÃO DE QUADRA POLIESPORTIVA COM TINTA EPÓXI, E = 5 CM, APLICAÇÃO MANUAL. AF_05/2021 | SINAPI | M | 204,72 | | |
| | | **IMPLANTAÇÃO GERAL** | | | | | |
| 18 | PAVIMENTAÇÃO | | | | | | |
| 18.1 | 100576 | REGULARIZAÇÃO E COMPACTAÇÃO DE SUBLEITO DE SOLO PREDOMINANTEMENTE ARGILOSO, PARA OBRAS DE CONSTRUÇÃO DE PAVIMENTOS. AF_09/2024 | SINAPI | M2 | 214,22 | | |
| 18.2 | 95241 | LASTRO DE CONCRETO MAGRO, APLICADO EM PISOS, LAJES SOBRE SOLO OU RADIERS, ESPESSURA DE 5 CM. AF_01/2024 | SINAPI | M2 | 214,22 | | |
| 18.3 | 94992 | EXECUÇÃO DE PASSEIO (CALÇADA) OU PISO DE CONCRETO COM CONCRETO MOLDADO IN LOCO, FEITO EM OBRA, ACABAMENTO CONVENCIONAL, ESPESSURA 6 CM, ARMADO. AF_08/2022 | SINAPI | M2 | 214,22 | | |
| 18.4 | 94279 | ASSENTAMENTO DE GUIA (MEIO-FIO) EM TRECHO RETO, CONFECCIONADA EM CONCRETO PRÉ-FABRICADO, DIMENSÕES 39X6,5X6,5X19 CM (COMPRIMENTO X BASE INFERIOR X BASE SUPERIOR X ALTURA), PARA DELIMITAÇÃO DE JARDINS, PRAÇAS OU PASSEIOS. AF_01/2024 | SINAPI | M | 167,30 | | |
| 18.5 | 103946 | PLANTIO DE GRAMA ESMERALDA OU SÃO CARLOS OU CURITIBANA, EM PLACAS. AF_07/2024 | SINAPI | M2 | 291,85 | | |

EMILIO EMERSON XAVIER GUIMARAES:26968088304 Assinado de forma digital por EMILIO EMERSON XAVIER GUIMARAES:26968088304 Dados: 2026.05.06 10:42:53 -03'00'

Este documento encontra-se registrado no Conselho Regional de Engenharia e Agronomia do Estado do Maranhão, vinculado à Certidão nº 952336/2026, em 13/05/2026 emitida

Certidão nº 952336/2026
27/05/2026, 10:20
Chave de Impressão: xC0az
O documento neste ato registrado foi emitido em 13/05/2026 e contém 6 folhas

Prefeitura Mun. de Nova Colinas-MA
Assinatura

PREFEITURA DE LIMA CAMPOS
Estado do Maranhão
Prefeitura Municipal de Lima Campos
CNPJ 06.933.519/0001-09
Secretaria Municipal de Administração e Finanças

SEMAF
SEC. MUN. DE ADMINISTRAÇÃO E FINANÇAS

## PLANILHA DE QUANTIDADES

**OBRA:** Contratação de empresa para execução da obra de Construção do Espaço Esportivo Comunitário, no Município de Lima Campos/MA, conforme Contrato de Repasse nº 969414/2024/MESP/CAIXA.

**LOCAL:** AVENIDA J.K., Bairro: centro, Nº: S/N, Município De Lima Campos – MA, CEP: 65728000, Coordenadas Geográficas: -4.520183, -44.465878

**CONTRATANTE:** PREFEITURA MUNICIPAL DE LIMA CAMPOS
**CNPJ** nº 06.933.519/0001-09

**CONTRATADA:** VJ MIGUEL ENGENHARIA LTDA
**CNPJ:** 42.764.435/0001-52

| ITEM | CÓDIGO | DESCRIÇÃO | FONTE | UND | QUANTIDADE | PREÇO UNITÁRIO R$ | PREÇO TOTAL R$ |
|---|---|---|---|---|---|---|---|
| 19 | URBANIZAÇÃO E PAISAGISMO | | | | | | |
| 19.1 | COT-004 | BANCO FIXO (0,70 X 1,50)M EM MADEIRA PINUS OU EUCALIPTO TRATADO, COM ACABAMENTO EM VERNIZ FOSCO, REF.MODELO M312 DA LÚDICO PARQUES OU SIMILAR • FORNECIMENTO E MONTAGEM | Composições Próprias | UN | 4,00 | | |
| 19.2 | COT-004 | BANCO FIXO (0,70 X 1,50)M EM MADEIRA PINUS OU EUCALIPTO TRATADO, COM ACABAMENTO EM VERNIZ FOSCO, REF.MODELO M312 DA LÚDICO PARQUES OU SIMILAR • FORNECIMENTO E MONTAGEM | Composições Próprias | UN | 16,00 | | |
| 19.3 | COT-007 | MESA PARA JOGOS (1,00 X 1,00)M COM 4 BANCOS (0,30 X 0,30)M EM MADEIRA PINUS OU EUCALIPTO TRATADO, COMACABAMENTO EM VERNIZ FOSCO, REF. MODELO M314 DA LÚDICO PARQUES OU SIMILAR FORNECIMENTO E MONTAGEM | Composições Próprias | UN | 4,00 | | |
| 19.4 | COT-008 | CONJUNTO MESA (1,00 X 2,00)M E 2 BANCOS (0,30 X 2,00)M EM MADEIRA PINUS OU EUCALIPTO TRATADO, COM ACABAMENTO EM VERNIZ FOSCO, REF. MODELO M315 DA LÚDICO PARQUES OU SIMILAR - FORNECIMENTO E MONTAGEM | Composições Próprias | UN | 2,00 | | |
| 19.5 | 103315 | INSTALAÇÃO DE PERGOLADO DE MADEIRA, EM MAÇARANDUBA, ANGELIM OU EQUIVALENTE DA REGIÃO, FIXADO COM CONCRETO SOBRE SOLO. AF_11/2021 | SINAPI | M2 | 11,75 | | |
| 19.6 | 98509 | PLANTIO DE ARBUSTO OU CERCA VIVA. AF_07/2024 | SINAPI | UN | 40,00 | | |
| 19.7 | 98510 | PLANTIO DE ÁRVORE ORNAMENTAL COM ALTURA DE MUDA MENOR OU IGUAL A 2,00 M . AF_07/2024 | SINAPI | UN | 20,00 | | |
| 19.8 | 98511 | PLANTIO DE ÁRVORE ORNAMENTAL COM ALTURA DE MUDA MAIOR QUE 2,00 M E MENOR OU IGUAL A 4,00 M . AF_07/2024 | SINAPI | UN | 3,00 | | |
| 20 | INSTALAÇÕES ELÉTRICAS | | | | | | |
| 20.1 | 95728 | ELETRODUTO RÍGIDO SOLDÁVEL, PVC, DN 32 MM (1"), APARENTE - FORNECIMENTO E INSTALAÇÃO. AF_10/2022_PA | SINAPI | M | 6,00 | | |
| 20.2 | 97667 | ELETRODUTO FLEXÍVEL CORRUGADO, PEAD, DN 50 (1 1/2"), PARA REDE ENTERRADA DE DISTRIBUIÇÃO DE ENERGIA ELÉTRICA - FORNECIMENTO E INSTALAÇÃO. AF_12/2021 | SINAPI | M | 70,00 | | |
| 20.3 | 97668 | ELETRODUTO FLEXÍVEL CORRUGADO, PEAD, DN 63 (2"), PARA REDE ENTERRADA DE DISTRIBUIÇÃO DE ENERGIA ELÉTRICA - FORNECIMENTO E INSTALAÇÃO. AF_12/2021 | SINAPI | M | 180,00 | | |
| 20.4 | 91872 | ELETRODUTO RÍGIDO ROSCÁVEL, PVC, DN 32 MM (1"), PARA CIRCUITOS TERMINAIS, INSTALADO EM PAREDE - FORNECIMENTO E INSTALAÇÃO. AF_03/2023 | SINAPI | M | 120,00 | | |
| 20.5 | C015 | CURVA LONGA 90 GRAUS PARA ELETRODUTO, PVC, ROSCÁVEL, DN 32 MM (1") • FORNECIMENTO E INSTALAÇÃO | Composições Próprias | UND | 14,00 | | |
| 20.6 | 91927 | CABO DE COBRE FLEXÍVEL ISOLADO, 2,5 MM², ANTI-CHAMA, 0,6/1,0 KV, PARA CIRCUITOS TERMINAIS - FORNECIMENTO E INSTALAÇÃO. AF_03/2023 | SINAPI | M | 165,00 | | |
| 20.7 | 91929 | CABO DE COBRE FLEXÍVEL ISOLADO, 4 MM², ANTI-CHAMA, 0,6/1,0 KV, PARA CIRCUITOS TERMINAIS - FORNECIMENTO E INSTALAÇÃO. AF_03/2023 | SINAPI | M | 700,00 | | |
| 20.8 | 91931 | CABO DE COBRE FLEXÍVEL ISOLADO, 6 MM², ANTI-CHAMA, 0,6/1,0 KV, PARA CIRCUITOS TERMINAIS - FORNECIMENTO E INSTALAÇÃO. AF_03/2023 | SINAPI | M | 340,00 | | |
| 20.9 | 91933 | CABO DE COBRE FLEXÍVEL ISOLADO, 10 MM², ANTI-CHAMA, 0,6/1,0 KV, PARA CIRCUITOS TERMINAIS - FORNECIMENTO E INSTALAÇÃO. AF_03/2023 | SINAPI | M | 870,00 | | |
| 20.10 | 91935 | CABO DE COBRE FLEXÍVEL ISOLADO, 16 MM², ANTI-CHAMA, 0,6/1,0 KV, PARA CIRCUITOS TERMINAIS - FORNECIMENTO E INSTALAÇÃO. AF_03/2023 | SINAPI | M | 20,00 | | |
| 20.11 | C021 | CONDULETE DE ALUMÍNIO, TIPO C, PARA ELETRODUTO DE PVC DN 32 MM (1"), APARENTE - FORNECIMENTO E INSTALAÇÃO. | Composições Próprias | UN | 5,00 | | |
| 20.12 | C022 | CONDULETE DE ALUMÍNIO, TIPO E, PARA ELETRODUTO DE PVC DN 32 MM (1"), APARENTE - FORNECIMENTO E INSTALAÇÃO | Composições Próprias | UN | 8,00 | | |
| 20.13 | C023 | CONDULETE DE ALUMÍNIO, TIPO T, PARA ELETRODUTO DE PVC DN 32 MM (1"), APARENTE - FORNECIMENTO E INSTALAÇÃO | Composições Próprias | UN | 2,00 | | |
| 20.14 | C024 | ENTRADA DE ENERGIA ELÉTRICA, AÉREA, TRIFÁSICA, COM CAIXA DE EMBUTIR, CABO DE 16 MM2 E DISJUNTOR DIN TOA (NÃO INCLUSO O POSTE DE CONCRETO). | Composições Próprias | UN | 1,00 | | |
| 20.15 | 101883 | QUADRO DE DISTRIBUIÇÃO DE ENERGIA EM CHAPA DE AÇO GALVANIZADO, DE EMBUTIR, COM BARRAMENTO TRIFÁSICO, PARA 18 DISJUNTORES DIN 100A - FORNECIMENTO E INSTALAÇÃO. AF_10/2020 | SINAPI | UN | 1,00 | | |

EMILIO EMERSON XAVIER GUIMARAES:26968088304
Assinado de forma digital por EMILIO EMERSON XAVIER GUIMARAES:26968088304 Dados: 2026.05.06 10:43:14 -03'00'

Este documento encontra-se registrado no Conselho Regional de Engenharia e Agronomia do Estado do Maranhão, vinculado à Certidão nº 952336/2026, emitida em 13/05/2026

Certidão nº 952336/2026
27/05/2026, 10:20
Chave de Impressão: xC0az
O documento neste ato registrado foi emitido em 13/05/2026 e contém 6 folhas

Prefeitura Mun. de Nova Olinda-MA
Assinatura

Este documento encontra-se registrado no Conselho Regional de Engenharia e Agronomia do Estado do Maranhão, vinculado à Certidão nº 952336/2026, emitida em 13/05/2026

PREFEITURA DE LIMA CAMPOS
Estado do Maranhão
Prefeitura Municipal de Lima Campos
CNPJ 06.933.519/0001-09
Secretaria Municipal de Administração e Finanças

SEMAF
SEC. MUN. DE ADMINISTRAÇÃO E FINANÇAS

## PLANILHA DE QUANTIDADES

**OBRA:** Contratação de empresa para execução da obra de Construção do Espaço Esportivo Comunitário, no Município de Lima Campos/MA, conforme Contrato de Repasse nº 969414/2024/MESP/CAIXA.

**LOCAL:** AVENIDA J.K., Bairro: centro, Nº: S/N, Município De Lima Campos – MA, CEP: 65728000, Coordenadas Geográficas: -4.520183, -44.465878

**CONTRATANTE:** PREFEITURA MUNICIPAL DE LIMA CAMPOS
**CNPJ** nº 06.933.519/0001-09

**CONTRATADA:** VJ MIGUEL ENGENHARIA LTDA
**CNPJ:** 42.764.435/0001-52

| ITEM | CODIGO | DESCRIÇÃO | FONTE | UND | QUANTIDADE | PREÇO UNITÁRIO R$ | PREÇO TOTAL R$ |
|---|---|---|---|---|---|---|---|
| 20.16 | 93654 | DISJUNTOR MONOPOLAR TIPO DIN, CORRENTE NOMINAL DE 16A - FORNECIMENTO E INSTALAÇÃO. AF_10/2020 | SINAPI | UN | 4,00 | | |
| 20.17 | 93655 | DISJUNTOR MONOPOLAR TIPO DIN, CORRENTE NOMINAL DE 20A - FORNECIMENTO E INSTALAÇÃO. AF_10/2020 | SINAPI | UN | 1,00 | | |
| 20.18 | 93670 | DISJUNTOR TRIPOLAR TIPO DIN, CORRENTE NOMINAL DE 25A - FORNECIMENTO E INSTALAÇÃO. AF_10/2020 | SINAPI | UN | 1,00 | | |
| 20.19 | C029 | DISPOSITIVO DE PROTEÇÃO CONTRA SURTO 45 KA, 275 V, TIPO AC • FORNECIMENTO E INSTALAÇÃO | Composições Próprias | UND | 4,00 | | |
| 20.20 | 96974 | CORDOALHA DE COBRE NU 50 MM², NÃO ENTERRADA, COM ISOLADOR - FORNECIMENTO E INSTALAÇÃO. AF_08/2023 | SINAPI | M | 15,00 | | |
| 20.21 | 96986 | HASTE DE ATERRAMENTO, DIÂMETRO 3/4", COM 3 METROS - FORNECIMENTO E INSTALAÇÃO. AF_08/2023 | SINAPI | UN | 5,00 | | |
| 20.22 | 98111 | CAIXA DE INSPEÇÃO PARA ATERRAMENTO, CIRCULAR, EM POLIETILENO, DIÂMETRO INTERNO = 0,3 M. AF_12/2020 | SINAPI | UN | 5,00 | | |
| 20.23 | C032 | RELÉ FOTOELÉTRICO PARA COMANDO DE ILUMINAÇÃO EXTERNA 1800 W - FORNECIMENTO E INSTALAÇÃO | Composições Próprias | UN | 8,00 | | |
| 20.24 | C033 | REFLETOR EM ALUMÍNIO, DE SUPORTE E ALÇA, COM LÂMPADA EM LED 100W DE POTÊNCIA • FORNECIMENTO E INSTALAÇÃO | Composições Próprias | UND | 13,00 | | |
| 20.25 | 97886 | CAIXA ENTERRADA ELÉTRICA RETANGULAR, EM ALVENARIA COM TUOLOS CERÂMICOS MACIÇOS, FUNDO COM BRITA, DIMENSÕES INTERNAS: 0,3X0,3X0,3 M. AF_12/2020 | SINAPI | UN | 17,00 | | |
| 20.26 | C034 | POSTE EM CONCRETO ARMADO SEÇAO CIRCULAR 200/10, TIPO C-14 COM 3 REFLETORES EM LED 200W FIXADOS EM CRUZETA DE CONCRETO - FORNECIMENTO E INSTALAÇÃO | Composições Próprias | UND | 6,00 | | |
| 20.27 | C035 | POSTE EM CONCRETO ARMADO SEÇÃO CIRCULAR 200/10, TIPO C-14 COM 6 REFLETORES EM LEO 200W FIXADOS EM CRUZETA DE CONCRETO FORNECIMENTO E INSTALAÇÃO | Composições Próprias | UND | 2,00 | | |
| 21 | INSTALAÇÕES HIDRÁULICAS | | | | | | |
| 21.1 | 89356 | TUBO, PVC, SOLDÁVEL, DE 25MM, INSTALADO EM RAMAL OU SUB-RAMAL DE ÁGUA - FORNECIMENTO E INSTALAÇÃO. AF_06/2022 | SINAPI | M | 30,00 | | |
| 21.2 | 89357 | TUBO, PVC, SOLDÁVEL, DE 32MM, INSTALADO EM RAMAL OU SUB-RAMAL DE ÁGUA - FORNECIMENTO E INSTALAÇÃO. AF_06/2022 | SINAPI | M | 30,00 | | |
| 21.3 | 89362 | JOELHO 90 GRAUS, PVC, SOLDÁVEL, DN 25MM, INSTALADO EM RAMAL OU SUB-RAMAL DE ÁGUA - FORNECIMENTO E INSTALAÇÃO. AF_06/2022 | SINAPI | UN | 3,00 | | |
| 21.4 | 89366 | JOELHO 90 GRAUS COM BUCHA DE LATÃO, PVC, SOLDÁVEL, DN 25MM, X 3/4 INSTALADO EM RAMAL OU SUB-RAMAL DE ÁGUA - FORNECIMENTO E INSTALAÇÃO. AF_06/2022 | SINAPI | UN | 3,00 | | |
| 21.5 | 89364 | CURVA 90 GRAUS, PVC, SOLDÁVEL, DN 25MM, INSTALADO EM RAMAL OU SUB-RAMAL DE ÁGUA - FORNECIMENTO E INSTALAÇÃO. AF_06/2022 | SINAPI | UN | 1,00 | | |
| 21.6 | 89400 | TÊ DE REDUÇÃO, PVC, SOLDÁVEL, DN 32MM X 25MM, INSTALADO EM RAMAL OU SUB-RAMAL DE ÁGUA - FORNECIMENTO E INSTALAÇÃO. AF_06/2022 | SINAPI | UN | 1,00 | | |
| 21.7 | 89380 | LUVA DE REDUÇÃO, PVC, SOLDÁVEL, DN 32MM X 25MM, INSTALADO EM RAMAL OU SUB-RAMAL DE ÁGUA - FORNECIMENTO E INSTALAÇÃO. AF_06/2022 | SINAPI | UN | 2,00 | | |
| 21.8 | 86913 | TORNEIRA CROMADA 1/2" OU 3/4" PARA TANQUE, PADRÃO POPULAR - FORNECIMENTO E INSTALAÇÃO. AF_01/2020 | SINAPI | UN | 3,00 | | |
| 22 | DRENAGEM | | | | | | |
| 22.1 | 89512 | TUBO PVC, SÉRIE R, ÁGUA PLUVIAL, DN 100 MM, FORNECIDO E INSTALADO EM RAMAL DE ENCAMINHAMENTO. AF_06/2022 | SINAPI | M | 48,00 | | |
| 22.2 | 102711 | JUNÇÃO DUPLA DE PVC, SÉRIE NORMAL, PARA ESGOTO PREDIAL, DN 100 X 100 X 100 MM, INSTALADA EM DRENO - FORNECIMENTO E INSTALAÇÃO. AF_07/2021 | SINAPI | UN | 8,00 | | |
| 22.3 | C009 | CAIXA ENTERRADA RETANGULAR, EM ALVENARIA COM BLOCOS DE CONCRETO, TAMPA EM CONCRETO COM GRELHA,DIMENSÕES INTERNAS: 0,8X0,6X0,5 M PARA REDE DE DRENAGEM | Composições Próprias | UND | 2,00 | | |
| 22.4 | C010 | DRENO ESPINHA DE PEIXE (SEÇÃO 0,40 X 0,20 M), COM TUBO DE PEAD CORRUGADO PERFURADO, DN 100 MM, ENCHIMENTO COM BRITA, ENVOLVIDO COM MANTA GEOTÊXTIL, INCLUSIVE CONEXÕES | Composições Próprias | M | 360,00 | | |
| 23 | SERVIÇOS COMPLEMENTARES | | | | | | |
| 23.1 | 100984 | CARGA, MANOBRA E DESCARGA DE ENTULHO EM CAMINHÃO BASCULANTE 18 M³ - CARGA COM ESCAVADEIRA HIDRÁULICA (CAÇAMBA DE 0,80 M³ / 111 HP) E DESCARGA LIVRE (UNIDADE: M3). AF_07/2020 | SINAPI | M3 | 450,00 | | |
| 23.2 | 95877 | TRANSPORTE COM CAMINHÃO BASCULANTE DE 18 M³, EM VIA URBANA PAVIMENTADA, DMT ATÉ 30 KM (UNIDADE: M3XKM). AF_07/2020 | SINAPI | M3XKM | 4.500,00 | | |

EMILIO EMERSON XAVIER GUIMARAES:26968088304 Assinado de forma digital por EMILIO EMERSON XAVIER GUIMARAES:26968088304 Dados: 2026.05.06 10:43:32 -03'00'

Certidão nº 952336/2026
27/05/2026, 10:20
Chave de Impressão: xC0az
O documento neste ato registrado foi emitido em 13/05/2026 e contém 6 folhas

Prefeitura Mun. de Nova Colinas-MA
000730
Assinatura

PREFEITURA DE LIMA CAMPOS

Estado do Maranhão
Prefeitura Municipal de Lima Campos
CNPJ 06.933.519/0001-09
Secretaria Municipal de Administração e Finanças

SEMAF
SEC. MUN. DE ADMINISTRAÇÃO E FINANÇAS

## PLANILHA DE QUANTIDADES

**OBRA:** Contratação de empresa para execução da obra de Construção do Espaço Esportivo Comunitário, no Município de Lima Campos/MA, conforme Contrato de Repasse nº 969414/2024/MESP/CAIXA.

**LOCAL:** AVENIDA J.K., Bairro: centro, Nº: S/N, Município De Lima Campos – MA, CEP: 65728000, Coordenadas Geográficas: -4.520183, -44.465878

**CONTRATANTE:** PREFEITURA MUNICIPAL DE LIMA CAMPOS
**CNPJ** nº 06.933.519/0001-09

**CONTRATADA:** VJ MIGUEL ENGENHARIA LTDA
**CNPJ:** 42.764.435/0001-52

| ITEM | CODIGO | DESCRIÇÃO | FONTE | UND | QUANTIDADE | PREÇO UNITÁRIO R$ | PREÇO TOTAL R$ |
|---|---|---|---|---|---|---|---|
| 24 | SERVIÇOS FINAIS | | | | | | |
| 24.1 | C090 | PLACA DE INAUGURAÇÃO DE OBRA EM ALUMINIO, 50 X 70 CM • FORNECIMENTO DE INSTALAÇÃO | Composições Próprias | UN | 1,00 | | |
| 24.2 | C091 | LIMPEZA FINAL DA OBRA | Composições Próprias | M2 | 3.000,00 | | |
| | | | | | | VALOR BDI TOTAL: | |
| | | | | | | VALOR ORÇAMENTO: | |
| | | | | | | VALOR TOTAL: | |

**Lima campos - MA, 6 de maio de 2026.**

**REPRESENTANTE DA CONTRATANTE:**

LISIA WADNA MOREIRA MELO VIEIRA:96007079368
Assinado de forma digital por LISIA WADNA MOREIRA MELO VIEIRA:96007079368
Dados: 2026.05.06 11:55:24 -03'00'

**PREFEITURA MUNICIPAL DE LIMA CAMPOS**
**CNPJ: 06.933.519/0001-09**
**Secretária Municipal de Administração de Finanças:**
Sra. Lisia Wadna Moreira Melo Vieira
**CPF:** nº 960.070.793-68

**RESPONSÁVEL TÉCNICO FISCAL:**

EMILIO EMERSON XAVIER GUIMARAES:26968088304
Assinado de forma digital por EMILIO EMERSON XAVIER GUIMARAES:26968088304
Dados: 2026.05.06 10:43:55 -03'00'

**PREFEITURA MUNICIPAL DE LIMA CAMPOS**
**CNPJ: 06.933.519/0001-09**
**Setor de Engenharia**
**ENGENHEIRO CIVIL:** EMÍLIO ÉMERSON XAVIER GUIMARAES
**CPF: 269.680.883-04 - RNP: 110359071-5**
**Registro: 110359071-5 MA**

Este documento encontra-se registrado no Conselho Regional de Engenharia e Agronomia do Estado do Maranhão, vinculado à Certidão nº 952336/2026, emitida em 13/05/2026

Certidão nº 952336/2026
27/05/2026, 10:20
Chave de Impressão: xC0az
O documento neste ato registrado foi emitido em 13/05/2026 e contém 6 folhas

Certidão de Acervo Técnico - CAT
Resolução Nº 1025 de 30 de Outubro de 2009
Resolução Nº 218 de 29 de Junho de 1973

**CREA-MA**

Conselho Regional de Engenharia e Agronomia do Estado do Maranhão

CAT COM REGISTRO DE ATESTADO
927516/2025
Atividade concluída

Prefeitura Mun. de Nova Colinas-MA
Visto Assinatura
000731

CERTIFICAMOS, para os devidos fins, que consta em nossos arquivos o registro de Acervo referente a(s) Anotação(ões) de Responsabilidade(s) Técnica(s) - ARTs, constante(s) da Presente CERTIDÃO, tendo sido comprovada a execução e conclusão da(s) obra(s) e/ou serviço(s) indicado(s) conforme descrição(ões) abaixo.

Profissional: **JONAS LIMA SILVA**
Registro: **124934MA** RNP: **1919811184**
Título profissional: ENGENHEIRO CIVIL

Número da ART: **MA20240849045** Tipo de ART: OBRA / SERVIÇO Registrada em: 25/11/2024 Baixada em: 28/04/2025
Forma de registro: INICIAL Participação técnica: INDIVIDUAL
Empresa contratada: **VJ MIGUEL ENGENHARIA LTDA**

Contratante: **MUNICIPIO DE BACURITUBA** CPF/CNPJ: **01.612.534/0001-31**
Endereço do contratante: RUA BENJAMIN CONSTANT Nº: S/N
Complemento: Bairro: Centro
Cidade: BACURITUBA UF: MA CEP: 65233000
Contrato: 0708.01/2024 Celebrado em: 07/08/2024
Valor do contrato: R$ 298.301,35 Tipo de contratante: Pessoa Juridica de Direito Público
Ação institucional: Outros
Endereço da obra/serviço: POVOADO CHAPADA DOS BARROS Nº: S/N
Complemento: Bairro: ZONA RURAL
Cidade: BACURITUBA UF: MA CEP: 65233000
Coordenadas Geográficas: -2.774131, -44.688905
Data de início: 07/08/2024 Conclusão efetiva: 07/04/2025
Finalidade: Infraestrutura
Proprietário: MUNICIPIO DE BACURITUBA CPF/CNPJ: 01.612.534/0001-31

Atividade Técnica: **16 - Execução** CONSTRUÇÃO CIVIL > EDIFICAÇÕES > DE EDIFICAÇÃO > #1.1.1.1 - DE ALVENARIA 49 - Execução de obra 142.00 metro quadrado; **16 - Execução** CONSTRUÇÃO CIVIL > EDIFICAÇÕES > DE EDIFICAÇÃO > #1.1.1.5 - EM OUTROS MATERIAIS 49 - Execução de obra 102.00 metro quadrado; **16 - Execução** CONSTRUÇÃO CIVIL > EDIFICAÇÕES > DE ACESSIBILIDADE DE EDIFICAÇÃO > #1.1.3.4 - PARA FINS DIVERSOS 49 - Execução de obra 2.00 unidade; **16 - Execução** CONSTRUÇÃO CIVIL > EDIFICAÇÕES > DE CERCAMENTO > #1.1.7.1 - POR ALAMBRADO OU GRADES 49 - Execução de obra 734.20 metro quadrado; **16 - Execução** CONSTRUÇÃO CIVIL > INSTALAÇÕES HIDROSSANITÁRIAS > #1.4.4 - DE LIGAÇÃO INDIVIDUAL DE REDE DE ÁGUA 49 - Execução de obra 2.00 unidade; **16 - Execução** ESTRUTURAS > PRÉ-MOLDADOS E PRÉ-FABRICADOS > #2.8.6 - DE BLOCOS DE CONCRETO 49 - Execução de obra 649.00 metro quadrado; **16 - Execução** OBRAS HIDRÁULICAS E RECURSOS HÍDRICOS > SISTEMAS DE DRENAGEM PARA OBRAS CIVIS > DE SISTEMAS DE DRENAGEM PARA OBRAS CIVIS > #5.3.1.7 - MEIO-FIO 49 - Execução de obra 485.00 metro;

**Observações**

Contratação de empresa especializada para execução dos Serviços de construção de Praça no Povoado Chapada dos Barros, no Municipio de Bacurituba- MA

**Informações Complementares**

- 'O atestado está registrado apenas para atividades técnicas constantes da ART, não sendo contempladas neste registro os itens 8 COMPLETO; URBANIZAÇÃO referente aos itens 10.3 a 10.14; por se tratar de atividades fora da atribuição do profissional.'

CERTIFICAMOS, finalmente, que se encontra vinculado à presente Certidão de Acervo Técnico – CAT, o atestado contendo 4 folha(s), expedido pelo contratante da obra/serviço, a quem cabe a responsabilidade pela veracidade e exatidão das informações nele constantes.

**Certidão de Acervo Técnico nº 927516/2025**
**30/04/2025, 15:36**
**A4c6D**

A Certidão de Acervo Técnico (CAT) à qual o atestado está vinculado constituirá prova da capacidade técnico-profissional da pessoa juridica somente se o responsável técnico indicado estiver ou venha a ser integrado ao seu quadro técnico por meio de declaração entregue no momento da habilitação ou da entrega das propostas.

Certificamos que se encontra vinculado à presente CAT o atestado apresentado em cumprimento à Lei nº 8.666/93, expedido pela pessoa jurídica contratante, a quem cabe a responsabilidade pela veracidade e exatidão das informações nele constantes. É de responsabilidade deste Conselho a verificação da atividade profissional em conformidade com a Lei nº 5.194/66 e Resoluções do Conselho Federal de Engenharia e Agronomia - CONFEA.

Esta certidão perderá a validade, caso ocorra qualquer alteração posterior dos elementos cadastrais nela contidos.

Fica(m) Excluído(s), no entanto, o(s) serviço(s) cujas atribuições não competem ao(s) profissional(is) em questão.

A autenticidade desta Certidão pode ser verificada em: https://crea-ma.sitac.com.br/publico/, com a chave: A4c6D

Prefeitura Mun. de Nova Colinas-MA
000732
Assinatura

PREFEITURA DE
BACURITUBA
COMPROMISSO E TRABALHO

**PREFEITURA MUNICIPAL DE BACURITUBA**
**CNPJ: 01.612.534/0001-31**
**RUA BENJAMIM CONSTANT, S/N, CENTRO, BACURITUBA-MA, CEP: 65233000**

# ATESTADO DE CAPACIDADE TÉCNICA

ATESTO PARA OS DEVIDOS FINS E A QUEM POSSA INTERESSAR, QUE FORAM PRESTADOS, COM BOM DESEMPENHO E NADA TENHO QUE DESABONE A CONDUTA DO PRESTADOR DE SERVIÇOS PRESCRITOS A BAIXO E COM AS SEGUINTES CARACTERISTICAS ABAIXO:

| | |
|---|---|
| **DADOS DA OBRA/SERVIÇO** | |
| PROCESSO ADMINISTRATIVO | **3005.02/2024** |
| CONTRATO Nº | **0708.01/2024** |
| CONCORRÊNCIA ELETRÔNICA Nº | **003/2024** |
| LOCAL DE REALIZAÇÃO DA OBRA / SERVIÇO | Povoado Chapada dos Barros, S/N, Zona Rural, Município de Bacurituba – MA, cep: 65.233-000, coordenadas: -2.774131, -44.688905 |
| PERIODO DE EXECUÇÃO/PRAZO CONTRATUAL | 07/08/2024 A 07/04/2025 |
| ART DE **EXECUÇÃO** Nº: | MA20240849045 |
| ART: DE **FISCALIZAÇÃO** Nº: | MA20250907824 |
| **DADOS DO CONTRATANTE** | |
| NOME OU RAZÃO SOCIAL: | MUNICIPIO DE BACURITUBA |
| CNPJ: | 01.612.534/0001-31 |
| **DADOS DO PROPRIETÁRIO** | |
| NOME OU RAZÃO SOCIAL | MUNICIPIO DE BACURITUBA |
| CNPJ | 01.612.534/0001-31 |
| **DADOS DO RESPONSÁVEL TÉCNICO** | |
| NOME: | JONAS LIMA SILVA |
| CPF | 056.974.693-06 |
| ENG: CIVIL CREA Nº | 191981118-4 |
| **EMPRESA CONTRATADA** | |
| NOME OU RAZÃO SOCIAL: | **VJ MIGUEL ENGENHARIA LTDA** |
| CNPJ: | 42.764.435/0001-52 |
| REGISTRO: | 0005449685-MA |
| **RESPOSAVEL TÉCNICO DA EMPRESA:** | JONAS LIMA SILVA<br>CREA MA Nº: 191981118-4<br>CPF: 056.974.693-06 |

**DESCRIÇÃO DOS SERVIÇOS REALIZADOS**

**Nº ART:** MA20240849045

**Contratação de empresa especializada para execução dos Serviços de construção de Praça no Povoado Chapada dos Barros, no Município de Bacurituba- MA.**

**ABRANGENCIAS CONTRATUAIS:** OS SERVIÇOS FORAM EXECUTADOS DE MODO SATISFATÓRIO E SUAS QUANTIDADES ESTÃO DEMONSTRADAS NA PLANILHA DE QUANTIDADES EM ANEXO.

**INDENTIFICAÇÃO DO SIGNATÁRIO**

| **REPRESENTANTE DA CONTRATANTE:** | **RESPONSÁVEL TÉCNICO FISCAL:** |
|---|---|
| **Secretário Municipal de Obras E Infraestrutura: SEBASTIÃO PRADO COSTA**<br>**PREFEITURA MUNICIPAL DE BACURITUBA**<br>**CNPJ: 01.612.534/0001-31** | **ENG. CIVIL: CRISTIANO SANTOS MEDEIROS**<br>**CPF: 037.591.343-27**<br>**CREA: RNP: 111592528-8**<br>**Registro: 1115925288MA** |

**Bacurituba/MA, 29 de abril de 2025.**



Este documento encontra-se registrado no Conselho Regional de Engenharia e Agronomia do Estado do Maranhão, vinculado à Certidão nº 927516/2025, em 30/04/2025 emitida

Certidão nº 927516/2025
30/04/2025, 15:37
Chave de Impressão: A4c6D
O documento neste ato registrado foi emitido em 30/04/2025 e contém 4 folhas

Conselho Regional de Engenharia e Agronomia do Estado do Maranhão
Avenida dos Holandeses, Quadra 35, Lote 8, Calhau, São Luís/MA
Tel: + 55 (98) 2106-8300 Fax: + 55 (98) 2106-8303 E-mail: atendimento@creama.org.br
CREA-MA
Impresso em: 30/04/2025, às 15:37.

Prefeitura Mun. de Nova Colinas-MA
000733
Assinatura

PREFEITURA DE BACURITUBA
COMPROMISSO E TRABALHO

**PREFEITURA MUNICIPAL DE BACURITUBA**
**CNPJ: 01.612.534/0001-31**
**RUA BENJAMIM CONSTANT, S/N, CENTRO, BACURITUBA-MA, CEP: 65233000**

## PLANILHA E QUANTIDADES

**OBRA:**
**Serviços de construção de Praça no Povoado Chapada dos Barros, no Município de Bacurituba - MA.**

PROCESSO ADMINISTRATIVO **3005.02/2024**
CONTRATO Nº **0708.01/2024**
CONCORRÊNCIA ELETRÔNICA Nº **003/2024**
ART DE EXECUÇÃO: MA20240849045 // PERIODO DE EXECUÇÃO/PRAZO CONTRATUAL: **07/08/2024 A 07/04/2025**
ART DE FISCALIZAZÇÃO: MA20250907824 // PERIODO DE EXECUÇÃO/PRAZO CONTRATUAL: **07/08/2024 A 07/04/2025**

**Bancos**
**SINAPI - 05/2020 - Maranhão**
**SBC - 05/2020 - Maranhão**
**ORSE - 05/2020 - Sergipe**
**SEINFRA - 026 - Ceará**
**SETOP - 04/2020 - Minas Gerais**

**B.D.I.**
**26,99%**

**Encargos Sociais**
**Desonerado:**
**Horista: 104,06%**
**Mensalista: 63,31%**

**Orçamento Sintético**

| Item | Código | Banco | Descrição | Und | Quant. | Valor Unit | Total | Peso (%) |
|---|---|---|---|---|---|---|---|---|
| 1 | | | SERVIÇOS INICIAIS | | | | | 0,28 % |
| 1.1 | 74209/001 | SINAPI | PLACA DE OBRA EM CHAPA DE ACO GALVANIZADO | m² | 2 | | | 0,28 % |
| 2 | | | MEIO-FIO | | | | | 3,84 % |
| 2.1 | 4555 | ORSE | Meio-fio de concreto simples, rejuntado com argamassa de cimento e areia no traco 1:3 | m | 485 | | | 3,86 % |
| 3 | | | PAVIMENTAÇÃO | | | | | 12,21 % |
| 3.1 | 171554 | SBC | PISO EM BLOCO INTERTRAVADO CONCRETO 10cm COM REJUNTAMENTO | m² | 649 | | | 5,56 % |
| 3.2 | 172321 | SBC | ESPORTE-PISTA DE CORRIDA EM SAIBRO PARA ATLETISMO | m² | 280 | | | 6,70 % |
| 3.3 | 12214 | ORSE | Rampa padrão para acesso de deficientes a passeio público, em concreto simples Fck=25MPa, desempolada, com pintura indicativa em novacor, 02 demãos | un | 2 | | | 0,16 % |
| 4 | | | PALCO DE EVENTOS | | | | | 4,13 % |
| 4.1 | 151 | ORSE | Alvenaria bloco cerâmico vedação, 9x19x24cm, e=9cm, com argamassa t5 - 1:2:8 (cimento/cal/areia), junta=1cm - Rev.09 | m² | 102 | | | 1,07 % |
| 4.2 | 170097 | SBC | LAJE CONCRETO 1:2:4 ESPESSURA 10cm PARA PAVIMENTO | m² | 129,5 | | | 2,13 % |
| 4.3 | 87547 | SINAPI | MASSA ÚNICA, PARA RECEBIMENTO DE PINTURA, EM ARGAMASSA TRAÇO 1:2:8, PREPARO MECÂNICO COM BETONEIRA 400L, APLICADA MANUALMENTE EM FACES INTERNAS DE PAREDES, ESPESSURA DE 10MM, COM EXECUÇÃO DE TALISCAS. AF_06/2014 | m² | 102 | | | 0,49 % |
| 4.4 | SEE-ARQ-005 | SETOP | ARQUIBANCADA PADRÃO DE CONCRETO SEM SOLO, METRO DE CADA DEGRAU DE 90 X 40 CM, DESEMPENADO A FRESCO E DEGRAUS INTERMEDIÁRIO DE 10 EM 10 M (PARA MEDIÇÕES: MULTIPLICAR A EXTENSÃO PELO NÚMERO DE DEGRAUS) - (PADRÃO SEE) | M | 30 | | | 0,43 % |
| 5 | | | QUADRA DE AREIA | | | | | 3,25 % |
| 5.1 | 151 | ORSE | Alvenaria bloco cerâmico vedação, 9x19x24cm, e=9cm, com argamassa t5 - 1:2:8 (cimento/cal/areia), junta=1cm - Rev.09 | m² | 40 | | | 0,42 % |
| 5.2 | C3436 | SEINFRA | ALAMBRADO C/TELA DE NYLON FIO ESP.=3MM E MALHA DE (5 X 5)CM | m² | 411 | | | 7,10 % |
| 5.3 | C3130 | SEINFRA | AREIA DE RIO - EXTRAÇÃO | m³ | 150 | | | 0,37 % |
| 5.4 | SEE-ARQ-005 | SETOP | ARQUIBANCADA PADRÃO DE CONCRETO SEM SOLO, METRO DE CADA DEGRAU DE 90 X 40 CM, DESEMPENADO A FRESCO E DEGRAUS INTERMEDIÁRIO DE 10 EM 10 M (PARA MEDIÇÕES: MULTIPLICAR A EXTENSÃO PELO NÚMERO DE DEGRAUS) - (PADRÃO SEE) | M | 25 | | | 0,36 % |
| 6 | | | ACADEMIA AR-LIVRE | | | | | 7,11 % |
| 6.1 | 2172 | ORSE | Piso cimentado desempolado traço 1:5, e = 3 cm | m² | 196,26 | | | 1,39 % |
| 6.2 | 15.25.25 | SUDECAP | PISO DE BORRACHA PASTILHADO 50X50CMX3MM C/ COLA PLURIG. | m² | 196,26 | | | 2,66 % |
| 6.3 | 9144 | ORSE | Equipamento de ginástica - cavalgada simples | un | 1 | | | 0,93 % |
| 6.4 | 12447 | ORSE | Equipamento de ginástica - surf duplo | un | 1 | | | 0,55 % |
| 6.5 | 9169 | ORSE | Equipamento de ginástica - Barras paralelas em tubo de ferro galv. e=1 1/2", Sergipark ou similar | Un | 2 | | | 0,57 % |
| 6.6 | 9147 | ORSE | Equipamento de ginástica - leg press duplo | un | 1 | | | 1,01 % |
| 7 | | | PARQUINHO | | | | | 4,24 % |
| 7.1 | C3130 | SEINFRA | AREIA DE RIO - EXTRAÇÃO | m³ | 150 | | | 0,37 % |
| 7.2 | 7778 | ORSE | Brinquedo escada horizontal em tubo de ferro galv. e=2", dim. 0,82 x 3,98 x 1,80m, inclusive aplicação de zarcão e pintada com esmalte sintético, ref. Sergipark ou similar | Un | 1 | | | 1,33 % |
| 7.3 | 13088 | ORSE | Brinquedo - Gangorra Dupla, modelo M119, da Lúdico Brinquedos Inteligentes ou similar | un | 1 | | | 1,32 % |
| 7.4 | 13087 | ORSE | Brinquedo - Escada árvore, modelo M107, da Lúdico Brinquedos Inteligentes ou similar | un | 1 | | | 1,22 % |
| 8 | | | ILUMINAÇÃO PÚBLICA | | | | | 17,48 % |



Este documento encontra-se registrado no Conselho Regional de Engenharia e Agronomia do Estado do Maranhão, vinculado à Certidão nº 927516/2025, emitida em 30/04/2025

Certidão nº 927516/2025
30/04/2025, 15:37
Chave de Impressão: A4c6D
O documento neste ato registrado foi emitido em 30/04/2025 e contém 4 folhas

Prefeitura Mun. de Nova Colinas-MA
020734
Assinatura

PREFEITURA DE BACURITUBA
COMPROMISSO E TRABALHO

**PREFEITURA MUNICIPAL DE BACURITUBA**
**CNPJ: 01.612.534/0001-31**
**RUA BENJAMIM CONSTANT, S/N, CENTRO, BACURITUBA-MA, CEP: 65233000**

## PLANILHA E QUANTIDADES

**OBRA:**
**Serviços de construção de Praça no Povoado Chapada dos Barros, no Município de Bacurituba - MA.**

PROCESSO ADMINISTRATIVO **3005.02/2024**
CONTRATO Nº **0708.01/2024**
CONCORRÊNCIA ELETRÔNICA Nº **002/2024**
**ART DE EXECUÇÃO:** MA20240849045 // PERIODO DE EXECUÇÃO/PRAZO CONTRATUAL: **07/08/2024 A 07/04/2025**
ART DE FISCALIZAZÇÃO: MA20250907824 // PERIODO DE EXECUÇÃO/PRAZO CONTRATUAL: **07/08/2024 A 07/04/2025**

**Bancos**
**SINAPI - 05/2020 - Maranhão**
**SBC - 05/2020 - Maranhão**
**ORSE - 05/2020 - Sergipe**
**SEINFRA - 028 - Ceará**
**SETOP - 04/2020 - Minas Gerais**

**B.D.I.**
**20,98%**

**Encargos Sociais**
**Desonerado:**
**Horista: 104,06%**
**Mensalista: 83,31%**

**Orçamento Sintético**

| Item | Código | Banco | Descrição | Und | Quant. | Valor Unit | Total | Peso (%) |
|---|---|---|---|---|---|---|---|---|
| 8.1 | 11364 | ORSE | Poste decorativo com 02 pétalas, em aço galvanizado com difusor em vidro transparente temperado, ref. PT-301/2, da Aladin ou similar, com 3,00m, inclusive lâmpada de led 10w | un | 21 | | | 5,43 % |
| 8.2 | 335 | ORSE | Poste em aço galvanizado, para iluminação pública, cônico, contínuo, reto, h=8,00m, d=126mm (base) e d=60mm (topo)ref.1006/8, incl.base concreto | un | 8 | | | 3,19 % |
| 8.3 | 615 | ORSE | Luminaria para iluminação pública, completa, fechada, incl. braço metálico, reator e lâmpada vapor de mercúrio 250 w, exclusive poste, tecnolux - ref. cw-50 (ou similar) | un | 8 | | | 1,59 % |
| 8.4 | 1060209 | CAERN | CONJUNTO ILUMINAÇÃO EXTERNA TIPO PÉTALA COM 04 LUMINÁRIASCOLÂMPADAS VAPOR DE MERCÚRIO DE 250 W E FIAÇÃO ATÉ A BASE COM POSTE | UN | 8 | | | 5,07 % |
| 8.5 | 97667 | SINAPI | ELETRODUTO FLEXÍVEL CORRUGADO, PEAD, DN 50 (1 ½) - FORNECIMENTO E INSTALAÇÃO. AF_04/2016 | M | 463,7 | | | 0,93 % |
| 8.6 | 00039259 | SINAPI | CABO MULTIPOLAR DE COBRE, FLEXÍVEL, CLASSE 4 OU 5, ISOLACAO EM HEPR, COBERTURA EM PVC-ST2, ANTICHAMA BWF-B, 0,6/1 KV, 3 CONDUTORES DE 4 MM2 | M | 509,7 | | | 1,28 % |
| 9 | | | IRRIGAÇÃO | | | | | 9,14 % |
| 9.1 | 89401 | SINAPI | TUBO, PVC, SOLDÁVEL, DN 20MM, INSTALADO EM RAMAL DE DISTRIBUIÇÃO DE ÁGUA - FORNECIMENTO E INSTALAÇÃO. AF_12/2014 | M | 30 | | | 0,05 % |
| 9.2 | 8236 | ORSE | Torneira cromada para tanque/jardim, 1/2", ref.1153, linha Misty, Fabrimar ou similar | un | 2 | | | 0,02 % |
| 9.3 | 89352 | SINAPI | REGISTRO DE GAVETA BRUTO, LATÃO, ROSCÁVEL, 1/2", FORNECIDO E INSTALADO EM RAMAL DE ÁGUA. AF_12/2014 | UN | 1 | | | 0,01 % |
| 9.4 | 97895 | SINAPI | CAIXA ENTERRADA HIDRÁULICA RETANGULAR, EM CONCRETO PRÉ-MOLDADO, DIMENSÕES INTERNAS: 0,3X0,3X0,3 M. AF_12/2020 | UN | 1 | | | 0,06 % |
| 10 | | | URBANIZAÇÃO | | | | | 32,37 % |
| 10.1 | 10042 | ORSE | Fornecimento e instalação de grama sintética 42mm, alta durabilidade, cor verde, proteção raios UV e luz solar, incluso cola, type, areia tratada, borracha e mão de obra especializada | m² | 837,77 | | | 18,53 % |
| 10.3 | 4337 | ORSE | Plantio Palmeira , fornecimento e plantio | un | 30 | | | 2,66 % |
| 10.4 | 7668 | ORSE | Planta - Agave (agave angustifolia), fornecimento e plantio | un | 20 | | | 1,32 % |
| 10.5 | 8820 | ORSE | Planta oravina, fornecimento e plantio | un | 100 | | | 0,29 % |
| 10.6 | 9794 | ORSE | Planta bambu orquidea , fornecimento e plantio | un | 40 | | | 1,22 % |
| 10.7 | 7782 | ORSE | Planta Palmeira vethie, fornecimento e plantio | un | 20 | | | 1,65 % |
| 10.8 | 11208 | ORSE | Planta - iresine, fornecimento e plantio | un | 200 | | | 0,56 % |
| 10.9 | 8851 | ORSE | Planta - Pata de vaca (bauhinia forticata), h=2,00m, fornecimento e plantio | un | 30 | | | 1,26 % |
| 10.10 | 7667 | ORSE | Planta - Alamanda , fornecimento e plantio | un | 200 | | | 0,88 % |
| 10.11 | 11117 | ORSE | Planta - Abacaxi roxo (tradescantia spathacea) , fornecimento e plantio | un | 15 | | | 0,07 % |
| 10.12 | 9865 | ORSE | Planta - Assistasia (acystasia coromendeliana), fornecimento e plantio | un | 20 | | | 0,12 % |
| 10.13 | 7775 | ORSE | Planta - Hibisco vermelho (Hibiscus rosa-sinensis), fornecimento e plantio | un | 20 | | | 1,25 % |
| 10.14 | 9998 | ORSE | Planta Bungaville bola | un | 30 | | | 2,58 % |
| 11 | | | SERVIÇOS DIVERSOS | | | | | 9,82 % |
| 11.1 | C0360 | SEINFRA | BANCO EM MADEIRA | UN | 20 | | | 3,16 % |
| 11.2 | 10536 | ORSE | Lixeira em fibra de vidro, com capacidade 50l, com suporte (poste), FIOBERGLASS, REF. CLPD1085 ou similar | un | 10 | | | 1,14 % |
| 11.3 | C3436 | SEINFRA | ALAMBRADO C/TELA DE NYLON FIO ESP.=3MM E MALHA DE (5 X 5)CM | m² | 324,74 | | | 5,51 % |
| 12 | | | SERVIÇOS FINAIS | | | | | 0,00 % |
| 12.1 | 9537 | SINAPI | LIMPEZA FINAL DA OBRA | m² | 0 | | | 0,00 % |

**Total sem BDI**
**Total do BDI**
**Total Geral**



Este documento encontra-se registrado no Conselho Regional de Engenharia e Agronomia do Estado do Maranhão, vinculado à Certidão nº 927516/2025, 30/04/2025 em emitida

Certidão nº 927516/2025
30/04/2025, 15:37
Chave de Impressão: A4c6D
O documento neste ato registrado foi emitido em 30/04/2025 e contém 4 folhas

Conselho Regional de Engenharia e Agronomia do Estado do Maranhão
Avenida dos Holandeses, Quadra 35, Lote 8, Calhau, São Luís/MA
Tel: + 55 (98) 2106-8300 Fax: + 55 (98) 2106-8303 E-mail: atendimento@creama.org.br
CREA-MA
Impresso em: 30/04/2025, às 15:37.

Prefeitura Municipal de Nova Colinas - MA
000735
Assinatura

PREFEITURA DE BACURITUBA
COMPROMISSO E TRABALHO

**PREFEITURA MUNICIPAL DE BACURITUBA**
**CNPJ: 01.612.534/0001-31**
**RUA BENJAMIM CONSTANT, S/N, CENTRO, BACURITUBA-MA, CEP: 65233000**

## PLANILHA E QUANTIDADES

OBRA:
**Serviços de construção de Praça no Povoado Chapada dos Barros, no Município de Bacurituba - MA.**

PROCESSO ADMINISTRATIVO **3005.02/2024**
CONTRATO Nº **0708.01/2024**
CONCORRÊNCIA ELETRÔNICA Nº **003/2024**
**ART DE EXECUÇÃO:** MA20240849045 // PERIODO DE EXECUÇÃO/PRAZO CONTRATUAL: **07/08/2024 A 07/04/2025**
ART DE FISCALIZAÇÃO: MA20250907824 // PERIODO DE EXECUÇÃO/PRAZO CONTRATUAL: **07/08/2024 A 07/04/2025**

**Bancos**
**SINAPI - 05/2020 - Maranhão**
**SBC - 05/2020 - Maranhão**
**ORSE - 06/2020 - Sergipe**
**SEINFRA - 026 - Ceará**
**SETOP - 04/2020 - Minas Gerais**

**B.D.I.**
**20,98%**

**Encargos Sociais**
**Desonerado:**
**Horista: 104,06%**
**Mensalista: 83,31%**

**Orçamento Sintético**

| Item | Código | Banco | Descrição | Und | Quant. | Valor Unit | Total | Peso (%) |
|---|---|---|---|---|---|---|---|---|

**Bacurituba - MA, 29 de abril de 2025.**

**AEPRESENTANTE DA CONTRATANTE:**

**Secretário Municipal de Obras E Infraestrutura:**
**SEBASTIÃO PRADO COSTA**
**PREFEITURA MUNICIPAL DE BACURITUBA**
**CNPJ: 01.612.534/0001-31**

**RESPONSÁVEL TÉCNICO FISCAL:**

**ENG. CIVIL: CRISTIANO SANTOS MEDEIROS**
**CPF: 037.591.343-27**
**CREA: RNP: 1115925288-8**
**Registro: 1115925288MA**

Este documento encontra-se registrado no Conselho Regional de Engenharia e Agronomia do Estado do Maranhão, vinculado à Certidão nº 927516/2025, em 30/04/2025 emitida

Certidão nº 927516/2025
30/04/2025, 15:37
Chave de Impressão: A4c6D
O documento neste ato registrado foi emitido em 30/04/2025 e contém 4 folhas



**Conselho Regional de Engenharia e Agronomia do Estado do Maranhão**
Avenida dos Holandeses, Quadra 35, Lote 8, Calhau, São Luís/MA
Tel: + 55 (98) 2106-8300 Fax: + 55 (98) 2106-8303 E-mail: atendimento@creama.org.br

CREA-MA
Conselho Regional de Engenharia e Agronomia do Estado do Maranhão

Impresso em: 30/04/2025, às 15:37.

Prefeitura Mun. de Nova Colinas-MA
000736
Assinatura

**Certidão de Acervo Técnico - CAT**
**Resolução Nº 1025 de 30 de Outubro de 2009**
**Resolução Nº 218 de 29 de Junho de 1973**

**CREA-MA**

**CAT COM REGISTRO DE ATESTADO**
862280/2022
Atividade concluída

**Conselho Regional de Engenharia e Agronomia do Estado do Maranhão**

CERTIFICAMOS, em cumprimento ao disposto na Resolução nº 1.025, de 30 de outubro de 2009, do Confea, que consta dos assentamentos deste Conselho Regional de Engenharia e Agronomia do Estado do Maranhão - Crea-MA, o Acervo Técnico do profissional **JONAS LIMA SILVA** referente à(s) Anotação(ões) de Responsabilidade Técnica - ART abaixo discriminada(s):

Profissional: **JONAS LIMA SILVA**
Registro: **38154PI** RNP: **1919811184**
Título profissional: ENGENHEIRO CIVIL

Número da ART: **MA20220509160** Tipo de ART: OBRA / SERVIÇO Registrada em: 11/03/2022 Baixada em: 15/03/2022
Forma de registro: INICIAL Participação técnica: INDIVIDUAL
Empresa contratada: **VJ MIGUEL ENGENHARIA LTDA**

Contratante: **Vanessa Silva e Cia LTDA** CPF/CNPJ: **21.190.545/0001-88**
Endereço do contratante: RUA Rua Nereu Ramos Nº: 640
Complemento: Próximo ao Planalto Bairro: Centro
Cidade: GONÇALVES DIAS UF: MA CEP: 65775000
Contrato: Celebrado em:
Valor do contrato: R$ 624.580,40 Tipo de contratantee: Pessoa Juridica de Direito Privado
Ação institucional: Outros
Endereço da obra/serviço: RUA Rua Nereu Ramos Nº: 640
Complemento: Próximo ao Planalto Bairro: Centro
Cidade: GONÇALVES DIAS UF: MA CEP: 65775000
Coordenadas Geográficas: -5.157381, -44.298719
Data de início: 04/10/2021 Conclusão efetiva: 11/03/2022
Finalidade: Comercial
Proprietário: Vanessa Silva e Cia LTDA CPF/CNPJ: 21.190.545/0001-88

Atividade Técnica: **16 - Execução** ELETROTÉCNICA > INSTALAÇÕES ELÉTRICAS > DE INSTALAÇÕES ELÉTRICAS EM BAIXA TENSÃO > #11.10.1.3 - PARA FINS RESIDENCIAIS E COMERCIAIS 49 - Execução de obra 145.00 Pontos; **16 - Execução** CONSTRUÇÃO CIVIL > EDIFICAÇÕES > DE REFORMA DE EDIFICAÇÃO > #1.1.2.1 - DE ALVENARIA 49 - Execução de obra 550.00 metro quadrado; **16 - Execução** CONSTRUÇÃO CIVIL > EDIFICAÇÕES > DE VEDAÇÃO > #1.1.8.1 - EM ALVENARIA 49 - Execução de obra 450.00 metro quadrado; **16 - Execução** CONSTRUÇÃO CIVIL > INSTALAÇÕES HIDROSSANITÁRIAS > #1.4.1 - DE SISTEMA DE ÁGUA POTÁVEL 49 - Execução de obra 36.00 Pontos; **16 - Execução** CONSTRUÇÃO CIVIL > INSTALAÇÕES HIDROSSANITÁRIAS > #1.4.2 - DE SISTEMA DE REDES DE ÁGUAS PLUVIAIS 49 - Execução de obra 36.00 Pontos; **16 - Execução** CONSTRUÇÃO CIVIL > INSTALAÇÕES HIDROSSANITÁRIAS > #1.4.4 - DE LIGAÇÃO INDIVIDUAL DE REDE DE ÁGUA 49 - Execução de obra 36.00 Pontos; **16 - Execução** CONSTRUÇÃO CIVIL > INSTALAÇÕES HIDROSSANITÁRIAS > #1.4.5 - DE LIGAÇÃO INDIVIDUAL DE REDE DE ESGOTO 49 - Execução de obra 36.00 Pontos; **16 - Execução** ESTRUTURAS > ESTRUTURAS DE CONCRETO E ARGAMASSA ARMADA > #2.1.1 - DE ESTRUTURA DE CONCRETO ARMADO 49 - Execução de obra 32.00 metro cúbico;

**Observações**

CONSTRUÇÃO DE SALÃO COMERCIAL E RESIDENCIA NO MUNICIPIO DE GONÇALVES DIAS - MARANHÃO.

**Informações Complementares**

Prefeitura Mun. de Nova Colinas - MA
000737
Assinatura

**Certidão de Acervo Técnico - CAT**
**Resolução Nº 1025 de 30 de Outubro de 2009**
**Resolução Nº 218 de 29 de Junho de 1973**

**CREA-MA**

**CAT COM REGISTRO DE ATESTADO**

862280/2022

Atividade concluída

**Conselho Regional de Engenharia e Agronomia do Estado do Maranhão**

CERTIFICAMOS, finalmente, que se encontra vinculado à presente Certidão de Acervo Técnico – CAT, o atestado contendo 3 folha(s), expedido pelo contratante da obra/serviço, a quem cabe a responsabilidade pela veracidade e exatidão das informações nele constantes.

**Certidão de Acervo Técnico nº 862280/2022**
**01/04/2022, 10:10**
**bdy9c**

A Certidão de Acervo Técnico (CAT) à qual o atestado está vinculado constituirá prova da capacidade técnico-profissional da pessoa jurídica somente se o responsável técnico indicado estiver ou venha a ser integrado ao seu quadro técnico por meio de declaração entregue no momento da habilitação ou da entrega das propostas.

Certificamos que se encontra vinculado à presente CAT o atestado apresentado em cumprimento à Lei nº 8.666/93, expedido pela pessoa jurídica contratante, a quem cabe a responsabilidade pela veracidade e exatidão das informações nele constantes. É de responsabilidade deste Conselho a verificação da atividade profissional em conformidade com a Lei nº 5.194/66 e Resoluções do Conselho Federal de Engenharia e Agronomia - CONFEA.

Esta certidão perderá a validade, caso ocorra qualquer alteração posterior dos elementos cadastrais nela contidos.

Fica(m) Excluido(s), no entanto, o(s) serviço(s) cujas atribuições não competem ao(s) profissional(is) em questão.

A autenticidade desta Certidão pode ser verificada em: https://crea-ma.sitac.com.br/publico/, com a chave: bdy9c

Prefeitura Mun. de Nova Colinas-MA
000738
Assinatura

CARTÓRIO OFÍCIO ÚNICO
EXTRAJUDICIAL
Rua Ruy Barbosa, 1092
Gonçalves Dias - MA

CARTÓRIO OFÍCIO ÚNICO
EXTRAJUDICIAL
Rua Ruy Barbosa, 1092
Gonçalves Dias - MA

Poder Judiciário TJMA Selo: RECFRG01366WXPZYWJVBDOMIB36 23/03/2022 15:42:06 Ato 13.17.2 Parte(s): FRANCISCO GONCALVES DIAS NETO. Rec Firma: Semelhança. Total R$ 5,60 Emol R$ 5,14 FERC R$ 0,15 FADEP R$ 0,20 FEMP R$ 0,20 Consulte em https://selo.tjma.jus.br

Poder Judiciário TJMA Selo: RECFRG01366WY8OCZLDYRHDGB 23/03/2022 15:41:48 Ato 13.17.2 Parte(s): VANESSA LIMA SILVA DE QUEIROZ. Rec Firma: Semelhança. Total R$ 5,60 Emol R$ 5,14 FERC R$ 0,15 FADEP R$ 0,20 FEMP R$ 0,20 Consulte em https://selo.tjma.jus.br

Interdaldo Ferreira Lima
Tabelião e Registrador
Substituto

Este documento encontra-se registrado no Conselho Regional de Engenharia e Agronomia do Estado do Maranhão, vinculado à Certidão nº 862280/2022, emitida em 01/04/2022

Certidão nº 862280/2022
01/04/2022, 10:39
Chave de Impressão: bdy9c
O documento neste ato registrado foi emitido em 31/03/2022 e contém 3 folhas

FELINO MOTOS
PEÇAS E ACESSÓRIOS
(99) 98183-8382 / (99) 98433-6558
Rua Nereu Ramos, 640 Centro - Gonçalves Dias - MA

Vanessa Silva e Cia Ltda
CNPJ Nº 21.190.545/0001-88

# ATESTADO DE CAPACIDADE TECNICA

Atestamos para os devidos fins que a empresa VJ MIGUEL ENGENHARIA LTDA, estabelecida na Rua Almir Assis, N°1001 – Centro – Gonçalves Dias – MA, CEP: 65.775-000, inscrita pelo CNPJ sob o Nº 42.764.435/0001-52, executou a obra de Construção de Salão Comercial e Residência localizada na rua Nereu Ramos, Nº640, Centro no Município de Gonçalves Dias - MA. Para a Empresa Vanessa Silva e Cia Ltda. Com as seguintes características:

1- Descrição dos serviços em anexo.
2- Obra concluída e recebida.
3- Técnico responsável Eng Civil: Jonas Lima Silva CREA:191981118-4
4- Contrato 011/2021
5- Período de 04-10-2021 a 11-03-2022

Atestamos ainda que a empresa VJ Miguel Engenharia Ltda, teve bom desempenho cumprindo tecnicamente os termos do contrato e demais exigências legais inexistindo fato que desabone sua idoneidade.

Temporariamente restritos ao exposto, enviamos nosso voto de estima e consideração.

15 de março de 2022, Gonçalves Dias – MA.

FELINO MOTOS
VANESSA L. SILVA & CIA LTDA - ME
CNPJ: 21.190.545/0001 - 88
Rua Nereu Ramos, 640 - Centro
CEP: 65.775-000
Gonçalves Dias - MA

Francisco Gonçalves Dias Neto
Engenheiro Civil
CREA-MA 1117312011

**CONTRATANTE:** Vanessa Silva e Cia Ltda
**CNPJ:**21.190.545/0001-88
**REPRESENTANTE LEGAL**: Vanessa Lima Silva de Queiroz
**CPF:** 025.009.853-93
**CARGO/FUNÇÃO:** Empresária

**Nome:** Francisco Gonçalves Dias Neto
**CREA:** 111731201-1
**CPF:** 611.157.513 -95
**CARGO/FUNÇÃO:** Engenheiro Fiscal

Rua Nereu Ramos, N°640 – Centro, CEP: 65.775-000, CNPJ Nº 21.190.545/0001-58
Gonçalves Dias – Maranhão, Telefone: (99) 98183-8382

Prefeitura Municipal de Nova Colinas-MA
000739
Assinatura

PELINO MOTOS
PEÇAS E ACESSÓRIOS
(99) 98183-8382 / (99) 98433-6558

Vanessa Silva e Cia Ltda
CNPJ Nº 21.190.545/0001-88

Obra: Construção de Salão Comercial e Residência no Município de Gonçalves Dias - MA

Orçamento Sintético

| Item | Código | Banco | Descrição | Und | Quant. | Valor Unit | Valor Unit com BDI | Total | Peso (%) |
|---|---|---|---|---|---|---|---|---|---|
| 1 | | | SERVIÇOS PRELIMINARES | | | | | | |
| 1.1 | 98524 | SINAPI | LIMPEZA MANUAL DE VEGETAÇÃO EM TERRENO COM ENXADA AF 05/2018 | m² | 1200 | | | | |
| 2 | | | DEMOLIÇÕES E RETIRADAS | | | | | | |
| 2.1 | 97644 | SINAPI | REMOÇÃO DE PORTAS, DE FORMA MANUAL, SEM REAPROVEITAMENTO. AF 12/2017 | m² | 50 | | | | |
| 2.2 | 97645 | SINAPI | REMOÇÃO DE JANELAS, DE FORMA MANUAL, SEM REAPROVEITAMENTO. AF 12/2017 | m² | 80 | | | | |
| 2.3 | 97622 | SINAPI | DEMOLIÇÃO DE ALVENARIA DE BLOCO FURADO, DE FORMA MANUAL, SEM REAPROVEITAMENTO. AF 12/2017 | m³ | 20 | | | | |
| 3 | | | PAREDES E REVESTIMENTOS | | | | | | |
| 3.1 | 103357 | SINAPI | ALVENARIA DE VEDAÇÃO DE BLOCOS CERÂMICOS FURADOS NA HORIZONTAL DE 9X19X29 CM (ESPESSURA 9 CM) E ARGAMASSA DE ASSENTAMENTO COM PREPARO MANUAL. AF_12/2021 | m² | 750 | | | | |
| 3.2 | 87256 | SINAPI | REVESTIMENTO CERÂMICO PARA PISO COM PLACAS TIPO ESMALTADA EXTRA DE DIMENSÕES 60X60 CM APLICADA EM AMBIENTES DE ÁREA ENTRE 5 M2 E 10 M2. AF 06/2014 | m² | 120 | | | | |
| 3.3 | 87904 | SINAPI | CHAPISCO APLICADO EM ALVENARIA (COM PRESENÇA DE VÃOS) E ESTRUTURAS DE CONCRETO DE FACHADA, COM COLHER DE PEDREIRO. ARGAMASSA TRAÇO 1:3 COM PREPARO MANUAL. AF 06/2014 | m² | 750 | | | | |
| 3.4 | 87530 | SINAPI | MASSA ÚNICA, PARA RECEBIMENTO DE PINTURA, EM ARGAMASSA TRAÇO 1:2:8, PREPARO MANUAL, APLICADA MANUALMENTE EM FACES INTERNAS DE PAREDES, ESPESSURA DE 20MM, COM EXECUÇÃO DE TALISCAS. AF 06/2014 | m² | 750 | | | | |
| 3.5 | 87527 | SINAPI | EMBOÇO, PARA RECEBIMENTO DE CERÂMICA, EM ARGAMASSA TRAÇO 1:2:8, PREPARO MECÂNICO COM BETONEIRA 400L, APLICADO MANUALMENTE EM FACES INTERNAS DE PAREDES, PARA AMBIENTE COM ÁREA MENOR QUE 5M2, ESPESSURA DE 20MM, COM EXECUÇÃO DE TALISCAS. AF_06/2014 | m² | 120 | | | | |
| 4 | | | COBERTURA | | | | | | |
| 4.2 | 94201 | SINAPI | TELHAMENTO COM TELHA CERÂMICA CAPA-CANAL, TIPO COLONIAL, COM ATÉ 2 ÁGUAS, INCLUSO TRANSPORTE VERTICAL. AF 07/2019 | m² | 1100 | | | | |
| 4.3 | 100364 | SINAPI | FABRICAÇÃO E INSTALAÇÃO DE MEIA TESOURA DE MADEIRA NÃO APARELHADA, COM VÃO DE 10 M, PARA TELHA CERÂMICA OU DE CONCRETO, INCLUSO IÇAMENTO. AF_07/2019 | UN | 7 | | | | |
| 5 | | | ESQUADRIAS | | | | | | |
| 5.1 | 90844 | SINAPI | KIT DE PORTA DE MADEIRA PARA PINTURA, SEMI-OCA (LEVE OU MÉDIA), PADRÃO MÉDIO, 90X210CM, ESPESSURA DE 3,5CM, ITENS INCLUSOS: DOBRADIÇAS, MONTAGEM E INSTALAÇÃO DO BATENTE, FECHADURA COM EXECUÇÃO DO FURO - FORNECIMENTO E INSTALAÇÃO. AF 12/2019 | UN | 18 | | | | |
| 5.2 | 68054 | SINAPI | PORTAO DE FERRO EM CHAPA GALVANIZADA PLANA 14 GSG | m² | 25 | | | | |
| 5.3 | 9548 | ORSE | Vidro temperado 10 mm, liso, verde, com ferragens - Rev 01_10/2021 | m² | 190 | | | | |
| 6 | | | PAVIMENTAÇÃO | | | | | | |
| 6.1 | 94992 | SINAPI | EXECUÇÃO DE PASSEIO (CALÇADA) OU PISO DE CONCRETO COM CONCRETO MOLDADO IN LOCO, FEITO EM OBRA, ACABAMENTO CONVENCIONAL, ESPESSURA 8 CM, ARMADO. AF 07/2016 | m² | 620 | | | | |
| 6.2 | 87256 | SINAPI | REVESTIMENTO CERÂMICO PARA PISO COM PLACAS TIPO ESMALTADA EXTRA DE DIMENSÕES 60X60 CM APLICADA EM AMBIENTES DE ÁREA ENTRE 5 M2 E 10 M2. AF 06/2014 | m² | 680 | | | | |
| 7 | | | PINTURA | | | | | | |
| 7.1 | 88497 | SINAPI | APLICAÇÃO E LIXAMENTO DE MASSA LÁTEX EM PAREDES, DUAS DEMÃOS. AF 06/2014 | m² | 4000 | | | | |
| 7.2 | 88483 | SINAPI | APLICAÇÃO DE FUNDO SELADOR LÁTEX PVA EM PAREDES, UMA DEMÃO. AF 06/2014 | m² | 2000 | | | | |
| 7.3 | 88489 | SINAPI | APLICAÇÃO MANUAL DE PINTURA COM TINTA LÁTEX ACRÍLICA EM PAREDES, DUAS DEMÃOS. AF 06/2014 | m² | 4000 | | | | |
| 8 | | | INSTALAÇÕES HIDRÁULICAS E HIDRO-SANITARIAS | | | | | | |
| 8.1 | 86503 | SINAPI | CAIXA D'ÁGUA EM POLIETILENO, 1000 LITROS, COM ACESSÓRIOS | UN | 1 | | | | |
| 8.2 | 91790 | SINAPI | (COMPOSIÇÃO REPRESENTATIVA) DO SERVIÇO DE INSTALAÇÃO DE TUBOS DE PVC, SÉRIE R, ÁGUA PLUVIAL, DN 100 MM (INSTALADO EM RAMAL DE ENCAMINHAMENTO, OU CONDUTORES VERTICAIS), INCLUSIVE CONEXÕES, CORTES E FIXAÇÕES, PARA PRÉDIOS. AF 10/2015 | M | 120 | | | | |
| 8.3 | 91784 | SINAPI | (COMPOSIÇÃO REPRESENTATIVA) DO SERVIÇO DE INSTALAÇÃO DE TUBOS DE PVC, SOLDÁVEL, ÁGUA FRIA, DN 20 MM (INSTALADO EM RAMAL, SUB-RAMAL OU RAMAL DE DISTRIBUIÇÃO), INCLUSIVE CONEXÕES, CORTES E FIXAÇÕES, PARA PRÉDIOS. AF 10/2015 | M | 260 | | | | |

Vanessa Silva e Cia Ltda
PELINO MOTOS
VANESSA L. SILVA & CIA LTDA - ME
CNPJ: 21.190.545/0001-88
Rua Nereu Ramos, 640 - Centro
CEP: 65.775-000
Gonçalves Dias - MA

Francisco Gonçalves Dias Neto
Engenheiro Civil
CREA-MA 1117312011

Este documento encontra-se registrado no Conselho Regional de Engenharia e Agronomia do Estado do Maranhão, vinculado à Certidão nº 862280/2022, emitida em 01/04/2022

Certidão nº 862280/2022
01/04/2022, 10:39
Chave de Impressão: bdy9c
O documento neste ato registrado foi emitido em 31/03/2022 e contém 3 folhas

Prefeitura Municipal de Nova Colinas-MA
000740
Assinatura

FELINO MOTOS
PEÇAS E ACESSÓRIOS
(99) 98143-5387 / (99) 98413-6558

Vanessa Silva e Cia Ltda
CNPJ Nº 21.190.545/0001-88

**Obra:** Construção de Salão Comercial e Residência no Município de Gonçalves Dias - MA

**Orçamento Sintético**

| | | | | | |
|---|---|---|---|---|---|
| 8.4 | 86939 | SINAPI | LAVATÓRIO LOUÇA BRANCA COM COLUNA, *44 X 35,5* CM, PADRÃO POPULAR, INCLUSO SIFÃO FLEXÍVEL EM PVC, VÁLVULA E ENGATE FLEXÍVEL 30CM EM PLÁSTICO E COM TORNEIRA CROMADA PADRÃO POPULAR - FORNECIMENTO E INSTALAÇÃO. AF_01/2020 | UN | 4 |
| 8.5 | 95469 | SINAPI | VASO SANITARIO SIFONADO CONVENCIONAL COM LOUÇA BRANCA - FORNECIMENTO E INSTALAÇÃO. AF_01/2020 | UN | 6 |
| 8.6 | 95463 | SINAPI | FOSSA SÉPTICA EM ALVENARIA DE TIJOLO CERÂMICO MACIÇO, DIMENSÕES EXTERNAS DE 1,90X1,10X1,40 M, VOLUME DE 1.500 LITROS, REVESTIDO INTERNAMENTE COM MASSA ÚNICA E IMPERMEABILIZANTE E COM TAMPA DE CONCRETO ARMADO COM ESPESSURA DE 8 CM | UN | 1 |
| 9 | | | INSTALAÇÕES ELETRICAS | | |
| 9.1 | 93145 | SINAPI | PONTO DE ILUMINAÇÃO E TOMADA, RESIDENCIAL, INCLUINDO INTERRUPTOR SIMPLES E TOMADA 10A/250V, CAIXA ELÉTRICA, ELETRODUTO, CABO, RASGO, QUEBRA E CHUMBAMENTO (EXCLUINDO LUMINÁRIA E LÂMPADA). AF_01/2016 | UN | 40 |
| 9.2 | 91834 | SINAPI | ELETRODUTO FLEXÍVEL CORRUGADO, PVC, DN 25 MM (3/4"), PARA CIRCUITOS TERMINAIS, INSTALADO EM FORRO - FORNECIMENTO E INSTALAÇÃO. AF_12/2015 | M | 200 |
| 9.3 | 91926 | SINAPI | CABO DE COBRE FLEXÍVEL ISOLADO, 2,5 MM², ANTI-CHAMA 450/750 V, PARA CIRCUITOS TERMINAIS - FORNECIMENTO E INSTALAÇÃO. AF_12/2015 | M | 1200 |
| 9.4 | 91933 | SINAPI | CABO DE COBRE FLEXÍVEL ISOLADO, 10 MM², ANTI-CHAMA 0,6/1,0 KV, PARA CIRCUITOS TERMINAIS - FORNECIMENTO E INSTALAÇÃO. AF_12/2015 | M | 600 |
| 9.5 | 91935 | SINAPI | CABO DE COBRE FLEXÍVEL ISOLADO, 16 MM², ANTI-CHAMA 0,6/1,0 KV, PARA CIRCUITOS TERMINAIS - FORNECIMENTO E INSTALAÇÃO. AF_12/2015 | M | 350 |
| 9.6 | 91992 | SINAPI | TOMADA ALTA DE EMBUTIR (1 MÓDULO), 2P+T 10 A, INCLUINDO SUPORTE E PLACA - FORNECIMENTO E INSTALAÇÃO. AF_12/2015 | UN | 16 |
| 9.7 | 93654 | SINAPI | DISJUNTOR MONOPOLAR TIPO DIN, CORRENTE NOMINAL DE 16A - FORNECIMENTO E INSTALAÇÃO. AF_10/2020 | UN | 30 |
| 9.8 | 93659 | SINAPI | DISJUNTOR MONOPOLAR TIPO DIN, CORRENTE NOMINAL DE 50A - FORNECIMENTO E INSTALAÇÃO. AF_10/2020 | UN | 2 |

**Total sem BDI**
**Total do BDI**
**Total Geral**

GONÇALVES DIAS - MA, 15 DE MARÇO DE 2022

FELINO MOTOS
VANESSA SILVA E CIA LTDA - ME
CNPJ: 21.190.545/0001-88
Rua Manoel Ramos, 640 - Centro
CEP: 65.775-000
GONÇALVES DIAS - MA

Vanessa Lima Silva de Oliveira

CONTRATANTE: Vanessa Silva e Cia Ltda
CNPJ: 21.190.545/0001-88

CARTÓRIO ÚNICO
EXTRAJUDICIAL
Rua Rui Barbosa, 1382
Gonçalves Dias - MA

CARTÓRIO ÚNICO
EXTRAJUDICIAL
Rua Rui Barbosa, 392
Gonçalves Dias - MA

Francisco Gonçalves Dias Neto
Engenheiro Civil
CREA-MA 1117312911

Iterdan Ferreira Lima
Tabelião e Registrador
Substituto

Poder Judiciário TJMA Selo: RECFIR031: 36EPFJK4-3HRIOOK741, 23/03/2022 11:24:56, Ato: 13.17.2, Parte(s): FRANCISCO GONCALVES DIAS NETO, Rec.Firma: Semelhança: Total R$ 5,59 (mol R$ 5,14 FERC R$ 0,15 FADEP R$ 0,20 FEMP R$ 0,20) Consulte em https://selo.tjma.jus.br

Poder Judiciário TJMA Selo: RECFIR031: 13GD16: IEUUREE69B13, 23/03/2022 11:10:14, Ato: 13.17.1, Parte(s): VANESSA LIMA SILVA DE OLIVEIRA. JZ Rec.Firma: Semelhança: Total R$ 5,59 (mol R$ 5,14 FERC R$ 0,15 FADEP R$ 0,20 FEMP R$ 0,20) Consulte em http://selo.tjma.jus.br

Este documento encontra-se registrado no Conselho Regional de Engenharia e Agronomia do Estado do Maranhão, vinculado à Certidão nº 862280/2022, em 01/04/2022 emitida

Certidão nº 862280/2022
01/04/2022, 10:39
Chave de Impressão: bdy9c
O documento neste ato registrado foi emitido em 31/03/2022 e contém 3 folhas

**Certidão de Acervo Técnico - CAT**
**Resolução Nº 1025 de 30 de Outubro de 2009**
**Resolução Nº 218 de 29 de Junho de 1973**

**CREA-MA**

**Conselho Regional de Engenharia e Agronomia do Estado do Maranhão**

**CAT COM REGISTRO DE ATESTADO**

884323/2023

Atividade concluída

Prefeitura Mun. de Nova Colinas - MA
080741
Assinatura

CERTIFICAMOS, em cumprimento ao disposto na Resolução nº 1.025, de 30 de outubro de 2009, do Confea, que consta dos assentamentos deste Conselho Regional de Engenharia e Agronomia do Estado do Maranhão - Crea-MA, o Acervo Técnico do profissional **JONAS LIMA SILVA** referente à(s) Anotação(ões) de Responsabilidade Técnica - ART abaixo discriminada(s):

Profissional: **JONAS LIMA SILVA**
Registro: **38154PI** RNP: **1919811184**
Titulo profissional: ENGENHEIRO CIVIL

Número da ART: **MA20230616370** Tipo de ART: OBRA / SERVIÇO Registrada em: 09/02/2023 Baixada em: 13/04/2023
Forma de registro: INICIAL Participação técnica: INDIVIDUAL
Empresa contratada: **VJ MIGUEL ENGENHARIA LTDA**

Contratante: **PREFEITURA MUNICIPAL DE PRESIDENTE DUTRA** CPF/CNPJ: **06.138.366/0001-08**
Endereço do contratante: AVENIDA ALDIR LEDA Nº: S/N
Complemento: Bairro: TARUMÃ
Cidade: PRESIDENTE DUTRA UF: MA CEP: 65760000
Contrato: 16011/2023 Celebrado em: 16/01/2023
Valor do contrato: R$ 300.000,00 Tipo de contratantee: Pessoa Juridica de Direito Público
Ação institucional: Agricultura familiar
Endereço da obra/serviço: POVOADO MARIA PRETA Nº: S/N
Complemento: Bairro: ZONA RURAL
Cidade: PRESIDENTE DUTRA UF: MA CEP: 65760000
Coordenadas Geográficas: -5.145664, -44.416002
Data de início: 16/01/2023 Conclusão efetiva: 27/04/2023
Finalidade: Outro
Proprietário: PREFEITURA MUNICIPAL DE PRESIDENTE DUTRA CPF/CNPJ: 06.138.366/0001-08

Atividade Técnica: **16 - Execução** ELETROTÉCNICA > INSTALAÇÕES ELÉTRICAS > DE INSTALAÇÕES ELÉTRICAS EM BAIXA TENSÃO > #11.10.1.3 - PARA FINS RESIDENCIAIS E COMERCIAIS 49 - Execução de obra 120.00 Pontos; **16 - Execução** CONSTRUÇÃO CIVIL > EDIFICAÇÕES > DE VEDAÇÃO > #1.1.8.1 - EM ALVENARIA 49 - Execução de obra 950.00 metro quadrado; **16 - Execução** CONSTRUÇÃO CIVIL > INSTALAÇÕES HIDROSSANITÁRIAS > #1.4.1 - DE SISTEMA DE ÁGUA POTÁVEL 49 - Execução de obra 4.00 Pontos; **16 - Execução** CONSTRUÇÃO CIVIL > INSTALAÇÕES HIDROSSANITÁRIAS > #1.4.2 - DE SISTEMA DE REDES DE ÁGUAS PLUVIAIS 49 - Execução de obra 5.00 Pontos; **16 - Execução** CONSTRUÇÃO CIVIL > INSTALAÇÕES HIDROSSANITÁRIAS > #1.4.3 - DE INSTALAÇÃO DE SISTEMA DE ESGOTO SANITÁRIO 49 - Execução de obra 10.00 Pontos; **16 - Execução** ESTRUTURAS > ESTRUTURAS DE CONCRETO E ARGAMASSA ARMADA > #2.1.1 - DE ESTRUTURA DE CONCRETO ARMADO 49 - Execução de obra 25.00 metro cúbico;

**Observações**

REFORMA E AMPLIAÇÃO ESCOLA MUNICIPAL SÃO FRANCISCO DAS CHAGAS, LOCALIZADA NO POVOADO MARIA PRETA, ZONA RURAL NO MUNICIPIO DE PRESIDENTE DUTRA - MA

**Informações Complementares**

CERTIFICAMOS, finalmente, que se encontra vinculado à presente Certidão de Acervo Técnico – CAT, o atestado contendo 4 folha(s), expedido pelo contratante da obra/serviço, a quem cabe a responsabilidade pela veracidade e exatidão das informações nele constantes.

**Certidão de Acervo Técnico nº 884323/2023**
**19/04/2023, 10:28**
**c468a**

A Certidão de Acervo Técnico (CAT) à qual o atestado está vinculado constituirá prova da capacidade técnico-profissional da pessoa jurídica somente se o responsável técnico indicado estiver ou venha a ser integrado ao seu quadro técnico por meio de declaração entregue no momento da habilitação ou da entrega das propostas.

Certificamos que se encontra vinculado à presente CAT o atestado apresentado em cumprimento à Lei nº 8.666/93, expedido pela pessoa jurídica contratante, a quem cabe a responsabilidade pela veracidade e exatidão das informações nele constantes. É de responsabilidade deste Conselho a verificação da atividade profissional em conformidade com a Lei nº 5.194/66 e Resoluções do Conselho Federal de Engenharia e Agronomia - CONFEA.

Esta certidão perderá a validade, caso ocorra qualquer alteração posterior dos elementos cadastrais nela contidos.

Fica(m) Excluído(s), no entanto, o(s) serviço(s) cujas atribuições não competem ao(s) profissional(is) em questão.

A autenticidade desta Certidão pode ser verificada em: https://crea-ma.sitac.com.br/publico/, com a chave: c468a

000742

Prefeitura Mun. de Nova Colinas-MA
Assinatura

PREFEITURA MUNICIPAL DE PRESIDENTE DUTRA MARANHÃO
CNPJ: 06.138.366/0001-08
Avenida Aldir Leda, Tarumã, Centro Administrativo Ciro Evangelista

# ATESTADO DE CAPACIDADE TÉCNICA

Atestamos para os devidos fins que a empresa VJ MIGUEL ENGENHARIA LTDA, estabelecida na Rua Almir Assis, Nº 1001 – Centro – Gonçalves Dias – MA, CEP: 65.775-000, inscrita pelo CNPJ sob o Nº 42.764.435/0001-52, executou a obra de Reforma e Ampliação do Escola Municipal São Francisco das Chagas, localizada no Povoado Maria Preta, Zona Rural, no Municipio de Presidente Dutra - Ma.

Com as seguintes características:

1- Descrição dos serviços em anexo.
2- Obra concluída e recebida.
3- ART Nº MA20230616370
4- Técnico responsável Eng. Civil: Jonas Lima Silva
   CREA: 191981118-4
5- Contrato 16011/2023
6- Período de 16-01-2023 a 11-04-2023

Atestamos ainda que a empresa VJ Miguel Engenharia Ltda, teve bom desempenho cumprindo tecnicamente os termos do contrato e demais exigências legais inexistindo fato que desabone sua idoneidade.

Temporariamente restritos ao exposto, enviamos nosso voto de estima e consideração.

12 de Abril de 2023, Presidente Dutra – MA.

RAIMUNDO ALVES CARVALHO:00176925805
Assinado digitalmente por RAIMUNDO ALVES CARVALHO:00176925805
ND: C=BR, O=ICP-Brasil, OU=Secretaria da Receita Federal do Brasil - RFB, OU=RFB e-CPF A1, OU=EM BRANCO, OU=26863031000124, OU=presencial, CN=RAIMUNDO ALVES CARVALHO:00176925805
Razão: Eu sou o autor deste documento
Localização: Presidente Dutra, MA
Data: 2023.04.12 10:16:26-03'00'
Foxit PDF Reader Versão: 12.1.3

**CONTRATANTE:** PREFEITURA MUNICIPAL DE PRESIDENTE DUTRA
**CNPJ**: 06.138.366/0001-08

CELIO ROBERTO LIMA SERENO:25261568315
Assinado de forma digital por CELIO ROBERTO LIMA SERENO:25261568315
Dados: 2023.04.13 01:28:59 -03'00'

**NOME:** CELIO ROBERTO LIMA SERENO
**CREA: 110668800-7**
**CARGO/FUNÇÃO:** ENGENHEIRO FISCAL

Este documento encontra-se registrado no Conselho Regional de Engenharia e Agronomia do Estado do Maranhão, vinculado à Certidão nº 884323/2023, emitida em 19/04/2023

Certidão nº 884323/2023
08/05/2023, 12:01
Chave de Impressão: c468a
O documento neste ato registrado foi emitido em 17/04/2023 e contém 4 folhas

Mun. de Nova Colinas-MA
000743
Assinatura

PRESIDENTE DUTRA
PREFEITURA

**Obra**
**REFORMA E AMPLIAÇÃO DA ESCOLA MUNICIPAL SÃO FRANCISCO DAS CHAGAS NO POVOADO MARIA PRETA NO MUNICIPIO DE PRESIDENTE DUTRA**

**B.D.I.**
**25,00%**

**Encargos Sociais**
**Não Desonerado:**
**Horista: 115,66%**
**Mensalista: 73,48%**

## Orçamento Sintético

| Item | Descrição | Und | Quant. | Valor Unit | Peso (%) |
|---|---|---|---|---|---|
| 1 | **SERVIÇOS PRELIMINARES** | | | | |
| 1.1 | LOCACAO CONVENCIONAL DE OBRA, UTILIZANDO GABARITO DE TÁBUAS CORRIDAS PONTALETADAS A CADA 2,00M - 2 UTILIZAÇÕES. AF_10/2018 | M | 35 | | |
| 1.2 | LIMPEZA MANUAL DE VEGETAÇÃO EM TERRENO COM ENXADA.AF_05/2018 | m² | 500 | | |
| 2 | **MOBILIZAÇÃO E DESMOBILIZAÇÃO** | | | | |
| 2.1 | CAMINHÃO BASCULANTE 6 M3 TOCO, PESO BRUTO TOTAL 16.000 KG, CARGA ÚTIL MÁXIMA 11.130 KG, DISTÂNCIA ENTRE EIXOS 5,36 M, POTÊNCIA 185 CV, INCLUSIVE CAÇAMBA METÁLICA - CHP DIURNO. AF_06/2014 | CHP | 90 | | |
| 3 | **ADMINISTRAÇÃO DA OBRA** | | | | |
| 3.1 | ENGENHEIRO CIVIL DE OBRA SENIOR COM ENCARGOS COMPLEMENTARES | H | 110 | | |
| 3.2 | MESTRE DE OBRAS COM ENCARGOS COMPLEMENTARES | H | 60 | | |
| 4 | **DEMOLIÇÕES E RETIRADAS** | | | | |
| 4.1 | DEMOLIÇÃO DE ALVENARIA DE BLOCO FURADO, DE FORMA MANUAL, SEM REAPROVEITAMENTO. AF_12/2017 | m³ | 120 | | |
| 4.2 | DEMOLIÇÃO DE REVESTIMENTO CERÂMICO, DE FORMA MANUAL, SEM REAPROVEITAMENTO. AF_12/2017 | m² | 80 | | |
| .3 | Demolição de reboco | m² | 140 | | |
| 4.4 | REMOÇÃO DE JANELAS, DE FORMA MANUAL, SEM REAPROVEITAMENTO. AF_12/2017 | m² | 60 | | |
| 4.5 | REMOÇÃO DE METAIS SANITÁRIOS, DE FORMA MANUAL, SEM REAPROVEITAMENTO. AF_12/2017 | UN | 2 | | |
| 4.6 | REMOÇÃO DE PORTAS, DE FORMA MANUAL, SEM REAPROVEITAMENTO. AF_12/2017 | m² | 20 | | |
| 4.7 | RETIRADA DE ESTRUTURA DE MADEIRA PONTALETEADA PARA TELHAS CERAMICAS OU DE VIDRO | m² | 200 | | |
| 4.8 | DEMOLIÇÃO DE PISO CIMENTADO SOBRE LASTRO DE CONCRETO | m² | 160 | | |
| 5 | **MOVIMENTO DE TERRA** | | | | |
| 5.1 | ESCAVAÇÃO MANUAL DE VALA COM PROFUNDIDADE MENOR OU IGUAL A 1,30 M. AF_02/2021 | m³ | 50 | | |
| 5.2 | EXECUÇÃO E COMPACTAÇÃO DE ATERRO COM SOLO PREDOMINANTEMENTE ARGILOSO - EXCLUSIVE SOLO, ESCAVAÇÃO, CARGA E TRANSPORTE. AF_11/2019 | m³ | 120 | | |
| 5.3 | REATERRO MANUAL APILOADO COM SOQUETE. AF_10/2017 | m³ | 100 | | |
| 6 | **INFRAESTRUTURA** | | | | |
| 6.1 | CONCRETO MAGRO PARA LASTRO, TRAÇO 1:4,5:4,5 (EM MASSA SECA DE CIMENTO/ AREIA MÉDIA/ BRITA 1) - PREPARO MANUAL. AF_05/2021 | m³ | 38,9 | | |
| 6.2 | CONCRETO ARMADO P/CX/P.V.(ACO=40KG,FORMA=15M2) | m² | 52,8 | | |
| 7 | **ALVENARIA E PAINEIS** | | | | |
| 7.1 | (COMPOSIÇÃO REPRESENTATIVA) DO SERVIÇO DE ALVENARIA DE VEDAÇÃO DE BLOCOS VAZADOS DE CERÂMICA DE 9X19X19CM (ESPESSURA 9CM), PARA EDIFICAÇÃO HABITACIONAL UNIFAMILIAR (CASA) E EDIFICAÇÃO PÚBLICA PADRÃO. AF_11/2014 | m² | 550 | | |
| 7.2 | DIVISORIA EM MADEIRA COMPENSADA RESINADA ESPESSURA 6MM, ESTRUTURADA EM MADEIRA DE LEI 3"X3" | m² | 35 | | |
| 7.3 | (COMPOSIÇÃO REPRESENTATIVA) DO SERVIÇO DE ALVENARIA DE VEDAÇÃO DE BLOCOS VAZADOS DE CERÂMICA DE 14X9X19CM (ESPESSURA 14CM, BLOCO DEITADO), PARA EDIFICAÇÃO HABITACIONAL UNIFAMILIAR (CASA) E EDIFICAÇÃO PÚBLICA PADRÃO. AF_12/2014 | m² | 400 | | |
| 8 | **COBERTURA** | | | | |
| 8.1 | ESTRUTURA DE ACO (17,65kg/m2) PARACOBERTURA METALICA | m² | 1890 | | |
| 8.2 | TELHAMENTO COM TELHA ONDULADA DE FIBROCIMENTO E = 6 MM, COM RECOBRIMENTO LATERAL DE 1 1/4 DE ONDA PARA TELHADO COM INCLINAÇÃO MÁXIMA DE 10°, COM ATÉ 2 ÁGUAS, INCLUSO IÇAMENTO. AF_07/2019 | m² | 1890 | | |
| 8.3 | CALHA EM CHAPA DE AÇO GALVANIZADO NÚMERO 24, DESENVOLVIMENTO DE 50 CM, INCLUSO TRANSPORTE VERTICAL. AF_07/2019 | M | 55 | | |
| 8.4 | RUFO EM CHAPA DE AÇO GALVANIZADO NÚMERO 24, CORTE DE 25 CM, INCLUSO TRANSPORTE VERTICAL. AF_07/2019 | M | 25 | | |

RAIMUNDO ALVES CARVALHO:00176925805

CELIO ROBERTO LIMA SERENO:25261568315

Assinado de forma digital por CELIO ROBERTO LIMA SERENO:25261568315 Dados: 2023.04.13 01:29:18 -03'00'

Este documento encontra-se registrado no Conselho Regional de Engenharia e Agronomia do Estado do Maranhão, vinculado à Certidão nº 884323/2023, em 19/04/2023 emitida

Certidão nº 884323/2023
08/05/2023, 12:01
Chave de Impressão: c468a
O documento neste ato registrado foi emitido em 17/04/2023 e contém 4 folhas

Prefeitura Municipal de Nova Colinas-MA
000744
Assinatura

PRESIDENTE DUTRA
PREFEITURA

**Obra**
**REFORMA E AMPLIAÇÃO DA ESCOLA MUNICIPAL SÃO FRANCISCO DAS CHAGAS NO POVOADO MARIA PRETA NO MUNICIPIO DE PRESIDENTE DUTRA**

**B.D.I.**
**25,00%**

**Encargos Sociais**
**Não Desonerado:**
**Horista: 115,66%**
**Mensalista: 73,48%**

## Orçamento Sintético

| Item | Descrição | Und | Quant. | Valor Unit | Peso (%) |
|---|---|---|---|---|---|
| 9 | **ESQUADRIAS** | | | | |
| 9.1 | Vidro temperado 10 mm, liso, verde, com ferragens - Rev 01_10/2021 | m² | 58 | | |
| 10 | **PAVIMENTAÇÃO** | | | | |
| 10.1 | PISO CIMENTADO, TRAÇO 1:3 (CIMENTO E AREIA), ACABAMENTO LISO, ESPESSURA 3,0 CM, PREPARO MECÂNICO DA ARGAMASSA. AF_09/2020 | m² | 250 | | |
| 10.2 | EXECUÇÃO DE PASSEIO (CALÇADA) OU PISO DE CONCRETO COM CONCRETO MOLDADO IN LOCO, FEITO EM OBRA, ACABAMENTO CONVENCIONAL, ESPESSURA 6 CM. AF_07/2016 | m² | 400 | | |
| 10.3 | PISO EM GRANILITE, MARMORITE OU GRANITINA EM AMBIENTES INTERNOS, COM ESPESSURA DE 8 MM, INCLUSO MISTURA EM BETONEIRA, COLOCAÇÃO DAS JUNTAS, APLICAÇÃO DO PISO, 4 POLIMENTOS COM POLITRIZ, ESTUCAMENTO, SELADOR E CERA. AF 06/2022 | m² | 1300 | | |
| 10.4 | SOLEIRA DE GRANITO L=15cm | M | 15,5 | | |
| 10.5 | GUIA (MEIO FIO) E SARJETA CONJUGADOS DE CONCRETO, MOLDADA IN LOCO EM TRECHO CURVO COM EXTRUSORA, 45 CM BASE (15 CM BASE DA GUIA + 30 CM BASE DA SARJETA) X 22 CM ALTURA. AF_06/2016 | M | 1080 | | |
| 1 | **REVESTIMENTO** | | | | |
| 1.1 | CHAPISCO APLICADO EM ALVENARIA (COM PRESENÇA DE VÃOS) E ESTRUTURAS DE CONCRETO DE FACHADA, COM COLHER DE PEDREIRO. ARGAMASSA TRAÇO 1:3 COM PREPARO MANUAL. AF_06/2014 | m² | 900 | | |
| 11.2 | MASSA ÚNICA, PARA RECEBIMENTO DE PINTURA, EM ARGAMASSA TRAÇO 1:2:8, PREPARO MANUAL, APLICADA MANUALMENTE EM FACES INTERNAS DE PAREDES, ESPESSURA DE 20MM, COM EXECUÇÃO DE TALISCAS. AF_06/2014 | m² | 900 | | |
| 11.3 | EMBOÇO, PARA RECEBIMENTO DE CERÂMICA, EM ARGAMASSA TRAÇO 1:2:8, PREPARO MECÂNICO COM BETONEIRA 400L, APLICADO MANUALMENTE EM FACES INTERNAS DE PAREDES, PARA AMBIENTE COM ÁREA MENOR QUE 5M2, ESPESSURA DE 20MM, COM EXECUÇÃO DE TALISCAS. AF_06/2014 | m² | 250 | | |
| 11.4 | REVESTIMENTO CERÂMICO PARA PAREDES INTERNAS COM PLACAS TIPO ESMALTADA EXTRA DE DIMENSÕES 20X20 CM APLICADAS EM AMBIENTES DE ÁREA MENOR QUE 5 M² NA ALTURA INTEIRA DAS PAREDES. AF_06/2014 | m² | 100 | | |
| 11.5 | REVESTIMENTO CERÂMICO PARA PISO COM PLACAS TIPO ESMALTADA EXTRA DE DIMENSÕES 60X60 CM | m² | 1120 | | |
| 12 | **INSTALAÇÕES ELÉTRICAS** | | | | |
| 12.1 | PONTO DE ILUMINAÇÃO E TOMADA, RESIDENCIAL, INCLUINDO INTERRUPTOR SIMPLES E TOMADA 10A/250V, CAIXA ELÉTRICA, ELETRODUTO, CABO, RASGO, QUEBRA E CHUMBAMENTO (EXCLUINDO LUMINÁRIA E LÂMPADA). AF_01/2016 | UN | 10 | | |
| 12.2 | ELETRODUTO FLEXÍVEL CORRUGADO, PVC, DN 25 MM (3/4"), PARA CIRCUITOS TERMINAIS, INSTALADO EM FORRO - FORNECIMENTO E INSTALAÇÃO. AF_12/2015 | M | 400 | | |
| 12.3 | CABO DE COBRE FLEXÍVEL ISOLADO, 2,5 MM², ANTI-CHAMA 450/750 V, PARA CIRCUITOS TERMINAIS - FORNECIMENTO E INSTALAÇÃO. AF_12/2015 | M | 2000 | | |
| 12.4 | CABO DE COBRE FLEXÍVEL ISOLADO, 4 MM², ANTI-CHAMA 450/750 V, PARA CIRCUITOS TERMINAIS - FORNECIMENTO E INSTALAÇÃO. AF_12/2015 | M | 3500 | | |
| 12.5 | CABO DE COBRE FLEXÍVEL ISOLADO, 16 MM², ANTI-CHAMA 0,6/1,0 KV, PARA CIRCUITOS TERMINAIS - FORNECIMENTO E INSTALAÇÃO. AF_12/2015 | M | 120 | | |
| 2.6 | QUADRO DE DISTRIBUICAO DE ENERGIA EM CHAPA DE ACO GALVANIZADO, PARA 12 DISJUNTORES TERMOMAGNETICOS MONOPOLARES, COM BARRAMENTO TRIFASICO E NEUTRO - FORNECIMENTO E INSTALACAO | UN | 1 | | |
| 12.7 | DISJUNTOR TRIPOLAR TIPO DIN, CORRENTE NOMINAL DE 25A - FORNECIMENTO E INSTALAÇÃO. AF_10/2020 | UN | 8 | | |
| 12.8 | Luminária sobrepor quadrada Led 24W*, 6500K G- Light ou similar | un | 23 | | |
| 12.9 | HASTE DE ATERRAMENTO 3/4 PARA SPDA - FORNECIMENTO E INSTALAÇÃO. AF_12/2017 | UN | 2 | | |
| 13 | **INSTALAÇÕES HIDROSSANITÁRIAS** | | | | |
| 13.1 | Ponto de esgoto com tubo de pvc rígido soldável de Ø 50 mm (pias de cozinha, máquinas de lavar, etc...) | un | 4 | | |

RAIMUNDO ALVES CARVALHO:00176925805
Assinado digitalmente por RAIMUNDO ALVES CARVALHO:00176925805
NH: C=BR, O=ICP-Brasil, OU=Secretaria da Receita Federal do Brasil - RFB, OU=RFB e-CPF A1, OU=EM BRANCO, OU=29630210001124, OU=presencial, CN=RAIMUNDO ALVES CARVALHO:00176925805
Razão: Eu sou o autor deste documento
Localização: Presidente Dutra, MA
Data: 2023.04.13 10:17:53-03'00'
Foxit PDF Reader Versão: 12.1.3

CELIO ROBERTO LIMA SERENO:25261568315
Assinado de forma digital por CELIO ROBERTO LIMA SERENO:25261568315
Dados: 2023.04.13 01:29:39 -03'00'

Este documento encontra-se registrado no Conselho Regional de Engenharia e Agronomia do Estado do Maranhão, vinculado à Certidão nº 884323/2023, em 19/04/2023 emitida

Certidão nº 884323/2023
08/05/2023, 12:01
Chave de Impressão: c468a
O documento neste ato registrado foi emitido em 17/04/2023 e contém 4 folhas

Prefeitura Municipal de Nova Colinas-MA
000745
Assinatura

PRESIDENTE DUTRA
PREFEITURA

**Obra**
**REFORMA E AMPLIAÇÃO DA ESCOLA MUNICIPAL SÃO FRANCISCO DAS CHAGAS NO POVOADO MARIA PRETA NO MUNICIPIO DE PRESIDENTE DUTRA**

**B.D.I.**
**25,00%**

**Encargos Sociais**
**Não Desonerado:**
**Horista: 115,66%**
**Mensalista: 73,48%**

## Orçamento Sintético

| Item | Descrição | Und | Quant. | Valor Unit | Peso (%) |
|---|---|---|---|---|---|
| 13.2 | Ponto de esgoto com tubo de pvc rígido soldável de Ø 100 mm (vaso sanitário) | pt | 3 | | |
| 13.3 | (COMPOSIÇÃO REPRESENTATIVA) DO SERVIÇO DE INSTALAÇÃO DE TUBO DE PVC, SÉRIE NORMAL, ESGOTO PREDIAL, DN 50 MM (INSTALADO EM RAMAL DE DESCARGA OU RAMAL DE ESGOTO SANITÁRIO), INCLUSIVE CONEXÕES, CORTES E FIXAÇÕES PARA, PRÉDIOS. AF_10/2015 | M | 63 | | |
| 13.4 | (COMPOSIÇÃO REPRESENTATIVA) DO SERVIÇO DE INSTALAÇÃO DE TUBOS DE PVC, SÉRIE R, ÁGUA PLUVIAL, DN 100 MM (INSTALADO EM RAMAL DE ENCAMINHAMENTO, OU CONDUTORES VERTICAIS), INCLUSIVE CONEXÕES, CORTES E FIXAÇÕES, PARA PRÉDIOS. AF_10/2015 | M | 60 | | |
| 13.5 | (COMPOSIÇÃO REPRESENTATIVA) DO SERVIÇO DE INSTALAÇÃO DE TUBOS DE PVC, SOLDÁVEL, ÁGUA FRIA, DN 20 MM (INSTALADO EM RAMAL, SUB-RAMAL OU RAMAL DE DISTRIBUIÇÃO), INCLUSIVE CONEXÕES, CORTES E FIXAÇÕES, PARA PRÉDIOS. AF_10/2015 | M | 48 | | |
| 13.6 | VASO SANITÁRIO SIFONADO COM CAIXA ACOPLADA LOUÇA BRANCA - FORNECIMENTO E INSTALAÇÃO. AF_01/2020 | UN | 3 | | |
| 13.7 | VASO SANITARIO SIFONADO CONVENCIONAL PARA PCD SEM FURO FRONTAL COM LOUÇA BRANCA SEM ASSENTO - FORNECIMENTO E INSTALAÇÃO. AF_01/2020 | UN | 2 | | |
| 13.8 | FOSSA SÉPTICA EM ALVENARIA DE TIJOLO CERÂMICO MACIÇO, DIMENSÕES EXTERNAS DE 1,90X1,10X1,40 M, VOLUME DE 1.500 LITROS, REVESTIDO INTERNAMENTE COM MASSA ÚNICA E IMPERMEABILIZANTE E COM TAMPA DE CONCRETO ARMADO COM ESPESSURA DE 8 CM | UN | 2 | | |
| 13.9 | SUMIDOURO EM ALVENARIA DE TIJOLO CERAMICO MACIÇO DIAMETRO 1,40M E ALTURA 5,00M. COM TAMPA EM CONCRETO ARMADO DIAMETRO 1,60M E ESPESSURA 10CM | UN | 1 | | |
| **14** | **IMPERMEABILIZAÇÕES** | | | | |
| 14.1 | IMPERMEABILIZACAO DE SUPERFICIE COM MANTA ASFALTICA PROTEGIDA COM FILME DE ALUMINIO GOFRADO (DE ESPESSURA 0,8MM), INCLUSA APLICACAO DE EMULSAO ASFALTICA, E=3MM. | m² | 30 | | |
| 14.2 | IMPERMEABILIZAÇÃO DE PAREDES COM ARGAMASSA DE CIMENTO E AREIA, COM ADITIVO IMPERMEABILIZANTE, E = 2CM. AF_06/2018 | m² | 500 | | |
| 14.3 | IMPERMEABILIZAÇÃO DE PISO COM ARGAMASSA DE CIMENTO E AREIA, COM ADITIVO IMPERMEABILIZANTE, E = 2CM. AF_06/2018 | m² | 200 | | |
| **15** | **PINTURA** | | | | |
| 15.1 | APLICAÇÃO E LIXAMENTO DE MASSA LÁTEX EM PAREDES, DUAS DEMÃOS. AF_06/2014 | m² | 2200 | | |
| 15.2 | APLICAÇÃO DE FUNDO SELADOR LÁTEX PVA EM PAREDES, UMA DEMÃO. AF_06/2014 | m² | 2200 | | |
| 15.3 | APLICAÇÃO MANUAL DE PINTURA EM PAREDES, DUAS DEMÃOS. | m² | 2350 | | |
| 15.4 | APLICAÇÃO MANUAL DE PINTURA COM TINTA LÁTEX ACRÍLICA EM PAREDES, DUAS DEMÃOS. AF_06/2014 | m² | 800 | | |
| 15.5 | APLICAÇÃO MANUAL DE PINTURA COM TINTA LÁTEX ACRÍLICA EM TETO. DUAS DEMÃOS. AF_06/2014 | m² | 1780 | | |
| 15.6 | APLICACAO DE TINTA A BASE DE EPOXI SOBRE PISO | m² | 250 | | |
| **16** | **FORRO** | | | | |
| 16.1 | FORRO EM PLACAS DE GESSO, PARA AMBIENTES RESIDENCIAIS. AF_05/2017_P | m² | 1780 | | |

**Total sem BDI**
**Total do BDI**
**Total Geral**

RAIMUNDO ALVES CARVALHO:00176925805

Assinado digitalmente por RAIMUNDO ALVES CARVALHO:00176925805
ND: C=BR, O=ICP-Brasil, OU=Secretaria da Receita Federal do Brasil - RFB, OU=RFB e-CPF A1, OU=EM BRANCO, OU=26033510000124, OU=presencial, CN=RAIMUNDO ALVES CARVALHO:00176925805
Razão: Eu sou o autor deste documento
Localização: Presidente Dutra, MA
Data: 2023.04.13 10:18:20-03'00'
Foxit PDF Reader Versão: 12.1.0

**CONTRATANTE**: Prefeitura Municipal de Presidente Dutra - MA
**CNPJ**: 06.138.366/0001-08

CELIO ROBERTO LIMA SERENO:25261568315

Assinado de forma digital por CELIO ROBERTO LIMA SERENO:25261568315
Dados: 2023.04.13 01:30:13 -03'00'

**NOME**: CELIO ROBERTO LIMA SERENO
**CREA**: 110668800-7
**CARGO/FUNÇÃO**: ENGENHEIRO FISCAL

Este documento encontra-se registrado no Conselho Regional de Engenharia e Agronomia do Estado do Maranhão, vinculado à Certidão nº 884323/2023, em 19/04/2023 emitida

Certidão nº 884323/2023
08/05/2023, 12:01
Chave de Impressão: c468a
O documento neste ato registrado foi emitido em 17/04/2023 e contém 4 folhas

Prefeitura Mun. de Nova Colinas-MA
000748
Visto
Assinatura

**Certidão de Acervo Técnico - CAT**
**Resolução Nº 1025 de 30 de Outubro de 2009**
**Resolução Nº 218 de 29 de Junho de 1973**

**CREA-MA**

**CAT COM REGISTRO DE ATESTADO**
884324/2023
Atividade concluída

**Conselho Regional de Engenharia e Agronomia do Estado do Maranhão**

CERTIFICAMOS, em cumprimento ao disposto na Resolução nº 1.025, de 30 de outubro de 2009, do Confea, que consta dos assentamentos deste Conselho Regional de Engenharia e Agronomia do Estado do Maranhão - Crea-MA, o Acervo Técnico do profissional **JONAS LIMA SILVA** referente à(s) Anotação(ões) de Responsabilidade Técnica - ART abaixo discriminada(s):

Profissional: **JONAS LIMA SILVA**
Registro: **38154PI** RNP: **1919811184**
Titulo profissional: ENGENHEIRO CIVIL

Número da ART: **MA20230616363** Tipo de ART: OBRA / SERVIÇO Registrada em: 09/02/2023 Baixada em: 13/04/2023
Forma de registro: INICIAL Participação técnica: INDIVIDUAL
Empresa contratada: **VJ MIGUEL ENGENHARIA LTDA**

Contratante: **PREFEITURA MUNICIPAL DE PRESIDENTE DUTRA** CPF/CNPJ: **06.138.366/0001-08**
Endereço do contratante: AVENIDA ALDIR LEDA Nº: S/N
Complemento: Bairro: TARUMÃ
Cidade: PRESIDENTE DUTRA UF: MA CEP: 65760000
Contrato: 16011/2023 Celebrado em: 16/01/2023
Valor do contrato: R$ 990.000,00 Tipo de contratantee: Pessoa Juridica de Direito Público
Ação institucional: Agricultura familiar
Endereço da obra/serviço: POVOADO PALMA Nº: S/N
Complemento: Bairro: ZONA RURAL
Cidade: PRESIDENTE DUTRA UF: MA CEP: 65760000
Coordenadas Geográficas: -5.179366, -44.468511
Data de início: 16/01/2023 Conclusão efetiva: 27/04/2023
Finalidade: Outro
Proprietário: PREFEITURA MUNICIPAL DE PRESIDENTE DUTRA CPF/CNPJ: 06.138.366/0001-08

Atividade Técnica: **16 - Execução** ELETROTÉCNICA > INSTALAÇÕES ELÉTRICAS > DE INSTALAÇÕES ELÉTRICAS EM BAIXA TENSÃO > #11.10.1.3 - PARA FINS RESIDENCIAIS E COMERCIAIS 49 - Execução de obra 250.00 Pontos; **16 - Execução** CONSTRUÇÃO CIVIL > EDIFICAÇÕES > DE VEDAÇÃO > #1.1.8.1 - EM ALVENARIA 49 - Execução de obra 1400.00 metro quadrado; **16 - Execução** CONSTRUÇÃO CIVIL > INSTALAÇÕES HIDROSSANITÁRIAS > #1.4.1 - DE SISTEMA DE ÁGUA POTÁVEL 49 - Execução de obra 8.00 Pontos; **16 - Execução** CONSTRUÇÃO CIVIL > INSTALAÇÕES HIDROSSANITÁRIAS > #1.4.2 - DE SISTEMA DE REDES DE ÁGUAS PLUVIAIS 49 - Execução de obra 10.00 Pontos; **16 - Execução** CONSTRUÇÃO CIVIL > INSTALAÇÕES HIDROSSANITÁRIAS > #1.4.3 - DE INSTALAÇÃO DE SISTEMA DE ESGOTO SANITÁRIO 49 - Execução de obra 15.00 Pontos; **16 - Execução** ESTRUTURAS > ESTRUTURAS DE CONCRETO E ARGAMASSA ARMADA > #2.1.1 - DE ESTRUTURA DE CONCRETO ARMADO 49 - Execução de obra 40.00 metro cúbico;

**Observações**

REFORMA E AMPLIAÇÃO ESCOLA MUNICIPAL SÃO JORGE, LOCALIZADA NO POVOADO PALMA, ZONA RURAL NO MUNICIPIO DE PRESIDENTE DUTRA - MA

**Informações Complementares**

CERTIFICAMOS, finalmente, que se encontra vinculado à presente Certidão de Acervo Técnico – CAT, o atestado contendo 5 folha(s), expedido pelo contratante da obra/serviço, a quem cabe a responsabilidade pela veracidade e exatidão das informações nele constantes.

**Certidão de Acervo Técnico nº 884324/2023**
**19/04/2023, 10:29**
**851W3**

A Certidão de Acervo Técnico (CAT) à qual o atestado está vinculado constituirá prova da capacidade técnico-profissional da pessoa jurídica somente se o responsável técnico indicado estiver ou venha a ser integrado ao seu quadro técnico por meio de declaração entregue no momento da habilitação ou da entrega das propostas.

Certificamos que se encontra vinculado à presente CAT o atestado apresentado em cumprimento à Lei nº 8.666/93, expedido pela pessoa jurídica contratante, a quem cabe a responsabilidade pela veracidade e exatidão das informações nele constantes. É de responsabilidade deste Conselho a verificação da atividade profissional em conformidade com a Lei nº 5.194/66 e Resoluções do Conselho Federal de Engenharia e Agronomia - CONFEA.

Esta certidão perderá a validade, caso ocorra qualquer alteração posterior dos elementos cadastrais nela contidos.

Fica(m) Excluído(s), no entanto, o(s) serviço(s) cujas atribuições não competem ao(s) profissional(is) em questão.

A autenticidade desta Certidão pode ser verificada em: https://crea-ma.sitac.com.br/publico/, com a chave: 851W3

Prefeitura Municipal de Nova Colinas-MA
Fls: 000747
Assinatura

PREFEITURA MUNICIPAL DE PRESIDENTE DUTRA MARANHÃO
CNPJ: 06.138.366/0001-08
Avenida Aldir Leda, Tarumã, Centro Administrativo Ciro Evangelista

# ATESTADO DE CAPACIDADE TÉCNICA

Atestamos para os devidos fins que a empresa VJ MIGUEL ENGENHARIA LTDA, estabelecida na Rua Almir Assis, Nº 1001 – Centro – Gonçalves Dias – MA, CEP: 65.775-000, inscrita pelo CNPJ sob o Nº 42.764.435/0001-52, executou a obra de Reforma e Ampliação do Escola Municipal São Jorge, localizada no Povoado Palma, Zona Rural, no Município de Presidente Dutra-Ma.

Com as seguintes características:

1- Descrição dos serviços em anexo.
2- Obra concluída e recebida.
3- ART Nº MA20230616363
4- Técnico responsável Eng. Civil: Jonas Lima Silva
   CREA: 191981118-4
5- Contrato 16011/2023
6- Período de 16-01-2023 a 10-04-2023

Atestamos ainda que a empresa VJ Miguel Engenharia Ltda, teve bom desempenho cumprindo tecnicamente os termos do contrato e demais exigências legais inexistindo fato que desabone sua idoneidade.

Temporariamente restritos ao exposto, enviamos nosso voto de estima e consideração.

12 de Abril de 2023, Presidente Dutra – MA.

RAIMUNDO ALVES CARVALHO:00176925805
Assinado digitalmente por RAIMUNDO ALVES CARVALHO:00176925805
ND: C=BR, O=ICP-Brasil, OU=Secretaria da Receita Federal do Brasil - RFB, OU=RFB e-CPF A1, OU=(EM BRANCO), OU=26630331000124, OU=presencial, CN=RAIMUNDO ALVES CARVALHO:00176925805
Razão: Eu sou o autor deste documento
Localização: Presidente Dutra, MA
Data: 2023.04.12 10:19:18-03'00'
Foxit PDF Reader Versão: 12.1.0

**CONTRATANTE:** PREFEITURA MUNICIPAL DE PRESIDENTE DUTRA
**CNPJ**: 06.138.366/0001-08

CELIO ROBERTO LIMA SERENO:25261568315
Assinado de forma digital por CELIO ROBERTO LIMA SERENO:25261568315
Dados: 2023.04.13 01:30:50 -03'00'

**NOME:** CELIO ROBERTO LIMA SERENO
**CREA: 110668800-7**
**CARGO/FUNÇÃO:** ENGENHEIRO FISCAL

Este documento encontra-se registrado no Conselho Regional de Engenharia e Agronomia do Estado do Maranhão, vinculado à Certidão nº 884324/2023, em 19/04/2023 emitida

Certidão nº 884324/2023
08/05/2023, 12:00
Chave de Impressão: 851W3
O documento neste ato registrado foi emitido em 17/04/2023 e contém 5 folhas

Prefeitura Mun. de Nova Colinas-MA
Fls: 000748
Assinatura

PRESIDENTE DUTRA
PREFEITURA

**Obra**
**REFORMA E AMPLIAÇÃO DA ESCOLA MUNICIPAL SÃO JORGE NO POVOADO PALMA NO MUNICIPIO DE PRESIDENTE DUTRA.**

**B.D.I.** 25,00%

**Encargos Sociais**
**Não Desonerado:**
**Horista: 115,66%**
**Mensalista: 73,48%**

## Orçamento Sintético

| Item | Descrição | Und | Quant. | Valor Unit | Peso (%) |
|---|---|---|---|---|---|
| 1 | **SERVIÇOS PRELIMINARES** | | | | |
| 1.1 | PLACA DE OBRA EM CHAPA DE ACO GALVANIZADO | m² | 6 | | |
| 1.2 | LOCACAO CONVENCIONAL DE OBRA, UTILIZANDO GABARITO DE TÁBUAS CORRIDAS PONTALETADAS A CADA 2,00M - 2 UTILIZAÇÕES. AF_10/2018 | M | 400 | | |
| 1.3 | LIMPEZA MANUAL DE VEGETAÇÃO EM TERRENO COM ENXADA.AF_05/2018 | m² | 1000 | | |
| 2 | **MOBILIZAÇÃO E DESMOBILIZAÇÃO** | | | | |
| 2.1 | CAMINHÃO BASCULANTE 6 M3 TOCO, PESO BRUTO TOTAL 16.000 KG, CARGA ÚTIL MÁXIMA 11.130 KG, DISTÂNCIA ENTRE EIXOS 5,36 M, POTÊNCIA 185 CV, INCLUSIVE CAÇAMBA METÁLICA - CHP DIURNO. AF_06/2014 | CHP | 200 | | |
| 3 | **ADMINISTRAÇÃO DA OBRA** | | | | |
| 3.1 | ENGENHEIRO CIVIL DE OBRA SENIOR COM ENCARGOS COMPLEMENTARES | H | 380 | | |
| 3.2 | MESTRE DE OBRAS COM ENCARGOS COMPLEMENTARES | H | 300 | | |
| | **DEMOLIÇÕES E RETIRADAS** | | | | |
| .1 | DEMOLIÇÃO DE ALVENARIA DE BLOCO FURADO, DE FORMA MANUAL, SEM REAPROVEITAMENTO. AF_12/2017 | m³ | 400 | | |
| 4.2 | DEMOLIÇÃO DE REVESTIMENTO CERÂMICO, DE FORMA MANUAL, SEM REAPROVEITAMENTO. AF_12/2017 | m² | 250 | | |
| 4.3 | Demolição de reboco | m² | 1100 | | |
| 4.4 | REMOÇÃO DE JANELAS, DE FORMA MANUAL, SEM REAPROVEITAMENTO. AF_12/2017 | m² | 150 | | |
| 4.5 | REMOÇÃO DE METAIS SANITÁRIOS, DE FORMA MANUAL, SEM REAPROVEITAMENTO. AF_12/2017 | UN | 10 | | |
| 4.6 | REMOÇÃO DE PORTAS, DE FORMA MANUAL, SEM REAPROVEITAMENTO. AF_12/2017 | m² | 100 | | |
| 4.7 | RETIRADA DE ESTRUTURA DE MADEIRA PONTALETEADA PARA TELHAS CERAMICAS OU DE VIDRO | m² | 650 | | |
| 4.8 | DEMOLIÇÃO DE PISO CIMENTADO SOBRE LASTRO DE CONCRETO | m² | 220 | | |
| 5 | **MOVIMENTO DE TERRA** | | | | |
| 5.1 | ESCAVAÇÃO MANUAL DE VALA COM PROFUNDIDADE MENOR OU IGUAL A 1,30 M. AF_02/2021 | m³ | 100 | | |
| 5.2 | EXECUÇÃO E COMPACTAÇÃO DE ATERRO COM SOLO PREDOMINANTEMENTE ARGILOSO - EXCLUSIVE SOLO, ESCAVAÇÃO, CARGA E TRANSPORTE. AF_11/2019 | m³ | 200 | | |
| 5.3 | REATERRO MANUAL APILOADO COM SOQUETE. AF_10/2017 | m³ | 210 | | |
| 6 | **INFRAESTRUTURA** | | | | |
| 6.1 | CONCRETO MAGRO PARA LASTRO, TRAÇO 1:4,5:4,5 (EM MASSA SECA DE CIMENTO/ AREIA MÉDIA/ BRITA 1) - PREPARO MANUAL. AF_05/2021 | m³ | 240 | | |
| 6.2 | CONCRETO ARMADO P/CX/P.V.(ACO=40KG,FORMA=15M2) | m² | 68,8 | | |
| 7 | **ALVENARIA E PAINEIS** | | | | |
| .1 | (COMPOSIÇÃO REPRESENTATIVA) DO SERVIÇO DE ALVENARIA DE VEDAÇÃO DE BLOCOS VAZADOS DE CERÂMICA DE 9X19X19CM (ESPESSURA 9CM), PARA EDIFICAÇÃO HABITACIONAL UNIFAMILIAR (CASA) E EDIFICAÇÃO PÚBLICA PADRÃO. AF_11/2014 | m² | 1999 | | |
| 7.2 | DIVISORIA EM MADEIRA COMPENSADA RESINADA ESPESSURA 6MM, ESTRUTURADA EM MADEIRA DE LEI 3"X3" | m² | 300 | | |
| 7.3 | (COMPOSIÇÃO REPRESENTATIVA) DO SERVIÇO DE ALVENARIA DE VEDAÇÃO DE BLOCOS VAZADOS DE CERÂMICA DE 14X9X19CM (ESPESSURA 14CM, BLOCO DEITADO), PARA EDIFICAÇÃO HABITACIONAL UNIFAMILIAR (CASA) E EDIFICAÇÃO PÚBLICA PADRÃO. AF_12/2014 | m² | 400 | | |
| 8 | **COBERTURA** | | | | |

RAIMUNDO ALVES CARVALHO: 00176925805
Assinado digitalmente por RAIMUNDO ALVES CARVALHO:00176925805
ND: C=BR, O=ICP-Brasil, OU=Secretaria da Receita Federal do Brasil - RFB, OU=RFB e-CPF A1, OU=EM BRANCO, OU=26530331000124, OU=presencial, CN=RAIMUNDO ALVES CARVALHO:00176925805
Razão: Eu sou o autor deste documento
Localização: Presidente Dutra, MA
Data: 2023.04.13 15:18:41-03'00'
Foxit PDF Reader Versão: 12.1.0

CELIO ROBERTO LIMA SERENO:25261568315
Assinado de forma digital por CELIO ROBERTO LIMA SERENO:25261568315
Dados: 2023.04.13 01:31:11 -03'00'

Este documento encontra-se registrado no Conselho Regional de Engenharia e Agronomia do Estado do Maranhão, vinculado à Certidão nº 884324/2023, em 19/04/2023 emitida

Certidão nº 884324/2023
08/05/2023, 12:00
Chave de Impressão: 851W3
O documento neste ato registrado foi emitido em 17/04/2023 e contém 5 folhas

Prefeitura Mun. de Nova Colinas-MA
000749
Assinatura

PRESIDENTE DUTRA
PREFEITURA

**Obra**
**REFORMA E AMPLIAÇÃO DA ESCOLA MUNICIPAL SÃO JORGE NO POVOADO PALMA NO MUNICIPIO DE PRESIDENTE DUTRA.**

**B.D.I.** 25,00%

**Encargos Sociais**
**Não Desonerado:**
**Horista: 115,66%**
**Mensalista: 73,48%**

## Orçamento Sintético

| Item | Descrição | Und | Quant. | Valor Unit | Peso (%) |
|---|---|---|---|---|---|
| 8.1 | ESTRUTURA DE ACO (17,65kg/m2) PARACOBERTURA METALICA | m² | 2560 | | |
| 8.2 | TELHAMENTO COM TELHA ONDULADA DE FIBROCIMENTO E = 6 MM, COM RECOBRIMENTO LATERAL DE 1 1/4 DE ONDA PARA TELHADO COM INCLINAÇÃO MÁXIMA DE 10°, COM ATÉ 2 ÁGUAS, INCLUSO IÇAMENTO. AF_07/2019 | m² | 2560 | | |
| 8.3 | CALHA EM CHAPA DE AÇO GALVANIZADO NÚMERO 24, DESENVOLVIMENTO DE 50 CM, INCLUSO TRANSPORTE VERTICAL. AF_07/2019 | M | 48 | | |
| 8.4 | RUFO EM CHAPA DE AÇO GALVANIZADO NÚMERO 24, CORTE DE 25 CM, INCLUSO TRANSPORTE VERTICAL. AF_07/2019 | M | 32 | | |
| **9** | **ESQUADRIAS** | | | | |
| 9.1 | Vidro temperado 10 mm, liso, verde, com ferragens - Rev 01_10/2021 | m² | 130 | | |
| **10** | **PAVIMENTAÇÃO** | | | | |
| 10.1 | PISO CIMENTADO, TRAÇO 1:3 (CIMENTO E AREIA), ACABAMENTO LISO, ESPESSURA 3,0 CM, PREPARO MECÂNICO DA ARGAMASSA. AF_09/2020 | m² | 280 | | |
| 10.2 | EXECUÇÃO DE PASSEIO (CALÇADA) OU PISO DE CONCRETO COM CONCRETO MOLDADO IN LOCO, FEITO EM OBRA, ACABAMENTO CONVENCIONAL, ESPESSURA 6 CM. AF_07/2016 | m² | 1360 | | |
| 10.3 | EXECUÇÃO DE PAVIMENTO EM PISO INTERTRAVADO, COM BLOCO SEXTAVADO DE 25 X 25 CM, ESPESSURA 6 CM. AF_10/2022 | m² | 1320 | | |
| **11** | **REVESTIMENTO** | | | | |
| 11.1 | CHAPISCO APLICADO EM ALVENARIA (COM PRESENÇA DE VÃOS) E ESTRUTURAS DE CONCRETO DE FACHADA, COM COLHER DE PEDREIRO. ARGAMASSA TRAÇO 1:3 COM PREPARO MANUAL. AF_06/2014 | m² | 3200 | | |
| 11.2 | MASSA ÚNICA, PARA RECEBIMENTO DE PINTURA, EM ARGAMASSA TRAÇO 1:2:8, PREPARO MANUAL, APLICADA MANUALMENTE EM FACES INTERNAS DE PAREDES, ESPESSURA DE 20MM, COM EXECUÇÃO DE TALISCAS. AF_06/2014 | m² | 3200 | | |
| 11.3 | REVESTIMENTO CERÂMICO PARA PAREDES INTERNAS COM PLACAS TIPO ESMALTADA EXTRA DE DIMENSÕES 20X20 CM APLICADAS EM AMBIENTES DE ÁREA MENOR QUE 5 M² NA ALTURA INTEIRA DAS PAREDES. AF_06/2014 | m² | 200 | | |
| 11.4 | REVESTIMENTO CERÂMICO PARA PISO COM PLACAS TIPO ESMALTADA EXTRA DE DIMENSÕES 60X60 CM | m² | 1950 | | |
| **12** | **INSTALAÇÕES ELÉTRICAS** | | | | |
| 12.1 | PONTO DE ILUMINAÇÃO E TOMADA, RESIDENCIAL, INCLUINDO INTERRUPTOR SIMPLES E TOMADA 10A/250V, CAIXA ELÉTRICA, ELETRODUTO, CABO, RASGO, QUEBRA E CHUMBAMENTO (EXCLUINDO LUMINÁRIA E LÂMPADA). AF_01/2016 | UN | 60 | | |
| 12.2 | ELETRODUTO FLEXÍVEL CORRUGADO, PVC, DN 25 MM (3/4"), PARA CIRCUITOS TERMINAIS, INSTALADO EM FORRO - FORNECIMENTO E INSTALAÇÃO. AF_12/2015 | M | 2000 | | |
| 12.3 | CABO DE COBRE FLEXÍVEL ISOLADO, 1,5 MM², ANTI-CHAMA 450/750 V, PARA CIRCUITOS TERMINAIS - FORNECIMENTO E INSTALAÇÃO. AF_12/2015 | M | 1000 | | |
| 12.4 | CABO DE COBRE FLEXÍVEL ISOLADO, 2,5 MM², ANTI-CHAMA 450/750 V, PARA CIRCUITOS TERMINAIS - FORNECIMENTO E INSTALAÇÃO. AF_12/2015 | M | 15000 | | |
| 12.5 | CABO DE COBRE FLEXÍVEL ISOLADO, 4 MM², ANTI-CHAMA 450/750 V, PARA CIRCUITOS TERMINAIS - FORNECIMENTO E INSTALAÇÃO. AF_12/2015 | M | 5800 | | |
| 12.6 | CABO DE COBRE FLEXÍVEL ISOLADO, 10 MM², ANTI-CHAMA 0,6/1,0 KV, PARA CIRCUITOS TERMINAIS - FORNECIMENTO E INSTALAÇÃO. AF_12/2015 | M | 1000 | | |
| 12.7 | QUADRO DE DISTRIBUICAO DE ENERGIA EM CHAPA DE ACO GALVANIZADO, PARA 12 DISJUNTORES TERMOMAGNETICOS MONOPOLARES, COM BARRAMENTO TRIFASICO E NEUTRO - FORNECIMENTO E INSTALACAO | UN | 2 | | |
| 12.8 | DISJUNTOR TRIPOLAR TIPO DIN, CORRENTE NOMINAL DE 25A - FORNECIMENTO E INSTALAÇÃO. AF_10/2020 | UN | 24 | | |
| 12.9 | TOMADA ALTA DE EMBUTIR (1 MÓDULO), 2P+T 10 A, INCLUINDO SUPORTE E PLACA - FORNECIMENTO E INSTALAÇÃO. AF_12/2015 | UN | 25 | | |

RAIMUNDO ALVES CARVALHO: 00176925805

CELIO ROBERTO LIMA SERENO:25261568315
Assinado de forma digital por CELIO ROBERTO LIMA SERENO:25261568315
Dados: 2023.04.13 01:31:34 -03'00'

Este documento encontra-se registrado no Conselho Regional de Engenharia e Agronomia do Estado do Maranhão, vinculado à Certidão nº 884324/2023, em 19/04/2023 emitida

Certidão nº 884324/2023
08/05/2023, 12:00
Chave de Impressão: 851W3
O documento neste ato registrado foi emitido em 17/04/2023 e contém 5 folhas

Prefeitura Municipal de Nova Colinas-MA
000750
Assinatura

**Obra**
**REFORMA E AMPLIAÇÃO DA ESCOLA MUNICIPAL SÃO JORGE NO POVOADO PALMA NO MUNICIPIO DE PRESIDENTE DUTRA.**

**B.D.I.** 25,00%

**Encargos Sociais**
**Não Desonerado:**
**Horista: 115,66%**
**Mensalista: 73,48%**

## Orçamento Sintético

| Item | Descrição | Und | Quant. | Valor Unit | Peso (%) |
|---|---|---|---|---|---|
| 12.10 | INTERRUPTOR PARALELO (1 MÓDULO) COM 2 TOMADAS DE EMBUTIR 2P+T 10 A, INCLUINDO SUPORTE E PLACA - FORNECIMENTO E INSTALAÇÃO. AF_12/2015 | UN | 30 | | |
| 12.11 | HASTE DE ATERRAMENTO 3/4 PARA SPDA - FORNECIMENTO E INSTALAÇÃO. AF_12/2017 | UN | 3 | | |
| **13** | **INSTALAÇÕES HIDROSSANITÁRIAS** | | | | |
| 13.1 | PONTO DE CONSUMO TERMINAL DE ÁGUA FRIA (SUBRAMAL) COM TUBULAÇÃO DE PVC, DN 25 MM, INSTALADO EM RAMAL DE ÁGUA, INCLUSOS RASGO E CHUMBAMENTO EM ALVENARIA. AF_12/2014 | UN | 18 | | |
| 13.2 | Ponto de esgoto com tubo de pvc rígido soldável de Ø 50 mm (pias de cozinha, máquinas de lavar, etc...) | un | 9 | | |
| 13.3 | Ponto de esgoto com tubo de pvc rígido soldável de Ø 100 mm (vaso sanitário) | pt | 10 | | |
| 13.4 | KIT DE REGISTRO DE GAVETA BRUTO DE LATÃO ¾", INCLUSIVE CONEXÕES, ROSCÁVEL, INSTALADO EM RAMAL DE ÁGUA FRIA - FORNECIMENTO E INSTALAÇÃO. AF_12/2014 | UN | 1 | | |
| 13.5 | CAIXA SIFONADA, PVC, DN 100 X 100 X 50 MM, JUNTA ELÁSTICA, FORNECIDA E INSTALADA EM RAMAL DE DESCARGA OU EM RAMAL DE ESGOTO SANITÁRIO. AF_12/2014 | UN | 10 | | |
| 3.6 | (COMPOSIÇÃO REPRESENTATIVA) DO SERVIÇO DE INSTALAÇÃO DE TUBO DE PVC, SÉRIE NORMAL, ESGOTO PREDIAL, DN 50 MM (INSTALADO EM RAMAL DE DESCARGA OU RAMAL DE ESGOTO SANITÁRIO), INCLUSIVE CONEXÕES, CORTES E FIXAÇÕES PARA, PRÉDIOS. AF_10/2015 | M | 140 | | |
| 13.7 | (COMPOSIÇÃO REPRESENTATIVA) DO SERVIÇO DE INSTALAÇÃO DE TUBOS DE PVC, SÉRIE R, ÁGUA PLUVIAL, DN 100 MM (INSTALADO EM RAMAL DE ENCAMINHAMENTO, OU CONDUTORES VERTICAIS), INCLUSIVE CONEXÕES, CORTES E FIXAÇÕES, PARA PRÉDIOS. AF_10/2015 | M | 120 | | |
| 13.8 | (COMPOSIÇÃO REPRESENTATIVA) DO SERVIÇO DE INSTALAÇÃO DE TUBOS DE PVC, SOLDÁVEL, ÁGUA FRIA, DN 20 MM (INSTALADO EM RAMAL, SUB-RAMAL OU RAMAL DE DISTRIBUIÇÃO), INCLUSIVE CONEXÕES, CORTES E FIXAÇÕES, PARA PRÉDIOS. AF_10/2015 | M | 180 | | |
| 13.9 | CAIXA D´ÁGUA EM POLIETILENO, 1000 LITROS, COM ACESSÓRIOS | UN | 1 | | |
| 13.10 | TORNEIRA CROMADA DE MESA, 1/2"OU 3/4", PARA LAVATÓRIO, PADRÃO MÉDIO - FORNECIMENTO E INSTALAÇÃO. AF_01/2020 | UN | 5 | | |
| 13.11 | TORNEIRA DE BOIA PARA CAIXA D'ÁGUA, ROSCÁVEL, 1 1/2" - FORNECIMENTO E INSTALAÇÃO. AF_08/2021 | UN | 1 | | |
| 13.12 | BANCADA DE GRANITO CINZA POLIDO, DE 0,50 X 0,60 M, PARA LAVATÓRIO - FORNECIMENTO E INSTALAÇÃO. AF_01/2020 | UN | 12 | | |
| 13.13 | TANQUE DE MÁRMORE SINTÉTICO SUSPENSO, 22L OU EQUIVALENTE, INCLUSO SIFÃO TIPO GARRAFA EM PVC, VÁLVULA PLÁSTICA E TORNEIRA DE PLÁSTICO - FORNECIMENTO E INSTALAÇÃO. AF_01/2020 | UN | 1 | | |
| 13.14 | LAVATÓRIO LOUÇA BRANCA COM COLUNA, "44 X 35,5" CM, PADRÃO POPULAR, INCLUSO SIFÃO FLEXÍVEL EM PVC, VÁLVULA E ENGATE FLEXÍVEL 30CM EM PLÁSTICO E COM TORNEIRA CROMADA PADRÃO POPULAR - FORNECIMENTO E INSTALAÇÃO. AF_01/2020 | UN | 1 | | |
| 13.15 | VASO SANITARIO SIFONADO CONVENCIONAL COM LOUÇA BRANCA - FORNECIMENTO E INSTALAÇÃO. AF_01/2020 | UN | 10 | | |
| 13.16 | Mictorio coletivo em concreto, revestido em aço inox polido, c/01 valvula americana e tubo pvc 1/2" perfurado, exceto sifão e torneira, conf.projeto (obra:Mercado de Lagarto) | m | 3 | | |
| 13.17 | SIFÃO DO TIPO FLEXÍVEL EM PVC 1 X 1.1/2 - FORNECIMENTO E INSTALAÇÃO. AF_01/2020 | UN | 3 | | |
| 13.18 | FOSSA SÉPTICA EM ALVENARIA DE TIJOLO CERÂMICO MACIÇO, DIMENSÕES EXTERNAS DE 1,90X1,10X1,40 M, VOLUME DE 1.500 LITROS, REVESTIDO INTERNAMENTE COM MASSA ÚNICA E IMPERMEABILIZANTE E COM TAMPA DE CONCRETO ARMADO COM ESPESSURA DE 8 CM | UN | 2 | | |
| 13.19 | SUMIDOURO EM ALVENARIA DE TIJOLO CERAMICO MACIÇO DIAMETRO 1,40M E ALTURA 5,00M, COM TAMPA EM CONCRETO ARMADO DIAMETRO 1,60M E ESPESSURA 10CM | UN | 2 | | |
| **14** | **IMPERMEABILIZAÇÕES** | | | | |
| 14.1 | IMPERMEABILIZAÇÃO DE PAREDES COM ARGAMASSA DE CIMENTO E AREIA, COM ADITIVO IMPERMEABILIZANTE, E = 2CM. AF_06/2018 | m² | 1300 | | |
| 14.2 | IMPERMEABILIZAÇÃO DE PISO COM ARGAMASSA DE CIMENTO E AREIA, COM ADITIVO IMPERMEABILIZANTE, E = 2CM. AF_06/2018 | m² | 400 | | |
| **15** | **PINTURA** | | | | |

RAIMUNDO ALVES CARVALHO: 00176925805

CELIO ROBERTO LIMA SERENO:25261568315

Assinado de forma digital por CELIO ROBERTO LIMA SERENO:25261568315 Dados: 2023.04.13 01:31:55 -03'00'

Este documento encontra-se registrado no Conselho Regional de Engenharia e Agronomia do Estado do Maranhão, vinculado à Certidão nº 884324/2023, emitida em 19/04/2023

Certidão nº 884324/2023
08/05/2023, 12:00
Chave de Impressão: 851W3
O documento neste ato registrado foi emitido em 17/04/2023 e contém 5 folhas

Prefeitura Mun. de Nova Colinas-MA
Assinatura
000751

**Obra**
**REFORMA E AMPLIAÇÃO DA ESCOLA MUNICIPAL SÃO JORGE NO POVOADO PALMA NO MUNICIPIO DE PRESIDENTE DUTRA.**

**B.D.I.** 25,00%

**Encargos Sociais Não Desonerado:**
**Horista: 115,66%**
**Mensalista: 73,48%**

## Orçamento Sintético

| Item | Descrição | Und | Quant. | Valor Unit | Peso (%) |
|---|---|---|---|---|---|
| 15.1 | APLICAÇÃO E LIXAMENTO DE MASSA LÁTEX EM PAREDES, DUAS DEMÃOS. AF_06/2014 | m² | 3100 | | |
| 15.2 | APLICAÇÃO DE FUNDO SELADOR LÁTEX PVA EM PAREDES, UMA DEMÃO. AF_06/2014 | m² | 3990 | | |
| 15.4 | APLICAÇÃO MANUAL DE PINTURA EM PAREDES, DUAS DEMÃOS. | m² | 3990 | | |
| 15.5 | APLICAÇÃO MANUAL DE PINTURA COM TINTA LÁTEX ACRÍLICA EM TETO, DUAS DEMÃOS. AF_06/2014 | m² | 2120 | | |
| 15.6 | APLICACAO DE TINTA A BASE DE EPOXI SOBRE PISO | m² | 380 | | |
| **16** | **FORRO** | | | | |
| 16.1 | FORRO EM PLACAS DE GESSO, PARA AMBIENTES RESIDENCIAIS. AF_05/2017_P | m² | 2275 | | |

**Total sem BDI**
**Total do BDI**
**Total Geral**

RAIMUNDO ALVES CARVALHO:00176925805
Assinado digitalmente por RAIMUNDO ALVES CARVALHO:00176925805
ND: C=BR, O=ICP-Brasil, OU=Secretaria da Receita Federal do Brasil - RFB, OU=RFB e-CPF A1, OU=EM BRANCO, OU=26633031000124, OU=presencial, CN=RAIMUNDO ALVES CARVALHO:00176925805
Razão: Eu sou o autor deste documento
Localização: Presidente Dutra, MA
Data: 2023.04.13 10:21:10-03'00'
Foxit PDF Reader Versão: 12.1.0

**CONTRATANTE**: Prefeitura Municipal de Presidente Dutra - MA
CNPJ: 06.138.366/0001-08

CELIO ROBERTO LIMA SERENO:25261568315
Assinado de forma digital por CELIO ROBERTO LIMA SERENO:25261568315
Dados: 2023.04.13 01:32:12 -03'00'

**NOME**: CELIO ROBERTO LIMA SERENO
**CREA:** 110668800-7
**CARGO/FUNÇÃO**: ENGENHEIRO FISCAL

Este documento encontra-se registrado no Conselho Regional de Engenharia e Agronomia do Estado do Maranhão, vinculado à Certidão nº 884324/2023, em 19/04/2023 emitida

Certidão nº 884324/2023
08/05/2023, 12:00
Chave de Impressão: 851W3
O documento neste ato registrado foi emitido em 17/04/2023 e contém 5 folhas

Certidão de Acervo Técnico - CAT
Resolução Nº 1025 de 30 de Outubro de 2009
Resolução Nº 218 de 29 de Junho de 1973

**CREA-MA**

CAT COM REGISTRO DE ATESTADO
880081/2023
Atividade concluída

**Conselho Regional de Engenharia e Agronomia do Estado do Maranhão**

Prefeitura Mun. de Nova Colinas-MA
Assinatura
000752

CERTIFICAMOS, em cumprimento ao disposto na Resolução nº 1.025, de 30 de outubro de 2009, do Confea, que consta dos assentamentos deste Conselho Regional de Engenharia e Agronomia do Estado do Maranhão - Crea-MA, o Acervo Técnico do profissional **JONAS LIMA SILVA** referente à(s) Anotação(ões) de Responsabilidade Técnica - ART abaixo discriminada(s):

Profissional: **JONAS LIMA SILVA**
Registro: **38154PI** RNP: **1919811184**
Título profissional: ENGENHEIRO CIVIL

Número da ART: **MA20230615383** Tipo de ART: OBRA / SERVIÇO Registrada em: 07/02/2023 Baixada em: 12/02/2023
Forma de registro: SUBSTITUIÇÃO Participação técnica: INDIVIDUAL
Empresa contratada: **VJ MIGUEL ENGENHARIA LTDA**

Contratante: **P A F CARDOSO ENGENHARIA** CPF/CNPJ: **39.869.812/0001-03**
Endereço do contratante: TRAVESSA TV PRUDÊNCIO ALVES FEITOSA Nº: 88
Complemento: Bairro: CENTRO
Cidade: GONÇALVES DIAS UF: MA CEP: 65775000
Contrato: 002/2023 Celebrado em: 23/09/2022
Valor do contrato: R$ 685.000,00 Tipo de contratantee: Pessoa Jurídica de Direito Privado
Ação institucional: Agricultura familiar
Endereço da obra/serviço: POVOADO TRECHO Nº: S/N
Complemento: LOTEAMENTO CHACARÁS MARÍLIA Bairro: LOTEAMENTO
Cidade: GONÇALVES DIAS UF: MA CEP: 65775000
Coordenadas Geográficas: -5.217497, -44.281760
Data de início: 03/10/2022 Conclusão efetiva: 03/02/2023
Finalidade: Outro
Proprietário: P A F CARDOSO ENGENHARIA CPF/CNPJ: 39.869.812/0001-03

Atividade Técnica: **16 - Execução** GEOTECNIA E GEOLOGIA DA ENGENHARIA > OBRAS DE TERRA > DE OBRAS DE TERRA > #3.3.1.8 - LIMPEZA DE TERRENO 49 - Execução de obra 640000.00 metro quadrado; **16 - Execução** AGRIMENSURA > TERRAPLENAGEM > #36.10.3 - DE VOLUME/ÁREA DE ESCAVAÇÃO - TERRAPLENAGEM 49 - Execução de obra 285000.00 metro cúbico; **16 - Execução** AGRIMENSURA > TERRAPLENAGEM > #36.10.5 - DE COMPACTAÇÃO - TERRAPLENAGEM 49 - Execução de obra 285000.00 metro cúbico; **16 - Execução** AGRIMENSURA > TERRAPLENAGEM > #36.10.8 - DE TRANSPORTE - TERRAPLENAGEM 49 - Execução de obra 64000.00 metro quadrado;

**Observações**

CONTRATAÇÃO DE EMPRESA PARA IMPLANTAÇÃO DE ESTRADA VICINAL NO LOTEAMENTE CHÁCARAS MARÍLIA, LOCALIZADO NO POVOADO TRECHO I, ZONA RURAL DO MUNICÍPIO DE GONÇALVES DIAS - MA.

**Informações Complementares**

- `O atestado está registrado apenas para atividades técnicas constantes da ART, não sendo contempladas neste registro os itens 4.4 DESMATAMENTO, por se tratar de atividades fora da atribuição do profissional.`

CERTIFICAMOS, finalmente, que se encontra vinculado à presente Certidão de Acervo Técnico – CAT, o atestado contendo 12 folha(s), expedido pelo contratante da obra/serviço, a quem cabe a responsabilidade pela veracidade e exatidão das informações nele constantes.

**Certidão de Acervo Técnico nº 880081/2023**
**17/03/2023, 10:45**
**2890D**

A Certidão de Acervo Técnico (CAT) à qual o atestado está vinculado constituirá prova da capacidade técnico-profissional da pessoa jurídica somente se o responsável técnico indicado estiver ou venha a ser integrado ao seu quadro técnico por meio de declaração entregue no momento da habilitação ou da entrega das propostas.

Certificamos que se encontra vinculado à presente CAT o atestado apresentado em cumprimento à Lei nº 8.666/93, expedido pela pessoa jurídica contratante, a quem cabe a responsabilidade pela veracidade e exatidão das informações nele constantes. É de responsabilidade deste Conselho a verificação da atividade profissional em conformidade com a Lei nº 5.194/66 e Resoluções do Conselho Federal de Engenharia e Agronomia - CONFEA.

Esta certidão perderá a validade, caso ocorra qualquer alteração posterior dos elementos cadastrais nela contidos.

Fica(m) Excluído(s), no entanto, o(s) serviço(s) cujas atribuições não competem ao(s) profissional(is) em questão.

A autenticidade desta Certidão pode ser verificada em: https://crea-ma.sitac.com.br/publico/, com a chave: 2890D

Prefeitura Mun. de Nova Colinas-MA
000753
Assinatura

# LAUDO TÉCNICO

CLIENTE: P. A. F CARDOSO ENGENHARIA
CNPJ: 39.869.812/0001-03

RESPONSÁVEL TÉCNICO: FRANCISCO GONÇALVES DIAS NETO
CPF: 611.157.513-95
ENGENHEIRO CIVIL

O presente Laudo tem como finalidade a fiscalização no Loteamento Chácaras Marília, realizada durante o período de 03 de outubro de 2022 a 03 de fevereiro de 2023, Na Zona Rural do Município de Gonçalves Dias - MA. Onde na mesma foi realizada a implantação das estradas rurais.

Eu, Engenheiro Civil, Francisco Gonçalves Dias Neto, atestei todas as 5 medições realizadas pela empresa **VJ MIGUEL ENGENHARIA LTDA**, inscrita sob o CNPJ n°: **42.764.435/0001-52**, com a sede na **Rua Almir Assis, n° 1001, Bairro Centro, Cidade de Gonçalves Dias, Estado do Maranhão, CEP: 65.775-000**, cujo o **Engenheiro Civil responsável** pela execução foi **Jonas Lima Silva**, CREA **191981118-4**, para a Empresa **P. A. F. CARDOSO ENGENHARIA**, inscrita no CNPJ: **39.869.812/0001-03**, estabelecida na **Tv. Prudêncio Alves Feitosa, N° 88, Centro, CEP: 65.775-000, Gonçalves Dias – MA**, neste ato representadas por **Jonas Lima Silva, CPF: 056.974.693-06** e **Pedro Antônio Florêncio Cardoso CPF: 061.695.063-26**, respectivamente. Afirmando assim que o serviço estava realizado conforme a medição solicitada pela empresa.

## LOCALIZAÇÃO
## GONÇALVES DIAS – MA, ZONA RURAL

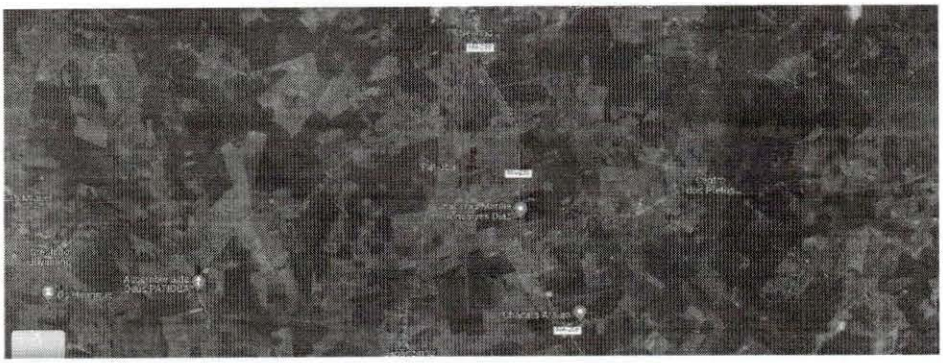

gov.br Documento assinado digitalmente
FRANCISCO GONCALVES DIAS NETO
Data: 09/03/2023 23:24:14-0300
Verifique em https://verificador.iti.br

**NOME**: FRANCISCO GONÇALVES DIAS NETO
**CREA**: 111731201-1
**CARGO/FUNÇÃO**: ENGENHEIRO FISCAL
**CPF**: 611.157.513-95

JONAS LIMA SILVA:05697469306
Assinado de forma digital por JONAS LIMA SILVA:05697469306
Dados: 2023.03.10 21:11:32 -03'00'

**NOME**: JONAS LIMA SILVA
**CREA**: 191981118-4
**CARGO/FUNÇÃO**: ENGENHEIRO CIVIL
**CPF**: 056.974.693.06

PEDRO ANTONIO FLORENCIO CARDOSO:06169506326
Assinado de forma digital por PEDRO ANTONIO FLORENCIO CARDOSO:06169506326
Dados: 2023.03.10 21:03:13 -03'00'

**NOME**: PEDRO ANTONIO FLORENCIO CARDOSO
**PROFISSÃO**: EMPRESÁRIO
**CPF**: 061.695.063-26

Este documento encontra-se registrado no Conselho Regional de Engenharia e Agronomia do Estado do Maranhão, vinculado à Certidão nº 880081/2023, em 17/03/2023 emitida em

Certidão nº 880081/2023
17/03/2023, 10:49
Chave de Impressão: 2890D
O documento neste ato registrado foi emitido em 17/03/2023 e contém 8 folhas

Prefeitura Mun. de Nova Colinas-MA
Fls: 000754
Página 3/5
Assinatura

**ANEXO I**

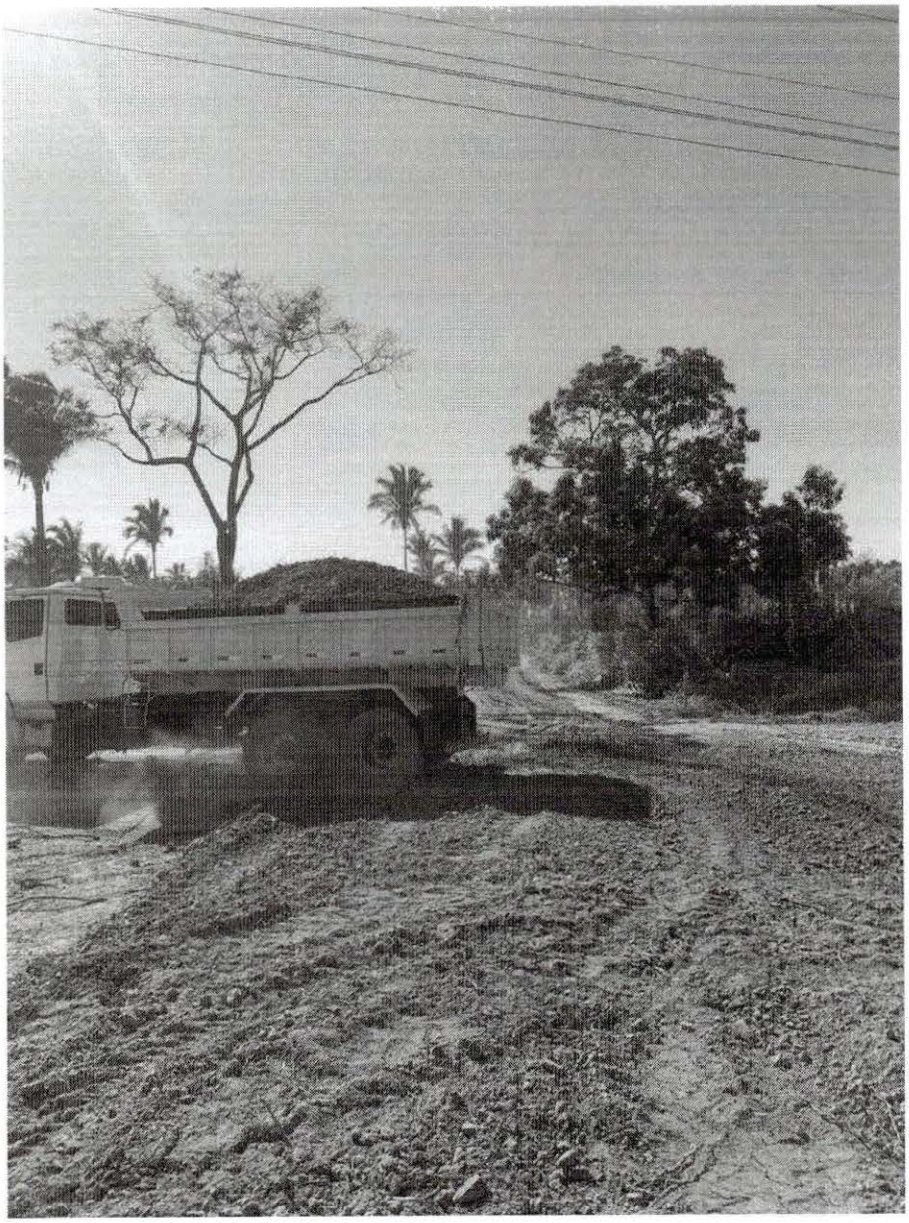

Documento assinado digitalmente
gov.br
FRANCISCO GONCALVES DIAS NETO
Data: 03/03/2023 08:11:51-0300
Verifique em https://verificador.iti.br

**NOME**: FRANCISCO GONÇALVES DIAS NETO
**CREA**: 111731201-1
**CARGO/FUNÇÃO:** ENGENHEIRO FISCAL
**CPF:** 611.157.513-9

Este documento encontra-se registrado no Conselho Regional de Engenharia e Agronomia do Estado do Maranhão, vinculado à Certidão nº 880081/2023, emitida em 17/03/2023

Certidão nº 880081/2023
17/03/2023, 10:49
Chave de Impressão: 2890D
O documento neste ato registrado foi emitido em 17/03/2023 e contém 8 folhas

Prefeitura Municipal de Nova Colinas-MA
000755
Assinatura

**ANEXO II**

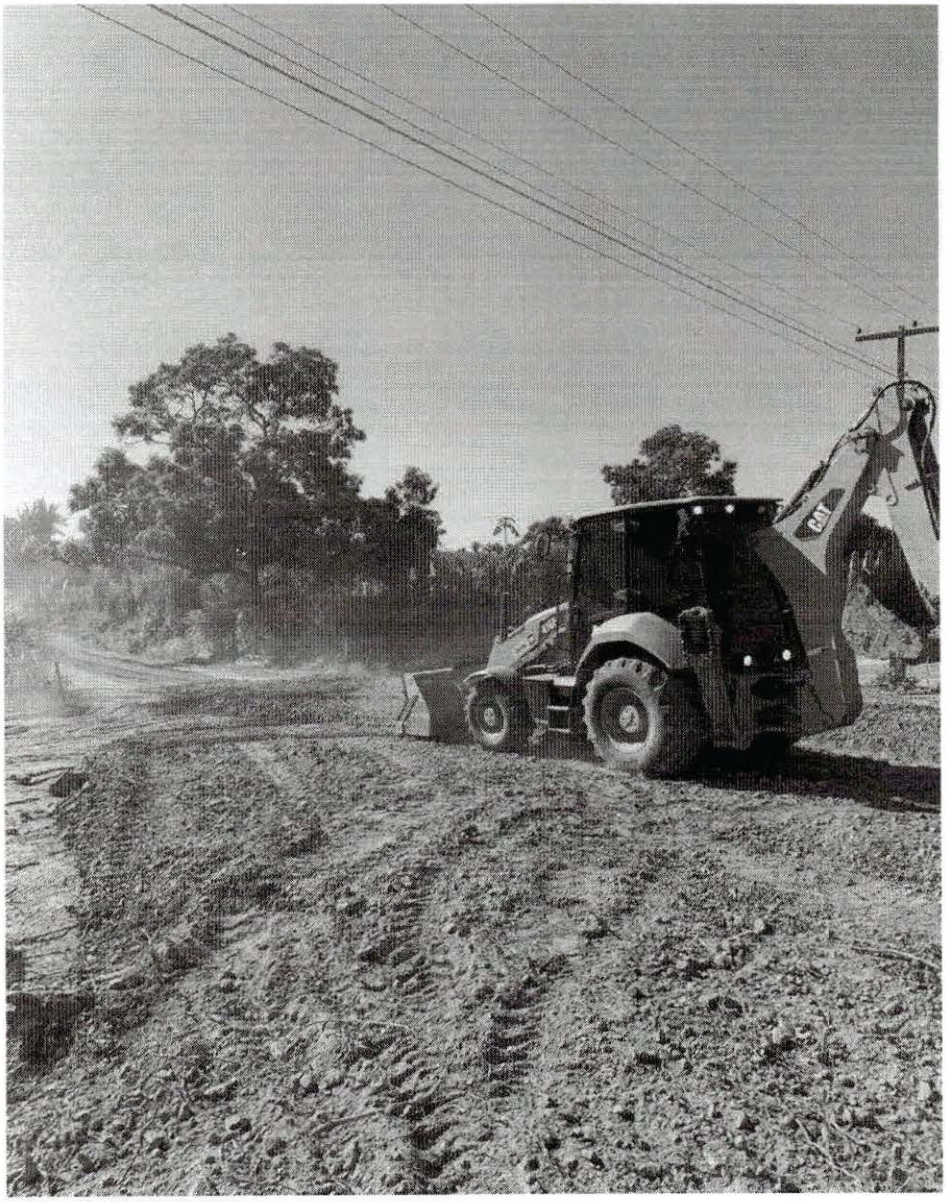


Documento assinado digitalmente
gov.br FRANCISCO GONCALVES DIAS NETO
Data: 03/03/2023 08:10:58-0300
Verifique em https://verificador.iti.br

**NOME**: FRANCISCO GONÇALVES DIAS NETO
**CREA**: 111731201-1
**CARGO/FUNÇÃO:** ENGENHEIRO FISCAL
**CPF:** 611.157.513-9

Este documento encontra-se registrado no Conselho Regional de Engenharia e Agronomia do Estado do Maranhão, vinculado à Certidão nº 880081/2023, emitida em 17/03/2023

Certidão nº 880081/2023
17/03/2023, 10:49
Chave de Impressão: 2890D
O documento neste ato registrado foi emitido em 17/03/2023 e contém 8 folhas

Prefeitura Mun. de Nova Colinas-MA
000756
Assinatura

**ANEXO III**

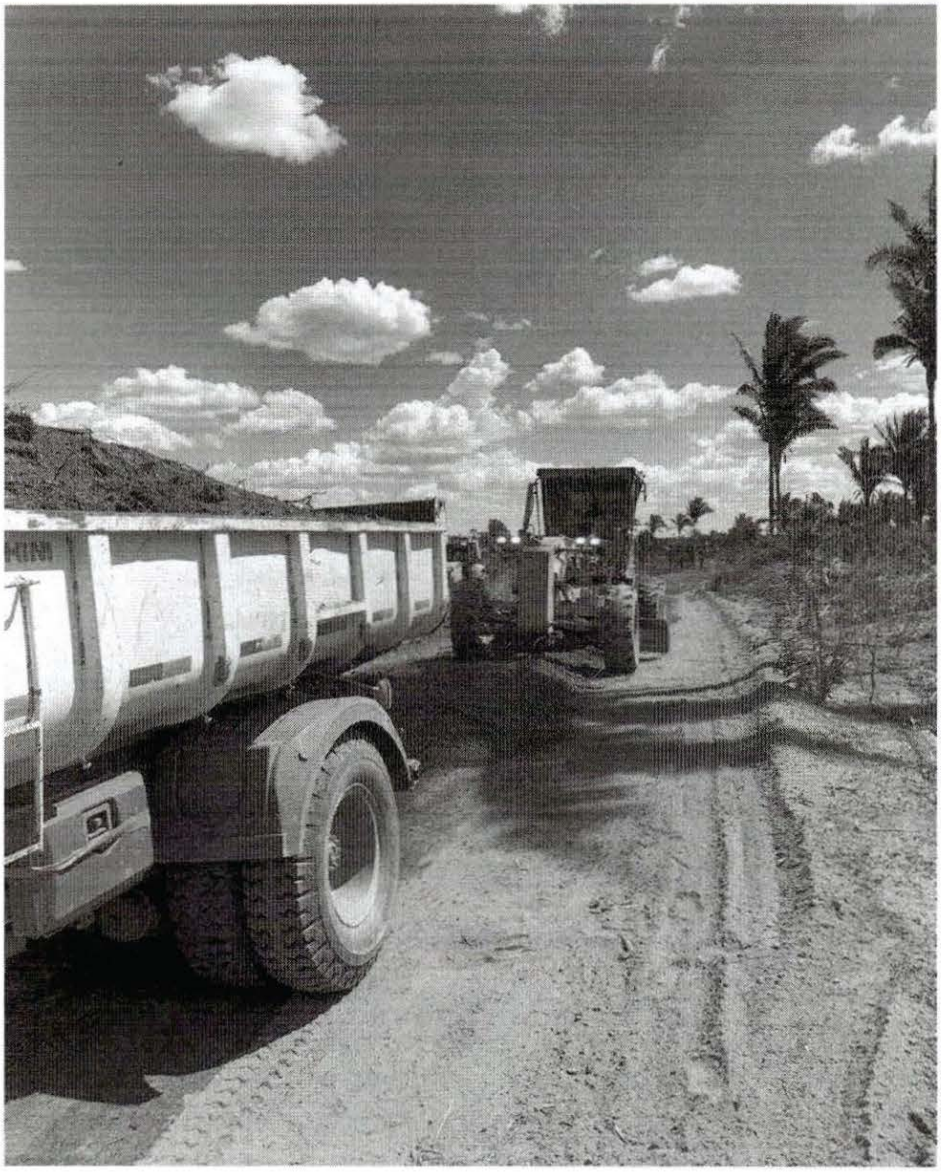

Documento assinado digitalmente
gov.br
FRANCISCO GONCALVES DIAS NETO
Data: 03/03/2023 09:10:11-0300
Verifique em https://verificador.iti.br

**NOME**: FRANCISCO GONÇALVES DIAS NETO
**CREA**: 111731201-1
**CARGO/FUNÇÃO**: ENGENHEIRO FISCAL
**CPF**: 611.157.513-9

Este documento encontra-se registrado no Conselho Regional de Engenharia e Agronomia do Estado do Maranhão, vinculado à Certidão nº 880081/2023, em 17/03/2023 emitida

Certidão nº 880081/2023
17/03/2023, 10:49
Chave de Impressão: 2890D
O documento neste ato registrado foi emitido em 17/03/2023 e contém 8 folhas

Prefeitura Municipal de Nova Colinas-MA
Fls: 000757
Assinatura

**ANEXO IV**



Documento assinado digitalmente
gov.br FRANCISCO GONCALVES DIAS NETO
Data: 03/03/2023 08:09:15-0300
Verifique em https://verificador.iti.br

**NOME**: FRANCISCO GONÇALVES DIAS NETO
**CREA**: 111731201-1
**CARGO/FUNÇÃO**: ENGENHEIRO FISCAL
**CPF**: 611.157.513-9

Este documento encontra-se registrado no Conselho Regional de Engenharia e Agronomia do Estado do Maranhão, vinculado à Certidão nº 880081/2023, emitida em 17/03/2023

Certidão nº 880081/2023
17/03/2023, 10:49
Chave de Impressão: 2890D
O documento neste ato registrado foi emitido em 17/03/2023 e contém 8 folhas

Fls: 000758

Prefeitura Mun. de Nova Colinas-MA
Assinatura

**ANEXO V**



Documento assinado digitalmente
gov.br FRANCISCO GONCALVES DIAS NETO
Data: 03/03/2023 08:07:51-0300
Verifique em https://verificador.iti.br

**NOME**: FRANCISCO GONÇALVES DIAS NETO
**CREA**: 111731201-1
**CARGO/FUNÇÃO:** ENGENHEIRO FISCAL
**CPF:** 611.157.513-9

Este documento encontra-se registrado no Conselho Regional de Engenharia e Agronomia do Estado do Maranhão, vinculado à Certidão nº 880081/2023, emitida em 17/03/2023

Certidão nº 880081/2023
17/03/2023, 10:49
Chave de Impressão: 2890D
O documento neste ato registrado foi emitido em 17/03/2023 e contém 8 folhas

Prefeitura Municipal de Nova Colinas-MA
000759
Assinatura

**ANEXO VI**

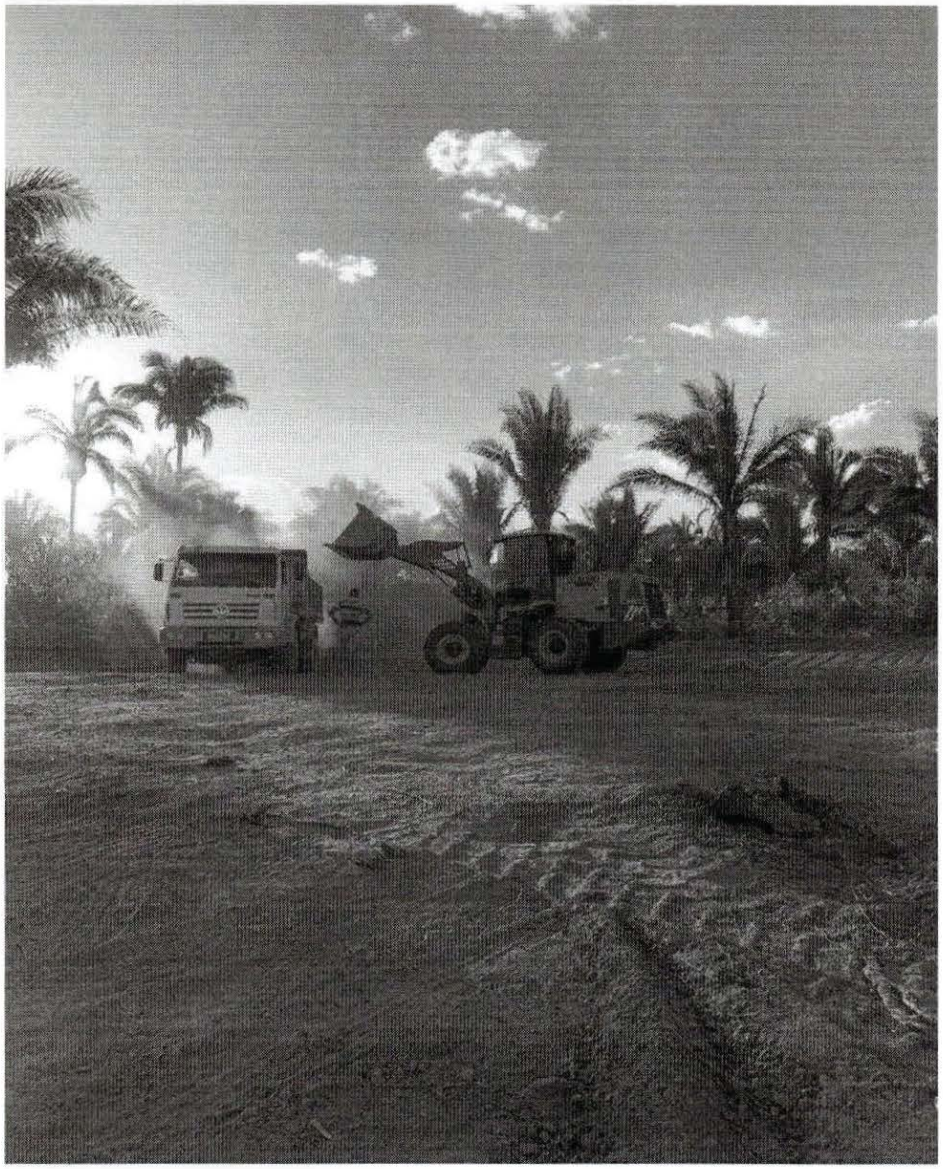

Documento assinado digitalmente
gov.br FRANCISCO GONCALVES DIAS NETO
Data: 03/03/2023 08:07:05-0300
Verifique em https://verificador.iti.br

**NOME**: FRANCISCO GONÇALVES DIAS NETO
**CREA**: 111731201-1
**CARGO/FUNÇÃO**: ENGENHEIRO FISCAL
**CPF**: 611.157.513-9

Este documento encontra-se registrado no Conselho Regional de Engenharia e Agronomia do Estado do Maranhão, vinculado à Certidão nº 880081/2023, em 17/03/2023 emitida

Certidão nº 880081/2023
17/03/2023, 10:49
Chave de Impressão: 2890D
O documento neste ato registrado foi emitido em 17/03/2023 e contém 8 folhas

Prefeitura Mun. de Nova Colinas-MA
Fls 000760
Assinatura

**ANEXO VII**



PIÇARRA DE JAZIDA PARA BASE DE PAVIMENTAÇÃO

Gonçalves Dias/MA, 01 de março de 2023.

Documento assinado digitalmente
gov.br FRANCISCO GONCALVES DIAS NETO
Data: 03/03/2023 08:04:51-0300
Verifique em https://verificador.iti.br

**NOME**: FRANCISCO GONÇALVES DIAS NETO
**CREA**: 111731201-1
**CARGO/FUNÇÃO:** ENGENHEIRO FISCAL
**CPF:** 611.157.513-9

Este documento encontra-se registrado no Conselho Regional de Engenharia e Agronomia do Estado do Maranhão, vinculado à Certidão nº 880081/2023, emitida em 17/03/2023

Certidão nº 880081/2023
17/03/2023, 10:49
Chave de Impressão: 2890D
O documento neste ato registrado foi emitido em 17/03/2023 e contém 8 folhas

Prefeitura Municipal de Nova Colinas-MA
000761
Assinatura

FC
ENGENHARIA

**P A F CARDOSO ENGENHARIA**
**CNPJ: 39.869.812/0001-03**

# ATESTADO DE CAPACIDADE TÉCNICA

Atestamos para os devidos fins que a empresa **VJ MIGUEL ENGENHARIA LTDA**, estabelecida **na Rua Almir Assis, Nº 1001 – Centro – Gonçalves Dias – MA**, CEP: **65.775-000**, inscrita pelo CNPJ sob o **Nº 42.764.435/0001-52**, executou a obra de Implantação de estrada vicinal no Loteamento Chácaras Marília, localizado no povoado Trecho, SN, CEP: 65.775-000 , zona rural do Município de Gonçalves Dias - MA.

Com as seguintes características:

1- Descrição dos serviços em anexo.
2- Obra concluída e recebida.
3- ART Nº º MA20230615383.
4- Técnico responsável Eng. Civil: Jonas Lima Silva
   CREA: 191981118-4.
5- Contrato 002/2023.
6- Período de 03-10-2022 a 03-02-2022.

Atestamos ainda que a empresa **VJ MIGUEL ENGENHARIA LTDA**, teve bom desempenho cumprindo tecnicamente os termos do contrato e demais exigências legais inexistindo fato que desabone sua idoneidade.

Temporariamente restritos ao exposto, enviamos nosso voto de estima e consideração.

09 de março de 2023, Gonçalves Dias – MA.

PEDRO ANTONIO FLORENCIO CARDOSO:06169506326
Assinado de forma digital por PEDRO ANTONIO FLORENCIO CARDOSO:06169506326
Dados: 2023.03.10 20:38:50 -03'00'

SÓCIO ADMINISTRADOR
CONTRATANTE: P A F CARDOSO ENGENHARIA
CNPJ: 39.869.812/0001-03

gov.br
Documento assinado digitalmente
FRANCISCO GONCALVES DIAS NETO
Data: 09/03/2023 23:22:51-0300
Verifique em https://verificador.iti.br

NOME: FRANCISCO GONÇALVES DIAS NETO
CREA: 111731201-1
CARGO/FUNÇÃO: ENGENHEIRO FISCAL
CPF: 611.157.513-95

**P A F CARDOSO ENGENHARIACNPJ: 39.869.812/0001-03**
TV. Prudêncio Alves Feitosa, Nº 88, - Centro, Cep: 65.775-000, Gonçalves Dias – MA,
pedrocardosoengenharia@gmail.com, (99) 98469-3369

Este documento encontra-se registrado no Conselho Regional de Engenharia e Agronomia do Estado do Maranhão, vinculado à Certidão nº 880081/2023, em 17/03/2023 emitida

Certidão nº 880081/2023
17/03/2023, 10:49
Chave de Impressão: 2890D
O documento neste ato registrado foi emitido em 17/03/2023 e contém 4 folhas

Prefeitura Mun. de Nova Colinas-MA
000762
Assinatura

FC
ENGENHARIA

**P A F CARDOSO ENGENHARIA**
**CNPJ: 39.869.812/0001-03**

| OBRA: | B. D. I. | ENCARGOS SOCIAIS: |
|---|---|---|
| IMPLANTAÇÃO DE ESTRADA VICINAL NO LOTEAMENTE CHÁCARAS MARÍLIA, LOCALIZADO NO POVOADO TRECHO, SN, ZONA RURAL DO MUNICÍPIO DE GONÇALVES DIAS - MA | 24% | Não Desonerado: Horista: 76,76% Mensalista: 41,75% |

**Orçamento Sintético**

| Item | Descrição | Und | Quant. | Valor Unit |
|---|---|---|---|---|
| 1 | **SERVIÇOS PRELIMINARES** | | | |
| 1.1 | PLACA DE OBRA EM CHAPA DE ACO GALVANIZADO | m² | 1 | |
| 1.2 | BARRACÃO DA OBRA (4,00x5,00)m | m² | 20 | |
| 1.3 | LIMPEZA MECANIZADA DE CAMADA VEGETAL, VEGETAÇÃO E PEQUENAS ÁRVORES (DIÂMETRO DE TRONCO MENOR QUE 0,20 M), COM TRATOR DE ESTEIRAS.AF_05/2018 | m² | 800 | |
| 1.4 | SERVIÇOS TOPOGRÁFICOS PARA ESTRADAS VICINAIS | m² | 64449,4 | |
| 2 | **ADMINISTRAÇÃO LOCAL** | | | |
| 2.1 | ENGENHEIRO CIVIL DE OBRA PLENO COM ENCARGOS COMPLEMENTARES | H | 800 | |
| 2.2 | ENCARREGADO GERAL COM ENCARGOS COMPLEMENTARES | H | 2500 | |
| 2.3 | VIGIA NOTURNO COM ENCARGOS COMPLEMENTARES | H | 1200 | |
| 2.4 | AUXILIAR TÉCNICO / ASSISTENTE DE ENGENHARIA | H | 2500 | |
| 3 | **MOBILIZAÇÃO** | | | |
| 3.1 | MOBILIZAÇÃO DE EQUIPE, MÁQUINAS E EQUIPAMENTOS | UND | 1 | |
| 4 | **SERVIÇOS DE TERRAPLANAGEM** | | | |
| 4.1 | LIMPEZA MECANIZADA DE TERRENO COM REMOCAO DE CAMADA VEGETAL, UTILIZANDO MOTONIVELADORA | m² | 640000 | |

Este documento encontra-se registrado no Conselho Regional de Engenharia e Agronomia do Estado do Maranhão, vinculado à Certidão nº 880081/2023, em 17/03/2023 emitida

Certidão nº 880081/2023
17/03/2023, 10:49
Chave de Impressão: 2890D
O documento neste ato registrado foi emitido em 17/03/2023 e contém 4 folhas

gov.br Documento assinado digitalmente
FRANCISCO GONCALVES DIAS NETO
Data: 09/03/2023 23:21:56-03'00'
Verifique em https://verificador.iti.br

PEDRO ANTONIO FLORENCIO CARDOSO:06169506326
Assinado de forma digital por PEDRO ANTONIO FLORENCIO CARDOSO:06169506326
Dados: 2023.03.10 20:39:09 -03'00'



Conselho Regional de Engenharia e Agronomia do Estado do Maranhão
Avenida dos Holandeses, Quadra 35, Lote 8, Calhau, São Luís/MA
Tel: + 55 (98) 2106-8300 Fax: + 55 (98) 2106-8300 E-mail: faleconosco@creama.org.br
CREA-MA
Impresso em: 17/03/2023, às 10:49.

Prefeitura Mun. de Nova Colinas-MA
000763
Assinatura

ENGENHARIA

**P A F CARDOSO ENGENHARIA**
**CNPJ: 39.869.812/0001-03**

| | | | |
|---|---|---|---|
| 4.2 | ESCAVACAO MECANICA DE MATERIAL 1A. CATEGORIA, PROVENIENTE DE CORTE DE SUBLEITO (C/TRATOR ESTEIRAS 160HP) | m³ | 285000 |
| 4.3 | ESPALHAMENTO DE MATERIAL EM BOTA FORA, COM UTILIZACAO DE TRATOR DE ESTEIRAS DE 165 HP | m³ | 640000 |
| 4.4 | TRANSPORTE COM CAMINHÃO BASCULANTE DE 14 M³, REVESTIMENTO PRIMÁRIO (UNIDADE: TXKM). AF_07/2020 | TXKM | 320000 |
| 4.5 | DESMATAMENTO E LIMPEZA MECANIZADA DE TERRENO COM ARVORES ATE Ø 15CM, UTILIZANDO TRATOR DE ESTEIRAS | m² | 215000 |
| 4.6 | ESPALHAMENTO MECANIZADO (COM MOTONIVELADORA 140 HP) MATERIAL 1A. CATEGORIA | m² | 640000 |
| 4.7 | RECONFORMAÇÃO DA PLATAFORMA | m² | 156000 |
| 4.8 | CONFORMAÇÃO GEOMETRICA DE PLATAFORMA PARA EXECUÇÃO DE REVESTIMENTO PRIMARIO EM RODOVIAS VICINAIS | m² | 62600 |
| 4.9 | REGULARIZACAO E COMPACTACAO DE SUBLEITO ATE 20 CM DE ESPESSURA | m² | 640000 |
| 4.10 | LIMPEZA MANUAL DE VEGETAÇÃO EM TERRENO COM ENXADA.AF_05/2018 | m² | 40000 |
| 4.11 | COMPACTAÇÃO DE ATERROS 100% P.N | m³ | 110000 |
| **5** | **REVESTIMENTO PRIMÁRIO** | | |
| 5.1 | LIMPEZA SUPERFICIAL DA AREA DA JAZIA | m² | 22000 |
| 5.1 | PEDREGULHO OU PICARRA DE JAZIDA, AO NATURAL, PARA BASE DE PAVIMENTACAO (RETIRADO NA JAZIDA, SEM TRANSPORTE) | m³ | 145000 |
| 5.2 | TRANSPORTE COM CAMINHÃO BASCULANTE DE 14 M³, REVESTIMENTO PRIMÁRIO (UNIDADE: TXKM). AF_07/2020 | TXKM | 46000 |
| 5.3 | EXECUÇÃO E COMPACTAÇÃO DE ATERRO COM SOLO PREDOMINANTEMENTE ARENOSO - EXCLUSIVE SOLO, ESCAVAÇÃO, CARGA E TRANSPORTE. AF_11/2019 | m³ | 145000 |
| 5.4 | EXPURGO DE JAZIDA | m³ | 153000 |
| 5.5 | COMPACTAÇÃO DE REVESTIMENTO PRIMÁRIO 100% P.N | m³ | 110000 |
| **6** | **DRENAGEM** | | |

Este documento encontra-se registrado no Conselho Regional de Engenharia e Agronomia do Estado do Maranhão, vinculado à Certidão nº 880081/2023, em 17/03/2023 emitida

Certidão nº 880081/2023
17/03/2023, 10:49
Chave de Impressão: 2890D
O documento neste ato registrado foi emitido em 17/03/2023 e contém 4 folhas

gov.br Documento assinado digitalmente
FRANCISCO GONCALVES DIAS NETO
Data: 09/03/2023 23:18:59-0300
Verifique em https://verificador.iti.br

PEDRO ANTONIO FLORENCIO CARDOSO:06169506326

Assinado de forma digital por PEDRO ANTONIO FLORENCIO CARDOSO:06169506326
Dados: 2023.03.10 20:39:23 -03'00'



Conselho Regional de Engenharia e Agronomia do Estado do Maranhão
Avenida dos Holandeses, Quadra 35, Lote 8, Calhau, São Luís/MA
Tel: + 55 (98) 2106-8300 Fax: + 55 (98) 2106-8300 E-mail: faleconosco@creama.org.br
CREA-MA
Impresso em: 17/03/2023, às 10:49.

Atesto a Veracidade das Informações Prestadas
Doc. 000764
Assinatura

ENGENHARIA

**P A F CARDOSO ENGENHARIA**
**CNPJ: 39.869.812/0001-03**

| | | | |
|---|---|---|---|
| 6.1 | BOCA PARA BUEIRO SIMPLES TUBULAR, DIAMETRO = 1 M, EM CONCRETO CICLOPICO, INCLUINDO FORMAS, ESCAVACAO, REATERRO E MATERIAIS, EXCLUINDO MATERIAL REATERRO JAZIDA E TRANSPORTE. | UN | 8 |
| 6.2 | BOCA PARA BUEIRO SIMPLES TUBULAR, DIAMETRO =0,80M, EM CONCRETO CICLOPICO, INCLUINDO FORMAS, ESCAVACAO, REATERRO E MATERIAIS, EXCLUINDO MATERIAL REATERRO JAZIDA E TRANSPORTE. | UN | 8 |
| 6.3 | BOCA PARA BUEIRO DUPLO TUBULAR, DIAMETRO =1,00M, EM CONCRETO CICLOPICO, INCLUINDO FORMAS, ESCAVACAO, REATERRO E MATERIAIS, EXCLUINDO MATERIAL REATERRO JAZIDA E TRANSPORTE. | UN | 5 |
| 6.4 | ESCAVAÇÃO MECANIZADA DE VALA COM PROF. MAIOR QUE 1,5 M ATÉ 3,0 M (MÉDIA MONTANTE E JUSANTE/UMA COMPOSIÇÃO POR TRECHO), RETROESCAV. (0,26 M3), LARG. MENOR QUE 0,8 M, EM SOLO DE 1A CATEGORIA, EM LOCAIS COM ALTO NÍVEL DE INTERFERÊNCIA. AF_02/2021 | m³ | 1000 |
| 6.5 | REATERRO MECANIZADO DE VALA COM RETROESCAVADEIRA (CAPACIDADE DA CAÇAMBA DA RETRO: 0,26 M³ / POTÊNCIA: 88 HP), LARGURA ATÉ 0,8 M, PROFUNDIDADE DE 1,5 A 3,0 M, COM SOLO DE 1ª CATEGORIA EM LOCAIS COM ALTO NÍVEL DE INTERFERÊNCIA. AF_04/2016 | m³ | 5000 |
| 6.6 | REATERRO E COMPACTAÇÃO COM SOQUETE VIBRATÓRIO | m² | 5000 |
| **7.** | **SINALIZAÇÃO** | | |
| 7.1 | PLACA EM CHAPA DE AÇO, 2,00X1,00M, PARA IDENTIFICAÇÃO DA VICINAL COM SUPORTE EM MADEIRA 3"X3"FIXADA COM PARAFUSO ZINCA, BASE EM CONCRETO CICLÓPICO | UND | 3 |
| 7.2 | PLACA DE SINALIZAÇÃO EM CHAPA DE AÇO, DN 60CM, COM SUPORTE EM MADEIRA FIXADA COM PARAFUSO ZINCADO, BASE EM CONCRETO CICLÓPICO | UND | 8 |
| 7.3 | PLACA DE SINALIZAÇÃO EM CHAPA DE AÇO, 50x50CM COM SUPORTE EM MADEIRA FIXADA COM PARAFUSO ZINCADO, BASE EM CONCRETO CICLÓPICO | UND | 16 |
| **8** | **SERVIÇOS COMPLEMENTARES** | | |
| 8.1 | PREENCHIMENTO DA JAZIDA COM MATERIAL ORGÂNICO PROVENIENTE DO SEU DECAPEAMENTO | m³ | 5000 |
| 8.2 | REPARAÇÃO DE DANOS FÍSICOS AO MEIO AMBIENTE | m² | 58000 |
| 8.3 | DESMOBILIZAÇÃO DE EQUIPE, MÁQUINAS E EQUIPAMENTOS | UND | 1 |

**Total**

Documento assinado digitalmente
gov.br FRANCISCO GONCALVES DIAS NETO
Data: 09/03/2023 23:18:01-0300
Verifique em https://verificador.itb.br

PEDRO ANTONIO FLORENCIO CARDOSO:06169506326
Assinado de forma digital por PEDRO ANTONIO FLORENCIO CARDOSO:06169506326
Dados: 2023.03.10 20:39:37 -03'00'

P A F CARDOSO ENGENHARIACNPJ: 39.869.812/0001-03
TV. Prudêncio Alves Feitosa, N° 88, - Centro, Cep: 65.775-000, Gonçalves Dias – MA.
pedrocardosoengenharia@gmail.com, (99) 98469-3369

Este documento encontra-se registrado no Conselho Regional de Engenharia e Agronomia do Estado do Maranhão, vinculado à Certidão nº 880081/2023, em 17/03/2023 emitida

Certidão nº 880081/2023
17/03/2023, 10:49
Chave de Impressão: 2890D
O documento neste ato registrado foi emitido em 17/03/2023 e contém 4 folhas

Certidão de Acervo Técnico - CAT
Resolução Nº 1025 de 30 de Outubro de 2009
Resolução Nº 218 de 29 de Junho de 1973

**CREA-MA**

Conselho Regional de Engenharia e Agronomia do Estado do Maranhão

CAT COM REGISTRO DE ATESTADO

928364/2025

Atividade concluída

000765

CERTIFICAMOS, para os devidos fins, que consta em nossos arquivos o registro de Acervo referente a(s) Anotação(ões) de Responsabilidade(s) Técnica(s) - ARTs, constante(s) da Presente CERTIDÃO, tendo sido comprovada a execução e conclusão da(s) obra(s) e/ou serviço(s) indicado(s) conforme descrição(ões) abaixo.

Profissional: **JONAS LIMA SILVA**
Registro: **124934MA** RNP: **1919811184**
Titulo profissional: ENGENHEIRO CIVIL

Número da ART: **MA20240812861** Tipo de ART: OBRA / SERVIÇO Registrada em: 23/08/2024 Baixada em: 28/04/2025
Forma de registro: INICIAL Participação técnica: INDIVIDUAL
Empresa contratada: **VJ MIGUEL ENGENHARIA LTDA**

Contratante: **MUNICIPIO DE BACURITUBA** CPF/CNPJ: **01.612.534/0001-31**
Endereço do contratante: RUA BENJAMIN CONSTANT Nº: S/N
Complemento: Bairro: Centro
Cidade: BACURITUBA UF: MA CEP: 65233000
Contrato: 1207.01/2024 Celebrado em: 12/07/2024
Valor do contrato: R$ 442.879,97 Tipo de contratante: Pessoa Jurídica de Direito Público
Ação institucional: Outros
Endereço da obra/serviço: RUA BENJAMIN CONSTANT Nº: S/N
Complemento: Bairro: Centro
Cidade: BACURITUBA UF: MA CEP: 65233000
Coordenadas Geográficas: -2.708134, -44.737787
Data de início: 12/07/2024 Conclusão efetiva: 12/10/2024
Finalidade: Infraestrutura
Proprietário: MUNICIPIO DE BACURITUBA CPF/CNPJ: 01.612.534/0001-31

Atividade Técnica: **16 - Execução** GEOTECNIA E GEOLOGIA DA ENGENHARIA > OBRAS DE TERRA > DE OBRAS DE TERRA > #3.3.1.8 - LIMPEZA DE TERRENO 49 - Execução de obra 4000.00 metro quadrado; **16 - Execução** AGRIMENSURA > TERRAPLENAGEM > #36.10.3 - DE VOLUME/ÁREA DE ESCAVAÇÃO - TERRAPLENAGEM 49 - Execução de obra 4000.00 metro cúbico; **16 - Execução** AGRIMENSURA > TERRAPLENAGEM > #36.10.5 - DE COMPACTAÇÃO - TERRAPLENAGEM 49 - Execução de obra 4000.00 metro cúbico; **16 - Execução** AGRIMENSURA > TERRAPLENAGEM > #36.10.8 - DE TRANSPORTE - TERRAPLENAGEM 49 - Execução de obra 20000.00 metro cúbico; **16 - Execução** AGRIMENSURA > TERRAPLENAGEM > #36.10.8 - DE TRANSPORTE - TERRAPLENAGEM 49 - Execução de obra 4000.00 metro cúbico; **16 - Execução** OBRAS HIDRÁULICAS E RECURSOS HÍDRICOS > SISTEMAS DE DRENAGEM PARA OBRAS CIVIS > DE SISTEMAS DE DRENAGEM PARA OBRAS CIVIS > #5.3.1.2 - BUEIRO 49 - Execução de obra 11.00 unidade;

**Observações**

Contratação de empresa especializada para execução dos Serviços de Engenharia de Recuperação de Estradas Vicinais na Zona Rural do Município de Bacurituba/MA. CONTRATO ADMINISTRATIVO Nº 1207.01/2024, (Processo Administrativo n° 2904.01/2024) Concorrência Eletrônica n° 001/2024.

**Informações Complementares**

CERTIFICAMOS, finalmente, que se encontra vinculado à presente Certidão de Acervo Técnico – CAT, o atestado contendo 3 folha(s), expedido pelo contratante da obra/serviço, a quem cabe a responsabilidade pela veracidade e exatidão das informações nele constantes.

**Certidão de Acervo Técnico nº 928364/2025**
**12/05/2025, 13:48**
**dZ76B**

A Certidão de Acervo Técnico (CAT) à qual o atestado está vinculado constituirá prova da capacidade técnico-profissional da pessoa jurídica somente se o responsável técnico indicado estiver ou venha a ser integrado ao seu quadro técnico por meio de declaração entregue no momento da habilitação ou da entrega das propostas.

Certificamos que se encontra vinculado à presente CAT o atestado apresentado em cumprimento à Lei nº 8.666/93, expedido pela pessoa jurídica contratante, a quem cabe a responsabilidade pela veracidade e exatidão das informações nele constantes. É de responsabilidade deste Conselho a verificação da atividade profissional em conformidade com a Lei nº 5.194/66 e Resoluções do Conselho Federal de Engenharia e Agronomia - CONFEA.

Esta certidão perderá a validade, caso ocorra qualquer alteração posterior dos elementos cadastrais nela contidos.

Fica(m) Excluído(s), no entanto, o(s) serviço(s) cujas atribuições não competem ao(s) profissional(is) em questão.

A autenticidade desta Certidão pode ser verificada em: https://crea-ma.sitac.com.br/publico/, com a chave: dZ76B

Fls: 000766

Prefeitura Municipal de Nova Colinas-MA
Assinatura

PREFEITURA DE
BACURITUBA
COMPROMISSO E TRABALHO

**PREFEITURA MUNICIPAL DE BACURITUBA**
**CNPJ: 01.612.534/0001-31**
**RUA BENJAMIM CONSTANT, S/N, CENTRO, BACURITUBA-MA, CEP: 65233000**

# ATESTADO DE CAPACIDADE TÉCNICA

ATESTO PARA OS DEVIDOS FINS E A QUEM POSSA INTERESSAR, QUE FORAM PRESTADOS, COM BOM DESEMPENHO E NADA TENHO QUE DESABONE A CONDUTA DO PRESTADOR DE SERVIÇOS PRESCRITOS A BAIXO E COM AS SEGUINTES CARACTERISTICAS ABAIXO:

| | |
|---|---|
| **DADOS DA OBRA/SERVIÇO** | |
| PROCESSO ADMINISTRATIVO | **2904.01/2024** |
| CONTRATO Nº | **1207.01/2024** |
| CONCORRÊNCIA ELETRÔNICA Nº | **001/2024** |
| LOCAL DE REALIZAÇÃO DA OBRA / SERVIÇO | Rua Benjamin Constant, S/N, Centro, Município de Bacurituba – MA, cep: 65.233-000, coordenadas: -2.708134, -44.737787. |
| PERIODO DE EXECUÇÃO/PRAZO CONTRATUAL | 12/07/2024 A 12/10/2024 |
| ART DE **EXECUÇÃO Nº**: | MA20240812861 |
| ART: DE **FISCALIZAÇÃO Nº**: | MA20250869748 |
| **DADOS DO CONTRATANTE** | |
| NOME OU RAZÃO SOCIAL: | MUNICIPIO DE BACURITUBA |
| CNPJ: | 01.612.534/0001-31 |
| TIPO DE CONTRATANTE: | PESSOA JURÍDICA DE DIREITO PÚBLICO |
| **DADOS DO PROPRIETÁRIO** | |
| NOME OU RAZÃO SOCIAL | MUNICIPIO DE BACURITUBA |
| CNPJ | 01.612.534/0001-31 |
| TIPO DE CONTRATANTE: | PESSOA JURÍDICA DE DIREITO PÚBLICO |
| **DADOS DA EMPRESA CONTRATADA** | |
| NOME OU RAZÃO SOCIAL: | **VJ MIGUEL ENGENHARIA LTDA** |
| CNPJ: | 42.764.435/0001-52 |
| REGISTRO: | 0005449685-MA |
| **DADOS DO RESPONSÁVEL TÉCNICO** | |
| **RESPOSAVEL TÉCNICO DA EMPRESA:** | **JONAS LIMA SILVA**<br>**RNP: 1919811184**<br>Registro: 124934MA<br>CPF: 056.974.693-06<br>**Engenheiro Civil** |

**DESCRIÇÃO DOS SERVIÇOS REALIZADOS**

**N° ART:** MA20240812861

**Contratação de empresa especializada para execução dos Serviços de Engenharia de Recuperação de Estradas Vicinais na Zona Rural do Município de Bacurituba/MA. CONTRATO ADMINISTRATIVO Nº 1207.01/2024, (Processo Administrativo n° 2904.01/2024) Concorrência Eletrônica n° 001/2024.**

**ABRANGENCIAS CONTRATUAIS:** OS SERVIÇOS FORAM EXECUTADOS DE MODO SATISFATÓRIO E SUAS QUANTIDADES ESTÃO DEMONSTRADAS NA PLANILHA DE QUANTIDADES EM ANEXO.

**INDENTIFICAÇÃO DO SIGNATÁRIO**

| **REPRESENTANTE DA CONTRATANTE:** | **RESPONSÁVEL TÉCNICO FISCAL:** |
|---|---|
| SEBASTIÃO PRADO COSTA<br>Sec. Munic. de Obras e Infraestrutura<br>Prefeitura Municipal de Bacurituba<br>CNPJ: 01.612.534/0001-31 | Cristiano Santos Medeiros<br>CPF: 037.591.343-27<br>Engenheiro Civil<br>CREA MA n° 111592528-8 |
| **Secretário Municipal de Obras E Infraestrutura: SEBASTIÃO PRADO COSTA**<br>**PREFEITURA MUNICIPAL DE BACURITUBA**<br>**CNPJ: 01.612.534/0001-31**<br>**Portaria: 01/2025** | **ENG. CIVIL: CRISTIANO SANTOS MEDEIROS**<br>**CPF: 037.591.343-27**<br>**CREA: RNP: 111592528-8**<br>**Registro: 1115925288MA**<br>**Portaria: 01/2025** |

**Bacurituba/MA, 05 de maio de 2025.**



Este documento encontra-se registrado no Conselho Regional de Engenharia e Agronomia do Estado do Maranhão, vinculado à Certidão nº 928364/2025, em 12/05/2025 emitida

Certidão nº 928364/2025
12/05/2025, 15:07
Chave de Impressão: dZ76B
O documento neste ato registrado foi emitido em 12/05/2025 e contém 3 folhas

Prefeitura Mun. de Nova Colinas-MA
000767
Assinatura

PREFEITURA DE BACURITUBA
COMPROMISSO E TRABALHO

**PREFEITURA MUNICIPAL DE BACURITUBA**
**CNPJ: 01.612.534/0001-31**
**RUA BENJAMIM CONSTANT, S/N, CENTRO, BACURITUBA-MA, CEP: 65233000**

## PLANILHA DE QUANTIDADES

**OBRA:**
CONTRATAÇÃO DE EMPRESA ESPECIALIZADA PARA EXECUÇÃO DOS SERVIÇOS DE ENGENHARIA DE RECUPERAÇÃO DE ESTRADAS VICINAIS NA ZONA RURAL DO MUNICÍPIO DE BACURITUBA/MA.

**Bancos** | **B.D.I.** 20,02% | **Encargos Sociais** Não Desonerado: Horista: 74,59% Mensalista: 39,56%

**PROCESSO ADMINISTRATIVO Nº** 2904.01/2024
**CONTRATO Nº** 1207.01/2024
**CONCORRÊNCIA ELETRÔNICA Nº** 001/2024.
**ART DE EXECUÇÃO:** MA20240812861 // PERIODO DE EXECUÇÃO/PRAZO CONTRATUAL: 12/07/2024 A 12/10/2024
ART DE FISCALIZAZÇÃO: MA20250869748 // PERIODO DE EXECUÇÃO/PRAZO CONTRATUAL: 12/07/2024 A 24/01/2025

**Orçamento Sintético**

| Item | Código | Banco | Descrição | Und | Quant. | Valor Unit | Total | Peso (%) |
|---|---|---|---|---|---|---|---|---|
| 1 | | | PROJETO EXECUTIVO | | | | | |
| 1.1 | 1073 | Próprio | PROJETO EXECUTIVO - ELABORAÇÃO DE PROJETO EXECUTIVO | UND | 1 | | | |
| 2 | | | SERVIÇOS PRELIMINARES | | | | | |
| 2.1 | 74209/001 | SINAPI | PLACA DE OBRA EM CHAPA DE AÇO GALVANIZADO | m² | 8 | | | |
| 2.2 | 1074 | Próprio | Mobilização e Desmobilização de Equipamento | UN | 1 | | | |
| 2.3 | 1075 | Próprio | ART - para o exercício 2024 | UN | 1 | | | |
| 3 | | | ADMINISTRAÇÃO LOCAL | | | | | |
| 3.1 | 1077 | Próprio | ADMINISTRAÇÃO DA OBRA | MÊS | 3 | | | |
| 4 | | | DESMATAMENTO E LIMPEZA | | | | | |
| 4.1 | 98525 | SINAPI | LIMPEZA MECANIZADA DE CAMADA VEGETAL, VEGETAÇÃO E PEQUENAS ÁRVORES (DIÂMETRO DE TRONCO MENOR QUE 0,20 M), COM TRATOR DE ESTEIRAS AF_05/2018 | m² | 4000 | | | |
| 4.2 | 93589 | SINAPI | TRANSPORTE COM CAMINHÃO BASCULANTE DE 14 M³, EM VIA URBANA EM REVESTIMENTO PRIMÁRIO (UNIDADE: M3XKM). AF_07/2020 | M3XKM | 20000 | | | |
| 5 | | | TERRAPLENAGEM | | | | | |
| 5.1 | 101126 | SINAPI | ESCAVAÇÃO HORIZONTAL, INCLUINDO CARGA E DESCARGA EM SOLO DE 1A CATEGORIA COM TRATOR DE ESTEIRAS (170HP/LÂMINA: 5,20M3). AF_07/2020 | m³ | 6954 | | | |
| 5.2 | 93589 | SINAPI | TRANSPORTE COM CAMINHÃO BASCULANTE DE 14 M³, EM VIA URBANA EM REVESTIMENTO PRIMÁRIO (UNIDADE: M3XKM). AF_07/2020 | M3XKM | 6954 | | | |
| 5.4 | 1076 | Próprio | VALETAS E SAÍDAS LATERAIS DE ÁGUAS (BIGODES EXECUTADAS COM MOTONIVELADORA) | M | 1000 | | | |
| 6 | | | REVESTIMENTO PRIMÁRIO | | | | | |
| 6.2 | 101126 | SINAPI | ESCAVAÇÃO HORIZONTAL, INCLUINDO CARGA E DESCARGA EM SOLO DE 1A CATEGORIA COM TRATOR DE ESTEIRAS (170HP/LÂMINA: 5,20M3). AF_07/2020 | m³ | 2200 | | | |
| 6.3 | 93589 | SINAPI | TRANSPORTE COM CAMINHÃO BASCULANTE DE 10 M³, EM VIA URBANA EM REVESTIMENTO PRIMÁRIO (UNIDADE: M3XKM). AF_07/2020 | M3XKM | 2200 | | | |
| 7 | | | DRENAGEM | | | | | |
| 7.1 | 0804039 | SICRO3 | Corpo de BSTC D = 1,00 m PA2 - areia, brita e pedra de mão comerciais | m | 5 | | | |
| 7.2 | 0804121 | SICRO3 | Boca de BSTC D = 1,00 m - esconsidade 0° - areia e brita comerciais - alas retas | un | 5 | | | |
| 7.3 | 0804031 | SICRO3 | Corpo de BSTC D = 0,60 m PA2 - areia, brita e pedra de mão comerciais | m | 0 | | | |
| 7.4 | 0804101 | SICRO3 | Boca de BSTC D = 0,60 m - esconsidade 0° - areia e brita comerciais - alas retas | un | 0 | | | |
| 7.5 | 0804023 | SICRO3 | Corpo de BSTC D = 0,60 m PA2 - areia, brita e pedra de mão comerciais | m | 0 | | | |
| 7.6 | 0804081 | SICRO3 | Boca de BSTC D = 0,60 m - esconsidade 0° - areia e brita comerciais - alas retas | un | 0 | | | |
| 7.7 | 0804189 | SICRO3 | Corpo de BDTC D = 1,00 m PA1 - areia, brita e pedra de mão comerciais | m | 3 | | | |
| 7.8 | 0804233 | SICRO3 | Boca de BDTC D = 1,00 m - esconsidade 0° - areia e brita comerciais - alas retas | un | 3 | | | |
| 7.9 | 0804013 | SICRO3 | Corpo de BSTC D = 0,40 m PA1 - areia, brita e pedra de mão comerciais | m | 0 | | | |
| 7.10 | 0804061 | SICRO3 | Boca de BSTC D = 0,40 m - esconsidade 0° - areia e brita comerciais - alas retas | un | 0 | | | |
| 8 | | | RECUPERAÇÃO AMBIENTAL | | | | | |
| 8.1 | 1079 | Próprio | Reparação de danos físicos ao meio ambiente | M² | 60000 | | | |
| 69545.5 | 96386 | SINAPI | EXECUÇÃO E COMPACTAÇÃO DE BASE E OU SUB BASE PARA PAVIMENTAÇÃO DE SOLOS DE COMPORTAMENTO LATERÍTICO (ARENOSO) - EXCLUSIVE SOLO, ESCAVAÇÃO, CARGA E TRANSPORTE. AF_11/2019 | m³ | 9654 | | | |
| | | | | | Total sem BDI | | | |
| | | | | | Total do BDI | | | |
| | | | | | Total Geral | | | |

SEBASTIÃO PRADO COSTA
Sec. Munic. de Obras e Infraestrutura
Prefeitura Municipal de Bacuritube
CNPJ: 01.612.534/0001-31

Cristiano Santos Medeiros
CPF: 037.591.343-27
Engenheiro Civil
CREA MA nº 111592528-8

Este documento encontra-se registrado no Conselho Regional de Engenharia e Agronomia do Estado do Maranhão, vinculado à Certidão nº 928364/2025, em 12/05/2025 emitida

Certidão nº 928364/2025
12/05/2025, 15:07
Chave de Impressão: dZ76B
O documento neste ato registrado foi emitido em 12/05/2025 e contém 3 folhas

Prefeitura Municipal de Nova Colinas-MA
Fls: 000768
Assinatura

PREFEITURA DE BACURITUBA
COMPROMISSO E TRABALHO

**PREFEITURA MUNICIPAL DE BACURITUBA**
**CNPJ: 01.612.534/0001-31**
**RUA BENJAMIM CONSTANT, S/N, CENTRO, BACURITUBA-MA, CEP: 65233000**

## PLANILHA DE QUANTIDADES

**OBRA:**
CONTRATAÇÃO DE EMPRESA ESPECIALIZADA PARA EXECUÇÃO DOS SERVIÇOS DE ENGENHARIA DE RECUPERAÇÃO DE ESTRADAS VICINAIS NA ZONA RURAL DO MUNICÍPIO DE BACURITUBA/MA.

**Bancos** | **B.D.I.** 20,02% | **Encargos Sociais** Não Desonerado: Horista: 74,59% Mensalista: 39,66%

**PROCESSO ADMINISTRATIVO Nº** 2904.01/2024
**CONTRATO Nº** 1207.01/2024
**CONCORRÊNCIA ELETRÔNICA Nº** 001/2024.
**ART DE EXECUÇÃO:** MA20240812861 // PERIODO DE EXECUÇÃO/PRAZO CONTRATUAL: 12/07/2024 A 12/10/2024
ART DE FISCALIZAZÇÃO: MA20250869748 // PERIODO DE EXECUÇÃO/PRAZO CONTRATUAL: 12/07/2024 A 24/01/2025

**Orçamento Sintético**

| Item | Código | Banco | Descrição | Und | Quant. | Valor Unit | Total | Peso (%) |
|---|---|---|---|---|---|---|---|---|

**Bacurituba - MA, 05 de maio de 2025.**

**REPRESENTANTE DA CONTRATANTE:**

SEBASTIÃO PRADO COSTA
Sec. Munic. de Obras e Infraestrutura
Prefeitura Municipal de Bacuritube
CNPJ: 01.612.534/0001-31

**Secretário Municipal de Obras E Infraestrutura:**
**SEBASTIÃO PRADO COSTA**
**PREFEITURA MUNICIPAL DE BACURITUBA**
**CNPJ: 01.612.534/0001-31**
**Portaria: 01/2025**

**RESPONSÁVEL TÉCNICO FISCAL:**

Cristiano Santos Medeiros
CPF: 037.591.343-27
Engenheiro Civil
CREA MA nº 111592528-8

**ENG. CIVIL: CRISTIANO SANTOS MEDEIROS**
**CPF: 037.591.343-27**
**CREA: RNP: 111592528-8**
**Registro: 1115925288MA**
**Portaria: 04/2021**

Este documento encontra-se registrado no Conselho Regional de Engenharia e Agronomia do Estado do Maranhão, vinculado à Certidão nº 928364/2025, em 12/05/2025 emitida

Certidão nº 928364/2025
12/05/2025, 15:07
Chave de Impressão: dZ76B
O documento neste ato registrado foi emitido em 12/05/2025 e contém 3 folhas

Certidão de Acervo Técnico - CAT
Resolução Nº 1025 de 30 de Outubro de 2009
Resolução Nº 218 de 29 de Junho de 1973

**CREA-MA**

Conselho Regional de Engenharia e Agronomia do Estado do Maranhão

CAT COM REGISTRO DE ATESTADO

880847/2023

Atividade concluída

Prefeitura Municipal de Nova Colinas-MA
000769
Assinatura

CERTIFICAMOS, em cumprimento ao disposto na Resolução nº 1.025, de 30 de outubro de 2009, do Confea, que consta dos assentamentos deste Conselho Regional de Engenharia e Agronomia do Estado do Maranhão - Crea-MA, o Acervo Técnico do profissional **JONAS LIMA SILVA** referente à(s) Anotação(ões) de Responsabilidade Técnica - ART abaixo discriminada(s):

Profissional: **JONAS LIMA SILVA**
Registro: **38154PI** RNP: **1919811184**
Titulo profissional: ENGENHEIRO CIVIL

Número da ART: **MA20220575358** Tipo de ART: OBRA / SERVIÇO Registrada em: 07/10/2022 Baixada em: 01/03/2023
Forma de registro: INICIAL Participação técnica: INDIVIDUAL
Empresa contratada: **VJ MIGUEL ENGENHARIA LTDA**

Contratante: **PREFEITURA MUNICIPAL DE PRESIDENTE DUTRA** CPF/CNPJ: **06.138.366/0001-08**
Endereço do contratante: AVENIDA ALDIR LEDA Nº: S/N
Complemento: Bairro: TARUMÃ
Cidade: PRESIDENTE DUTRA UF: MA CEP: 65760000
Contrato: 20220920.006 Celebrado em: 20/09/2022
Valor do contrato: R$ 232.210,40 Tipo de contratantee: Pessoa Juridica de Direito Público
Ação institucional: Outros
Endereço da obra/serviço: POVOADO RODAGEM Nº: S/N
Complemento: ESTRADA VICINAL DO POVOADO RODAGEM Bairro: ZONA RURAL
Cidade: PRESIDENTE DUTRA UF: MA CEP: 65760000
Coordenadas Geográficas: -5.424387, -44.472320
Data de início: 28/09/2022 Conclusão efetiva: 28/10/2022
Finalidade: Outro
Proprietário: PREFEITURA MUNICIPAL DE PRESIDENTE DUTRA CPF/CNPJ: 06.138.366/0001-08

Atividade Técnica: **16 - Execução** ESTRUTURAS > OBRAS DE ARTE > #2.6.1 - DE PONTES 49 - Execução de obra 108.00 metro quadrado; **16 - Execução** ESTRUTURAS > PRÉ-MOLDADOS E PRÉ-FABRICADOS > #2.8.1 - DE ESTRUTURA DE CONCRETO PRÉ-FABRICADO 49 - Execução de obra 132.00 metro quadrado;

**Observações**

REFERENTE A CONSTRUÇÃO DE UMA PONTE PRÉ MOLDADA NO POVOADO RODAGEM, ZONA RURAL, NO MUNICIPIO DE PRESIDENTTE DUTRA COM 36 M.

**Informações Complementares**

CERTIFICAMOS, finalmente, que se encontra vinculado à presente Certidão de Acervo Técnico – CAT, o atestado contendo 4 folha(s), expedido pelo contratante da obra/serviço, a quem cabe a responsabilidade pela veracidade e exatidão das informações nele constantes.

**Certidão de Acervo Técnico nº 880847/2023**
**26/06/2023, 09:48**
**d50W1**

A Certidão de Acervo Técnico (CAT) à qual o atestado está vinculado constituirá prova da capacidade técnico-profissional da pessoa jurídica somente se o responsável técnico indicado estiver ou venha a ser integrado ao seu quadro técnico por meio de declaração entregue no momento da habilitação ou da entrega das propostas.

Certificamos que se encontra vinculado à presente CAT o atestado apresentado em cumprimento à Lei nº 8.666/93, expedido pela pessoa jurídica contratante, a quem cabe a responsabilidade pela veracidade e exatidão das informações nele constantes. É de responsabilidade deste Conselho a verificação da atividade profissional em conformidade com a Lei nº 5.194/66 e Resoluções do Conselho Federal de Engenharia e Agronomia - CONFEA.

Esta certidão perderá a validade, caso ocorra qualquer alteração posterior dos elementos cadastrais nela contidos.

Fica(m) Excluído(s), no entanto, o(s) serviço(s) cujas atribuições não competem ao(s) profissional(is) em questão.

A autenticidade desta Certidão pode ser verificada em: https://crea-ma.sitac.com.br/publico/, com a chave: d50W1

000770

Assinatura

PREFEITURA MUNICIPAL DE PRESIDENTE DUTRA MARANHÃO
CNPJ: 06.138.366/0001-08

# ATESTADO DE CAPACIDADE TÉCNICA

Atestamos para os devidos fins que a empresa **VJ MIGUEL ENGENHARIA LTDA**, estabelecida na **Rua Almir Assis, Nº 1001 – Centro – Gonçalves Dias – MA**, CEP: **65.775-000**, inscrita pelo CNPJ sob o Nº **42.764.435/0001-52**, executou a obra de construção de ponte pré-moldada localizada na estrada vicinal do povoado Rodagem, sn, zona rural, no município de Presidente Dutra. Para a Prefeitura Municipal de Presidente Dutra-MA.

Com as seguintes características:

1- Descrição dos serviços em anexo.
2- Obra concluída e recebida.
3- ART Nº MA20220575358
4- Técnico responsável Eng. Civil: Jonas Lima Silva
5- CREA: 191981118-4.
6- Contrato 20220920.006
7- Período de 28/09/2022 a 28-10-2022

Atestamos ainda que a empresa VJ MIGUEL ENGENHARIA LTDA, teve bom desempenho cumprindo tecnicamente os termos do contrato e demais exigências legais inexistindo fato que desabone sua idoneidade.

Temporariamente restritos ao exposto, enviamos nosso voto de estima e consideração.

**23 de junho de 2023, Presidente Dutra – MA.**

RAIMUNDO ALVES CARVALHO:00176925805

Assinado digitalmente por RAIMUNDO ALVES CARVALHO:00176925805
ND: C=BR, O=ICP-Brasil, OU=Secretaria da Receita Federal do Brasil - RFB, OU=RFB e-CPF A1, OU=EM BRANCO1, OU=29639331000124, OU=presencial, CN=RAIMUNDO ALVES CARVALHO:00176925805
Razão: Eu sou o autor deste documento
Localização: Presidente Dutra, MA
Foxit PDF Reader Versão: 12.1.0

Fellipe Vinicius da Cruz Sousa
Engenheiro Civil
CREA-MA 1116369265

**CONTRATANTE:** PREFEITURA MUNICIPAL DE PRESIDENTE DUTRA - MA
**CNPJ:** 06.138.366/0001-08

**NOME:** FELIPE VINÍCIUS DA CRUZ SOUSA
**CREA:1116369265**
**CARGO/FUNÇÃO:** ENGENHEIRO FISCAL

**Avenida Adir Leda, s/n, Bairro Tarumã - Centro Administrativo Ciro Evangelista - cep: 65.760-000; fone: (99) 98476-9208, gabinete@presidentedutra.ma.gov.br.**

Este documento encontra-se registrado no Conselho Regional de Engenharia e Agronomia do Estado do Maranhão, vinculado à Certidão nº 880847/2023, em 26/06/2023 emitida

Certidão nº 880847/2023
27/06/2023, 09:57
Chave de Impressão: d50W1
O documento neste ato registrado foi emitido em 26/06/2023 e contém 4 folhas

Prefeitura Municipal Nova Colinas MA
000771
Assinatura

PREFEITURA MUNICIPAL DE PRESIDENTE DUTRA MARANHÃO
CNPJ: 06.138.366/0001-08

PRESIDENTE DUTRA
PREFEITURA

**OBRA**
**CONSTRUÇÃO DE PONTE PRÉ MOLDADA NA ESTRADA VICINAL DO POVOADO RODAGEM, ZONA RURAL, NO MUNICIPIO DE PRESIDENTE DUTRA - MA.**

**B.D.I.**
**24,0%**

**Encargos Sociais**
**Não Desonerado:**
**Horista: 76,76%**
**Mensalista: 41,75%**

**Orçamento Sintético**

| Item | Descrição | Und | Quant. | Valor Unit | Valor Unit com BDI | Total |
|---|---|---|---|---|---|---|
| 1 | **SERVIÇOS PRELIMINARES** | | | | | |
| 1.1 | PLACA DE OBRA EM CHAPA DE ACO GALVANIZADO | m² | 6 | | | |
| 1.2 | LOCACAO DA OBRA, COM USO DE EQUIPAMENTOS TOPOGRAFICOS, INCLUSIVE NIVELADOR | m² | 144 | | | |
| 1.3 | ESCAVAÇÃO VERTICAL A CÉU ABERTO, INCLUINDO CARGA, DESCARGA E TRANSPORTE, EM SOLO DE 1ª CATEGORIA COM ESCAVADEIRA HIDRÁULICA (CAÇAMBA: 0,8 M³ / 111 HP), FROTA DE 3 CAMINHÕES BASCULANTES DE 14 M³, DMT DE 0,2 KM E VELOCIDADE MÉDIA 4 KM/H. AF_12/2013 | m³ | 4000 | | | |
| 2 | **EXECUÇÃO DE EMBASAMENTO EM RACHÃO** | | | | | |
| 2.1 | EMBASAMENTO DE MATERIAL GRANULAR - RACHAO | m³ | 30 | | | |
| 2.2 | LASTRO COM PREPARO DE FUNDO, LARGURA MAIOR OU IGUAL A 1,5 M, COM CAMADA DE BRITA, LANÇAMENTO MECANIZADO. AF_08/2020 | m² | 10 | | | |
| 3 | **INFRA - ESTRUTURA SAPATAS** | | | | | |
| 3.1 | ENSECADEIRA DE MADEIRA COM PAREDE SIMPLES | m² | 158,7 | | | |
| 3.2 | ESCAVACAO MANUAL DE VALA EM LODO, DE 1,5 ATE 3M, EXCLUINDO ESGOTAMENTO/ESCORAMENTO. | m³ | 6,1 | | | |
| 3.3 | MARTELO PERFURADOR PNEUMÁTICO MANUAL, HASTE 25 X 75 MM, 21 KG - MANUTENÇÃO. AF_12/2015 | H | 40 | | | |
| 3.3 | ESCAVAÇÃO MECANIZADA DE VALA COM PROF. MAIOR QUE 1,5 M ATÉ 3,0 M (MÉDIA MONTANTE E JUSANTE/UMA COMPOSIÇÃO POR TRECHO), RETROESCAV. (0,26 M3), LARG. DE 0,8 M A 1,5 M, EM SOLO MOLE, LOCAIS COM BAIXO NÍVEL DE INTERFERÊNCIA. AF_02/2021 | m³ | 8,12 | | | |
| 3.4 | ARMAÇÃO DE ESTRUTURAS DE CONCRETO ARMADO, EXCETO VIGAS, PILARES, LAJES E FUNDAÇÕES, UTILIZANDO AÇO CA-50 DE 20,0 MM - MONTAGEM. AF_12/2015 | KG | 800 | | | |
| 3.5 | FORMA TABUA PARA CONCRETO EM FUNDACAO, C/ REAPROVEITAMENTO 2X. | m² | 62,5 | | | |
| 3.6 | ARMAÇÃO DE ESTRUTURAS DE CONCRETO ARMADO, EXCETO VIGAS, PILARES, LAJES E FUNDAÇÕES, UTILIZANDO AÇO CA-50 DE 6,3 MM - MONTAGEM. AF_12/2015 | KG | 425 | | | |
| 3.7 | ARMAÇÃO DE ESTRUTURAS DE CONCRETO ARMADO, EXCETO VIGAS, PILARES, LAJES E FUNDAÇÕES, UTILIZANDO AÇO CA-50 DE 16,0 MM - MONTAGEM. AF_12/2015 | KG | 1267,5 | | | |
| 3.8 | CONCRETO FCK = 30MPA, TRAÇO 1:2,1:2,5 (EM MASSA SECA DE CIMENTO/ AREIA MÉDIA/ BRITA 1) - PREPARO MECÂNICO COM BETONEIRA 400 L. AF_05/2021 | m³ | 73,12 | | | |
| 3.9 | CONCRETAGEM DE BLOCOS DE COROAMENTO E VIGAS BALDRAMES, FCK 30 MPA, COM USO DE BOMBA -LANÇAMENTO, ADENSAMENTO E ACABAMENTO. AF_06/2017 | m³ | 78,13 | | | |
| 3.10 | Estaca trilho TR 68 - fornecimento e cravação | m | 650 | | | |
| 3.11 | Tubo de concreto PA1 comercial para drenagem - D = 1,20 m - fornecimento e instalação | m | 32 | | | |
| 4 | **MESOESTRUTURA CORTINA DE CONTENÇÃO** | | | | | |
| 4.1 | MONTAGEM E DESMONTAGEM DE FÔRMA DE PILARES RETANGULARES E ESTRUTURAS SIMILARES, PÉ-DIREITO DUPLO, EM CHAPA DE MADEIRA COMPENSADA RESINADA, 2 UTILIZAÇÕES. AF_09/2020 | m² | 400 | | | |
| 4.2 | ARMAÇÃO DE PILAR OU VIGA DE UMA ESTRUTURA CONVENCIONAL DE CONCRETO ARMADO EM UMA EDIFICAÇÃO TÉRREA OU SOBRADO UTILIZANDO AÇO CA-50 DE 6,3 MM - MONTAGEM. AF_12/2015 | KG | 230 | | | |
| 4.3 | ARMAÇÃO DE PILAR OU VIGA DE UMA ESTRUTURA CONVENCIONAL DE CONCRETO ARMADO EM UMA EDIFICAÇÃO TÉRREA OU SOBRADO UTILIZANDO AÇO CA-50 DE 12,5 MM - MONTAGEM. AF_12/2015 | KG | 3200 | | | |
| 4.4 | CONCRETO FCK = 30MPA, TRAÇO 1:2,1:2,5 (EM MASSA SECA DE CIMENTO/ AREIA MÉDIA/ BRITA 1) - PREPARO MECÂNICO COM BETONEIRA 400 L. AF_05/2021 | m³ | 60 | | | |
| 4.5 | CONCRETAGEM DE BLOCOS DE COROAMENTO E VIGAS BALDRAMES, FCK 30 MPA, COM USO DE BOMBA -LANÇAMENTO, ADENSAMENTO E ACABAMENTO. AF_06/2017 | m³ | 58,12 | | | |
| 5 | **SUPRAESTRUTURA VIGAS TRANSVERSAIS** | | | | | |

Fellipe Vinicius da Cruz Sousa
Engenheiro Civil
CREA-MA 1116369265

Avenida Adir Leda, s/n, Bairro Tarumã - Centro Administrativo Ciro Evangelista - cep: 65.760-000 ; fone: (99) 98476-9208, gabinete@presidentedutra.ma.gov.br.

RAIMUNDO ALVES CARVALHO:00176925805
Assinado digitalmente por RAIMUNDO ALVES CARVALHO:00176925805
NO: CHPR, OI=ICP-Brasil, OU=Secretaria da Receita Federal do Brasil - RFB, OU=RFB e-CPF A1, OU=EM BRANCO, OU=29630531000104, OU=presencial, CN=RAIMUNDO ALVES CARVALHO:00176925805
Razão: Eu sou o autor deste documento
Localização: Presidente Dutra, MA
Foxit PDF Reader Versão: 12.1.0

Este documento encontra-se registrado no Conselho Regional de Engenharia e Agronomia do Estado do Maranhão, vinculado à Certidão nº 880847/2023, em 26/06/2023 emitida

Certidão nº 880847/2023
27/06/2023, 09:57
Chave de Impressão: d50W1
O documento neste ato registrado foi emitido em 26/06/2023 e contém 4 folhas

Prefeitura Mun. de Presidente Dutra
000772
Assinatura

PREFEITURA MUNICIPAL DE PRESIDENTE DUTRA MARANHÃO
CNPJ: 06.138.366/0001-06

PRESIDENTE DUTRA
PREFEITURA

**OBRA**
**CONSTRUÇÃO DE PONTE PRÉ MOLDADA NA ESTRADA VICINAL DO POVOADO RODAGEM, ZONA RURAL, NO MUNICIPIO DE PRESIDENTE DUTRA - MA.**

**B.D.I.**
24,0%

**Encargos Sociais**
**Não Desonerado:**
**Horista: 76,76%**
**Mensalista: 41,75%**

**Orçamento Sintético**

| Item | Descrição | Und | Quant. | Valor Unit | Valor Unit com BDI | Total |
|---|---|---|---|---|---|---|
| 5.1 | MONTAGEM E DESMONTAGEM DE FÔRMA DE PILARES RETANGULARES E ESTRUTURAS SIMILARES, PÉ-DIREITO DUPLO, EM CHAPA DE MADEIRA COMPENSADA RESINADA, 2 UTILIZAÇÕES. AF_09/2020 | m² | 16 | | | |
| 5.2 | ARMAÇÃO DE PILAR OU VIGA DE UMA ESTRUTURA CONVENCIONAL DE CONCRETO ARMADO EM UMA EDIFICAÇÃO TÉRREA OU SOBRADO UTILIZANDO AÇO CA-50 DE 6,3 MM - MONTAGEM. AF_12/2015 | KG | 25 | | | |
| 5.3 | ARMAÇÃO DE PILAR OU VIGA DE UMA ESTRUTURA CONVENCIONAL DE CONCRETO ARMADO EM UMA EDIFICAÇÃO TÉRREA OU SOBRADO UTILIZANDO AÇO CA-50 DE 12,5 MM - MONTAGEM. AF_12/2015 | KG | 0 | | | |
| 5.4 | CONCRETO FCK = 30MPA, TRAÇO 1:2,1:2,5 (EM MASSA SECA DE CIMENTO/ AREIA MÉDIA/ BRITA 1) - PREPARO MECÂNICO COM BETONEIRA 400 L. AF_05/2021 | m³ | 3 | | | |
| 5.5 | ARMAÇÃO DE PILAR OU VIGA DE UMA ESTRUTURA CONVENCIONAL DE CONCRETO ARMADO EM UMA EDIFICAÇÃO TÉRREA OU SOBRADO UTILIZANDO AÇO CA-50 DE 16,0 MM - MONTAGEM. AF_12/2015 | KG | 132,55 | | | |
| 5.5 | CONCRETAGEM DE EDIFICAÇÕES (PAREDES E LAJES) FEITAS COM SISTEMA DE FÔRMAS MANUSEÁVEIS, COM CONCRETO USINADO BOMBEÁVEL FCK 25 MPA - LANÇAMENTO, ADENSAMENTO E ACABAMENTO (EXCLUSIVE BOMBA LANÇA). AF_10/2021 | m³ | 42,6 | | | |
| 6 | **SUPRAESTRUTURA VIGAS PRÉ-MOLDADAS** | | | | | |
| 6.1 | MONTAGEM E DESMONTAGEM DE FÔRMA DE VIGA, ESCORAMENTO COM GARFO DE MADEIRA, PÉ-DIREITO DUPLO, EM CHAPA DE MADEIRA PLASTIFICADA, 10 UTILIZAÇÕES. AF_09/2020 | m² | 28 | | | |
| 6.2 | ARMAÇÃO DE PILAR OU VIGA DE UMA ESTRUTURA CONVENCIONAL DE CONCRETO ARMADO EM UMA EDIFICAÇÃO TÉRREA OU SOBRADO UTILIZANDO AÇO CA-50 DE 8,0 MM - MONTAGEM. AF_12/2015 | KG | 1060 | | | |
| 6.3 | ARMAÇÃO DE PILAR OU VIGA DE UMA ESTRUTURA CONVENCIONAL DE CONCRETO ARMADO EM UMA EDIFICAÇÃO TÉRREA OU SOBRADO UTILIZANDO AÇO CA-50 DE 16,0 MM - MONTAGEM. AF_12/2015 | KG | 6000 | | | |
| 6.4 | CONCRETO FCK = 30MPA, TRAÇO 1:2,1:2,5 (EM MASSA SECA DE CIMENTO/ AREIA MÉDIA/ BRITA 1) - PREPARO MECÂNICO COM BETONEIRA 400 L. AF_05/2021 | m³ | 50 | | | |
| 6.5 | CONCRETAGEM DE BLOCOS DE COROAMENTO E VIGAS BALDRAMES, FCK 30 MPA, COM USO DE BOMBA -LANÇAMENTO, ADENSAMENTO E ACABAMENTO. AF_06/2017 | m³ | 58,12 | | | |
| 7 | **SUPRAESTRUTURA LAJE** | | | | | |
| 7.1 | ARMAÇÃO DE LAJE DE UMA ESTRUTURA CONVENCIONAL DE CONCRETO ARMADO EM UMA EDIFICAÇÃO TÉRREA OU SOBRADO UTILIZANDO AÇO CA-50 DE 16,0 MM - MONTAGEM. AF_12/2015 | KG | 4000 | | | |
| 7.2 | CONCRETO FCK = 30MPA, TRAÇO 1:2,1:2,5 (EM MASSA SECA DE CIMENTO/ AREIA MÉDIA/ BRITA 1) - PREPARO MECÂNICO COM BETONEIRA 400 L. AF_05/2021 | m³ | 45 | | | |
| 7.3 | GUINDASTE HIDRÁULICO AUTOPROPELIDO, COM LANÇA TELESCÓPICA 28,80 M, CAPACIDADE MÁXIMA 30 T, POTÊNCIA 97 KW, TRAÇÃO 4 X 4 - CHP DIURNO. AF_11/2014 | CHP | 60 | | | |
| 7.4 | LONGARINA CONCRETO ARMADO - VIGA I 0,90 x 0,57 x 12m UND | UND | 38 | | | |
| 8 | **SUPRAESTRUTURA - PROTEÇÕES LATERAIS** | | | | | |
| 8.1 | MONTAGEM E DESMONTAGEM DE FÔRMA DE VIGA, ESCORAMENTO COM GARFO DE MADEIRA, PÉ-DIREITO DUPLO, EM CHAPA DE MADEIRA RESINADA, 2 UTILIZAÇÕES. AF_09/2020 | m² | 36 | | | |
| 8.2 | ARMAÇÃO DE PILAR OU VIGA DE UMA ESTRUTURA CONVENCIONAL DE CONCRETO ARMADO EM UMA EDIFICAÇÃO TÉRREA OU SOBRADO UTILIZANDO AÇO CA-50 DE 6,3 MM - MONTAGEM. AF_12/2015 | KG | 200 | | | |
| 8.3 | ARMAÇÃO DE PILAR OU VIGA DE UMA ESTRUTURA CONVENCIONAL DE CONCRETO ARMADO EM UMA EDIFICAÇÃO TÉRREA OU SOBRADO UTILIZANDO AÇO CA-50 DE 12,5 MM - MONTAGEM. AF_12/2015 | KG | 738 | | | |
| 8.4 | CONCRETO FCK = 30MPA, TRAÇO 1:2,1:2,5 (EM MASSA SECA DE CIMENTO/ AREIA MÉDIA/ BRITA 1) - PREPARO MECÂNICO COM BETONEIRA 400 L. AF_05/2021 | m³ | 5,76 | | | |
| 9 | **GUARDA CORPO** | | | | | |

Fellipe Vinicius da Cruz Sousa
Engenheiro Civil
CREA-MA 1116369265

Avenida Adir Leda, s/n, Bairro Tarumã - Centro Administrativo Ciro Evangelista - cep: 65.760-000 ; fone: (99) 98476-9208, gabinete@presidentedutra.ma.gov.br.

RAIMUNDO ALVES CARVALHO:00176925805
Assinado digitalmente por RAIMUNDO ALVES CARVALHO:00176925805
ICC-CHBR, OHCP-Brasil, OU=Secretaria da Receita Federal do Brasil - RFB, OU=RFB e-CPF A1, OU=(EU BRASIL), OU=06138336000104, Cliunpresencial, CN=RAIMUNDO ALVES CARVALHO:00176925805
Razão: Eu sou o autor deste documento
Localização: Presidente Dutra, MA
Foxit PDF Reader Versão: 12.1.0

Este documento encontra-se registrado no Conselho Regional de Engenharia e Agronomia do Estado do Maranhão, vinculado à Certidão nº 880847/2023, emitida em 26/06/2023

Certidão nº 880847/2023
27/06/2023, 09:57
Chave de Impressão: d50W1
O documento neste ato registrado foi emitido em 26/06/2023 e contém 4 folhas

Prefeitura Mun. de Nova Colinas-MA
Doc. 000773
Assinatura

PREFEITURA MUNICIPAL DE PRESIDENTE DUTRA MARANHÃO
CNPJ: 06.138.366/0001-08

**OBRA**
**CONSTRUÇÃO DE PONTE PRÉ MOLDADA NA ESTRADA VICINAL DO POVOADO RODAGEM, ZONA RURAL, NO MUNICIPIO DE PRESIDENTE DUTRA - MA.**

**B.D.I.**
24,0%

**Encargos Sociais**
**Não Desonerado:**
**Horista: 76,76%**
**Mensalista: 41,75%**

**Orçamento Sintético**

| Item | Descrição | Und | Quant. | Valor Unit | Valor Unit com BDI | Total |
|---|---|---|---|---|---|---|
| 9.1 | GUARDA-CORPO DE AÇO GALVANIZADO DE 1,10M DE ALTURA, MONTANTES TUBULARES DE 1.1/2"ESPAÇADOS DE 1,20M, TRAVESSA SUPERIOR DE 2; GRADIL FORMADO POR BARRAS CHATAS EM FERRO DE 32X4,8MM, FIXADO COM CHUMBADOR MECÂNICO. AF_04/2019_P | M | 36 | | | |
| 10 | **MOVIMENTO DE TERRA** | | | | | |
| 10.1 | ESCAVAÇÃO MECANIZADA DE VALA COM PROF. DE 3,0 M ATÉ 4,5 M(MÉDIA MONTANTE E JUSANTE/UMA COMPOSIÇÃO POR TRECHO), ESCAVADEIRA (1,2 M3), LARG. DE 1,5 M A 2,5 M, EM SOLO DE 1A CATEGORIA, EM LOCAIS COM ALTO NÍVEL DE INTERFERÊNCIA. AF_02/2021 | m³ | 390,5 | | | |
| 10.2 | ESCAVAÇÃO HORIZONTAL, INCLUINDO CARGA E DESCARGA EM SOLO DE 1A CATEGORIA COM TRATOR DE ESTEIRAS (100HP/LÂMINA: 2,19M3). AF_07/2020 | m³ | 7265 | | | |
| 10.3 | TRANSPORTE COM CAMINHÃO BASCULANTE DE 10 M³, EM VIA URBANA EM LEITO NATURAL (UNIDADE: M3XKM). AF_07/2020 | M3XKM | 24356 | | | |
| 10.4 | ESPALHAMENTO DE MATERIAL COM TRATOR DE ESTEIRAS. AF_11/2019 | m³ | 7265 | | | |
| 10.5 | Compactação de aterros a 100% do Proctor normal | m³ | 503,75 | | | |
| 10.6 | EXECUÇÃO E COMPACTAÇÃO DE BASE E OU SUB BASE PARA PAVIMENTAÇÃO DE SOLOS DE COMPORTAMENTO LATERÍTICO (ARENOSO) - EXCLUSIVE SOLO, ESCAVAÇÃO, CARGA E TRANSPORTE. AF_11/2019 | m³ | 7285 | | | |
| 11 | **SERVIÇOS FINAIS** | | | | | |
| 11.1 | Pintura de setas e zebrados com tinta acrílica - espessura de 0,6 mm | m² | 36 | | | |
| 11.2 | Placa em aço nº 16 galvanizado com película retrorrefletiva tipo I + III - confecção | m² | 5,17 | | | |
| 11.3 | Suporte para placa de sinalização em madeira de lei tratada 8 x 8 cm - fornecimento e implantação | un | 5,17 | | | |

**Total sem BDI**
**Total do BDI**
**Total Geral**

Fellipe Vinicius da Cruz Sousa
Engenheiro Civil
CREA-MA 1116369265

NOME: FELIPE VINÍCIUS DA CRUZ SOUSA
CREA: 1116369265
CARGO/FUNÇÃO: ENGENHEIRO FISCAL

RAIMUNDO ALVES CARVALHO:00176925805

CONTRATANTE: PREFEITURA MUNICIPAL DE PRESIDENTE DUTRA
CNPJ: 06.138.366/0001-08



Este documento encontra-se registrado no Conselho Regional de Engenharia e Agronomia do Estado do Maranhão, vinculado à Certidão nº 880847/2023, emitida em 26/06/2023

Certidão nº 880847/2023
27/06/2023, 09:57
Chave de Impressão: d50W1
O documento neste ato registrado foi emitido em 26/06/2023 e contém 4 folhas

Conselho Regional de Engenharia e Agronomia do Estado do Maranhão
Avenida dos Holandeses, Quadra 35, Lote 8, Calhau, São Luís/MA
Tel: + 55 (98) 2106-8300 Fax: + 55 (98) 2106-8300 E-mail: faleconosco@creama.org.br
CREA-MA
Impresso em: 27/06/2023, às 09:57.

Certidão de Acervo Técnico - CAT
Resolução Nº 1025 de 30 de Outubro de 2009
Resolução Nº 218 de 29 de Junho de 1973

**CREA-MA**

CAT COM REGISTRO DE ATESTADO
928360/2025
Atividade concluída

Conselho Regional de Engenharia e Agronomia do Estado do Maranhão

Mun. de Nova Colinas-MA
Fls. 000774
Assinatura

CERTIFICAMOS, para os devidos fins, que consta em nossos arquivos o registro de Acervo referente a(s) Anotação(ões) de Responsabilidade(s) Técnica(s) - ARTs, constante(s) da Presente CERTIDÃO, tendo sido comprovada a execução e conclusão da(s) obra(s) e/ou serviço(s) indicado(s) conforme descrição(ões) abaixo.

Profissional: **JONAS LIMA SILVA**
Registro: **124934MA** RNP: **1919811184**
Titulo profissional: ENGENHEIRO CIVIL

Número da ART: **MA20240812857** Tipo de ART: OBRA / SERVIÇO Registrada em: 23/08/2024 Baixada em: 28/04/2025
Forma de registro: INICIAL Participação técnica: INDIVIDUAL
Empresa contratada: **VJ MIGUEL ENGENHARIA LTDA**

Contratante: **MUNICIPIO DE BACURITUBA** CPF/CNPJ: **01.612.534/0001-31**
Endereço do contratante: RUA BENJAMIN CONSTANT Nº: S/N
Complemento: Bairro: Centro
Cidade: BACURITUBA UF: MA CEP: 65233000
Contrato: 0608.01/2024 Celebrado em: 06/08/2024
Valor do contrato: R$ 401.879,87 Tipo de contratante: Pessoa Juridica de Direito Público
Ação institucional: Outros
Endereço da obra/serviço: RUA Santa Teresinha Nº: s/n
Complemento: Bairro: Centro
Cidade: BACURITUBA UF: MA CEP: 65233000
Coordenadas Geográficas: -2.709172, -44.738311
Data de início: 06/08/2024 Conclusão efetiva: 06/01/2025
Finalidade: Infraestrutura
Proprietário: MUNICIPIO DE BACURITUBA CPF/CNPJ: 01.612.534/0001-31

Atividade Técnica: **16 - Execução** ESTRUTURAS > PRÉ-MOLDADOS E PRÉ-FABRICADOS > #2.8.6 - DE BLOCOS DE CONCRETO 49 - Execução de obra 3984000.00 metro quadrado; **16 - Execução** AGRIMENSURA > TERRAPLENAGEM > #36.10.2 - DE VOLUME/ÁREA DE ATERROS - TERRAPLENAGEM 49 - Execução de obra 3984000.00 metro quadrado; **16 - Execução** AGRIMENSURA > TERRAPLENAGEM > #36.10.5 - DE COMPACTAÇÃO - TERRAPLENAGEM 49 - Execução de obra 3984000.00 metro quadrado;

**Observações**

Contratação de empresa especializada para execução dos Serviços de Reconstrução da Rua Santa Terezinha com Recapeamento em Piso Intertravado na Sede do Municipio de Bacurituba- MA. (Processo Administrativo n° 3005.01/2024) Concorrência Eletrônica n° 002/2024.

**Informações Complementares**

CERTIFICAMOS, finalmente, que se encontra vinculado à presente Certidão de Acervo Técnico – CAT, o atestado contendo 2 folha(s), expedido pelo contratante da obra/serviço, a quem cabe a responsabilidade pela veracidade e exatidão das informações nele constantes.

**Certidão de Acervo Técnico nº 928360/2025**
**12/05/2025, 13:47**
**aZD4B**

A Certidão de Acervo Técnico (CAT) à qual o atestado está vinculado constituirá prova da capacidade técnico-profissional da pessoa jurídica somente se o responsável técnico indicado estiver ou venha a ser integrado ao seu quadro técnico por meio de declaração entregue no momento da habilitação ou da entrega das propostas.

Certificamos que se encontra vinculado à presente CAT o atestado apresentado em cumprimento à Lei nº 8.666/93, expedido pela pessoa jurídica contratante, a quem cabe a responsabilidade pela veracidade e exatidão das informações nele constantes. É de responsabilidade deste Conselho a verificação da atividade profissional em conformidade com a Lei nº 5.194/66 e Resoluções do Conselho Federal de Engenharia e Agronomia - CONFEA.

Esta certidão perderá a validade, caso ocorra qualquer alteração posterior dos elementos cadastrais nela contidos.

Fica(m) Excluído(s), no entanto, o(s) serviço(s) cujas atribuições não competem ao(s) profissional(is) em questão.

A autenticidade desta Certidão pode ser verificada em: https://crea-ma.sitac.com.br/publico/, com a chave: aZD4B

000175

Prefeitura Mun. de Nova Colinas-MA
Assinatura

PREFEITURA DE
BACURITUBA
COMPROMISSO E TRABALHO

**PREFEITURA MUNICIPAL DE BACURITUBA**
**CNPJ: 01.612.534/0001-31**
**RUA BENJAMIM CONSTANT, S/N, CENTRO, BACURITUBA-MA, CEP: 65233000**

# ATESTADO DE CAPACIDADE TÉCNICA

ATESTO PARA OS DEVIDOS FINS E A QUEM POSSA INTERESSAR, QUE FORAM PRESTADOS, COM BOM DESEMPENHO E NADA TENHO QUE DESABONE A CONDUTA DO PRESTADOR DE SERVIÇOS PRESCRITOS A BAIXO E COM AS SEGUINTES CARACTERISTICAS ABAIXO:

| | |
|---|---|
| **DADOS DA OBRA/SERVIÇO** | |
| PROCESSO ADMINISTRATIVO | **3005.01/2024** |
| CONTRATO N° | **0608.01/2024** |
| CONCORRÊNCIA ELETRÔNICA Nº | **002/2024** |
| LOCAL DE REALIZAÇÃO DA OBRA / SERVIÇO | Rua Santa Terezinha, S/N, Centro, Município de Bacurituba – MA, cep: 65.233-000, coordenadas: -2.709172, -44.738311. |
| PERIODO DE EXECUÇÃO/PRAZO CONTRATUAL | 06/08/2024 A 06/01/2025 |
| ART DE **EXECUÇÃO** Nº: | MA20240812857 |
| ART: DE **FISCALIZAÇÃO** Nº: | MA20250869697 |
| **DADOS DO CONTRATANTE** | |
| NOME OU RAZÃO SOCIAL: | MUNICIPIO DE BACURITUBA |
| CNPJ: | 01.612.534/0001-31 |
| TIPO DE CONTRATANTE: | PESSOA JURÍDICA DE DIREITO PÚBLICO |
| **DADOS DO PROPRIETÁRIO** | |
| NOME OU RAZÃO SOCIAL | MUNICIPIO DE BACURITUBA |
| CNPJ | 01.612.534/0001-31 |
| TIPO DE CONTRATANTE: | PESSOA JURÍDICA DE DIREITO PÚBLICO |
| **DADOS DA EMPRESA CONTRATADA** | |
| NOME OU RAZÃO SOCIAL: | **VJ MIGUEL ENGENHARIA LTDA** |
| CNPJ: | 42.764.435/0001-52 |
| REGISTRO: | 0005449685-MA |
| **DADOS DO RESPONSÁVEL TÉCNICO** | |
| **RESPOSAVEL TÉCNICO DA EMPRESA:** | **JONAS LIMA SILVA**<br>**RNP: 1919811184**<br>Registro: 124934MA<br>CPF: 056.974.693-06<br>**Engenheiro Civil** |
| **DESCRIÇÃO DOS SERVIÇOS REALIZADOS** | |
| **Nº ART:** MA20240812857<br><br>**Contratação de empresa especializada para execução dos Serviços de Reconstrução da Rua Santa Terezinha com Recapeamento em Piso Intertravado na Sede do Município de Bacurituba- MA.**<br><br>**ABRANGENCIAS CONTRATUAIS:** OS SERVIÇOS FORAM EXECUTADOS DE MODO SATISFATÓRIO E SUAS QUANTIDADES ESTÃO DEMONSTRADAS NA PLANILHA DE QUANTIDADES EM ANEXO. | |
| **INDENTIFICAÇÃO DO SIGNATÁRIO** | |
| **REPRESENTANTE DA CONTRATANTE:**<br>SEBASTIÃO PRADO COSTA<br>Sec. Munic. de Obras e Infraestrutura<br>Prefeitura Municipal de Bacurituba<br>CNPJ: 01.612.534/0001-31<br>**Secretário Municipal de Obras E Infraestrutura: SEBASTIÃO PRADO COSTA**<br>**PREFEITURA MUNICIPAL DE BACURITUBA**<br>**CNPJ: 01.612.534/0001-31**<br>**Portaria: 01/2025** | **RESPONSÁVEL TÉCNICO FISCAL:**<br>Cristiano Santos Medeiros<br>CPF: 037.591.343-27<br>Engenheiro Civil<br>CREA MA nº 111592528-8<br>**ENG. CIVIL: CRISTIANO SANTOS MEDEIROS**<br>**CPF: 037.591.343-27**<br>**CREA: RNP: 111592528-8**<br>**Registro: 1115925288MA**<br>**Portaria: 04/2021** |

**Bacurituba/MA, 05 de maio de 2025.**



Este documento encontra-se registrado no Conselho Regional de Engenharia e Agronomia do Estado do Maranhão, vinculado à Certidão nº 928360/2025, em 12/05/2025 emitida

Certidão nº 928360/2025
10/06/2025, 18:18
Chave de Impressão: aZD4B
O documento neste ato registrado foi emitido em 12/05/2025 e contém 2 folhas

Prefeitura Mun. de Nova Colinas-MA
Assinatura

PREFEITURA DE BACURITUBA
COMPROMISSO E TRABALHO

**PREFEITURA MUNICIPAL DE BACURITUBA**
**CNPJ: 01.612.534/0001-31**
**RUA BENJAMIM CONSTANT, S/N, CENTRO, BACURITUBA-MA, CEP: 65233000**

## PLANILHA DE QUANTIDADES

**OBRA:**
Contratação de empresa especializada para execução dos Serviços de Reconstrução da Rua Santa Terezinha com Recapeamento em Piso Intertravado na Sede do Município de Bacurituba- MA.

**Bancos** | **B.D.I.** 23,15% | **Encargos Sociais** Não Desonerado: Horista: 74,69% Mensalista: 39,66%

**PROCESSO ADMINISTRATIVO** 3005.01/2024
**CONTRATO Nº** 0608.01/2024
**CONCORRÊNCIA ELETRÔNICA Nº** 002/2024
**ART DE EXECUÇÃO:** MA20240812857 // PERIODO DE EXECUÇÃO/PRAZO CONTRATUAL: 06/08/2024 A 06/01/2025
ART DE FISCALIZAZÇÃO: MA20250869697 // PERIODO DE EXECUÇÃO/PRAZO CONTRATUAL: 06/08/2024 A 24/01/2025

**Orçamento Sintético**

| Item | Código | Banco | Descrição | Und | Quant. | Valor Unit | Total | Peso (%) |
|---|---|---|---|---|---|---|---|---|
| **1** | | | **SERVIÇOS PRELIMINARES** | | | | | **0,41 %** |
| 1.1 | 103689 | SINAPI | FORNECIMENTO E INSTALAÇÃO DE PLACA DE OBRA COM CHAPA GALVANIZADA E ESTRUTURA DE MADEIRA. AF_03/2022_PS | m² | 6 | | | 0,41 % |
| **2** | | | **ADMINISTRAÇÃO LOCAL** | | | | | **8,33 %** |
| 2.1 | AFQ/8983 | Próprio | ADMINISTRAÇÃO DA OBRA | UND | 1 | | | 8,33 % |
| **3** | | | **TERRAPLANAGEM** | | | | | **2,79 %** |
| 3.1 | 101266 | SINAPI | ESCAVAÇÃO VERTICAL PARA INFRAESTRUTURA, COM CARGA, DESCARGA E TRANSPORTE DE SOLO DE 1ª CATEGORIA, COM ESCAVADEIRA HIDRÁULICA (CAÇAMBA: 0,8 M³ / 111HP), FROTA DE 3 CAMINHÕES BASCULANTES DE 10 M³, DMT ATÉ 1 KM E VELOCIDADE MÉDIA14 KM/H. AF_05/2020 | m³ | 671,66 | | | 1,65 % |
| 3.2 | 4018096 | SICRO3 | Escavação e carga de material de jazida com escavadeira hidráulica de 1,56 m³ | m³ | 416,52 | | | 0,12 % |
| 3.3 | 5914389 | SICRO3 | Transporte com caminhão basculante de 10 m³ - rodovia pavimentada | tkm | 2290,7 | | | 0,37 % |
| 3.4 | 96386 | SINAPI | EXECUÇÃO E COMPACTAÇÃO DE ATERRO COM SOLO PREDOMINANTEMENTE ARENOSO - EXCLUSIVE SOLO, ESCAVAÇÃO, CARGA E TRANSPORTE. AF_11/2019 | m³ | 346,54 | | | 0,65 % |
| **4** | | | **DRENAGEM** | | | | | **14,85 %** |
| 4.1 | 94267 | SINAPI | GUIA (MEIO-FIO) E SARJETA CONJUGADOS DE CONCRETO, MOLDADA IN LOCO EM TRECHO RETO COM EXTRUSORA, 45 CM BASE (15 CM BASE DA GUIA + 30 CM BASE DA SARJETA) X 22 CM ALTURA. AF_01/2024 | M | 1185 | | | 14,85 % |
| **5** | | | **PAVIMENTAÇÃO** | | | | | **68,06 %** |
| 5.1 | 100576 | SINAPI | REGULARIZAÇÃO E COMPACTAÇÃO DE SUBLEITO DE SOLO PREDOMINANTEMENTE ARGILOSO. AF_11/2019 | m² | 6517,5 | | | 3,52 % |
| 5.2 | 5914389 | SICRO3 | Transporte com caminhão basculante de 10 m³ - rodovia pavimentada | tkm | 16440,87 | | | 2,66 % |
| 5.4 | AFQ/92394 | Próprio | EXECUÇÃO DE PAVIMENTO EM PISO INTERTRAVADO, COM BLOCO SEXTAVADO DE 25 X 25 CM, ESPESSURA 8 CM. INCLUÍDO BASE ( COLCHÃO DE AREIA) 5CM E AREIA DE REJUNTE. INSUMOS COM | m² | 6517,5 | | | 61,90 % |
| **6** | | | **SERVIÇOS COMPLEMENTARES** | | | | | **5,54 %** |
| 6.1 | 3239 | ORSE | Placa de inauguração de obra em alumínio 0,15 x 0,39 m | un | 1 | | | 0,06 % |
| 6.2 | 9537 | SINAPI | LIMPEZA FINAL DA OBRA | m² | 6517,5 | | | 5,48 % |
| | | | | | | | | |
| | | | | | **Total sem BDI** | | | |
| | | | | | **Total do BDI** | | | |
| | | | | | **Total Geral** | | | |

**Bacurituba - MA, 05 de maio de 2025.**

**REPRESENTANTE DA CONTRATANTE:**

SEBASTIÃO PRADO COSTA
Sec. Munic. de Obras e Infraestrutura
Prefeitura Municipal de Bacurituba
CNPJ: 01.612.534/0001-31

Secretário Municipal de Obras E Infraestrutura:
SEBASTIÃO PRADO COSTA
PREFEITURA MUNICIPAL DE BACURITUBA
CNPJ: 01.612.534/0001-31
Portaria: 01/2024

**RESPONSÁVEL TÉCNICO FISCAL:**

Cristiano Santos Medeiros
CPF: 037.591.343-27
Engenheiro Civil
CREA MA nº 111592528-8

ENG. CIVIL: CRISTIANO SANTOS MEDEIROS
CPF: 037.591.343-27
CREA: RNP: 111592528-8
Registro: 1115925288MA
Portaria: 04/2021

Este documento encontra-se registrado no Conselho Regional de Engenharia e Agronomia do Estado do Maranhão, vinculado à Certidão nº 928360/2025, em 12/05/2025 emitida

Certidão nº 928360/2025
10/06/2025, 18:18
Chave de Impressão: aZD4B
O documento neste ato registrado foi emitido em 12/05/2025 e contém 2 folhas

Prefeitura Mun. de Nova Colinas-MA
Folha 000777
Assinatura

**Certidão de Acervo Técnico - CAT**
**Resolução Nº 1025 de 30 de Outubro de 2009**
**Resolução Nº 218 de 29 de Junho de 1973**

**CREA-MA**

**Conselho Regional de Engenharia e Agronomia do Estado do Maranhão**

**CAT COM REGISTRO DE ATESTADO**
862278/2022
Atividade concluída

CERTIFICAMOS, em cumprimento ao disposto na Resolução nº 1.025, de 30 de outubro de 2009, do Confea, que consta dos assentamentos deste Conselho Regional de Engenharia e Agronomia do Estado do Maranhão - Crea-MA, o Acervo Técnico do profissional **JONAS LIMA SILVA** referente à(s) Anotação(ões) de Responsabilidade Técnica - ART abaixo discriminada(s):

Profissional: **JONAS LIMA SILVA**
Registro: **38154PI** RNP: **1919811184**
Título profissional: ENGENHEIRO CIVIL

Número da ART: **MA20220509102** Tipo de ART: OBRA / SERVIÇO Registrada em: 11/03/2022 Baixada em: 15/03/2022
Forma de registro: INICIAL Participação técnica: INDIVIDUAL
Empresa contratada: **VJ MIGUEL ENGENHARIA LTDA**

Contratante: **Paróquia de Nossa Senhora das Graças** CPF/CNPJ: **06.083.505/0015-49**
Endereço do contratante: RUA Rua Rui Barbosa Nº: S/N
Complemento: Próximo ao mirante Bairro: Centro
Cidade: GONÇALVES DIAS UF: MA CEP: 65775000
Contrato: Celebrado em:
Valor do contrato: R$ 335.242,84 Tipo de contratantee: Pessoa Juridica de Direito Privado
Ação institucional: Outros
Endereço da obra/serviço: RUA Rua Rui Barbosa Nº: S/N
Complemento: Próximo ao mirante Bairro: Centro
Cidade: GONÇALVES DIAS UF: MA CEP: 65775000
Coordenadas Geográficas: -5.155475, -44.299028
Data de início: 15/12/2021 Conclusão efetiva: 11/03/2022
Finalidade: Religioso
Proprietário: Paróquia de Nossa Senhora das Graças CPF/CNPJ: 06.083.505/0015-49

Atividade Técnica: **16 - Execução** ELETROTÉCNICA > INSTALAÇÕES ELÉTRICAS > DE INSTALAÇÕES ELÉTRICAS EM BAIXA TENSÃO > #11.10.1.3 - PARA FINS RESIDENCIAIS E COMERCIAIS 49 - Execução de obra 60.00 Pontos; **16 - Execução** CONSTRUÇÃO CIVIL > EDIFICAÇÕES > DE VEDAÇÃO > #1.1.8.1 - EM ALVENARIA 49 - Execução de obra 321.28 metro quadrado; **16 - Execução** CONSTRUÇÃO CIVIL > INSTALAÇÕES HIDROSSANITÁRIAS > #1.4.1 - DE SISTEMA DE ÁGUA POTÁVEL 49 - Execução de obra 4.00 Pontos; **16 - Execução** CONSTRUÇÃO CIVIL > INSTALAÇÕES HIDROSSANITÁRIAS > #1.4.2 - DE SISTEMA DE REDES DE ÁGUAS PLUVIAIS 49 - Execução de obra 6.00 Pontos; **16 - Execução** CONSTRUÇÃO CIVIL > INSTALAÇÕES HIDROSSANITÁRIAS > #1.4.4 - DE LIGAÇÃO INDIVIDUAL DE REDE DE ÁGUA 49 - Execução de obra 3.00 Pontos; **16 - Execução** CONSTRUÇÃO CIVIL > INSTALAÇÕES HIDROSSANITÁRIAS > #1.4.5 - DE LIGAÇÃO INDIVIDUAL DE REDE DE ESGOTO 49 - Execução de obra 9.00 Pontos; **16 - Execução** ESTRUTURAS > ESTRUTURAS DE CONCRETO E ARGAMASSA ARMADA > #2.1.1 - DE ESTRUTURA DE CONCRETO ARMADO 49 - Execução de obra 12.09 metro cúbico;

**Observações**

REFORMA DA PRAÇA E PARÓQUIA DE NOSSA SENHORA DAS GRAÇAS, LOCALIZADA NO MUNICÍPIO DE GONÇALVES - MARANHÃO.

**Informações Complementares**

- 'O atestado está registrado apenas para atividades técnicas constantes da ART, não sendo contempladas neste registro os itens 11.1 PLANTIO DE GRAMA; 11.2 PLANTIO DE ARBUSTOS , por se tratar de atividades fora da atribuição do profissional.'

CERTIFICAMOS, finalmente, que se encontra vinculado à presente Certidão de Acervo Técnico – CAT, o atestado contendo 8 folha(s), expedido pelo contratante da obra/serviço, a quem cabe a responsabilidade pela veracidade e exatidão das informações nele constantes.

**Certidão de Acervo Técnico nº 862278/2022**
**01/04/2022, 11:08**
**YbzaZ**

A Certidão de Acervo Técnico (CAT) à qual o atestado está vinculado constituirá prova da capacidade técnico-profissional da pessoa jurídica somente se o responsável técnico indicado estiver ou venha a ser integrado ao seu quadro técnico por meio de declaração entregue no momento da habilitação ou da entrega das propostas.

Certificamos que se encontra vinculado à presente CAT o atestado apresentado em cumprimento à Lei nº 8.666/93, expedido pela pessoa jurídica contratante, a quem cabe a responsabilidade pela veracidade e exatidão das informações nele constantes. É de responsabilidade deste Conselho a verificação da atividade profissional em conformidade com a Lei nº 5.194/66 e Resoluções do Conselho Federal de Engenharia e Agronomia - CONFEA.

Esta certidão perderá a validade, caso ocorra qualquer alteração posterior dos elementos cadastrais nela contidos.

Fica(m) Excluído(s), no entanto, o(s) serviço(s) cujas atribuições não competem ao(s) profissional(is) em questão.

A autenticidade desta Certidão pode ser verificada em: https://crea-ma.sitac.com.br/publico/, com a chave: YbzaZ

000778

Assinatura

CARTÓRIO OFÍCIO ÚNICO EXTRAJUDICIAL Rua Rui Barbosa, 1392 Gonçalves Dias - MA

Waldeir Ferreira Lima
Tabelião e Registrador
Substituto

Poder Judiciário TJMA. Selo: REOFIR00136BNK3YN1O79CBMI7Z23, 28/03/2022 14:20:09, Ato 13.17.2, Parte(s): LUIZ CARLOS CONCEIGAO REIS, Rec Firma: Semelhança, Total R$ 5,69 Emol R$ 5,14 FERC R$ 0,15 FADEP R$ 0,20 FEMP R$ 0,20 Consulte em https://selo.tjma.jus.br

Nossa Senhora das Graças

Paroquia de Nossa Senhora das Graças

CNPJ: 06.083.505/0015-49

Poder Judiciário TJMA. Selo: REOFIR00136E7HVEZ2358GUDH14, 28/03/2022 14:20:31, Ato 13.17.2, Parte(s): FRANCISCO GONCALVES DIAS NETO, Rec Firma: Semelhança, Total R$ 5,69 Emol R$ 5,14 FERC R$ 0,15 FADEP R$ 0,20 FEMP R$ 0,20 Consulte em https://selo.tjma.jus.br

# ATESTADO DE CAPACIDADE TECNICA

Atestamos para os devidos fins que a empresa VJ MIGUEL ENGENHARIA LTDA, estabelecida na Rua Almir Assis, N°1001 – Centro – Gonçalves Dias – MA, CEP: 65.775-000, inscrita pelo CNPJ sob o N° 42.764.435/0001-52, executou a obra de Reforma da praça e Paróquia de Nossa Senhora das Graças localizada na Rua Rui Barbosa,S/N°, Centro no Município de Gonçalves Dias - MA. Para a Paróquia de Nossa Senhora das Graças. Com as seguintes características:

1- Descrição dos serviços em anexo.
2- Obra concluída e recebida.
3- Técnico responsável Eng. Civil: Jonas Lima Silva CREA:191981118-4
4- Contrato 013/2021
5- Período de 15-12-2021 a 11-03-2022

Atestamos ainda que a empresa VJ Miguel Engenharia LTDA, teve bom desempenho cumprindo tecnicamente os termos do contrato e demais exigências legais inexistindo fato que desabone sua idoneidade.

Temporariamente restritos ao exposto, enviamos nosso voto de estima e consideração.

15 de março de 2022, Gonçalves Dias – MA.

CARTÓRIO ÚNICO

PARÓQUIA DE NOSSA SENHORA DAS GRAÇAS
Av. Newton Bello, 174 - Centro
CNPJ: 06.083.505/0015-49
GONÇALVES DIAS-MA - CEP: 65.775-000

**CONTRATANTE:** Paróquia de Nossa Senhora das Graças
**CNPJ:**06.083.505/0015-49
**REPRESENTANTE LEGAL**: Luiz Carlos Conceição Reis
**CPF:**460.719.203-10
**CARGO/FUNÇÃO:** Padre

CARTÓRIO ÚNICO

Francisco Gonçalves Dias Neto
Engenheiro Civil
CREA-MA 111731201

**Nome:** Francisco Gonçalves Dias Neto
**CREA**: 111731201-1
**CPF**: 611.157.513 -95
**CARGO/FUNÇÃO:** Engenheiro Fiscal

Rua Rui Barbosa,S/N°, Centro, CEP: 65.775-000, CNPJ N° 06.083.505/0001-49
Gonçalves Dias – Maranhão.

Este documento encontra-se registrado no Conselho Regional de Engenharia e Agronomia do Estado do Maranhão, vinculado à Certidão nº 862278/2022, emitida em 01/04/2022

Certidão nº 862278/2022
01/04/2022, 11:34
Chave de Impressão: YbzaZ
O documento neste ato registrado foi emitido em 31/03/2022 e contém 8 folhas

Prefeitura Municipal de Nova Colinas - MA
000779
Assinatura

Paroquia de Nossa Senhora das Graças
CNPJ: 06.083.505/0015-49

| IGREJA MATRIZ DE GONÇALVES DIAS | | | | | | |
|---|---|---|---|---|---|---|
| MUNICÍPIO: | GONÇALVES DIAS | | | | | |
| LOCALIDADE: | CENTRO | | | | | |
| OBRA: | REFORMA DA PRAÇA E FACHADA DA IGREJA MATRIZ | | | | | |
| PLANILHA ORÇAMENTÁRIA | | | | | | |
| ITEM | REFERÊNCIA PREÇO | DESCRIÇÃO | UNID. | QUANT. | P. UNIT C/ BDI | TOTAL |
| 1.0 | | SERVIÇOS PRELIMINARES | | | | |
| 2.0 | | MOVIMENTO DE TERRA | | | | |
| 3.0 | | ESTRUTURAL | | | | |
| 4.0 | | PAREDES | | | | |
| 5.0 | | REVESTIMENTOS | | | | |
| 6.0 | | PAVIMENTAÇÃO | | | | |
| 7.0 | | INSTALAÇÕES ELÉTRICAS | | | | |
| 8.0 | | GRADIL | | | | |
| 9.0 | | PINTURA | | | | |
| 10.0 | | GRUTA | | | | |
| 11.0 | | SERVIÇOS COMPLEMENTARES | | | | |
| 12.0 | | SERVIÇOS FINAIS | | | | |
| TOTAL SEM BDI | | | | | | |
| BDI (25%) | | | | | | |
| TOTAL COM BDI | | | | | | |

PARÓQUIA DE NOSSA SENHORA DAS GRAÇAS
Av. Newton Bello, 174 - Centro
CNPJ: 06.083.505/0015-49
GONÇALVES DIAS-MA - CEP: 65.775-000

Francisco Gonçalves Dias Neto
Engenheiro Civil
CREA-MA 111731201

Rua Rui Barbosa, S/Nº, Centro, CEP: 65.775-000, CNPJ Nº 06.083.505/0001-49
Gonçalves Dias – Maranhão.

Este documento encontra-se registrado no Conselho Regional de Engenharia e Agronomia do Estado do Maranhão, vinculado à Certidão nº 862278/2022, emitida em 01/04/2022

Certidão nº 862278/2022
01/04/2022, 11:34
Chave de Impressão: YbzaZ
O documento neste ato registrado foi emitido em 31/03/2022 e contém 8 folhas

Prefeitura Mun. de Nova Colinas-MA
000780
Assinatura

Paroquia de Nossa Senhora das Graças
CNPJ: 06.083.505/0015-49

| | |
|---|---|
| **IGREJA MATRIZ DE GONÇALVES DIAS** | |
| **MUNICÍPIO:** | GONÇALVES DIAS |
| **LOCALIDADE:** | CENTRO |
| **OBRA:** | REFORMA DA PRAÇA E FACHADA DA IGREJA MATRIZ |

**PLANILHA ORÇAMENTÁRIA**

| ITEM | REFERÊNCIA PREÇO | DESCRIÇÃO | UNID. | QUANT. | P. UNIT C/ BDI | TOTAL |
|---|---|---|---|---|---|---|
| **1.0** | | **SERVIÇOS PRELIMINARES** | | | | **3.319,92** |
| 1.1 | 97622 | DEMOLIÇÃO DE ALVENARIA DE BLOCO FURADO SEM REAPROVEITAMENTO | M³ | 17,70 | | |
| 1.2 | 97628 | DEMOLIÇÃO DE LAJES SEM REAPROVEITAMENTO | M³ | 13,50 | | |
| 1.3 | 72898 | CARGA E DESCARGA MECANIZADA DE ENTULHO EM CAMINHÃO BASCULANTE | M³ | 31,20 | | |
| 1.4 | 72899 | TRANSPORTE DE ENTULHO EM CAMINHÃO BASCULANTE | M³ | 31,20 | | |
| **2.0** | | **MOVIMENTO DE TERRA** | | | | |
| 2.1 | 93358 | ESCAVACAO MANUAL EM SOLO-PROF. ATE 1,50 M | M³ | 60,00 | | |
| 2.2 | 93382 | REATERRO MANUAL DE VALAS COM COMPACTAÇÃO MECANIZADA. AF_04/2016 | M³ | 20,00 | | |
| 2.3 | 94342 | ATERRO APILOADO(MANUAL) EM CAMADAS DE 20 CM COM MATERIAL DE EMPRÉSTIMO. | M³ | 20,00 | | |
| **3.0** | | **ESTRUTURAL** | | | | |
| 3.1 | 04.002.000046 SER | CONCRETO ESTRUTURAL VIRADO EM OBRA, CONTROLE "B", BRITA 1,FCK 25 MPA, ABATIMENTO 6±1 CM | m³ | 6,09 | | |
| 3.2 | 92418 | MONTAGEM E DESMONTAGEM DE FÔRMA DE PILARES, VIGAS E ESTRUTURAS SIMILARES COM ÁREA MÉDIA DAS SEÇÕES MENOR OU IGUAL A 0,25 M², PÉ-DIREITO SIMPLES, EM CHAPA DE MADEIRA COMPENSADA RESINADA, 4 UTILIZAÇÕES. AF_12/2015 | M2 | 38,40 | | |
| 3.3 | 92775 | ARMAÇÃO DE PILAR OU VIGA DE UMA ESTRUTURA CONVENCIONAL DE CONCRETO ARMADO EM UMA EDIFICAÇÃO TÉRREA OU SOBRADO UTILIZANDO AÇO CA-60 DE 5,0 MM - MONTAGEM. AF_12/2015 | KG | 79,38 | | |
| 3.4 | 92778 | ARMAÇÃO DE PILAR OU VIGA DE UMA ESTRUTURA CONVENCIONAL DE CONCRETO ARMADO EM UMA EDIFICAÇÃO TÉRREA OU SOBRADO UTILIZANDO AÇO CA-50 DE 10,0 MM - MONTAGEM. AF_12/2015 | KG | 148,08 | | |
| 3.5 | 92779 | ARMAÇÃO DE PILAR OU VIGA DE UMA ESTRUTURA CONVENCIONAL DE CONCRETO ARMADO EM UMA EDIFICAÇÃO TÉRREA OU SOBRADO UTILIZANDO AÇO CA-50 DE 12,5 MM - MONTAGEM. AF_12/2015 | KG | 231,12 | | |
| **4.0** | | **PAREDES** | | | | |
| 4.1 | 87484 | ALVENARIA DE VEDAÇÃO DE BLOCOS CERÂMICOS FURADOS NA VERTICAL DE9X19X39CM (ESPESSURA 9CM) DE PAREDES COM ÁREA LÍQUIDA MENOR QUE6M² COM VÃOS E ARGAMASSA DE ASSENTAMENTO COM PREPARO MANUAL. AF_06/2014 | M² | 321,28 | | |
| **5.0** | | **REVESTIMENTOS** | | | | |
| 5.1 | 87879 | CHAPISCO APLICADO TANTO EM PILARES E VIGAS DE CONCRETO COMO EM ALVENARIAS DE PAREDES INTERNAS, COM COLHER DE PEDREIRO. ARGAMASSA TRAÇO 1:3 COM PREPARO EM BETONEIRA 400L. AF_06/2014 | M² | 642,56 | | |
| 5.2 | 87529 | MASSA ÚNICA, PARA RECEBIMENTO DE PINTURA, EM ARGAMASSA TRAÇO 1:2:8, PREPARO MECÂNICO COM BETONEIRA 400L, APLICADA MANUALMENTE EM FACES INTERNAS DE PAREDES, ESPESSURA DE 20MM, COM EXECUÇÃO DE TALISCAS. AF_06/2014 | M² | 642,56 | | |
| **6.0** | | **PAVIMENTAÇÃO** | | | | |

PARÓQUIA DE NOSSA SENHORA DAS GRAÇAS
Av. Newton Bello, 1 Rua Rui Barbosa, S/Nº, Centro, CEP: 65.775-000, CNPJ Nº 06.083.505/0001-49
CNPJ: 06.083.505/0015-49 Gonçalves Dias – Maranhão.
GONÇALVES DIAS-MA - CEP: 65.775-000

Francisco G. Dias Neto
Francisco Gonçalves Dias Neto
Engenheiro Civil
CREA-MA 111731211

Este documento encontra-se registrado no Conselho Regional de Engenharia e Agronomia do Estado do Maranhão, vinculado à Certidão nº 862278/2022, em 01/04/2022
emitida

Certidão nº 862278/2022
01/04/2022, 11:34
Chave de Impressão: YbzaZ
O documento neste ato registrado foi emitido em 31/03/2022 e contém 8 folhas

Prefeitura Mun. de Nova Colinas-MA
000781
Assinatura

Paroquia Nossa Senhora das Graças

Paroquia de Nossa Senhora das Graças
CNPJ: 06.083.505/0015-49

| | | | | | | |
|---|---|---|---|---|---|---|
| 6.1 | 94994 | EXECUÇÃO DE PASSEIO (CALÇADA) OU PISO DE CONCRETO COM CONCRETO MOLDADO M2 CR 56,26 IN LOCO, FEITO EM OBRA, ACABAMENTO CONVENCIONAL, ESPESSURA 8 CM, ARMA DO. AF_07/2016 | M² | 598,00 | | |
| **7.0** | | **INSTALAÇÕES ELÉTRICAS** | | | | |
| 7.1 | 101509 | ENTRADA DE ENERGIA ELÉTRICA, AÉREA, TRIFÁSICA, COM CAIXA DE EMBUTIR, CABO DE 10 MM2 E DISJUNTOR DIN 50A (NÃO INCLUSO O POSTE DE CONCRETO). AF_07/2020 | UND | 1,00 | | |
| 7.2 | 91929 | CABO DE COBRE FLEXÍVEL ISOLADO, 4 MM², ANTI-CHAMA 0,6/1,0 KV, PARA CIRCUITOS TERMINAIS - FORNECIMENTO E INSTALAÇÃO. AF_12/2015 | M | 554,40 | | |
| 7.3 | 91931 | CABO DE COBRE FLEXÍVEL ISOLADO, 6 MM², ANTI-CHAMA 0,6/1,0 KV, PARA CIRCUITOS TERMINAIS - FORNECIMENTO E INSTALAÇÃO. AF_12/2015 | | 147,60 | | |

Francisco Gonçalves Dias Neto
Engenheiro Civil
CREA-MA 1117312011

PARÓQUIA DE NOSSA SENHORA DAS GRAÇAS
Av. Newton Bello, 174 - Centro
CNPJ: 06.083.505/0015-49
GONÇALVES DIAS-MA - CEP: 65.775-000

Rua Rui Barbosa, S/Nº, Centro, CEP: 65.775-000, CNPJ Nº 06.083.505/0001-49
Gonçalves Dias – Maranhão.

Pe Luiz Carlos Barbosa Reis

Este documento encontra-se registrado no Conselho Regional de Engenharia e Agronomia do Estado do Maranhão, vinculado à Certidão nº 862278/2022, emitida em 01/04/2022

Certidão nº 862278/2022
01/04/2022, 11:34
Chave de Impressão: YbzaZ
O documento neste ato registrado foi emitido em 31/03/2022 e contém 8 folhas

Prefeitura Mun. de Nova Colinas-MA
000782
Assinatura

Paroquia de Nossa Senhora das Graças
CNPJ: 06.083.505/0015-49

| | |
|---|---|
| **IGREJA MATRIZ DE GONÇALVES DIAS** | |
| **MUNICÍPIO:** | GONÇALVES DIAS |
| **LOCALIDADE:** | CENTRO |
| **OBRA:** | REFORMA DA PRAÇA E FACHADA DA IGREJA MATRIZ |

**PLANILHA ORÇAMENTÁRIA**

| ITEM | REFERÊNCIA PREÇO | DESCRIÇÃO | UNID. | QUANT. | P. UNIT C/ BDI | TOTAL |
|---|---|---|---|---|---|---|
| 7.4 | 91933 | CABO DE COBRE ISOLAMENTO TERMOPLASTICO 0,6/1KV 10MM2 ANTI-CHAMA -FORNECIMENTO E INSTALACAO | M | 90,00 | | |
| 7.5 | 83446 | CAIXA DE PASSAGEM 30X30X40 COM TAMPA E DRENO BRITA | UND | 15,00 | | |
| 7.6 | 91937 | CAIXA DE PASSAGEM PVC 3" OCTOGONAL | UND | 30,00 | | |
| 7.7 | 91940 | CAIXA DE PASSAGEM PVC 4X2" - FORNECIMENTO E INSTALACAO | UND | 30,00 | | |
| 7.8 | 74130/001 | DISJUNTOR TERMOMAGNETICO MONOPOLAR PADRAO NEMA (AMERICANO) 10 A30A 240V, FORNECIMENTO E INSTALACAO | UND | 8,00 | | |
| 7.9 | 74130/004 | DISJUNTOR TERMOMAGNETICO TRIPOLAR PADRAO NEMA (AMERICANO) 10 A 50A240V, FORNECIMENTO E INSTALACAO | UND | 2,00 | | |
| 7.10 | 95752 | ELETRODUTO DE AÇO GALVANIZADO, CLASSE SEMI PESADO, DN 40 MM (1 1/2 ), APARENTE, INSTALADO EM PAREDE - FORNECIMENTO E INSTALAÇÃO. | M | 5,00 | | |
| 7.11 | 91834 | ELETRODUTO DE PVC FLEXIVEL CORRUGADO DN 25MM (1") FORNECIMENTO EINSTALACAO | M | 100,00 | | |
| 7.12 | 91863 | ELETRODUTO DE PVC RIGIDO ROSCAVEL DN 25MM (1") INCL CONEXOES,FORNECIMENTO E INSTALACAO | M | 219,00 | | |
| 7.13 | 91940 | PLACA CEGA 4 X 2" EM TERMOPLASTICO - FORNECIMENTO E INSTALAÇÃO | UND | 30,00 | | |
| 7.14 | 74131/004 | QUADRO DE DISTRIBUICAO DE ENERGIA DE EMBUTIR, EM CHAPA METALICA, PARA 18DISJUNTORES TERMOMAGNETICOS MONOPOLARES, COM BARRAMENTO TRIFASICO E NEUTRO, FORNECIMENTO E INSTALACAO | UND | 1,00 | | |
| 7.15 | | CASA P/ QUADRO DE DISTRIBUIÇÃO | UND | 1,00 | | |
| **8.0** | | **GRADIL** | | | | |
| 8.1 | 9035 | Gradil Nyiofor 3D, malha 20x5cm, Ø 5mm 250x243 cm, pintura branca, verde e preta, Belgo ou similar, inclusive postes (secção 60x40mm e h=3,20m) e acessórios | M² | 177,00 | | |
| 8.2 | 12759 | Portão em tubo de ferro galvanizado de 2", de abrir, duas folhas, de 3,50 x 2,00m, tela malha revestida 76 x 76mm, n.º 12, inclusive dobradiças e trancas/ferrolho | M² | 3,00 | | |
| 8.3 | 99837 | GUARDA-CORPO DE AÇO GALVANIZADO DE 1,10M, MONTANTES TUBULARES DE 1.1/4" ESPAÇADOS DE 1,20M, TRAVESSA SUPERIOR DE 1.1/2", GRADIL FORMADO POR TUBOS HORIZONTAIS DE 1" E VERTICAIS DE 3/4", FIXADO COM CHUMBADOR MECÂNICO. AF_04/2019_P | m | 12,00 | | |
| **9.0** | | **PINTURA** | | | | |
| 9.1 | 88485 | APLICAÇÃO DE FUNDO SELADOR ACRÍLICO EM PAREDES, UMA DEMÃO.AF_06/2014 | M² | 321,28 | | |
| 9.2 | 79500/002 | PINTURA ACRÍLICA SOBRE PISO CIMENTADO | M² | 598,00 | | |
| 9.3 | 73978/001 | PINTURA HIDROFUGANTE COM SILICONE SOBRE PISO CIMENTADO | M² | 598,00 | | |
| 9.4 | 88489 | APLICAÇÃO MANUAL DE PINTURA COM TINTA LÁTEX ACRÍLICA EM PAREDES, DUAS DEMÃOS. AF_06/2014 | M² | 1.112,56 | | |
| **10.0** | | **GRUTA** | | | | |
| 10.1 | 96616 | LASTRO DE CONCRETO, PREPARO MECANICO | M³ | 0,40 | | |
| 10.2 | 73361 | CONCRETO CICLOPICO FCK=10MPA 30% PEDRA DE MAO INCLUSIVE LANCAMENTO | M³ | 6,06 | | |

PARÓQUIA DE NOSSA SENHORA DAS GRAÇAS
Av. Newton Bello, 174 - Centro
CNPJ: 06.083.505/0015-49
GONÇALVES DIAS-MA - CEP: 65.775-000

Rua Rui Barbosa, S/Nº, Centro, CEP: 65.775-000, CNPJ Nº 06.083.505/0001-49
Gonçalves Dias – Maranhão.

Francisco Gonçalves Dias Neto
Engenheiro Civil
CREA-MA

Este documento encontra-se registrado no Conselho Regional de Engenharia e Agronomia do Estado do Maranhão, vinculado à Certidão nº 862278/2022, emitida em 01/04/2022

Certidão nº 862278/2022
01/04/2022, 11:34
Chave de Impressão: YbzaZ
O documento neste ato registrado foi emitido em 31/03/2022 e contém 8 folhas

Prefeitura Mun. de Nova Colinas-MA
000783
Fls.
Assinatura

Paroquia de Nossa Senhora das Graças
CNPJ: 06.083.505/0015-49

| | | | | | | |
|---|---|---|---|---|---|---|
| 10.3 | 96541 | FABRICAÇÃO, MONTAGEM E DESMONTAGEM DE FÔRMA PARA SAPATA, EM CHAPA DE MADEIRA COMPENSADA RESINADA, E=17 MM, 4 UTILIZAÇÕES. AF_06/2017 | M² | 2,00 | | |
| 10.4 | 92921 | ARMACAO ACO CA-50, DIAM. 6,3 (1/4) A 12,5MM(1/2) - FORNECIMENTO/ CORTE(PERDA DE 10%) / DOBRA / COLOCAÇÃO. | KG | 78,40 | | |
| 10.5 | 95445 | ARMACAO ACO CA-60, DIAM. 7,0 A 8,0MM, FORNECIMENTO/ CORTE(PERDA DE 10%) / DOBRA / COLOCAÇÃO. | KG | 41,08 | | |
| 10.6 | 94965 | CONCRETO FCK=25MPA, VIRADO EM BETONEIRA, SEM LANCAMENTO | M³ | 0,80 | | |
| 10.7 | 741574 | LANCAMENTO/APLICACAO MANUAL DE CONCRETO EM FUNDACOES | M³ | 0,80 | | |

Este documento encontra-se registrado no Conselho Regional de Engenharia e Agronomia do Estado do Maranhão, vinculado à Certidão nº 862278/2022, em 01/04/2022

Certidão nº 862278/2022
01/04/2022, 11:34
Chave de Impressão: YbzaZ
O documento neste ato registrado foi emitido em 31/03/2022 e contém 8 folhas

Francisco G. Dias Neto
Francisco Gonçalves Dias Neto
Engenheiro Civil
CREA-MA 111731291

PARÓQUIA DE NOSSA SENHORA DAS GRAÇAS
Av. Newton Bello, 174 - Centro
CNPJ: 06.083.505/0015-49
GONÇALVES DIAS-MA - CEP: 65.775-000



R. Luiz Carlos Conceição Reis

Paroquia de Nossa Senhora das Graças
CNPJ: 06.083.505/0015-49

| | |
|---|---|
| **IGREJA MATRIZ DE GONÇALVES DIAS** | |
| **MUNICÍPIO:** | GONÇALVES DIAS |
| **LOCALIDADE:** | CENTRO |
| **OBRA:** | REFORMA DA PRAÇA E FACHADA DA IGREJA MATRIZ |

**PLANILHA ORÇAMENTÁRIA**

| ITEM | REFERÊNCIA PREÇO | DESCRIÇÃO | UNID. | QUANT. | P. UNIT C/ BDI | TOTAL |
|---|---|---|---|---|---|---|
| 10.8 | 87245 | REVESTIMENTO CERÂMICO PARA PAREDES EXTERNAS EM PASTILHAS DE PORCELANA 5 X 5 CM (PLACAS DE 30 X 30 CM). ALINHADAS A PRUMO, APLICADO EM SUPERFÍCIES INTERNAS DA SACADA. AF_06/2014 | M² | 15,50 | | |
| 10.9 | 102111 | BOMBA CENTRÍFUGA, MONOFÁSICA, 0,5 CV OU 0,49 HP, HM 6 A 20 M, Q 1,2 A 8,3 M3/H - FORNECIMENTO E INSTALAÇÃO. AF_12/2020 | UND | 1,00 | | |
| 10.10 | 89357 | TUBO, PVC, SOLDÁVEL, DN 32MM, INSTALADO EM RAMAL OU SUB-RAMAL DE ÁGUA - FORNECIMENTO E INSTALAÇÃO. AF_12/2014 | M | 50,00 | | |
| 10.11 | 91795 | (COMPOSIÇÃO REPRESENTATIVA) DO SERVIÇO DE INST. TUBO PVC, SÉRIE N, ESGOTO PREDIAL, 100 MM (INST. RAMAL DESCARGA, RAMAL DE ESG. SANIT., PRUMADA ESG. SANIT., VENTILAÇÃO OU SUB-COLETOR AÉREO), INCL. CONEXÕES E CORTES, FIXAÇÕES, P/ PRÉDIOS. AF_10/2015 | M | 50,00 | | |
| 10.12 | COMP. PRÓPRIA | ESCULTURA ATÉ 2m | UND | 1,00 | | |
| 10.13 | 99837 | GUARDA-CORPO DE AÇO GALVANIZADO DE 1,10M, MONTANTES TUBULARES DE 1.1/4" ESPAÇADOS DE 1,20M, TRAVESSA SUPERIOR DE 1.1/2", GRADIL FORMADO POR TUBOS HORIZONTAIS DE 1" E VERTICAIS DE 3/4", FIXADO COM CHUMBADOR MECÂNICO. AF_04/2019_P | m | 9,00 | | |
| 10.14 | 250512 | CASA DE BOMBA 1,20 X 0,80 X 0,70M EM ALVENARIA COM REVESTIMENTO DE CIMENTO E AREIA, LAJE EM CONCRETO ARMADO E PORTÃO DE FERRONull - DMT = 0,27 | UND | 1,00 | | |
| **11.0** | | **SERVIÇOS COMPLEMENTARES** | | | | |
| 11.1 | 85180 | PLANTIO DE GRAMA | M² | 39,00 | | |
| 11.2 | 85178 | PLANTIO DE ARBUSTOS DE 50 A 1000 CM | UND | 24,00 | | |
| 11.3 | 100700 | Porta em madeira de lei, tipo moldura p/ vidro, de correr, com batentes e 2 jogos de alizar, exclusive ferragens | M² | 12,00 | | |
| 11.4 | 12910 | Poste decorativo 2 pétalas, em aço galvanizado com difusor em vidro transparente temperado, com 3m/4m, inclusive lâmpada de led 50w | UND | 14,00 | | |
| 11.7 | 2411 | Banco com encosto, compr=1,50m, largura=30cm, pé de ferro fundido e com 10 réguas de madeira, inclusive pintura | UND | 6,00 | | |
| 11.8 | 12857 | Banco de concreto pré-moldado, sem encosto, dimensão: 1,60x0,60x0,10m confeccionado em forma metálica | UND | 7,00 | | |
| 11.9 | 99837 | GUARDA-CORPO DE AÇO GALVANIZADO DE 1,10M, MONTANTES TUBULARES DE 1.1/4" ESPAÇADOS DE 1,20M, TRAVESSA SUPERIOR DE 1.1/2", GRADIL FORMADO POR TUBOS HORIZONTAIS DE 1" E VERTICAIS DE 3/4", FIXADO COM CHUMBADOR MECÂNICO. AF_04/2019_P | m | 12,00 | | |
| 11.10 | 10536 | Lixeira em fibra de vidro, com capacidade 50l, com suporte (poste), FIOBERGLASS, REF. CLPD1085 ou similar | UND | 2,00 | | |
| **12.0** | | **SERVIÇOS FINAIS** | | | | |
| 12.1 | 9537 | LIMPEZA FINAL DA OBRA | M² | 598,00 | | |
| | | **TOTAL SEM BDI** | | | | |
| | | **BDI (25%)** | | | | |

PARÓQUIA DE NOSSA SENHORA DAS GRAÇAS
Av. Newton Bello, 174 - Centro
CNPJ: 06.083.505/0015-49
GONÇALVES DIAS-MA - CEP: 65.775-000

Rua Rui Barbosa, S/Nº, Centro, CEP: 65.775-000, CNPJ Nº 06.083.505/0001-49
Gonçalves Dias – Maranhão.

Francisco Gonçalves Dias Neto
Engenheiro Civil
CREA-MA 111731201

Prefeitura Mun. de Nova Colinas-MA
Protocolo 000784
Assinatura

Este documento encontra-se registrado no Conselho Regional de Engenharia e Agronomia do Estado do Maranhão, vinculado à Certidão nº 862278/2022, emitida em 01/04/2022

Certidão nº 862278/2022
01/04/2022, 11:34
Chave de Impressão: YbzaZ
O documento neste ato registrado foi emitido em 31/03/2022 e contém 8 folhas

Prefeitura Mun. de Nova Colinas-MA
000785
Assinatura

Paroquia de Nossa Senhora das Graças
CNPJ: 06.083.505/0015-49

| TOTAL COM BDI | |
|---|---|

15 de março de 2022. Gonçalves Dias – MA.

PAROQUIA DE NOSSA SENHORA DAS GRAÇAS
Av. Newton Bello, 174 - Centro
CNPJ: 06.083.505/0015-49
GONÇALVES DIAS-MA - CEP: 65.775-000

CARTÓRIO UNICO

**CONTRATANTE:** Paroquia de Nossa Senhora das Graças
CNPJ: 06.083.505/0015-49

Poder Judiciario TJMA. Selo: RECFIR0031336JV V81LLVIFLPVT19, 23/03/2022 11:11:06, Ato: 13 . 7.2, Parte(s): LUIZ CARLOS CONCEICAO REIS, Rec Firma: Semelhanca, Total R$ 5,69 Emol R$ 5,14 FERC R$ 0,15 FADEP R$ 0,20 FEMP R$ 0,20 Consulte em https://selo.tjma.jus.br

CARTÓRIO OFÍCIO ÚNICO EXTRAJUDICIAL Rua Ruy Barbosa, 1382 Gonçalves Dias - MA

Ilterdan Ferreira Lima
Tabelião e Registrador
Substituto

CARTÓRIO UNICO

Poder Judiciario TJ MA. Selo: RECFIR0031336 IKAR PCU7UNZDR71, 23/03/2022 11:24:56, Ato: 1 1.17.1 Parte(s): FRANCISCO GONCALVES DIAS NETO, Rec Firma: Semelhanca, Total R$ 5,69 Emol R$ 5,14 FERC R$ 0,15 FADEP R$ 0,20 FEMP R$ 0, 0 Consulte em https://selo.tjma.jus.br

CARTÓRIO OFÍCIO ÚNICO EXTRAJUDICIAL Rua Ruy Barbosa, 1382 Gonçalves Dias - MA

Francisco Gonçalves Dias Neto
Engenheiro Civil
CREA-MA 111731211

Rua Rui Barbosa, S/Nº, Centro, CEP: 65.775-000, CNPJ Nº 06.083.505/0001-49
Gonçalves Dias – Maranhão.

Este documento encontra-se registrado no Conselho Regional de Engenharia e Agronomia do Estado do Maranhão, vinculado à Certidão nº 862278/2022, emitida em 01/04/2022

Certidão nº 862278/2022
01/04/2022, 11:34
Chave de Impressão: YbzaZ
O documento neste ato registrado foi emitido em 31/03/2022 e contém 8 folhas

Certidão de Acervo Técnico - CAT
Resolução Nº 1025 de 30 de Outubro de 2009
Resolução Nº 218 de 29 de Junho de 1973

**CREA-MA**

CAT COM REGISTRO DE ATESTADO
009186
938666/2025
Atividade Concluída

Conselho Regional de Engenharia e Agronomia do Estado do Maranhão

Assinatura

CERTIFICAMOS, para os devidos fins, que consta em nossos arquivos o registro de Acervo referente a(s) Anotação(ões) de Responsabilidade(s) Técnica(s) - ARTs, constante(s) da Presente CERTIDÃO, tendo sido comprovada a execução e conclusão da(s) obra(s) e/ou serviço(s) indicado(s) conforme descrição(ões) abaixo.

Profissional: **JONAS LIMA SILVA**
Registro: **124934MA** RNP: **1919811184**
Título profissional: ENGENHEIRO CIVIL

Número da ART: **MA20240850562** Tipo de ART: OBRA / SERVIÇO Registrada em: 26/11/2024 Baixada em: 12/10/2025
Forma de registro: INICIAL Participação técnica: INDIVIDUAL
Empresa contratada: **VJ MIGUEL ENGENHARIA LTDA**

Contratante: **E R GOMES DE SOUZA LTDA** CPF/CNPJ: **50.341.182/0001-32**
Endereço do contratante: RUA Almir Assis Nº: 913
Complemento: Bairro: Centro
Cidade: GONÇALVES DIAS UF: MA CEP: 65775000
Contrato: 010/2023 – F.E Celebrado em: 11/10/2023
Valor do contrato: R$ 925.072,74 Tipo de contratante: Pessoa Juridica de Direito Privado
Ação institucional: Agricultura familiar
Endereço da obra/serviço: ESTRADA VICINAL Nº: S/N
Complemento: Bairro: ZONA RURAL
Cidade: GONÇALVES DIAS UF: MA CEP: 65775000
Coordenadas Geográficas: -5.155475, -44.299028
Data de início: 11/09/2024 Conclusão efetiva: 10/02/2025
Finalidade: SEM DEFINIÇÃO
Proprietário: E R GOMES DE SOUZA LTDA CPF/CNPJ: 50.341.182/0001-32

Atividade Técnica: **16 - Execução** ELETROTÉCNICA > INSTALAÇÕES ELÉTRICAS > DE INSTALAÇÕES ELÉTRICAS EM BAIXA TENSÃO > #11.10.1.2 - PARA FINS COMERCIAIS 49 - Execução de obra 25.00 unidade; **16 - Execução** CONSTRUÇÃO CIVIL > EDIFICAÇÕES > DE VEDAÇÃO > #1.1.8.1 - EM ALVENARIA 49 - Execução de obra 4200.00 metro quadrado; **16 - Execução** CONSTRUÇÃO CIVIL > MATERIAIS DE CONSTRUÇÃO CIVIL > #1.2.6 - DE APLICAÇÃO DE OUTROS MATERIAIS 49 - Execução de obra 3000.00 metro quadrado; **16 - Execução** CONSTRUÇÃO CIVIL > INSTALAÇÕES HIDROSSANITÁRIAS > #1.4.2 - DE SISTEMA DE REDES DE ÁGUAS PLUVIAIS 49 - Execução de obra 5.00 unidade; **16 - Execução** ESTRUTURAS > ESTRUTURAS DE CONCRETO E ARGAMASSA ARMADA > #2.1.1 - DE ESTRUTURA DE CONCRETO ARMADO 49 - Execução de obra 26.00 metro cúbico; **16 - Execução** ESTRUTURAS > ESTRUTURAS DE MADEIRA > #2.3.1 - DE ESTRUTURA DE MADEIRA 49 - Execução de obra 3600.00 metro quadrado; **16 - Execução** ESTRUTURAS > PRÉ-MOLDADOS E PRÉ-FABRICADOS > #2.8.2 - DE PRÉ-MOLDADOS DE MATERIAIS CERÂMICOS 49 - Execução de obra 3600.00 metro cúbico; **16 - Execução** AGRIMENSURA > TERRAPLENAGEM > #36.10.3 - DE VOLUME/ÁREA DE ESCAVAÇÃO - TERRAPLENAGEM 49 - Execução de obra 150.00 metro cúbico; **16 - Execução** AGRIMENSURA > TERRAPLENAGEM > #36.10.8 - DE TRANSPORTE - TERRAPLENAGEM 49 - Execução de obra 150.00 metro cúbico;

**Observações**

Contratação de Empresa especializada para execução de reforma das fazendas Elesbão, localizadas nos povoados trecho, BR 256, s/n; najá, estrada vicinal s/n; Patioba, estrada vicinal, s/n; e Japão, estrada vicinal, s/n; todas localizadas na zona rural do Munícipio de Gonçalves Dias – MA.

**Informações Complementares**

Certidão de Acervo Técnico - CAT
Resolução Nº 1025 de 30 de Outubro de 2009
Resolução Nº 218 de 29 de Junho de 1973

**CREA-MA**

Conselho Regional de Engenharia e Agronomia do Estado do Maranhão

CAT COM REGISTRO DE ATESTADO
938666/2025
Atividade concluída

Prefeitura Mun. de Nina Rodrigues-MA
000787
Assinatura

CERTIFICAMOS, finalmente, que se encontra vinculado à presente Certidão de Acervo Técnico – CAT, o atestado contendo 7 folha(s), expedido pelo contratante da obra/serviço, a quem cabe a responsabilidade pela veracidade e exatidão das informações nele constantes.

**Certidão de Acervo Técnico nº 938666/2025**
**17/10/2025, 14:05**
**d25Z9**

A Certidão de Acervo Técnico (CAT) à qual o atestado está vinculado constituirá prova da capacidade técnico-profissional da pessoa jurídica somente se o responsável técnico indicado estiver ou venha a ser integrado ao seu quadro técnico por meio de declaração entregue no momento da habilitação ou da entrega das propostas.

Certificamos que se encontra vinculado à presente CAT o atestado apresentado em cumprimento à Lei nº 8.666/93, expedido pela pessoa jurídica contratante, a quem cabe a responsabilidade pela veracidade e exatidão das informações nele constantes. É de responsabilidade deste Conselho a verificação da atividade profissional em conformidade com a Lei nº 5.194/66 e Resoluções do Conselho Federal de Engenharia e Agronomia - CONFEA.

Esta certidão perderá a validade, caso ocorra qualquer alteração posterior dos elementos cadastrais nela contidos.

Fica(m) Excluído(s), no entanto, o(s) serviço(s) cujas atribuições não competem ao(s) profissional(is) em questão.

A autenticidade desta Certidão pode ser verificada em: https://crea-ma.sitac.com.br/publico/, com a chave: d25Z9

Mun. de Nova Colinas-MA
000168
Assinatura

GOMES DE SOUZA
CONSTRUTORA

**ESTADO DO MARANHÃO**
**R GOMES DE SOUZA LTDA**
**CNPJ 50.341.182/0001-32**
**Rua Almir Assis, nº 913, Centro, Gonçalves Dias/MA, CEP: 65.775-000**

# ATESTADO DE CAPACIDADE TÉCNICA

ATESTO PARA OS DEVIDOS FINS E A QUEM POSSA INTERESSAR, QUE FORAM PRESTADOS, COM BOM DESEMPENHO E NADA TENHO QUE DESABONE A CONDUTA DO PRESTADOR DE SERVIÇOS PRESCRITOS A BAIXO E COM AS SEGUINTES CARACTERISTICAS ABAIXO:

| **DADOS DA OBRA/SERVIÇO** | |
|---|---|
| PROCESSO ADMINISTRATIVO | * |
| CONTRATO N° | **010/2023 - F.E.** |
| LOCAL DE REALIZAÇÃO | **ESTRADA VICINAL, S/N, ZONA RURAL, GONÇALVES DIAS – MA, CEP: 65775000, Coordenadas Geográficas: -5.155475, -44.299028.** |
| PERIODO DE EXECUÇÃO/PRAZO CONTRATUAL | **11/09/2024 À 10/02/2025** |
| ART DE **EXECUÇÃO** DO ENG. CIVIL Nº: | **MA20240850562** |
| ART: DE **FISCALIZAÇÃO** Nº: | **MA20240850572** |
| **DADOS DO CONTRATANTE** | |
| NOME OU RAZÃO SOCIAL: | **E R GOMES DE SOUZA LTDA** |
| CNPJ: | **50.341.182/0001-32** |
| TIPO DE CONTRATANTE: | **Pessoa Jurídica de Direito Privado** |
| **DADOS DO PROPRIETÁRIO** | |
| NOME OU RAZÃO SOCIAL | **E R GOMES DE SOUZA LTDA.** |
| CNPJ | **50.341.182/0001-32** |
| **DADOS DO RESPONSÁVEL TÉCNICO** | |
| NOME: | **JONAS LIMA SILVA** |
| CPF | 056.974.693-06 |
| ENG. CIVIL. | **CREA Nº**:191981118-4 |
| **EMPRESA CONTRATADA** | |
| NOME OU RAZÃO SOCIAL: | VJ MIGUEL ENGENHARIA LTDA |
| CNPJ: | 42.764.435/0001-52 |
| REGISTRO: | **0005449685-MA** |
| RESPOSAVEL TÉCNICO DA EMPRESA: | **Eng. Civil:** Jonas Lima Silva<br>CREA MA N°: **191981118-4**<br>CPF: 056.974.693-06 |
| SÓCIO PROPRIETÁRIO DA EMPRESA | FRANCISCO BONFIM LIMA NETO<br>CPF: 605.303.353-79<br>RG: 038926932010-8 |

**DESCRIÇÃO DOS SERVIÇOS REALIZADOS**

**N° ART: MA20240850562**

Contratação de Empresa especializada para execução de reforma das fazendas Elesbão, localizadas nos povoados trecho, BR 256, s/n; najá, estrada vicinal s/n; Patioba, estrada vicinal, s/n; e Japão, estrada vicinal, s/n; todas localizadas na zona rural do Município de Gonçalves Dias - MA.

**ABRANGENCIAS CONTRATUAIS:** OS SERVIÇOS FORAM EXECUTADOS DE MODO SATISFATÓRIO E SUAS QUANTIDADES ESTÃO DEMONSTRADAS NA PLANILHA DE QUANTIDADES EM ANEXO.

**INDENTIFICAÇÃO DO SIGNATÁRIO**

| **REPRESENTANTE DA CONTRATANTE:** | **RESPONSÁVEL TÉCNICO FISCAL:** |
|---|---|
| E R GOMES DE SOUZA LTDA:50341182000132<br>Assinado de forma digital por E R GOMES DE SOUZA LTDA:50341182000132<br>Dados: 2025.10.12 16:54:06 -03'00' | JEFFERSON SOARES PEIXOTO:60832734390<br>Assinado de forma digital por JEFFERSON SOARES PEIXOTO:60832734390<br>Dados: 2025.10.12 16:59:32 -03'00' |
| **EMPRESA: E R GOMES DE SOUZA LTDA**<br>**CNPJ: 50.341.182/0001-32**<br>**ERCELINA RIOS GOMES DE SOUZA**<br>**CPF: 019.034.523-33** | **ENGENHEIRO FISCAL**<br>**ENGENHEIRO CIVIL: JEFFERSON SOARES PEIXOTO**<br>**CPF: 608.327.343-90**<br>**CREA Nº: 111728236-8** |

**Gonçalves Dias/MA, 12 de outubro de 2025.**

**E R GOMES DE SOUZA LTDA – CNPJ 50.341.182/0001-32**
Rua Almir Assis, nº 913, Centro, em Gonçalves Dias - MA, CEP: 65.775-000
Fone: (99) 98155-5487 / email: mrcontabilidade@gmail.com

Este documento encontra-se registrado no Conselho Regional de Engenharia e Agronomia do Estado do Maranhão, vinculado à Certidão nº 938666/2025, em 17/10/2025 emitida

Certidão nº 938666/2025
07/11/2025, 06:43
Chave de Impressão: d25Z9
O documento neste ato registrado foi emitido em 17/10/2025 e contém 6 folhas

Prefeitura Mun. de Nova Colinas-MA
Fls. 000789
Assinatura

GOMES DE SOUZA
CONSTRUTORA

ESTADO DO MARANHÃO
R GOMES DE SOUZA LTDA
CNPJ 50.341.182/0001-32
Rua Almir Assis, nº 913, Centro, Gonçalves Dias/MA, CEP: 65.775-000

## PLANILHA DE QUANTIDADES

**OBRA: Contratação de empresa especializada para execução de reforma das fazendas Elesbão, localizadas nos povoados trecho, BR 256, s/n; Najá, Estrada vicinal, s/n; Patioba, estrada vicinal, s/n e Japão, estrada vicinal, s/n. Todas localizadas na zona rural do Município de Gonçalves Dias - M. Coordenadas Geográficas:-5.195723, -44.283553.**

**Local:** Gonçalves Dias - MA.
Tipo de contratante: **Pessoa Juridica de Direito Privado**
Contrato: **010/2023 - F.E.**

**Responsável Técnico:** Jonas Lima Silva
**Título profissional:** Engenheiro Civil
**RNP:** 1919811184
**Registro:** 124934MA

| Item | Banco | Descrição | Und | Quant. | Valor Unit | Valor Unit com BDI | Peso (%) |
|---|---|---|---|---|---|---|---|
| **1** | | **FAZENDA ELESBÃO I - POVOADO NAJÁ** | | **1** | | | **100,00 %** |
| **1.1** | | **SERVIÇOS PRELIMINARES** | | **1** | | | **1,22 %** |
| 1.1.1 | | FORNECIMENTO E INSTALAÇÃO DE PLACA DE OBRA COM CHAPA GALVANIZADA E ESTRUTURA DE MADEIRA. AF_03/2022_PS | m² | 6 | | | 0,92 % |
| 1.1.2 | | LIMPEZA MANUAL DE VEGETAÇÃO EM TERRENO COM ENXADA. AF_03/2024 | m² | 180 | | | 0,30 % |
| **1.2** | | **ADMINISTRAÇÃO DA OBRA** | | **1** | | | **0,00 %** |
| 1.2.1 | | ADMINISTRAÇÃO LOCAL DA OBRA | MèS | 5 | | | 0,00 % |
| **1.3** | | **FORRO** | | **1** | | | **0,00 %** |
| 1.3.1 | | FORRO EM RÉGUAS DE PVC, FRISADO, PARA AMBIENTES RESIDENCIAIS, INCLUSIVE ESTRUTURA UNIDIRECIONAL DE FIXAÇÃO. AF_08/2023_PS | m² | 0 | | | 0,00 % |
| **1.4** | | **DEMOLIÇÕES E RETIRADAS** | | **1** | | | **1,93 %** |
| 1.4.1 | | DEMOLIÇÃO DE ALVENARIA DE BLOCO FURADO, DE FORMA MANUAL, SEM REAPROVEITAMENTO. AF_09/2023 | m³ | 37 | | | 0,76 % |
| 1.4.2 | | DEMOLIÇÃO DE ARGAMASSAS, DE FORMA MANUAL, SEM REAPROVEITAMENTO. AF_09/2023 | m² | 60 | | | 0,25 % |
| 1.4.3 | | RETIRADA DE ESTRUTURA DE MADEIRA PONTALETEADA PARA TELHAS CERAMICAS OU DE VIDRO | m² | 180 | | | 0,92 % |
| **1.5** | | **MOVIMENTO DE TERRA** | | **1** | | | **0,00 %** |
| 1.5.1 | | ESCAVAÇÃO MANUAL DE VALA. AF_09/2024 | m³ | 0 | | | 0,00 % |
| **1.6** | | **INFRAESTRUTURA** | | **1** | | | **11,86 %** |
| 1.6.1 | | CONCRETAGEM DE RADIER, PISO DE CONCRETO OU LAJE SOBRE SOLO, FCK 30 MPA - M3 LANÇAMENTO, ADENSAMENTO E ACABAMENTO. AF_09/2021 | m³ | 46,52 | | | 11,86 % |
| **1.7** | | **ALVENARIA E PAINEIS** | | **1** | | | **18,11 %** |
| 1.7.1 | | ALVENARIA DE VEDAÇÃO DE BLOCOS CERÂMICOS FURADOS NA HORIZONTAL DE 9X19X19 CM (ESPESSURA 9 CM) E ARGAMASSA DE ASSENTAMENTO COM PREPARO EM BETONEIRA. AF_12/2021 | m² | 546 | | | 18,11 % |
| **1.8** | | **COBERTURA** | | **1** | | | **32,77 %** |
| 1.8.1 | | TELHAMENTO COM TELHA CERÂMICA CAPA-CANAL, TIPO COLONIAL, COM ATÉ 2 ÁGUAS, INCLUSO TRANSPORTE VERTICAL. AF_07/2019 | m² | 512 | | | 8,69 % |
| 1.8.2 | | TRAMA DE MADEIRA COMPOSTA POR RIPAS, CAIBROS E TERÇAS PARA TELHADOS DE ATÉ 2 ÁGUAS PARA TELHA CERÂMICA CAPA-CANAL, INCLUSO TRANSPORTE VERTICAL. AF_07/2019 | m² | 512 | | | 14,06 % |
| 1.8.3 | | FABRICAÇÃO E INSTALAÇÃO DE TESOURA INTEIRA EM MADEIRA NÃO APARELHADA, VÃO DE 6 M, PARA TELHA CERÂMICA OU DE CONCRETO, INCLUSO IÇAMENTO. AF_07/2019 | UN | 20 | | | 10,02 % |
| **1.9** | | **ESQUADRIAS** | | **1** | | | **23,55 %** |
| 1.9.1 | | PORTA DE FERRO, DE ABRIR, TIPO GRADE COM CHAPA, COM GUARNIÇÕES. AF_12/2019 | m² | 6 | | | 1,37 % |
| 1.9.2 | | PORTA DE MADEIRA TIPO VENEZIANA, 80X210CM, ESPESSURA DE 3CM, INCLUSO DOBRADIÇAS - FORNECIMENTO E INSTALAÇÃO. AF_12/2019 | UN | 2 | | | 0,60 % |
| 1.9.3 | | JANELA DE AÇO DE CORRER COM 4 FOLHAS PARA VIDRO (VIDROS NÃO INCLUSOS), BATENTE/ REQUADRO INCLUSO (6 A 14 CM), FIXAÇÃO COM ARGAMASSA, COM PINTURA ANTICORROSIVA, COM FERRAGENS, FIXAÇÃO COM ARGAMASSA, EXCLUSIVE CONTRAMARCO - FORNECIMENTO E INSTALAÇÃO. AF_11/2024 | m² | 42 | | | 8,64 % |
| 1.9.4 | | INSTALAÇÃO DE VIDRO LAMINADO, E = 8 MM (4+4), ENCAIXADO EM PERFIL U. AF_01/2021_PS | m² | 42 | | | 12,94 % |
| **1.10** | | **PAVIMENTAÇÃO** | | **1** | | | **2,82 %** |
| 1.10.1 | | PISO EM CONCRETO 20 MPA PREPARO MECÂNICO, ESPESSURA 7CM. AF_09/2020 | m² | 90 | | | 2,82 % |
| **1.11** | | **REVESTIMENTO** | | **1** | | | **12,64 %** |
| 1.11.1 | | CHAPISCO APLICADO EM ALVENARIA (COM PRESENÇA DE VÃOS) E ESTRUTURAS DE CONCRETO DE FACHADA, COM COLHER DE PEDREIRO. ARGAMASSA TRAÇO 1:3 COM PREPARO EM BETONEIRA 400L. AF_10/2022 | m² | 546 | | | 1,59 % |



Este documento encontra-se registrado no Conselho Regional de Engenharia e Agronomia do Estado do Maranhão, vinculado à Certidão nº 938666/2025, em 17/10/2025 emitida

Certidão nº 938666/2025
07/11/2025, 06:43
Chave de Impressão: d25Z9
O documento neste ato registrado foi emitido em 17/10/2025 e contém 6 folhas

Prefeitura Mun. de Nova Colinas-MA
Visto
Assinatura

GOMES DE SOUZA
CONSTRUTORA

ESTADO DO MARANHÃO
R GOMES DE SOUZA LTDA
CNPJ 50.341.182/0001-32
Rua Almir Assis, nº 913, Centro, Gonçalves Dias/MA, CEP: 65.775-000

## PLANILHA DE QUANTIDADES

**OBRA: Contratação de empresa especializada para execução de reforma das fazendas Elesbão, localizadas nos povoados trecho, BR 256, s/n; Najá, Estrada vicinal, s/n; Patioba, estrada vicinal, s/n e Japão, estrada vicinal, s/n. Todas localizadas na zona rural do Município de Gonçalves Dias - M. Coordenadas Geográficas:-5.195723, -44.283553.**

**Local:** Gonçalves Dias - MA.
Tipo de contratante: **Pessoa Juridica de Direito Privado**
Contrato: **010/2023 - F.E.**

**Responsável Técnico**: Jonas Lima Silva
**Titulo profissional:** Engenheiro Civil

**RNP**: 1919811184
**Registro:** 124934MA

| Item | Banco | Descrição | Und | Quant. | Valor Unit | Valor Unit com BDI | Peso (%) |
|---|---|---|---|---|---|---|---|
| 1.11.2 | | MASSA ÚNICA, EM ARGAMASSA TRAÇO 1:2:8, PREPARO MECÂNICO, APLICADA MANUALMENTE EM PAREDES INTERNAS DE AMBIENTES COM ÁREA ENTRE 5M² E 10M², E = 10MM, COM TALISCAS. AF_03/2024 | m² | 546 | | | 5,23 % |
| 1.11.3 | | EMBOÇO, EM ARGAMASSA TRAÇO 1:2:8, PREPARO MECÂNICO, APLICADO MANUALMENTE EM PAREDES INTERNAS, PARA AMBIENTES COM ÁREA MENOR QUE 5M², E = 10MM, COM TALISCAS. AF_03/2024 | m² | 546 | | | 5,82 % |
| **1.12** | | **INSTALAÇÕES ELÉTRICAS** | | **1** | | | **1,22 %** |
| 1.12.1 | | CABO DE COBRE FLEXÍVEL ISOLADO, 2,5 MM², ANTI-CHAMA 450/750 V, PARA CIRCUITOS TERMINAIS - FORNECIMENTO E INSTALAÇÃO. AF_03/2023 | M | 150 | | | 0,24 % |
| 1.12.2 | | PONTO DE ILUMINAÇÃO E TOMADA, RESIDENCIAL, INCLUINDO INTERRUPTOR PARALELO E TOMADA 10A/250V, CAIXA ELÉTRICA, ELETRODUTO, CABO, RASGO, QUEBRA E CHUMBAMENTO (EXCLUINDO LUMINÁRIA E LÂMPADA). AF_01/2016 | UN | 10 | | | 0,94 % |
| 1.12.3 | | DISJUNTOR BIPOLAR TIPO DIN, CORRENTE NOMINAL DE 16A - FORNECIMENTO E INSTALAÇÃO. AF_07/2025 | UN | 2 | | | 0,04 % |
| **1.13** | | **PINTURA** | | **1** | | | **3,07 %** |
| 1.13.1 | | APLICAÇÃO MANUAL DE FUNDO SELADOR ACRÍLICO EM PAREDES EXTERNAS DE CASAS. AF_03/2024 | m² | 546 | | | 0,73 % |
| 1.13.2 | | PINTURA LÁTEX ACRÍLICA STANDARD, APLICAÇÃO MANUAL EM PAREDES, DUAS DEMÃOS. AF_04/2023 | m² | 546 | | | 2,34 % |
| **1.14** | | **SERVIÇOS FINAIS** | | **1** | | | **0,81 %** |
| 1.14.1 | | LIMPEZA FINAL DA OBRA | m² | 600 | | | 0,81 % |
| **2** | | **FAZENDA ELESBÃO II - POVOADO TRECHO** | | **1** | | | **100,00 %** |
| **2.1** | | **SERVIÇOS PRELIMINARES** | | **1** | | | **1,22 %** |
| 2.1.1 | | FORNECIMENTO E INSTALAÇÃO DE PLACA DE OBRA COM CHAPA GALVANIZADA E ESTRUTURA DE MADEIRA. AF_03/2022_PS | m² | 6 | | | 0,92 % |
| 2.1.2 | | LIMPEZA MANUAL DE VEGETAÇÃO EM TERRENO COM ENXADA. AF_03/2024 | m² | 536 | | | 0,30 % |
| **2.2** | | **ADMINISTRAÇÃO DA OBRA** | | **1** | | | **0,00 %** |
| 2.1.1 | | ADMINISTRAÇÃO LOCAL DA OBRA | MêS | 5 | | | 0,00 % |
| **2.3** | | **FORRO** | | **1** | | | **0,00 %** |
| 2.3.1 | | FORRO EM RÉGUAS DE PVC, FRISADO, PARA AMBIENTES RESIDENCIAIS, INCLUSIVE ESTRUTURA UNIDIRECIONAL DE FIXAÇÃO. AF_08/2023_PS | m² | 260 | | | 0,00 % |
| **2.4** | | **DEMOLIÇÕES E RETIRADAS** | | **1** | | | **1,93 %** |
| 2.4.1 | | DEMOLIÇÃO DE ALVENARIA DE BLOCO FURADO, DE FORMA MANUAL, SEM REAPROVEITAMENTO. AF_09/2023 | m² | 256 | | | 0,76 % |
| 2.4.2 | | DEMOLIÇÃO DE ARGAMASSAS, DE FORMA MANUAL, SEM REAPROVEITAMENTO. AF_09/2023 | m² | 324 | | | 0,25 % |
| 2.4.3 | | RETIRADA DE ESTRUTURA DE MADEIRA PONTALETEADA PARA TELHAS CERÂMICAS OU DE VIDRO | m² | 120 | | | 0,92 % |
| **2.5** | | **MOVIMENTO DE TERRA** | | **1** | | | **0,00 %** |
| 2.5.1 | | ESCAVAÇÃO MANUAL DE VALA. AF_09/2024 | m³ | 0 | | | 0,00 % |
| **2.6** | | **INFRAESTRUTURA** | | **1** | | | **16,86 %** |
| 2.6.1 | | CONCRETAGEM DE RADIER, PISO DE CONCRETO OU LAJE SOBRE SOLO, FCK 30 MPA - M3 LANÇAMENTO, ADENSAMENTO E ACABAMENTO. AF_09/2021 | m³ | 67,86 | | | 16,86 % |
| **2.7** | | **ALVENARIA E PAINEIS** | | **1** | | | **18,11 %** |
| 2.7.1 | | ALVENARIA DE VEDAÇÃO DE BLOCOS CERÂMICOS FURADOS NA HORIZONTAL DE 9X19X19 CM (ESPESSURA 9 CM) E ARGAMASSA DE ASSENTAMENTO COM PREPARO EM BETONEIRA. AF_12/2021 | m² | 745 | | | 18,11 % |
| **2.8** | | **COBERTURA** | | **1** | | | **32,77 %** |
| 2.8.1 | | TELHAMENTO COM TELHA CERÂMICA CAPA-CANAL, TIPO COLONIAL, COM ATÉ 2 ÁGUAS, INCLUSO TRANSPORTE VERTICAL. AF_07/2019 | m² | 765 | | | 8,69 % |
| 8.2 | | TRAMA DE MADEIRA COMPOSTA POR RIPAS, CAIBROS E TERÇAS PARA TELHADOS DE ATÉ 2 ÁGUAS PARA TELHA CERÂMICA CAPA-CANAL, INCLUSO TRANSPORTE VERTICAL. AF_07/2019 | m² | 765 | | | 14,06 % |
| 8.3 | | FABRICAÇÃO E INSTALAÇÃO DE TESOURA INTEIRA EM MADEIRA NÃO APARELHADA, VÃO DE 6 M, PARA TELHA CERÂMICA OU DE CONCRETO, INCLUSO ICAMENTO. AF_07/2019 | UN | 25 | | | 10,02 % |
| **2.9** | | **ESQUADRIAS** | | **1** | | | **23,55 %** |
| 2.9.1 | | PORTA DE FERRO, DE ABRIR, TIPO GRADE COM CHAPA, COM GUARNIÇÕES. AF_12/2019 | m² | 12 | | | 1,37 % |
| 2.9.2 | | PORTA DE MADEIRA TIPO VENEZIANA, 80X210CM, ESPESSURA DE 3CM, INCLUSO DOBRADIÇAS - FORNECIMENTO E INSTALAÇÃO. AF_12/2019 | UN | 8 | | | 0,60 % |
| 2.9.3 | | JANELA DE AÇO DE CORRER COM 4 FOLHAS PARA VIDRO (VIDROS NÃO INCLUSOS), BATENTE/ REQUADRO INCLUSO (6 A 14 CM), FIXAÇÃO COM ARGAMASSA, COM PINTURA ANTICORROSIVA, COM FERRAGENS, FIXAÇÃO COM ARGAMASSA, EXCLUSIVE CONTRAMARCO - FORNECIMENTO E INSTALAÇÃO. AF_11/2024 | m² | 50 | | | 8,64 % |
| 2.9.4 | | INSTALAÇÃO DE VIDRO LAMINADO, E = 8 MM (4+4), ENCAIXADO EM PERFIL U. AF_01/2021_PS | m² | 50 | | | 12,94 % |
| **2.10** | | **PAVIMENTAÇÃO** | | **1** | | | **2,62 %** |



Este documento encontra-se registrado no Conselho Regional de Engenharia e Agronomia do Estado do Maranhão, vinculado à Certidão nº 938666/2025, 17/10/2025 emitida em

Certidão nº 938666/2025
07/11/2025, 06:43
Chave de Impressão: d2529
O documento neste ato registrado foi emitido em 17/10/2025 e contém 6 folhas

Prefeitura Mun. de Nova Colinas-MA
Folha 000191
Assinatura

GOMES DE SOUZA
CONSTRUTORA

ESTADO DO MARANHÃO
R GOMES DE SOUZA LTDA
CNPJ 50.341.182/0001-32
Rua Almir Assis, nº 913, Centro, Gonçalves Dias/MA, CEP: 65.775-000

## PLANILHA DE QUANTIDADES

**OBRA: Contratação de empresa especializada para execução de reforma das fazendas Elesbão, localizadas nos povoados trecho, BR 256, s/n; Najá, Estrada vicinal, s/n; Patioba, estrada vicinal, s/n e Japão, estrada vicinal, s/n. Todas localizadas na zona rural do Município de Gonçalves Dias - M. Coordenadas Geográficas:-5.195723, -44.283553.**

**Local:** Gonçalves Dias - MA.
Tipo de contratante: **Pessoa Jurídica de Direito Privado**
Contrato: **010/2023 - F.E.**

**Responsável Técnico**: Jonas Lima Silva
**Título profissional**: Engenheiro Civil
**RNP**: 1919811184
**Registro**: 124934MA

| Item | Banco | Descrição | Und | Quant. | Valor Unit | Valor Unit com BDI | Peso (%) |
|---|---|---|---|---|---|---|---|
| 2.10.1 | | PISO EM CONCRETO 20 MPA PREPARO MECÂNICO, ESPESSURA 7CM, AF 09/2020 | m² | 90 | | | 2,82 % |
| **2.11** | | **REVESTIMENTO** | | **1** | | | **12,64 %** |
| 2.11.1 | | CHAPISCO APLICADO EM ALVENARIA (COM PRESENÇA DE VÃOS) E ESTRUTURAS DE CONCRETO DE FACHADA, COM COLHER DE PEDREIRO. ARGAMASSA TRAÇO 1:3 COM PREPARO EM BETONEIRA 400L, AF 10/2022 | m² | 740 | | | 1,59 % |
| 2.11.2 | | MASSA ÚNICA, EM ARGAMASSA TRAÇO 1:2:8, PREPARO MECÂNICO, APLICADA MANUALMENTE EM PAREDES INTERNAS DE AMBIENTES COM ÁREA ENTRE 5M² E 10M², E = 10MM, COM TALISCAS, AF 03/2024 | m² | 740 | | | 5,23 % |
| 2.11.3 | | EMBOÇO, EM ARGAMASSA TRAÇO 1:2:8, PREPARO MECÂNICO, APLICADO MANUALMENTE EM PAREDES INTERNAS, PARA AMBIENTES COM ÁREA MENOR QUE 5M², E = 10MM, COM TALISCAS, AF 03/2024 | m² | 320 | | | 5,82 % |
| **2.12** | | **INSTALAÇÕES ELÉTRICAS** | | **1** | | | **1,22 %** |
| 2.12.1 | | CABO DE COBRE FLEXÍVEL ISOLADO, 2,5 MM², ANTI-CHAMA 450/750 V, PARA CIRCUITOS TERMINAIS - FORNECIMENTO E INSTALAÇÃO. AF 03/2023 | M | 40 | | | 0,24 % |
| 2.12.2 | | PONTO DE ILUMINAÇÃO E TOMADA, RESIDENCIAL, INCLUINDO INTERRUPTOR PARALELO E TOMADA 10A/250V, CAIXA ELÉTRICA, ELETRODUTO, CABO, RASGO, QUEBRA E CHUMBAMENTO (EXCLUINDO LUMINÁRIA E LÂMPADA), AF 01/2016 | UN | 14 | | | 0,94 % |
| 2.12.3 | | DISJUNTOR BIPOLAR TIPO DIN, CORRENTE NOMINAL DE 16A - FORNECIMENTO E INSTALAÇÃO, AF 07/2025 | UN | 6 | | | 0,04 % |
| **2.13** | | **PINTURA** | | **1** | | | **3,07 %** |
| 2.13.1 | | APLICAÇÃO MANUAL DE FUNDO SELADOR ACRÍLICO EM PAREDES EXTERNAS DE CASAS, AF 03/2024 | m² | 740 | | | 0,73 % |
| 2.13.2 | | PINTURA LÁTEX ACRÍLICA STANDARD, APLICAÇÃO MANUAL EM PAREDES, DUAS DEMÃOS, AF 04/2023 | m² | 740 | | | 2,34 % |
| **2.14** | | **SERVIÇOS FINAIS** | | **1** | | | **0,81 %** |
| 2.14.1 | | LIMPEZA FINAL DA OBRA | m² | 750 | | | 0,81 % |
| **3** | | **FAZENDA ELESBÃO III - POVOADO PATIOBA** | | **1** | | | **100,00 %** |
| **3.1** | | **SERVIÇOS PRELIMINARES** | | **1** | | | **1,22 %** |
| 3.1.1 | | FORNECIMENTO E INSTALAÇÃO DE PLACA DE OBRA COM CHAPA GALVANIZADA E ESTRUTURA DE MADEIRA, AF 03/2022 PS | m² | 6 | | | 0,92 % |
| 3.1.2 | | LIMPEZA MANUAL DE VEGETAÇÃO EM TERRENO COM ENXADA. AF_03/2024 | m² | 80 | | | 0,30 % |
| **3.2** | | **ADMINISTRAÇÃO DA OBRA** | | **1** | | | **0,00 %** |
| 3.2.1 | | ADMINISTRAÇÃO LOCAL DA OBRA | MêS | 5 | | | 0,00 % |
| **3.3** | | **FORRO** | | **1** | | | **0,00 %** |
| 3.3.1 | | FORRO EM RÉGUAS DE PVC, FRISADO, PARA AMBIENTES RESIDENCIAIS, INCLUSIVE ESTRUTURA UNIDIRECIONAL DE FIXAÇÃO, AF 08/2023 PS | m² | 120 | | | 0,00 % |
| **3.4** | | **DEMOLIÇÕES E RETIRADAS** | | **1** | | | **1,93 %** |
| 3.4.1 | | DEMOLIÇÃO DE ALVENARIA DE BLOCO FURADO, DE FORMA MANUAL, SEM REAPROVEITAMENTO, AF 09/2023 | m³ | 85 | | | 0,76 % |
| 3.4.2 | | DEMOLIÇÃO DE ARGAMASSAS, DE FORMA MANUAL, SEM REAPROVEITAMENTO, AF 09/2023 | m² | 142 | | | 0,25 % |
| 3.4.3 | | RETIRADA DE ESTRUTURA DE MADEIRA PONTALETEADA PARA TELHAS CERAMICAS OU DE VIDRO | m² | 110 | | | 0,92 % |
| **3.5** | | **MOVIMENTO DE TERRA** | | **1** | | | **0,00 %** |
| 3.5.1 | | ESCAVAÇÃO MANUAL DE VALA, AF_09/2024 | m³ | 40 | | | 0,00 % |
| **3.6** | | **INFRAESTRUTURA** | | **1** | | | **1,86 %** |
| 3.6.1 | | CONCRETAGEM DE RADIER, PISO DE CONCRETO OU LAJE SOBRE SOLO, FCK 30 MPA - M3 LANÇAMENTO, ADENSAMENTO E ACABAMENTO, AF 09/2021 | m³ | 35,81 | | | 8,65 % |
| **3.7** | | **ALVENARIA E PAINEIS** | | **1** | | | **18,11 %** |
| 3.7.1 | | ALVENARIA DE VEDAÇÃO DE BLOCOS CERÂMICOS FURADOS NA HORIZONTAL DE 9X19X19 CM (ESPESSURA 9 CM) E ARGAMASSA DE ASSENTAMENTO COM PREPARO EM BETONEIRA, AF 12/2021 | m² | 650 | | | 18,11 % |
| **3.8** | | **COBERTURA** | | **1** | | | **32,77 %** |
| 3.8.1 | | TELHAMENTO COM TELHA CERÂMICA CAPA-CANAL, TIPO COLONIAL, COM ATÉ 2 ÁGUAS, INCLUSO TRANSPORTE VERTICAL, AF 07/2019 | m² | 712 | | | 8,69 % |
| 3.8.2 | | TRAMA DE MADEIRA COMPOSTA POR RIPAS, CAIBROS E TERÇAS PARA TELHADOS DE ATÉ 2 ÁGUAS PARA TELHA CERÂMICA CAPA-CANAL, INCLUSO TRANSPORTE VERTICAL, AF 07/2019 | m² | 712 | | | 14,06 % |
| 3.8.3 | | FABRICAÇÃO E INSTALAÇÃO DE TESOURA INTEIRA EM MADEIRA NÃO APARELHADA, VÃO DE 6 M, PARA TELHA CERÂMICA OU DE CONCRETO, INCLUSO IÇAMENTO, AF 07/2019 | UN | 25 | | | 10,02 % |
| **3.9** | | **ESQUADRIAS** | | **1** | | | **23,55 %** |
| 3.9.1 | | PORTA DE FERRO, DE ABRIR, TIPO GRADE COM CHAPA, COM GUARNIÇÕES, AF 12/2019 | m² | 16 | | | 1,37 % |
| 3.9.2 | | PORTA DE MADEIRA TIPO VENEZIANA, 80X210CM, ESPESSURA DE 3CM, INCLUSO DOBRADIÇAS - FORNECIMENTO E INSTALAÇÃO, AF 12/2019 | UN | 13 | | | 0,60 % |
| 3.9.3 | | JANELA DE AÇO DE CORRER COM 4 FOLHAS PARA VIDRO (VIDROS NÃO INCLUSOS), BATENTE/ REQUADRO INCLUSO (6 A 14 CM), FIXAÇÃO COM ARGAMASSA, COM PINTURA ANTICORROSIVA, COM FERRAGENS, FIXAÇÃO COM ARGAMASSA, EXCLUSIVE CONTRAMARCO - FORNECIMENTO E INSTALAÇÃO, AF 11/2024 | m² | 32 | | | 8,64 % |
| 3.9.4 | | INSTALAÇÃO DE VIDRO LAMINADO, E = 8 MM (4+4), ENCAIXADO EM PERFIL U, AF 01/2021 PS | m² | 32 | | | 12,94 % |
| **3.10** | | **PAVIMENTAÇÃO** | | **1** | | | **2,82 %** |



Este documento encontra-se registrado no Conselho Regional de Engenharia e Agronomia do Estado do Maranhão, vinculado à Certidão nº 938666/2025, emitida em 17/10/2025

Certidão nº 938666/2025
07/11/2025, 06:43
Chave de Impressão: d25Z9
O documento neste ato registrado foi emitido em 17/10/2025 e contém 6 folhas

Prefeitura Mun. de Nova Colinas-MA
Assinatura

GOMES DE SOUZA
CONSTRUTORA

ESTADO DO MARANHÃO
R GOMES DE SOUZA LTDA
CNPJ 50.341.182/0001-32
Rua Almir Assis, nº 913, Centro, Gonçalves Dias/MA, CEP: 65.775-000

## PLANILHA DE QUANTIDADES

**OBRA: Contratação de empresa especializada para execução de reforma das fazendas Elesbão, localizadas nos povoados trecho, BR 256, s/n; Najá, Estrada vicinal, s/n; Patioba, estrada vicinal, s/n e Japão, estrada vicinal, s/n. Todas localizadas na zona rural do Município de Gonçalves Dias - M. Coordenadas Geográficas:-5.195723, -44.283553.**

**Local:** Gonçalves Dias - MA.
Tipo de contratante: **Pessoa Jurídica de Direito Privado**
Contrato: **010/2023 - F.E.**

**Responsável Técnico:** Jonas Lima Silva
**Título profissional:** Engenheiro Civil

**RNP:** 1919811184
**Registro:** 124934MA

| Item | Banco | Descrição | Und | Quant. | Valor Unit | Valor Unit com BDI | Peso (%) |
|---|---|---|---|---|---|---|---|
| 3.10.1 | | PISO EM CONCRETO 20 MPA PREPARO MECÂNICO, ESPESSURA 7CM. AF 09/2020 | m² | 80 | | | 2,82 % |
| **3.11** | | **REVESTIMENTO** | | **1** | | | **12,64 %** |
| 3.11.1 | | CHAPISCO APLICADO EM ALVENARIA (COM PRESENÇA DE VÃOS) E ESTRUTURAS DE CONCRETO DE FACHADA, COM COLHER DE PEDREIRO. ARGAMASSA TRAÇO 1:3 COM PREPARO EM BETONEIRA 400L, AF 10/2022 | m² | 735 | | | 1,59 % |
| 3.11.2 | | MASSA ÚNICA, EM ARGAMASSA TRAÇO 1:2:8, PREPARO MECÂNICO, APLICADA MANUALMENTE EM PAREDES INTERNAS DE AMBIENTES COM ÁREA ENTRE 5M² E 10M², E = 10MM, COM TALISCAS, AF 03/2024 | m² | 735 | | | 5,23 % |
| 3.11.3 | | EMBOÇO, EM ARGAMASSA TRAÇO 1:2:8, PREPARO MECÂNICO, APLICADO MANUALMENTE EM PAREDES INTERNAS, PARA AMBIENTES COM ÁREA MENOR QUE 5M², E = 10MM, COM TALISCAS. AF 03/2024 | m² | 735 | | | 5,82 % |
| **3.12** | | **INSTALAÇÕES ELÉTRICAS** | | **1** | | | **1,22 %** |
| 3.12.1 | | CABO DE COBRE FLEXÍVEL ISOLADO, 2,5 MM², ANTI-CHAMA 450/750 V, PARA CIRCUITOS TERMINAIS - FORNECIMENTO E INSTALAÇÃO. AF 03/2023 | M | 160 | | | 0,24 % |
| 3.12.2 | | PONTO DE ILUMINAÇÃO E TOMADA, RESIDENCIAL, INCLUINDO INTERRUPTOR PARALELO E TOMADA 10A/250V, CAIXA ELÉTRICA, ELETRODUTO, CABO, RASGO, QUEBRA E CHUMBAMENTO (EXCLUINDO LUMINÁRIA E LÂMPADA). AF 01/2016 | UN | 16 | | | 0,94 % |
| 12.3 | | DISJUNTOR BIPOLAR TIPO DIN, CORRENTE NOMINAL DE 16A - FORNECIMENTO E INSTALAÇÃO. AF 07/2025 | UN | 4 | | | 0,04 % |
| **3.13** | | **PINTURA** | | **1** | | | **3,07 %** |
| 3.13.1 | | APLICAÇÃO MANUAL DE FUNDO SELADOR ACRÍLICO EM PAREDES EXTERNAS DE CASAS. AF 03/2024 | m² | 735 | | | 0,73 % |
| 3.13.2 | | PINTURA LÁTEX ACRÍLICA STANDARD, APLICAÇÃO MANUAL EM PAREDES, DUAS DEMÃOS. AF 04/2023 | m² | 735 | | | 2,34 % |
| **3.14** | | **SERVIÇOS FINAIS** | | **1** | | | **0,81 %** |
| 3.14.1 | | LIMPEZA FINAL DA OBRA | m² | 300 | | | 0,81 % |
| **4** | | **FAZENDA ELESBÃO IV - POVOADO JAPÃO** | | **1** | | | **100,00 %** |
| **4.1** | | **SERVIÇOS PRELIMINARES** | | **1** | | | **1,22 %** |
| 4.1.1 | | FORNECIMENTO E INSTALAÇÃO DE PLACA DE OBRA COM CHAPA GALVANIZADA E ESTRUTURA DE MADEIRA, AF 03/2022 PS | m² | 6 | | | 0,92 % |
| 4.1.2 | | LIMPEZA MANUAL DE VEGETAÇÃO EM TERRENO COM ENXADA. AF_03/2024 | m² | 80 | | | 0,30 % |
| **4.2** | | **ADMINISTRAÇÃO DA OBRA** | | **1** | | | **0,00 %** |
| 4.2.1 | | ADMINISTRAÇÃO LOCAL DA OBRA | MêS | 5 | | | 0,00 % |
| **4.3** | | **FORRO** | | **1** | | | **0,00 %** |
| 4.3.1 | | FORRO EM RÉGUAS DE PVC, FRISADO, PARA AMBIENTES RESIDENCIAIS, INCLUSIVE ESTRUTURA UNIDIRECIONAL DE FIXAÇÃO. AF 08/2023 PS | m² | 300 | | | 0,00 % |
| **4.4** | | **DEMOLIÇÕES E RETIRADAS** | | **1** | | | **1,93 %** |
| 4.4.1 | | DEMOLIÇÃO DE ALVENARIA DE BLOCO FURADO, DE FORMA MANUAL, SEM REAPROVEITAMENTO. AF 09/2023 | m³ | 68 | | | 0,76 % |
| 4.4.2 | | DEMOLIÇÃO DE ARGAMASSAS, DE FORMA MANUAL, SEM REAPROVEITAMENTO. AF 09/2023 | m² | 210 | | | 0,25 % |
| 4.4.3 | | RETIRADA DE ESTRUTURA DE MADEIRA PONTALETEADA PARA TELHAS CERAMICAS OU DE VIDRO | m² | 80 | | | 0,92 % |
| **4.5** | | **MOVIMENTO DE TERRA** | | **1** | | | **0,00 %** |
| 4.5.1 | | ESCAVAÇÃO MANUAL DE VALA. AF_09/2024 | m³ | 70 | | | 0,00 % |
| **4.6** | | **INFRAESTRUTURA** | | **1** | | | **14,62 %** |
| 4.6.1 | | CONCRETAGEM DE RADIER, PISO DE CONCRETO OU LAJE SOBRE SOLO, FCK 30 MPA - M3 LANÇAMENTO, ADENSAMENTO E ACABAMENTO. AF 09/2021 | m³ | 41,62 | | | 14,62 % |
| **4.7** | | **ALVENARIA E PAINEIS** | | **1** | | | **18,11 %** |
| 4.7.1 | | ALVENARIA DE VEDAÇÃO DE BLOCOS CERÂMICOS FURADOS NA HORIZONTAL DE 9X19X19 CM (ESPESSURA 9 CM) E ARGAMASSA DE ASSENTAMENTO COM PREPARO EM BETONEIRA. AF 12/2021 | m² | 812 | | | 18,11 % |
| **4.8** | | **COBERTURA** | | **1** | | | **32,77 %** |
| 4.8.1 | | TELHAMENTO COM TELHA CERÂMICA CAPA-CANAL, TIPO COLONIAL, COM ATÉ 2 ÁGUAS, INCLUSO TRANSPORTE VERTICAL. AF 07/2019 | m² | 780 | | | 8,69 % |
| 4.8.2 | | TRAMA DE MADEIRA COMPOSTA POR RIPAS, CAIBROS E TERÇAS PARA TELHADOS DE ATÉ 2 ÁGUAS PARA TELHA CERÂMICA CAPA-CANAL, INCLUSO TRANSPORTE VERTICAL. AF 07/2019 | m² | 780 | | | 14,06 % |
| 4.8.3 | | FABRICAÇÃO E INSTALAÇÃO DE TESOURA INTEIRA EM MADEIRA NÃO APARELHADA, VÃO DE 6 M, PARA TELHA CERÂMICA OU DE CONCRETO, INCLUSO ICAMENTO. AF 07/2019 | UN | 25 | | | 10,02 % |
| **4.9** | | **ESQUADRIAS** | | **1** | | | **23,55 %** |
| 4.9.1 | | PORTA DE FERRO, DE ABRIR, TIPO GRADE COM CHAPA, COM GUARNIÇÕES. AF 12/2019 | m² | 5 | | | 1,37 % |
| 4.9.2 | | PORTA DE MADEIRA TIPO VENEZIANA, 80X210CM, ESPESSURA DE 3CM, INCLUSO DOBRADIÇAS - FORNECIMENTO E INSTALAÇÃO. AF 12/2019 | UN | 3 | | | 0,60 % |
| 4.9.3 | | JANELA DE AÇO DE CORRER COM 4 FOLHAS PARA VIDRO (VIDROS NÃO INCLUSOS), BATENTE/ REQUADRO INCLUSO (6 A 14 CM), FIXAÇÃO COM ARGAMASSA, COM PINTURA ANTICORROSIVA, COM FERRAGENS, FIXAÇÃO COM ARGAMASSA, EXCLUSIVE CONTRAMARCO - FORNECIMENTO E INSTALAÇÃO. AF 11/2024 | m² | 30 | | | 8,64 % |
| 4.9.4 | | INSTALAÇÃO DE VIDRO LAMINADO, E = 8 MM (4+4), ENCAIXADO EM PERFIL U. AF 01/2021 PS | m² | 30 | | | 12,94 % |
| **4.10** | | **PAVIMENTAÇÃO** | | **1** | | | **2,82 %** |



Este documento encontra-se registrado no Conselho Regional de Engenharia e Agronomia do Estado do Maranhão, vinculado à Certidão nº 938666/2025, em 17/10/2025 emitida

Certidão nº 938666/2025
07/11/2025, 06:43
Chave de Impressão: d2529
O documento neste ato registrado foi emitido em 17/10/2025 e contém 6 folhas

Conselho Regional de Engenharia e Agronomia do Estado do Maranhão
Avenida dos Holandeses, Quadra 35, Lote 8, Calhau, São Luís/MA
Tel: + 55 (98) 2106-8300 Fax: + 55 (98) 2106-8303 E-mail: atendimento@creama.org.br
CREA-MA
Impresso em: 07/11/2025, às 06:43.

Prefeitura Mun. de Nova Colinas-MA
Assinatura

GOMES DE SOUZA
CONSTRUTORA

ESTADO DO MARANHÃO
R GOMES DE SOUZA LTDA
CNPJ 50.341.182/0001-32
Rua Almir Assis, nº 913, Centro, Gonçalves Dias/MA, CEP: 65.775-000

## PLANILHA DE QUANTIDADES

**OBRA: Contratação de empresa especializada para execução de reforma das fazendas Elesbão, localizadas nos povoados trecho, BR 256, s/n; Najá, Estrada vicinal, s/n; Patioba, estrada vicinal, s/n e Japão, estrada vicinal, s/n. Todas localizadas na zona rural do Município de Gonçalves Dias - M. Coordenadas Geográficas:-5.195723, -44.283553.**

**Local:** Gonçalves Dias - MA.
Tipo de contratante: **Pessoa Juridica de Direito Privado**
Contrato: **010/2023 - F.E.**

**Responsável Técnico**: Jonas Lima Silva
**Titulo profissional:** Engenheiro Civil

**RNP**: 1919811184
**Registro**: 124934MA

| Item | Banco | Descrição | Und | Quant. | Valor Unit | Valor Unit com BDI | Peso (%) |
|---|---|---|---|---|---|---|---|
| 4.10.1 | | PISO EM CONCRETO 20 MPA PREPARO MECÂNICO, ESPESSURA 7CM, AF 09/2020 | m² | 75 | | | 2,82 % |
| **4.11** | | **REVESTIMENTO** | | **1** | | | **12,64 %** |
| 4.11.1 | | CHAPISCO APLICADO EM ALVENARIA (COM PRESENÇA DE VÃOS) E ESTRUTURAS DE CONCRETO DE FACHADA, COM COLHER DE PEDREIRO. ARGAMASSA TRAÇO 1:3 COM PREPARO EM BETONEIRA 400L, AF 10/2022 | m² | 835 | | | 1,59 % |
| 4.11.2 | | MASSA ÚNICA, EM ARGAMASSA TRAÇO 1:2:8, PREPARO MECÂNICO, APLICADA MANUALMENTE EM PAREDES INTERNAS DE AMBIENTES COM ÁREA ENTRE 5M² E 10M², E = 10MM, COM TALISCAS, AF 03/2024 | m² | 835 | | | 5,23 % |
| 4.11.3 | | EMBOÇO, EM ARGAMASSA TRAÇO 1:2:8, PREPARO MECÂNICO, APLICADO MANUALMENTE EM PAREDES INTERNAS, PARA AMBIENTES COM ÁREA MENOR QUE 5M², E = 10MM, COM TALISCAS, AF 03/2024 | m² | 835 | | | 5,82 % |
| **4.12** | | **INSTALAÇÕES ELÉTRICAS** | | **1** | | | **1,22 %** |
| 4.12.1 | | CABO DE COBRE FLEXÍVEL ISOLADO, 2,5 MM², ANTI-CHAMA 450/750 V, PARA CIRCUITOS TERMINAIS - FORNECIMENTO E INSTALAÇÃO. AF 03/2023 | M | 120 | | | 0,24 % |
| 4.12.2 | | PONTO DE ILUMINAÇÃO E TOMADA, RESIDENCIAL, INCLUINDO INTERRUPTOR PARALELO E TOMADA 10A/250V, CAIXA ELÉTRICA, ELETRODUTO, CABO, RASGO, QUEBRA E CHUMBAMENTO (EXCLUINDO LUMINÁRIA E LÂMPADA). AF 01/2016 | UN | 8 | | | 0,94 % |
| .12.3 | | DISJUNTOR BIPOLAR TIPO DIN, CORRENTE NOMINAL DE 16A - FORNECIMENTO E INSTALAÇÃO. AF 07/2025 | UN | 4 | | | 0,04 % |
| **4.13** | | **PINTURA** | | **1** | | | **3,07 %** |
| 4.13.1 | | APLICAÇÃO MANUAL DE FUNDO SELADOR ACRÍLICO EM PAREDES EXTERNAS DE CASAS. AF 03/2024 | m² | 835 | | | 0,73 % |
| 4.13.2 | | PINTURA LÁTEX ACRÍLICA STANDARD, APLICAÇÃO MANUAL EM PAREDES, DUAS DEMÃOS. AF 04/2023 | m² | 835 | | | 2,34 % |
| **4.14** | | **SERVIÇOS FINAIS** | | **1** | | | **0,81 %** |
| 4.14.1 | | LIMPEZA FINAL DA OBRA | m² | 120 | | | 0,81 % |

**Gonçalves Dias - MA, 12 de outubro de 2025.**

**REPRESENTANTE DA CONTRATANTE:**

E R GOMES DE SOUZA LTDA:50341182000132

Assinado de forma digital por E R GOMES DE SOUZA LTDA:50341182000132
Dados: 2025.10.12 16:54:18 -03'00'

**EMPRESA:** E R GOMES DE SOUZA LTDA
**CNPJ:** 50.341.182/0001-32
**ERCELINA RIOS GOMES DE SOUZA**
**CPF: 019.034.523-33**

**RESPONSÁVEL TÉCNICO FISCAL:**

JEFFERSON SOARES PEIXOTO:60832734390

Assinado de forma digital por JEFFERSON SOARES PEIXOTO:60832734390
Dados: 2025.10.12 16:59:46 -03'00'

**ENGENHEIRO CIVIL:** JEFFERSON SOARES PEIXOTO
**RNP:** 1117282368 // **RESGISTRO:** 1117282368MA
**CPF:** 608.327.343-90
**ART: MA20240850572**



Este documento encontra-se registrado no Conselho Regional de Engenharia e Agronomia do Estado do Maranhão, vinculado à Certidão nº 938666/2025, em 17/10/2025 emitida

Certidão nº 938666/2025
07/11/2025, 06:43
Chave de Impressão: d2529
O documento neste ato registrado foi emitido em 17/10/2025 e contém 6 folhas

**Conselho Regional de Engenharia e Agronomia do Estado do Maranhão**
Avenida dos Holandeses, Quadra 35, Lote 8, Calhau, São Luis/MA
Tel: + 55 (98) 2106-8300 Fax: + 55 (98) 2106-8303 E-mail: atendimento@creama.org.br

CREA-MA
Conselho Regional de Engenharia e Agronomia do Estado do Maranhão

Impresso em: 07/11/2025, às 06:43.

Prefeitura Mun. de Nova Colinas-MA
000794
Assinatura

# LAUDO TÉCNICO

O presente laudo tem como objetivo certificar a fiel execução dos serviços constantes no Atestado De Capacidade Técnica, proveniente do contrato n° **010/2023 - F.E,** emitido pela EMPRESA **E R GOMES DE SOUZA LTDA, INCRITA NO CNPJ: 50.341.182/0001-32**. Endereço **Rua Almir Assis, nº 913, Centro, Gonçalves Dias/MA, CEP: 65.775-000,** neste ato representada pela Sra.ª Ercelina Rios Gomes de Souza, portadora do CPF nº 019.034.523-33.

## DADOS DA OBRA

**Contratante:** E R GOMES DE SOUZA LTDA
**CNPJ da contratante:** 50.341.182/0001-32
**Endereço da Obra/Serviço:** ESTRADA VICINAL, S/N, ZONA RURAL, GONÇALVES DIAS – MA, CEP: 65775000, Coordenadas Geográficas: -5.155475, -44.299028.

**Contrato:** 010/2023 - F.E
**Data de assinatura do contrato:** 11/10/2023

**Empresa Contratada:** VJ MIGUEL ENGENHARIA LTDA
**CNPJ da empresa contratada:** 42.764.435/0001/52
**Período de execução:** 11/09/2024 À 10/02/2025
**Objeto:** Contratação de Empresa especializada para execução de reforma das fazendas Elesbão, localizadas nos povoados trecho, BR 256, s/n; najá, estrada vicinal s/n; Patioba, estrada vicinal, s/n; e Japão, estrada vicinal, s/n; todas localizadas na zona rural do Munícipio de Gonçalves Dias - MA.

**ART DE EXECUÇÃO Nº:** MA20240850562
**Responsável Técnico da Empresa Contratada:** Jonas Lima Silva
**Registro no CREA:** RNP: 191981118-4 Registro: 124934MA

**Atividade Técnica:**

16 - Execução

49 - Execução de obra > ESTRUTURAS > ESTRUTURAS DE CONCRETO E ARGAMASSA ARMADA > #2.1.1 - DE ESTRUTURA DE CONCRETO ARMADO – **26,00 m³.**

49 - Execução de obra > CONSTRUÇÃO CIVIL > EDIFICAÇÕES > DE VEDAÇÃO > #1.1.8.1 - EM ALVENARIA - **4.200,00 m².**

49 - Execução de obra > CONSTRUÇÃO CIVIL > MATERIAIS DE CONSTRUÇÃO CIVIL > #1.2.6 DE APLICAÇÃO DE OUTROS MATERIAIS. – **3.000,00 m².**

49 - Execução de obra > ESTRUTURAS > ESTRUTURAS DE MADEIRA > #2.3.1 - DE ESTRUTURA DE MADEIRA **- 3.600,00 m².**

49 - Execução de obra > AGRIMENSURA > TERRAPLENAGEM > #36.10.3 - DE VOLUME/ÁREA DE ESCAVAÇÃO – TERRAPLENAGEM - 150,00 m³.

**Gonçalves Dias /MA, 16 de outubro de 2025.**

JEFFERSON SOARES PEIXOTO:60832734390
Assinado de forma digital por JEFFERSON SOARES PEIXOTO:60832734390
Dados: 2025.10.16 17:08:41 -03'00'

**ENGENHEIRO CIVIL: JEFFERSON SOARES PEIXOTO**
**CPF: 608.327.343-90**
**CREA Nº: 111728236-8**

Este documento encontra-se registrado no Conselho Regional de Engenharia e Agronomia do Estado do Maranhão, vinculado à Certidão nº 938666/2025, em 17/10/2025 emitida

Certidão nº 938666/2025
07/11/2025, 06:43
Chave de Impressão: d25z9
O documento neste ato registrado foi emitido em 17/10/2025 e contém 1 folhas

**Certidão de Acervo Técnico - CAT**
**Resolução Nº 1025 de 30 de Outubro de 2009**
**Resolução Nº 218 de 29 de Junho de 1973**

**CREA-MA**

**Conselho Regional de Engenharia e Agronomia do Estado do Maranhão**

**CAT COM REGISTRO DE ATESTADO**

**919539/2025**

Atividade concluída

Assinatura

CERTIFICAMOS, para os devidos fins, que consta em nossos arquivos o registro de Acervo referente a(s) Anotação(ões) de Responsabilidade(s) Técnica(s) - ARTs, constante(s) da Presente CERTIDÃO, tendo sido comprovada a execução e conclusão da(s) obra(s) e/ou serviço(s) indicado(s) conforme descrição(ões) abaixo.

Profissional: **JONAS LIMA SILVA**
Registro: **124934MA** RNP: **1919811184**
Título profissional: ENGENHEIRO CIVIL

Número da ART: **MA20230679248** Tipo de ART: OBRA / SERVIÇO Registrada em: 25/08/2023 Baixada em: 28/08/2024
Forma de registro: INICIAL Participação técnica: INDIVIDUAL
Empresa contratada: **CONSTRUTORA VITÓRIA – PROJETOS, ASSESSORIA E SERVIÇOS LTDA**

Contratante: **PREFEITURA MUNICIPAL DE PRESIDENTE DUTRA** CPF/CNPJ: **06.138.366/0001-08**
Endereço do contratante: AVENIDA ALDIR LEDA Nº: S/N
Complemento: Bairro: TARUMÃ
Cidade: PRESIDENTE DUTRA UF: MA CEP: 65760000
Contrato: 11081/2023 Celebrado em: 11/08/2023
Valor do contrato: R$ 868.341,86 Tipo de contratante: Pessoa Juridica de Direito Público
Ação institucional: Agricultura familiar
Endereço da obra/serviço: AVENIDA TANCREDO NEVES Nº: S/N
Complemento: Bairro: CAMPO DANTAS
Cidade: PRESIDENTE DUTRA UF: MA CEP: 65760000
Coordenadas Geográficas: -5.305320, 44.489858
Data de início: 12/08/2023 Conclusão efetiva: 12/10/2023
Finalidade: Escolar
Proprietário: PREFEITURA MUNICIPAL DE PRESIDENTE DUTRA CPF/CNPJ: 06.138.366/0001-08

Atividade Técnica: **16 - Execução** ELETROTÉCNICA > INSTALAÇÕES ELÉTRICAS > DE INSTALAÇÕES ELÉTRICAS EM BAIXA TENSÃO > #11.10.1.3 - PARA FINS RESIDENCIAIS E COMERCIAIS 49 - Execução de obra 120.00 Pontos; **16 - Execução** CONSTRUÇÃO CIVIL > EDIFICAÇÕES > DE VEDAÇÃO > #1.1.8.3 - COM OUTRO MATERIAL 49 - Execução de obra 620.00 metro quadrado; **16 - Execução** CONSTRUÇÃO CIVIL > INSTALAÇÕES HIDROSSANITÁRIAS > #1.4.1 - DE SISTEMA DE ÁGUA POTÁVEL 49 - Execução de obra 20.00 Pontos; **16 - Execução** CONSTRUÇÃO CIVIL > INSTALAÇÕES HIDROSSANITÁRIAS > #1.4.2 - DE SISTEMA DE REDES DE ÁGUAS PLUVIAIS 49 - Execução de obra 10.00 Pontos; **16 - Execução** CONSTRUÇÃO CIVIL > INSTALAÇÕES HIDROSSANITÁRIAS > #1.4.3 - DE INSTALAÇÃO DE SISTEMA DE ESGOTO SANITÁRIO 49 - Execução de obra 7.00 Pontos; **16 - Execução** ESTRUTURAS > ESTRUTURAS DE CONCRETO E ARGAMASSA ARMADA > #2.1.1 - DE ESTRUTURA DE CONCRETO ARMADO 49 - Execução de obra 10.00 metro cúbico; **16 - Execução** ESTRUTURAS > ESTRUTURAS METÁLICAS > DE ESTRUTURA METÁLICA > #2.2.1.1 - PARA EDIFICAÇÃO 49 - Execução de obra 540.00 metro quadrado;

**Observações**

REFORMA E AMPLIAÇÃO DA UNIDADE INTEGRADA TEREZA DE OLIVEIRA, LOCALIZADA NA AVENIDA TANCREDO NEVES, BAIRRO CAMPO DANTAS NO MUNICIPIO DE PRESIDENTE DUTRA - MA, DE ACORDO COM O CONTRATO Nº 11081/2023

**Informações Complementares**

CERTIFICAMOS, finalmente, que se encontra vinculado à presente Certidão de Acervo Técnico – CAT, o atestado contendo 3 folha(s), expedido pelo contratante da obra/serviço, a quem cabe a responsabilidade pela veracidade e exatidão das informações nele constantes.

**Certidão de Acervo Técnico nº 919539/2025**
**17/01/2025, 11:46**
**W12DD**

A Certidão de Acervo Técnico (CAT) à qual o atestado está vinculado constituirá prova da capacidade técnico-profissional da pessoa jurídica somente se o responsável técnico indicado estiver ou venha a ser integrado ao seu quadro técnico por meio de declaração entregue no momento da habilitação ou da entrega das propostas.

Certificamos que se encontra vinculado à presente CAT o atestado apresentado em cumprimento à Lei nº 8.666/93, expedido pela pessoa jurídica contratante, a quem cabe a responsabilidade pela veracidade e exatidão das informações nele constantes. É de responsabilidade deste Conselho a verificação da atividade profissional em conformidade com a Lei nº 5.194/66 e Resoluções do Conselho Federal de Engenharia e Agronomia - CONFEA.

Esta certidão perderá a validade, caso ocorra qualquer alteração posterior dos elementos cadastrais nela contidos.

Fica(m) Excluído(s), no entanto, o(s) serviço(s) cujas atribuições não competem ao(s) profissional(is) em questão.

A autenticidade desta Certidão pode ser verificada em: https://crea-ma.sitac.com.br/publico/, com a chave: W12DD

Prefeitura Municipal de Nova Colinas - MA
000796
Assinatura

PRESIDENTE DUTRA
PREFEITURA

**ESTADO DO MARANHÃO**
**PREFEITURA MUNICIPAL DE PRESIDENTE DUTRA - MA**
**CNPJ: 06.138.366/0001-08**
**Avenida Adir Leda, s/n - Bairro Tarumã - Presidente Dutra/MA. CEP: 65760 – 000**

# ATESTADO DE CAPACIDADE TÉCNICA

ATESTO PARA OS DEVIDOS FINS E A QUEM POSSA INTERESSAR, QUE FORAM PRESTADOS, COM BOM DESEMPENHO E NADA TENHO QUE DESABONE A CONDUTA DO PRESTADOR DE SERVIÇOS PRESCRITOS A BAIXO E COM AS SEGUINTES CARACTERISTICAS ABAIXO:

| | |
|---|---|
| **DADOS DA OBRA/SERVIÇO** | |
| PROCESSO ADMINISTRATIVO | 110523003/2023 |
| CONTRATO Nº | 11081/2023 |
| LOCAL DE REALIZAÇÃO | Av. Tancredo Neves, s/n, Bairro Campo Dantas, cep: 65.760-000, Presidente Dutra/MA. Coord. Geográficas: -5.305320, 44.489858. |
| PERIODO DE EXECUÇÃO/PRAZO CONTRATUAL | 12/08/2023 À 12/10/2023 |
| ART DE **EXECUÇÃO** Nº: | MA20230679248 |
| ART: DE **FISCALIZAÇÃO** Nº: | MA20230681699 |
| **DADOS DO CONTRATANTE** | |
| NOME OU RAZÃO SOCIAL: | PREFEITURA MUNICIPAL DE PRESIDENTE DUTRA - MA. |
| CNPJ: | 06.138.366/0001-08 |
| **DADOS DO PROPRIETÁRIO** | |
| NOME OU RAZÃO SOCIAL | PREFEITURA MUNICIPAL DE PRESIDENTE DUTRA – MA. |
| CNPJ | 06.138.366/0001-08 |
| **DADOS DO RESPONSÁVEL TÉCNICO** | |
| NOME: | **JONAS LIMA SILVA** |
| CPF | 056.974.693-06 |
| ENG: CIVIL CREA Nº | 191981118-4 |
| **EMPRESA CONTRATADA** | |
| NOME OU RAZÃO SOCIAL: | CONSTRUTORA VITÓRIA - PROJETOS, ASSESSORIA E SERVIÇOS LTDA |
| CNPJ: | 34.590.954/0001-13 |
| RESPOSAVEL TÉCNICO DA EMPRESA: | **JONAS LIMA SILVA**<br>CREA MA Nº: **191981118-4**<br>CPF: 056.974.693-06 |

**DESCRIÇÃO DOS SERVIÇOS REALIZADOS**

**Nº ART:** MA20230679248
**Reforma Da UNIDADE INTEGRADA TEREZA DE OLIVEIRA,** Av. Tancredo Neves, s/n, Bairro Campo Dantas, cep: 65.760-000, Presidente Dutra/MA. Coord. Geográficas: -5.305320, 44.489858. **Conforme Contrato Nº 21121/2023.**

**ABRANGENCIAS CONTRATUAIS:** OS SERVIÇOS FORAM EXECUTADOS DE MODO SATISFATÓRIO E SUAS QUANTIDADES ESTÃO DEMONSTRADAS NA PLANILHA DE QUANTIDADES EM ANEXO.

**INDENTIFICAÇÃO DO SIGNATÁRIO**

| **REPRESENTANTE DA CONTRATANTE:** | **RESPONSÁVEL TÉCNICO FISCAL:** |
|---|---|
| DIEGO MOTA BELÉM<br>Secretário de Educação | PREFEITURA MUNICIPAL DE<br>PRESIDENTE DUTRA<br>Engº Célio Roberto L. Sereno |
| **SECRETÁRIO MUNICIPAL DE EDUCAÇÃO: DIEGO MOTA BELÉM**<br>**CPF: 014.202.233-05**<br>**PREFEITURA MUNICIPAL DE PRESIDENTE DUTRA - MA**<br>**CNPJ: 06.138.366/0001-08** | **ENGENHEIRO CIVIL: CÉLIO ROBERTO LIMA SERENO**<br>**CREA: 110668800-7**<br>**CPF: 252.615.683-15** |

**Presidente Dutra/MA, 09 de janeiro de 2025.**



Este documento encontra-se registrado no Conselho Regional de Engenharia e Agronomia do Estado do Maranhão, vinculado à Certidão nº 919539/2025, em 17/01/2025 emitida

Certidão nº 919539/2025
17/01/2025, 13:36
Chave de Impressão: W12DD
O documento nesse ato registrado foi emitido em 17/01/2025 e contém 1 folhas

Prefeitura Municipal de Nova Colinas-MA
000797
Assinatura

PRESIDENTE DUTRA
PREFEITURA

**ESTADO DO MARANHÃO**
**PREFEITURA MUNICIPAL DE PRESIDENTE DUTRA - MA**
**CNPJ: 06.138.366/0001-08**
**Avenida Adir Leda, s/n - Bairro Tarumã - Presidente Dutra/MA. CEP: 65760 – 000**

## PLANILHA DE QUANTIDADES

**OBRA: REFORMA DA UNIDADE INTEGRADA TEREZA DE OLIVEIRA, LOCALIZADA NA AV. TANCREDO NEVES, S/N, BAIRRO CAMPO DANTAS, CEP: 65.760-000, MUNICÍPIO DE PRESIDENTE DUTRA/MA. COORD. GEOGRÁFICAS: -5.305320, 44.489858.**

**LOCAL: MUNICÍPIO DE PRESIDENTE DUTRA - MA.**

| Item | Descrição | Und | Quant. | Valor Unit | Total |
|---|---|---|---|---|---|
| 6 | **INFRAESTRUTURA** | | | | |
| 6.1 | CONCRETO ARMADO P/CX/P.V.(ACO=40KG,FORMA=15M2) | m³ | 15 | | |
| 7 | **ALVENARIA E PAINEIS** | | | | |
| 7.1 | (COMPOSIÇÃO REPRESENTATIVA) DO SERVIÇO DE ALVENARIA DE VEDAÇÃO DE BLOCOS VAZADOS DE CERÂMICA DE 9X19X19CM (ESPESSURA 9CM), PARA EDIFICAÇÃO HABITACIONAL UNIFAMILIAR (CASA) E EDIFICAÇÃO PÚBLICA PADRÃO. AF_11/2014 | m² | 620 | | |
| 7.2 | DIVISÓRIA EM MADEIRA COMPENSADA RESINADA ESPESSURA 6MM, ESTRUTURADA EM MADEIRA DE LEI 3"X3" | m² | 100 | | |
| 7.3 | (COMPOSIÇÃO REPRESENTATIVA) DO SERVIÇO DE ALVENARIA DE VEDAÇÃO DE BLOCOS VAZADOS DE CERÂMICA DE 14X9X19CM (ESPESSURA 14CM, BLOCO DEITADO), PARA EDIFICAÇÃO HABITACIONAL UNIFAMILIAR (CASA) E EDIFICAÇÃO PÚBLICA PADRÃO. AF_12/2014 | m² | 180 | | |
| 8 | **COBERTURA** | | | | |
| 8.1 | TELHAMENTO COM TELHA ONDULADA DE FIBROCIMENTO E = 6 MM, COM RECOBRIMENTO LATERAL DE 1 1/4 DE ONDA PARA TELHADO COM INCLINAÇÃO MÁXIMA DE 10°, COM ATÉ 2 ÁGUAS, INCLUSO IÇAMENTO. AF_07/2019 | m² | 540 | | |
| 8.2 | ESTRUTURA DE AÇO (17,65kg/m2) PARA COBERTURA METÁLICA | m² | 540 | | |
| 11 | **REVESTIMENTO** | | | | |
| 11.2 | MASSA ÚNICA, PARA RECEBIMENTO DE PINTURA, EM ARGAMASSA TRAÇO 1:2:8, PREPARO MANUAL, APLICADA MANUALMENTE EM FACES INTERNAS DE PAREDES, ESPESSURA DE 20MM, COM EXECUÇÃO DE TALISCAS. AF_06/2014 | m² | 862 | | |
| 12 | **INSTALAÇÕES ELÉTRICAS** | | | | |
| 12.4 | CABO DE COBRE FLEXÍVEL ISOLADO, 2,5 MM², ANTI-CHAMA 450/750 V, PARA CIRCUITOS TERMINAIS - FORNECIMENTO E INSTALAÇÃO. AF_12/2015 | M | 134 | | |
| 12.5 | CABO DE COBRE FLEXÍVEL ISOLADO, 4 MM², ANTI-CHAMA 450/750 V, PARA CIRCUITOS TERMINAIS - FORNECIMENTO E INSTALAÇÃO. AF_12/2015 | M | 86 | | |
| 13 | **INSTALAÇÕES HIDROSSANITÁRIAS** | | | | |
| 13.1 | PONTO DE CONSUMO TERMINAL DE ÁGUA FRIA (SUBRAMAL) COM TUBULAÇÃO DE PVC, DN 25 MM, INSTALADO EM RAMAL DE ÁGUA, INCLUSOS RASGO E CHUMBAMENTO EM ALVENARIA. AF_12/2014 | UN | 16 | | |
| 13.2 | BANCADA DE MÁRMORE | M | 15 | | |
| 13.3 | Ponto de esgoto com tubo de pvc rígido soldável de Ø 50 mm (pias de cozinha, máquinas de lavar, etc...) | un | 12 | | |
| 13.4 | Ponto de esgoto com tubo de pvc rígido soldável de Ø 100 mm (vaso sanitário) | pt | 14 | | |
| 13.5 | CUBA DE EMBUTIR RETANGULAR - FORNECIMENTO E INSTALAÇÃO. AF_01/2020 | UN | 8 | | |
| 15 | **PINTURA** | | | | |
| 15.1 | APLICAÇÃO E LIXAMENTO DE MASSA EM PAREDES, DUAS DEMÃOS. AF_06/2014 | m² | 350 | | |
| 15.2 | APLICAÇÃO DE FUNDO SELADOR LÁTEX PVA EM PAREDES, UMA DEMÃO. AF_06/2014 | m² | 350 | | |
| 15.3 | APLICAÇÃO MANUAL DE PINTURA EM PAREDES, DUAS DEMÃOS. AF_06/2014 | m² | 350 | | |

**Presidente Dutra - MA, 09 de janeiro de 2025.**

**REPRESENTANTE DA CONTRATANTE:**
DIEGO MOTA BELÉM
Secretário de Educação
Mat. 166066
SECRETÁRIO MUNICIPAL DE EDUCAÇÃO: DIEGO MOTA BELÉM
CPF: 014.202.233-05
PREFEITURA MUNICIPAL DE PRESIDENTE DUTRA
CNPJ: 06.138.366/0001-08

**RESPONSÁVEL TÉCNICO FISCAL:**
PREFEITURA MUNICIPAL DE PRESIDENTE DUTRA
ENGENHEIRO CIVIL: CELIO ROBERTO LIMA SERENO
CREA: 110668800-7
CPF: 252.615.683-15



Este documento encontra-se registrado no Conselho Regional de Engenharia e Agronomia do Estado do Maranhão, vinculado à Certidão nº 919539/2025, emitida em 17/01/2025

Certidão nº 919539/2025
17/01/2025, 13:36
Chave de Impressão: W12DD
O documento neste ato registrado foi emitido em 17/01/2025 e contém 1 folhas

Prefeitura Municipal de Nova Colinas MA
000798
Assinatura

# LAUDO TÉCNICO

ESTE LAUDO TEM COMO OBJETIVO CERTIFICAR OS SERVIÇOS DO CONTRATO N° 11081/2023 DA PREFEITURA MUNICIPAL DE PRESIDENTE DUTRA – MA, INCRITA NO CNPJ: 06.138.366/0001-08. O MESMO TEM COMO OBJETIVO ATESTAR OS SERVIÇOS DE **REFORMA E AMPLIAÇÃO DA UNIDADE INTEGRADA TEREZA DE OLIVEIRA,** Localizada na Av. Tancredo Neves, s/n, Bairro Campo Dantas, cep: 65.760-000, Presidente Dutra/MA. Coord. Geográficas: -5.305320, 44.489858. CONFORME O PROCESSO ADMINISTRATIVO N° 110523003/2023, CERTAME 001/2023.

ATESTAMOS QUE OS SERVIÇOS FORAM PRESTADOS PELA EMPRESA **CONSTRUTORA VITÓRIA - PROJETOS, ASSESSORIA E SERVIÇOS LTDA - EPP, INSCRITA NO CNPJ: 34.590.954/0001-13**, ATRAVÉS DO SEU RESPONSÁVEL TECNICO, **ENGENHEIRO CIVIL, JONAS LIMA SILVA, CREA: 191981118-4**.

INFORMAMOS AINDA QUE OS SERVIÇOS FORAM PRESTADOS NO PERÍODO 12/08/2023 A 12/10/2024, OS MESMOS ENCONTRAM-SE CONCLUÍDOS E ENTREGUES, A SUPRACITADA EMPRESA ATENDEU FIELMENTE AO PRAZO CONTRATUAL E OS PARAMETROS DE QUALIDADE.

**Presidente Dutra/MA, 09 de janeiro de 2025.**

PREFEITURA MUNICIPAL DE
PRESIDENTE DUTRA
Eng. Célio Roberto L. Sereno

**ENGENHEIRO CIVIL: CELIO ROBERTO LIMA SERENO**
**CREA: 110668800-7**
**CPF: 252.615.683-15**

Este documento encontra-se registrado no Conselho Regional de Engenharia e Agronomia do Estado do Maranhão, vinculado à Certidão nº 919539/2025, emitida em 17/01/2025

Certidão nº 919539/2025
17/01/2025, 13:36
Chave de Impressão: W12DD
O documento neste ato registrado foi emitido em 17/01/2025 e contém 1 folhas

Certidão de Acervo Técnico - CAT
Resolução Nº 1025 de 30 de Outubro de 2009
Resolução Nº 218 de 29 de Junho de 1973

**CREA-MA**

Conselho Regional de Engenharia e Agronomia do Estado do Maranhão

CAT COM REGISTRO DE ATESTADO

919541/2025

Atividade concluída

Fls. 000799

Assinatura

CERTIFICAMOS, para os devidos fins, que consta em nossos arquivos o registro de Acervo referente a(s) Anotação(ões) de Responsabilidade(s) Técnica(s) - ARTs, constante(s) da Presente CERTIDÃO, tendo sido comprovada a execução e conclusão da(s) obra(s) e/ou serviço(s) indicado(s) conforme descrição(ões) abaixo.

Profissional: **JONAS LIMA SILVA**
Registro: **124934MA** RNP: **1919811184**
Título profissional: ENGENHEIRO CIVIL

Número da ART: **MA20230722378** Tipo de ART: OBRA / SERVIÇO Registrada em: 26/12/2023 Baixada em: 09/04/2024
Forma de registro: INICIAL Participação técnica: INDIVIDUAL
Empresa contratada: **CONSTRUTORA VITÓRIA – PROJETOS, ASSESSORIA E SERVIÇOS LTDA**

Contratante: **PREFEITURA MUNICIPAL DE PRESIDENTE DUTRA** CPF/CNPJ: **06.138.366/0001-08**
Endereço do contratante: AVENIDA ALDIR LEDA Nº: S/N
Complemento: Bairro: TARUMÃ
Cidade: PRESIDENTE DUTRA UF: MA CEP: 65760000
Contrato: 21121/2023 Celebrado em: 09/08/2023
Valor do contrato: R$ 1.749.998,85 Tipo de contratante: Pessoa Juridica de Direito Público
Ação institucional: Agricultura familiar
Endereço da obra/serviço: TRAVESSA SEIS Nº: S/N
Complemento: Bairro: VILA MILITAR
Cidade: PRESIDENTE DUTRA UF: MA CEP: 65760000
Coordenadas Geográficas: -5.291161, -44.489186
Data de início: 22/12/2023 Conclusão efetiva: 22/04/2024
Finalidade: Outro
Proprietário: PREFEITURA MUNICIPAL DE PRESIDENTE DUTRA CPF/CNPJ: 06.138.366/0001-08

Atividade Técnica: **16 - Execução** ELETROTÉCNICA > INSTALAÇÕES ELÉTRICAS > DE INSTALAÇÕES ELÉTRICAS EM BAIXA TENSÃO > #11.10.1.2 - PARA FINS COMERCIAIS 49 - Execução de obra 1000.00 metro quadrado; **16 - Execução** CONSTRUÇÃO CIVIL > EDIFICAÇÕES > DE EDIFICAÇÃO > #1.1.1.5 - EM OUTROS MATERIAIS 49 - Execução de obra 2400.00 metro quadrado; **16 - Execução** CONSTRUÇÃO CIVIL > EDIFICAÇÕES > DE VEDAÇÃO > #1.1.8.1 - EM ALVENARIA 49 - Execução de obra 1500.00 metro quadrado; **16 - Execução** CONSTRUÇÃO CIVIL > MATERIAIS DE CONSTRUÇÃO CIVIL > #1.2.3 - DE APLICAÇÃO DE CONCRETO 49 - Execução de obra 1000.00 metro quadrado; **16 - Execução** CONSTRUÇÃO CIVIL > MATERIAIS DE CONSTRUÇÃO CIVIL > #1.2.5 - DE IMPERMEABILIZAÇÃO APLICADA À CONSTRUÇÃO CIVIL 49 - Execução de obra 400.00 metro quadrado; **16 - Execução** CONSTRUÇÃO CIVIL > INSTALAÇÕES HIDROSSANITÁRIAS > #1.4.4 - DE LIGAÇÃO INDIVIDUAL DE REDE DE ÁGUA 49 - Execução de obra 1000.00 metro quadrado; **16 - Execução** CONSTRUÇÃO CIVIL > INSTALAÇÕES HIDROSSANITÁRIAS > #1.4.5 - DE LIGAÇÃO INDIVIDUAL DE REDE DE ESGOTO 49 - Execução de obra 1000.00 metro quadrado; **16 - Execução** ESTRUTURAS > ESTRUTURAS METÁLICAS > DE ESTRUTURA METÁLICA > #2.2.1.1 - PARA EDIFICAÇÃO 49 - Execução de obra 930.00 metro quadrado; **16 - Execução** GEOTECNIA E GEOLOGIA DA ENGENHARIA > OBRAS DE TERRA > DE OBRAS DE TERRA > #3.3.1.1 - ESCAVAÇÃO 49 - Execução de obra 10.00 metro cúbico; **16 - Execução** GEOTECNIA E GEOLOGIA DA ENGENHARIA > OBRAS DE TERRA > DE OBRAS DE TERRA > #3.3.1.5 - REATERRO 49 - Execução de obra 48.00 metro cúbico; **16 - Execução** GEOTECNIA E GEOLOGIA DA ENGENHARIA > OBRAS DE TERRA > DE OBRAS DE TERRA > #3.3.1.8 - LIMPEZA DE TERRENO 49 - Execução de obra 1000.00 metro quadrado;

**Observações**

REFORMA DA ESCOLA MUNICIPAL CRECHE ISABEL CAFETEIRA, LOCALIZADA NO MUNICÍPIO DE PRESIDENTE DUTRA - MA. DE ACORDO COM O CONTRATO 21121/2023, PROVENIENTE DA CONCORRÊNCIA PÚBLICA 001/2023, PROCESSO ADMINISTRATIVO N° 110523003/2023.

**Informações Complementares**

Certidão de Acervo Técnico - CAT
Resolução Nº 1025 de 30 de Outubro de 2009
Resolução Nº 218 de 29 de Junho de 1973

**CREA-MA**

CAT COM REGISTRO DE ATESTADO
919541/2025
Atividade concluída

**Conselho Regional de Engenharia e Agronomia do Estado do Maranhão**

CERTIFICAMOS, finalmente, que se encontra vinculado à presente Certidão de Acervo Técnico – CAT, o atestado contendo 7 folha(s), expedido pelo contratante da obra/serviço, a quem cabe a responsabilidade pela veracidade e exatidão das informações nele constantes.

**Certidão de Acervo Técnico nº 919541/2025**
**16/01/2025, 19:43**
**296xd**

A Certidão de Acervo Técnico (CAT) à qual o atestado está vinculado constituirá prova da capacidade técnico-profissional da pessoa jurídica somente se o responsável técnico indicado estiver ou venha a ser integrado ao seu quadro técnico por meio de declaração entregue no momento da habilitação ou da entrega das propostas.

Certificamos que se encontra vinculado à presente CAT o atestado apresentado em cumprimento à Lei nº 8.666/93, expedido pela pessoa jurídica contratante, a quem cabe a responsabilidade pela veracidade e exatidão das informações nele constantes. É de responsabilidade deste Conselho a verificação da atividade profissional em conformidade com a Lei nº 5.194/66 e Resoluções do Conselho Federal de Engenharia e Agronomia - CONFEA.

Esta certidão perderá a validade, caso ocorra qualquer alteração posterior dos elementos cadastrais nela contidos.

Fica(m) Excluído(s), no entanto, o(s) serviço(s) cujas atribuições não competem ao(s) profissional(is) em questão.

A autenticidade desta Certidão pode ser verificada em: https://crea-ma.sitac.com.br/publico/, com a chave: 296xd

Prefeitura Mun. de Nova Colinas-MA
Fls: 000801
Assinatura

PRESIDENTE DUTRA
PREFEITURA

**ESTADO DO MARANHÃO**
**PREFEITURA MUNICIPAL DE PRESIDENTE DUTRA - MA**
**CNPJ: 06.138.366/0001-08**
**Avenida Adir Leda, s/n - Bairro Tarumã - Presidente Dutra/MA. CEP: 65760 – 000**

# ATESTADO DE CAPACIDADE TÉCNICA

ATESTO PARA OS DEVIDOS FINS E A QUEM POSSA INTERESSAR, QUE FORAM PRESTADOS, COM BOM DESEMPENHO E NADA TENHO QUE DESABONE A CONDUTA DO PRESTADOR DE SERVIÇOS PRESCRITOS A BAIXO E COM AS SEGUINTES CARACTERISTICAS ABAIXO:

| **DADOS DA OBRA/SERVIÇO** | |
|---|---|
| PROCESSO ADMINISTRATIVO | 110523003/2023 |
| CONTRATO Nº | 21121/2023 |
| LOCAL DE REALIZAÇÃO | Travessa Seis, s/n, Bairro Vila Militar, cep: 65.760-000, Município De Presidente Dutra – MA. Coord. Geográficas: -5.291161, -44.489186. |
| PERIODO DE EXECUÇÃO/PRAZO CONTRATUAL | 22/12/2023 À 22/04/2024 |
| ART DE **EXECUÇÃO Nº**: | MA20230722378 |
| ART: DE **FISCALIZAÇÃO Nº**: | MA20240744822 |
| **DADOS DO CONTRATANTE** | |
| NOME OU RAZÃO SOCIAL: | PREFEITURA MUNICIPAL DE PRESIDENTE DUTRA - MA. |
| CNPJ: | 06.138.366/0001-08 |
| **DADOS DO PROPRIETÁRIO** | |
| NOME OU RAZÃO SOCIAL | PREFEITURA MUNICIPAL DE PRESIDENTE DUTRA – MA. |
| CNPJ | 06.138.366/0001-08 |
| **DADOS DO RESPONSÁVEL TÉCNICO** | |
| NOME: | **JONAS LIMA SILVA** |
| CPF | 056.974.693-06 |
| ENG: CIVIL CREA Nº | 191981118-4 |
| **EMPRESA CONTRATADA** | |
| NOME OU RAZÃO SOCIAL: | CONSTRUTORA VITÓRIA - PROJETOS, ASSESSORIA E SERVIÇOS LTDA |
| CNPJ: | 34.590.954/0001-13 |
| RESPOSAVEL TÉCNICO DA EMPRESA: | **JONAS LIMA SILVA**<br>CREA MA Nº: **191981118-4**<br>CPF: 056.974.693-06 |
| **DESCRIÇÃO DOS SERVIÇOS REALIZADOS** | |
| **Nº ART:** MA20230722378<br>**Reforma Da Escola Municipal Creche Isabel Cafeteira, Localizada Na Travessa Seis, S/N, Bairro Vila Militar, Cep: 65.760-000, Município De Presidente Dutra - MA**, Conforme **Contrato Nº 21121/2023.**<br><br>**ABRANGENCIAS CONTRATUAIS:** OS SERVIÇOS FORAM EXECUTADOS DE MODO SATISFATÓRIO E SUAS QUANTIDADES ESTÃO DEMONSTRADAS NA PLANILHA DE QUANTIDADES EM ANEXO. | |
| **INDENTIFICAÇÃO DO SIGNATÁRIO** | |
| **REPRESENTANTE DA CONTRATANTE:**<br>DIEGO MOTA BELÉM<br>Secretário de Educação<br>Mat.: 105063<br>**SECRETARIO MUNICIPAL DE EDUCAÇÃO: DIEGO MOTA BELÉM**<br>**CPF: 014.202.233-05**<br>**PREFEITURA MUNICIPAL DE PRESIDENTE DUTRA - MA**<br>**CNPJ: 06.138.366/0001-08** | **RESPONSÁVEL TÉCNICO FISCAL:**<br>PREFEITURA MUNICIPAL DE PRESIDENTE DUTRA<br>Eng. Célio Roberto L. Sereno<br>Fiscalização<br>**ENGENHEIRO CIVIL: CELIO ROBERTO LIMA SERENO**<br>**CREA: 110668800-7**<br>**CPF: 252.615.683-15** |

**Presidente Dutra/MA, 09 de janeiro de 2025.**



Este documento encontra-se registrado no Conselho Regional de Engenharia e Agronomia do Estado do Maranhão, vinculado à Certidão nº 919541/2025, emitida em 16/01/2025

Certidão nº 919541/2025
17/01/2025, 13:36
Chave de Impressão: 296xd
O documento neste ato registrado foi emitido em 16/01/2025 e contém 1 folhas

Prefeitura Mun. de Nova Colinas-MA
Assinatura

PRESIDENTE DUTRA
PREFEITURA

**ESTADO DO MARANHÃO**
**PREFEITURA MUNICIPAL DE PRESIDENTE DUTRA - MA**
**CNPJ: 06.138.366/0001-08**
**Avenida Adir Leda, s/n - Bairro Tarumã - Presidente Dutra/MA. CEP: 65760 – 000**

## PLANILHA DE QUANTIDADES

**OBRA: REFORMA DA ESCOLA MUNICIPAL CRECHE ISABEL CAFETEIRA, LOCALIZADA NA TRAVESSA SEIS, S/N, BAIRRO VILA MILITAR, CEP: 65.760-000, MUNICÍPIO DE PRESIDENTE DUTRA – MA. COORD. GEOGRÁFICAS: -5.291161, -44.489186.**

**LOCAL: MUNICÍPIO DE PRESIDENTE DUTRA - MA.**

| Item | Descrição | Und | Quant. | Valor Unit | Total |
|---|---|---|---|---|---|
| **1** | **SERVIÇOS PRELIMINARES** | | | | |
| 1.1 | PLACA DE OBRA EM CHAPA DE ACO GALVANIZADO | m² | 6 | | |
| 1.2 | LOCACAO CONVENCIONAL DE OBRA, UTILIZANDO GABARITO DE TÁBUAS CORRIDAS PONTALETADAS A CADA 2,00M - 2 UTILIZAÇÕES. AF_10/2018 | M | 200 | | |
| 1.3 | LIMPEZA MANUAL DE VEGETAÇÃO EM TERRENO COM ENXADA AF_05/2018 | m² | 1000 | | |
| 1.4 | BARRACAO PARA DEPOSITO EM CHAPA DE MADEIRA COMPENSADA | m² | 20 | | |
| **2** | **ADMINISTRAÇÃO DA OBRA** | | | | |
| 2.1 | ADMINISTRACAO LOCAL DA OBRA R$ 300.001,00 ATE R$ 600.000,00 | MÊS | 1,2 | | |
| **3** | **FORRO** | | | | |
| 3.1 | FORRO EM PLACAS DE GESSO, PARA AMBIENTES RESIDENCIAIS. AF_05/2017_P | m² | 1040 | | |
| **4** | **DEMOLIÇÕES E RETIRADAS** | | | | |
| 4.1 | DEMOLIÇÃO DE ALVENARIA DE BLOCO FURADO, DE FORMA MANUAL, SEM REAPROVEITAMENTO. AF_12/2017 | m³ | 350 | | |
| 4.2 | DEMOLIÇÃO DE REVESTIMENTO CERÂMICO, DE FORMA MANUAL, SEM REAPROVEITAMENTO. AF_12/2017 | m² | 700 | | |
| 4.3 | Demolição de reboco | m² | 1200 | | |
| 4.4 | REMOÇÃO DE JANELAS, DE FORMA MANUAL, SEM REAPROVEITAMENTO. AF_12/2017 | m² | 60 | | |
| 4.5 | REMOÇÃO DE METAIS SANITÁRIOS, DE FORMA MANUAL, SEM REAPROVEITAMENTO. AF_12/2017 | UN | 6 | | |
| 4.6 | REMOÇÃO DE PORTAS, DE FORMA MANUAL, SEM REAPROVEITAMENTO. AF_12/2017 | m² | 12 | | |
| 4.7 | RETIRADA DE ESTRUTURA DE MADEIRA PONTALETEADA PARA TELHAS CERAMICAS OU DE VIDRO | m² | 700 | | |
| 4.8 | DEMOLIÇÃO DE PISO CIMENTADO SOBRE LASTRO DE CONCRETO | m² | 700 | | |
| **5** | **MOVIMENTO DE TERRA** | | | | |
| 5.1 | ESCAVAÇÃO MANUAL DE VALA | m³ | 10 | | |
| 5.2 | ATERRO OU REATERRO MANUAL | m³ | 12 | | |
| **6** | **INFRAESTRUTURA** | | | | |
| 6.1 | CONCRETO ARMADO P/CX/P.V.(ACO=40KG,FORMA=15M2) | m³ | 45 | | |
| **7** | **ALVENARIA E PAINEIS** | | | | |
| 7.1 | (COMPOSIÇÃO REPRESENTATIVA) DO SERVIÇO DE ALVENARIA DE VEDAÇÃO DE BLOCOS VAZADOS DE CERÂMICA DE 9X19X19CM (ESPESSURA 9CM), PARA EDIFICAÇÃO HABITACIONAL UNIFAMILIAR (CASA) E EDIFICAÇÃO PÚBLICA PADRÃO. AF_11/2014 | m² | 1603,7 | | |
| 7.2 | DIVISORIA EM MADEIRA COMPENSADA RESINADA ESPESSURA 6MM, ESTRUTURADA EM MADEIRA DE LEI 3"X3" | m² | 110 | | |



PREFEITURA MUNICIPAL DE PRESIDENTE DUTRA
Eng. Célio Roberto L. Sereno

Este documento encontra-se registrado no Conselho Regional de Engenharia e Agronomia do Estado do Maranhão, vinculado à Certidão nº 919541/2025, em 16/01/2025

Certidão nº 919541/2025
17/01/2025, 13:36
Chave de Impressão: 296xd
O documento neste ato registrado foi emitido em 16/01/2025 e contém 5 folhas

Prefeitura Mun. de Novo Presidente Dutra-MA
000803
Assinatura

PRESIDENTE DUTRA
PREFEITURA

**ESTADO DO MARANHÃO**
**PREFEITURA MUNICIPAL DE PRESIDENTE DUTRA - MA**
**CNPJ: 06.138.366/0001-08**
**Avenida Adir Leda, s/n - Bairro Tarumã - Presidente Dutra/MA. CEP: 65760 – 000**

## PLANILHA DE QUANTIDADES

**OBRA: REFORMA DA ESCOLA MUNICIPAL CRECHE ISABEL CAFETEIRA, LOCALIZADA NA TRAVESSA SEIS, S/N, BAIRRO VILA MILITAR, CEP: 65.760-000, MUNICÍPIO DE PRESIDENTE DUTRA – MA. COORD. GEOGRÁFICAS: -5.291161, -44.489186.**

**LOCAL: MUNICÍPIO DE PRESIDENTE DUTRA - MA.**

| Item | Descrição | Und | Quant. | Valor Unit | Total |
|---|---|---|---|---|---|
| 7.3 | (COMPOSIÇÃO REPRESENTATIVA) DO SERVIÇO DE ALVENARIA DE VEDAÇÃO DE BLOCOS VAZADOS DE CERÂMICA DE 14X9X19CM (ESPESSURA 14CM, BLOCO DEITADO), PARA EDIFICAÇÃO HABITACIONAL UNIFAMILIAR (CASA) E EDIFICAÇÃO PÚBLICA PADRÃO. AF_12/2014 | m² | 325 | | |
| **8** | **COBERTURA** | | | | |
| 8.1 | TELHAMENTO COM TELHA ONDULADA DE FIBROCIMENTO E = 6 MM, COM RECOBRIMENTO LATERAL DE 1 1/4 DE ONDA PARA TELHADO COM INCLINAÇÃO MÁXIMA DE 10°, COM ATÉ 2 ÁGUAS, INCLUSO IÇAMENTO. AF_07/2019 | m² | 1541 | | |
| 8.2 | ESTRUTURA DE AÇO (17,65kg/m2) PARA COBERTURA METALICA | m² | 1541 | | |
| **9** | **ESQUADRIAS** | | | | |
| 9.1 | Vidro temperado, E = 12 mm, liso, verde, encaixado em perfil U, fachada, seguindo projeto | m² | 146 | | |
| 9.2 | PORTA DE FERRO, DE ABRIR, TIPO GRADE | m² | 0 | | |
| 9.3 | ALAMBRADO PARA QUADRA POLIESPORTIVA, ESTRUTURADO POR TUBOS DE ACO GALVANIZADO, (MONTANTES COM DIAMETRO 2", | m² | 304 | | |
| 9.4 | PORTA DE ALUMÍNIO DE ABRIR, COM GUARNIÇÃO, FIXAÇÃO COM PARAFUSOS - FORNECIMENTO E INSTALAÇÃO. AF_12/2019 | m² | 20,4 | | |
| **10** | **PAVIMENTAÇÃO** | | | | |
| 10.1 | PISO EM CONCRETO 20 MPA PREPARO MECÂNICO, ESPESSURA 10CM. AF_09/2019 | m² | 1350 | | |
| **11** | **REVESTIMENTO** | | | | |
| 11.1 | CHAPISCO APLICADO EM ALVENARIA (COM PRESENÇA DE VÃOS) E ESTRUTURAS DE CONCRETO DE FACHADA, COM COLHER DE PEDREIRO. ARGAMASSA TRAÇO 1:3 COM PREPARO MANUAL. AF_06/2014 | m² | 2511 | | |
| 11.2 | MASSA ÚNICA, PARA RECEBIMENTO DE PINTURA, EM ARGAMASSA TRAÇO 1:2:8, PREPARO MANUAL, APLICADA MANUALMENTE EM FACES INTERNAS DE PAREDES, ESPESSURA DE 20MM, COM EXECUÇÃO DE TALISCAS. AF_06/2014 | m² | 2511 | | |
| 11.3 | EMBOÇO, PARA RECEBIMENTO DE CERÂMICA, EM ARGAMASSA TRAÇO 1:2:8, PREPARO MECÂNICO COM BETONEIRA 400L, APLICADO MANUALMENTE EM FACES INTERNAS DE PAREDES, PARA AMBIENTE COM ÁREA MENOR QUE 5M2, ESPESSURA DE 20MM, COM EXECUÇÃO DE TALISCAS. AF_06/2014 | m² | 0 | | |
| 11.4 | REVESTIMENTO CERÂMICO PARA PISO COM PLACAS TIPO ESMALTADA EXTRA DE DIMENSÕES 60X60 CM | m² | 1148 | | |
| 11.5 | REVESTIMENTO CERÂMICO PARA PAREDES INTERNAS COM PLACAS TIPO ESMALTADA EXTRA DE DIMENSÕES 33X45 CM OU SIMILAR | m² | 360 | | |
| **12** | **INSTALAÇÕES ELÉTRICAS** | | | | |
| 12.1 | PONTO DE ILUMINAÇÃO E TOMADA, RESIDENCIAL, INCLUINDO INTERRUPTOR SIMPLES E TOMADA 10A/250V, CAIXA ELÉTRICA, ELETRODUTO, CABO, RASGO, QUEBRA E CHUMBAMENTO (EXCLUINDO LUMINÁRIA E LÂMPADA). AF_01/2016 | UN | 70 | | |
| 12.2 | ELETRODUTO FLEXÍVEL CORRUGADO, PVC, DN 25 MM (3/4"), PARA CIRCUITOS TERMINAIS, INSTALADO EM FORRO - FORNECIMENTO E INSTALAÇÃO. AF_12/2015 | M | 1115 | | |



PREFEITURA MUNICIPAL DE PRESIDENTE DUTRA
Eng. Célio Roberto L. Sereno
Engenheiro 7

Este documento encontra-se registrado no Conselho Regional de Engenharia e Agronomia do Estado do Maranhão, vinculado à Certidão nº 919541/2025, emitida em 16/01/2025

Certidão nº 919541/2025
17/01/2025, 13:36
Chave de Impressão: 296xd
O documento neste ato registrado foi emitido em 16/01/2025 e contém 5 folhas

Prefeitura Mun. de Nova Colinas-MA
000804
Assinatura

PRESIDENTE DUTRA
PREFEITURA

**ESTADO DO MARANHÃO**
**PREFEITURA MUNICIPAL DE PRESIDENTE DUTRA - MA**
**CNPJ: 06.138.366/0001-08**
**Avenida Adir Leda, s/n - Bairro Tarumã - Presidente Dutra/MA. CEP: 65760 – 000**

## PLANILHA DE QUANTIDADES

**OBRA: REFORMA DA ESCOLA MUNICIPAL CRECHE ISABEL CAFETEIRA, LOCALIZADA NA TRAVESSA SEIS, S/N, BAIRRO VILA MILITAR, CEP: 65.760-000, MUNICÍPIO DE PRESIDENTE DUTRA – MA. COORD. GEOGRÁFICAS: -5.291161, -44.489186.**

**LOCAL: MUNICÍPIO DE PRESIDENTE DUTRA - MA.**

| Item | Descrição | Und | Quant. | Valor Unit | Total |
|---|---|---|---|---|---|
| 12.3 | CABO DE COBRE FLEXÍVEL ISOLADO, 1,5 MM², ANTI-CHAMA 450/750 V, PARA CIRCUITOS TERMINAIS - FORNECIMENTO E INSTALAÇÃO. AF_12/2015 | M | 800 | | |
| 12.4 | CABO DE COBRE FLEXÍVEL ISOLADO, 2,5 MM², ANTI-CHAMA 450/750 V, PARA CIRCUITOS TERMINAIS - FORNECIMENTO E INSTALAÇÃO. AF_12/2015 | M | 4000 | | |
| 12.5 | CABO DE COBRE FLEXÍVEL ISOLADO, 4 MM², ANTI-CHAMA 450/750 V, PARA CIRCUITOS TERMINAIS - FORNECIMENTO E INSTALAÇÃO. AF_12/2015 | M | 3700 | | |
| 12.6 | CABO DE COBRE FLEXÍVEL ISOLADO, 25 MM², 0,6/1,0 KV, PARA REDE AÉREA DE DISTRIBUIÇÃO DE ENERGIA ELÉTRICA DE BAIXA TENSÃO - FORNECIMENTO E INSTALAÇÃO. AF_07/2020 | M | 300 | | |
| 12.7 | QUADRO DE DISTRIBUICAO DE ENERGIA , PARA 12 DISJUNTORES TERMOMAGNETICOS MONOPOLARES, COM BARRAMENTO E NEUTRO - FORNECIMENTO E INSTALACAO | UN | 1 | | |
| 12.8 | DISJUNTOR BIPOLAR TIPO DIN, CORRENTE NOMINAL DE 16A - FORNECIMENTO E INSTALAÇÃO. AF_10/2020 | UN | 10 | | |
| 12.9 | DISJUNTOR TRIPOLAR TIPO DIN, CORRENTE NOMINAL DE 25A - FORNECIMENTO E INSTALAÇÃO. AF_10/2020 | UN | 34 | | |
| 12.10 | DISJUNTOR TRIPOLAR TIPO NEMA, CORRENTE NOMINAL DE 60 ATÉ 100A - FORNECIMENTO E INSTALAÇÃO. AF_10/2020 | UN | 2 | | |
| 12.11 | LUMINÁRIA TIPO PLAFON, DE SOBREPOR, COM 1 LÂMPADA LED DE 12/13 W, SEM REATOR - FORNECIMENTO E INSTALAÇÃO. AF_02/2020 | UN | 5 | | |
| 12.12 | Luminária sobrepor quadrada Led 24W*, 6500K G- Light ou similar | un | 100 | | |
| 12.13 | HASTE DE ATERRAMENTO 3/4 PARA SPDA - FORNECIMENTO E INSTALAÇÃO. AF_12/2017 | UN | 2 | | |
| 12.14 | Refletor Slim LED 50W de potência, branco Frio, 6500k, Autovolt, marca G-light ou similar | un | 20 | | |
| **13** | **INSTALAÇÕES HIDROSSANITÁRIAS** | | | | |
| 13.1 | PONTO DE CONSUMO TERMINAL DE ÁGUA FRIA (SUBRAMAL) COM TUBULAÇÃO DE PVC, DN 25 MM, INSTALADO EM RAMAL DE ÁGUA, INCLUSOS RASGO E CHUMBAMENTO EM ALVENARIA. AF_12/2014 | UN | 26 | | |
| 13.2 | BANCADA DE MÁRMORE | M | 15 | | |
| 13.3 | Ponto de esgoto com tubo de pvc rígido soldável de Ø 50 mm (pias de cozinha, máquinas de lavar, etc...) | un | 10 | | |
| 13.4 | Ponto de esgoto com tubo de pvc rígido soldável de Ø 100 mm (vaso sanitário) | pt | 15 | | |
| 13.5 | CUBA DE EMBUTIR RETANGULAR - FORNECIMENTO E INSTALAÇÃO. AF_01/2020 | UN | 6 | | |
| 13.6 | CAIXA SIFONADA, PVC, DN 100 X 100 X 50 MM, JUNTA ELÁSTICA, FORNECIDA E INSTALADA EM RAMAL DE DESCARGA OU EM RAMAL DE ESGOTO SANITÁRIO. AF_12/2014 | UN | 7 | | |



PREFEITURA MUNICIPAL DE PRESIDENTE DUTRA
Eng. Civil Ricardo L. Sereno

Este documento encontra-se registrado no Conselho Regional de Engenharia e Agronomia do Estado do Maranhão, vinculado à Certidão nº 919541/2025, em 16/01/2025 emitida

Certidão nº 919541/2025
17/01/2025, 13:36
Chave de Impressão: 296xd
O documento neste ato registrado foi emitido em 16/01/2025 e contém 5 folhas

Prefeitura Municipal de Nova Colinas-MA
000805
Assinatura

PRESIDENTE DUTRA
PREFEITURA

**ESTADO DO MARANHÃO**
**PREFEITURA MUNICIPAL DE PRESIDENTE DUTRA - MA**
**CNPJ: 06.138.366/0001-08**
**Avenida Adir Leda, s/n - Bairro Tarumã - Presidente Dutra/MA. CEP: 65760 – 000**

## PLANILHA DE QUANTIDADES

**OBRA: REFORMA DA ESCOLA MUNICIPAL CRECHE ISABEL CAFETEIRA, LOCALIZADA NA TRAVESSA SEIS, S/N, BAIRRO VILA MILITAR, CEP: 65.760-000, MUNICÍPIO DE PRESIDENTE DUTRA – MA. COORD. GEOGRÁFICAS: -5.291161, -44.489186.**

**LOCAL: MUNICÍPIO DE PRESIDENTE DUTRA - MA.**

| Item | Descrição | Und | Quant. | Valor Unit | Total |
|---|---|---|---|---|---|
| 13.7 | (COMPOSIÇÃO REPRESENTATIVA) DO SERVIÇO DE INSTALAÇÃO DE TUBO DE PVC, SÉRIE NORMAL, ESGOTO PREDIAL, DN 50 MM (INSTALADO EM RAMAL DE DESCARGA OU RAMAL DE ESGOTO SANITÁRIO), INCLUSIVE CONEXÕES, CORTES E FIXAÇÕES PARA, PRÉDIOS. AF_10/2015 | M | 112 | | |
| 13.8 | (COMPOSIÇÃO REPRESENTATIVA) DO SERVIÇO DE INSTALAÇÃO DE TUBOS DE PVC, SÉRIE R, ÁGUA PLUVIAL, DN 100 MM (INSTALADO EM RAMAL DE ENCAMINHAMENTO, OU CONDUTORES VERTICAIS), INCLUSIVE CONEXÕES, CORTES E FIXAÇÕES, PARA PRÉDIOS. AF_10/2015 | M | 172 | | |
| 13.9 | (COMPOSIÇÃO REPRESENTATIVA) DO SERVIÇO DE INSTALAÇÃO DE TUBOS DE PVC, SOLDÁVEL, ÁGUA FRIA, DN 20 MM (INSTALADO EM RAMAL, SUB-RAMAL OU RAMAL DE DISTRIBUIÇÃO), INCLUSIVE CONEXÕES, CORTES E FIXAÇÕES, PARA PRÉDIOS. AF_10/2015 | M | 264 | | |
| 13.10 | CAIXA D´ÁGUA EM POLIETILENO, 1000 LITROS, COM ACESSÓRIOS | UN | 1 | | |
| 13.11 | Caixa d´água em fibra de vidro - instalada, sem estrutura de suporte cap. 5.000 litros | UN | 2 | | |
| 13.12 | Caixa d´água em fibra de vidro - instalada, sem estrutura de suporte cap. 15.000 litros | UN | 5 | | |
| 13.13 | RALO SECO, PVC, DN 100 X 40 MM, JUNTA SOLDÁVEL, FORNECIDO E INSTALADO EM RAMAL DE DESCARGA OU EM RAMAL DE ESGOTO SANITÁRIO. AF_12/2014 | UN | 0 | | |
| 13.14 | TORNEIRA PARA LAVATÓRIO, PADRÃO MÉDIO - FORNECIMENTO E INSTALAÇÃO. AF_01/2020 | UN | 9 | | |
| 13.15 | TORNEIRA DE BOIA PARA CAIXA D | UN | 1 | | |
| 13.16 | TANQUE DE MÁRMORE SINTÉTICO SUSPENSO, 22L OU EQUIVALENTE, INCLUSO SIFÃO TIPO GARRAFA EM PVC, VÁLVULA PLÁSTICA E TORNEIRA DE PLÁSTICO - FORNECIMENTO E INSTALAÇÃO. AF_01/2020 | UN | 1 | | |
| 13.17 | LAVATÓRIO LOUÇA BRANCA COM COLUNA, *44 X 35,5* CM, PADRÃO POPULAR, INCLUSO SIFÃO FLEXÍVEL EM PVC, VÁLVULA E ENGATE FLEXÍVEL 30CM EM PLÁSTICO E COM TORNEIRA CROMADA PADRÃO POPULAR - FORNECIMENTO E INSTALAÇÃO. AF_01/2020 | UN | 5 | | |
| 13.18 | VASO SANITÁRIO SIFONADO COM CAIXA ACOPLADA LOUÇA BRANCA - FORNECIMENTO E INSTALAÇÃO. AF_01/2020 | UN | 11 | | |
| 13.19 | VASO SANITARIO SIFONADO CONVENCIONAL PARA PCD SEM FURO FRONTAL COM LOUÇA BRANCA SEM ASSENTO - FORNECIMENTO E INSTALAÇÃO. AF_01/2020 | UN | 5 | | |
| 13.20 | Mictório de louça branca com sifão integrado, engate flexível cromado 1/2", registro de pressão 1/2" com canopla cromada acabamento simples e conjunto de fixação | un | 3 | | |
| 13.21 | SUMIDOURO EM ALVENARIA DE TIJOLO CERAMICO MACIÇO DIAMETRO 1,40M E ALTURA 5,00M, COM TAMPA EM CONCRETO ARMADO DIAMETRO 1,60M E ESPESSURA 10CM | UN | 2 | | |
| 13.22 | FOSSA SÉPTICA EM ALVENARIA DE TIJOLO CERÂMICO MACIÇO, DIMENSÕES EXTERNAS DE 1,90X1,10X1,40 M, VOLUME DE 1.500 LITROS, REVESTIDO INTERNAMENTE COM MASSA ÚNICA E IMPERMEABILIZANTE E COM TAMPA DE CONCRETO ARMADO COM ESPESSURA DE 8 CM | UN | 2 | | |



PREFEITURA MUNICIPAL DE PRESIDENTE DUTRA
Eng. Célio Roberto L. Sereno

Este documento encontra-se registrado no Conselho Regional de Engenharia e Agronomia do Estado do Maranhão, vinculado à Certidão nº 919541/2025, emitida em 16/01/2025

Certidão nº 919541/2025
17/01/2025, 13:36
Chave de Impressão: 296xd
O documento neste ato registrado foi emitido em 16/01/2025 e contém 5 folhas

Prefeitura Mun. de Nova Colinas-MA
000806
Assinatura

PRESIDENTE DUTRA
PREFEITURA

**ESTADO DO MARANHÃO**
**PREFEITURA MUNICIPAL DE PRESIDENTE DUTRA - MA**
**CNPJ: 06.138.366/0001-08**
**Avenida Adir Leda, s/n - Bairro Tarumã - Presidente Dutra/MA. CEP: 65760 – 000**

## PLANILHA DE QUANTIDADES

**OBRA: REFORMA DA ESCOLA MUNICIPAL CRECHE ISABEL CAFETEIRA, LOCALIZADA NA TRAVESSA SEIS, S/N, BAIRRO VILA MILITAR, CEP: 65.760-000, MUNICÍPIO DE PRESIDENTE DUTRA – MA. COORD. GEOGRÁFICAS: -5.291161, -44.489186.**

**LOCAL: MUNICÍPIO DE PRESIDENTE DUTRA - MA.**

| Item | Descrição | Und | Quant. | Valor Unit | Total |
|---|---|---|---|---|---|
| 14 | **IMPERMEABILIZAÇÕES** | | | | |
| 14.1 | IMPERMEABILIZAÇÃO DE PAREDES COM ARGAMASSA DE CIMENTO E AREIA, COM ADITIVO IMPERMEABILIZANTE, | m² | 400 | | |
| 15 | **PINTURA** | | | | |
| 15.1 | APLICAÇÃO E LIXAMENTO DE MASSA EM PAREDES, DUAS DEMÃOS. AF_06/2014 | m² | 2230 | | |
| 15.2 | APLICAÇÃO DE FUNDO SELADOR LÁTEX PVA EM PAREDES, UMA DEMÃO. AF_06/2014 | m² | 2800 | | |
| 15.3 | APLICAÇÃO MANUAL DE PINTURA EM PAREDES, DUAS DEMÃOS. AF_06/2014 | m² | 3230 | | |
| 15.4 | PINTURA ESMALTE BRILHANTE (2 DEMAOS) SOBRE SUPERFICIE METALICA, INCLUSIVE PROTECAO COM ZARCAO (1 DEMAO) | m² | 750 | | |
| 15.5 | APLICAÇÃO MANUAL DE PINTURA COM TINTA LÁTEX ACRÍLICA EM TETO, DUAS DEMÃOS. AF_06/2014 | m² | 1040 | | |
| 15.6 | APLICAÇÃO DE TINTA PARA PISO | m² | 548 | | |

**Presidente Dutra - MA, 09 de janeiro de 2025.**

**REPRESENTANTE DA CONTRATANTE:**

DIEGO MOTA BELÉM
Secretário de Educação
Mat. 125006

**SECRETÁRIO MUNICIPAL DE EDUCAÇÃO:** DIEGO MOTA BELÉM
**CPF:** 001.769.258-05
**PREFEITURA MUNICIPAL DE PRESIDENTE DUTRA**
**CNPJ: 06.138.366/0001-08**

**RESPONSÁVEL TÉCNICO FISCAL:**

PREFEITURA MUNICIPAL DE PRESIDENTE DUTRA

**ENGENHEIRO CIVIL:** CELIO ROBERTO LIMA SERENO
**CREA:** 110668800-7
**CPF:** 252.615.683-15



Este documento encontra-se registrado no Conselho Regional de Engenharia e Agronomia do Estado do Maranhão, vinculado à Certidão nº 919541/2025, em 16/01/2025 emitida

Certidão nº 919541/2025
17/01/2025, 13:36
Chave de Impressão: 296xd
O documento neste ato registrado foi emitido em 16/01/2025 e contém 5 folhas

Prefeitura Mun. de Nova Colinas MA
000807
Assinatura

# LAUDO TÉCNICO

ESTE LAUDO TEM COMO OBJETIVO VERIFICAR E COMPROVAR A FIEL EXECUÇÃO DOS SERVIÇOS CONSTANTES NO ATESTADO DE CAPACIDADE TÉCNICA, QUE DIZ RESPEITO AO CONTRATO N° 21121/2023, EMITIDO PELA **PREFEITURA MUNICIPAL DE PRESIDENTE DUTRA – MA, INCRITA NO CNPJ: 06.138.366/0001-08**, ENDEREÇO **AVENIDA ADIR LEDA, S/N - BAIRRO TARUMÃ, CEP: 65760 – 000 - PRESIDENTE DUTRA/MA**. O MESMO TEM COMO OBJETIVO ATESTAR OS SERVIÇOS DE **REFORMA DA ESCOLA MUNICIPAL CRECHE ISABEL CAFETEIRA, LOCALIZADA NA TRAVESSA SEIS, S/N, BAIRRO VILA MILITAR, CEP: 65.760-000, MUNICÍPIO DE PRESIDENTE DUTRA – MA. COORD. GEOGRÁFICAS: -5.291161, -44.489186.** CONFORME O PROCESSO ADMINISTRATIVO N° 110523003/2023, CERTAME 001/2023.

ATESTAMOS QUE OS SERVIÇOS FORAM PRESTADOS PELA EMPRESA **CONSTRUTORA VITÓRIA - PROJETOS, ASSESSORIA E SERVIÇOS LTDA - EPP, INSCRITA NO CNPJ: 34.590.954/0001-13**, ATRAVÉS DO SEU RESPONSÁVEL TECNICO, **ENGENHEIRO CIVIL, JONAS LIMA SILVA, CREA: 191981118-4**.

INFORMAMOS AINDA QUE OS SERVIÇOS FORAM PRESTADOS NO PERÍODO 22/12/2023 A 22/04/2024, OS MESMOS ENCONTRAM-SE CONCLUÍDOS E ENTREGUES, A SUPRACITADA EMPRESA ATENDEU FIELMENTE AO PRAZO CONTRATUAL E OS PARAMETROS DE QUALIDADE.

**Presidente Dutra/MA, 09 de janeiro de 2025.**

PREFEITURA MUNICIPAL DE
PRESIDENTE DUTRA
Eng. Célio Roberto L. Sereno

**ENGENHEIRO CIVIL: CELIO ROBERTO LIMA SERENO**
**CREA: 110668800-7**
**CPF: 252.615.683-15**

Este documento encontra-se registrado no Conselho Regional de Engenharia e Agronomia do Estado do Maranhão, vinculado à Certidão nº 919541/2025, emitida em 16/01/2025

Certidão nº 919541/2025
17/01/2025, 13:36
Chave de Impressão: 296xd
O documento neste ato registrado foi emitido em 16/01/2025 e contém 1 folhas

Certidão de Acervo Técnico - CAT
Resolução Nº 1025 de 30 de Outubro de 2009
Resolução Nº 218 de 29 de Junho de 1973

**CREA-MA**

CAT COM REGISTRO DE ATESTADO

913857/2024

Atividade concluída

Conselho Regional de Engenharia e Agronomia do Estado do Maranhão

CERTIFICAMOS, para os devidos fins, que consta em nossos arquivos o registro de Acervo referente a(s) Anotação(ões) de Responsabilidade(s) Técnica(s) - ARTs, constante(s) da Presente CERTIDÃO, tendo sido comprovada a execução e conclusão da(s) obra(s) e/ou serviço(s) indicado(s) conforme descrição(ões) abaixo.

Profissional: **JONAS LIMA SILVA**
Registro: **124934MA** RNP: **1919811184**
Título profissional: ENGENHEIRO CIVIL

Número da ART: **MA20230722370** Tipo de ART: OBRA / SERVIÇO Registrada em: 26/12/2023 Baixada em: 09/04/2024
Forma de registro: INICIAL Participação técnica: INDIVIDUAL
Empresa contratada: **CONSTRUTORA VITÓRIA – PROJETOS, ASSESSORIA E SERVIÇOS LTDA**

Contratante: **PREFEITURA MUNICIPAL DE PRESIDENTE DUTRA** CPF/CNPJ: **06.138.366/0001-08**
Endereço do contratante: AVENIDA ALDIR LEDA Nº: S/N
Complemento: Bairro: TARUMÃ
Cidade: PRESIDENTE DUTRA UF: MA CEP: 65760000
Contrato: 21121/2023 Celebrado em: 09/08/2023
Valor do contrato: R$ 1.434.897,86 Tipo de contratante: Pessoa Juridica de Direito Público
Ação institucional: Outros
Endereço da obra/serviço: RUA Frei Renato Nº: S/N
Complemento: Bairro: São José
Cidade: PRESIDENTE DUTRA UF: MA CEP: 65760000
Coordenadas Geográficas: -5.305380, -44.486117
Data de início: 22/12/2023 Conclusão efetiva: 22/04/2024
Finalidade: Outro
Proprietário: PREFEITURA MUNICIPAL DE PRESIDENTE DUTRA CPF/CNPJ: 06.138.366/0001-08

Atividade Técnica: **16 - Execução** ELETROTÉCNICA > INSTALAÇÕES ELÉTRICAS > DE INSTALAÇÕES ELÉTRICAS EM BAIXA TENSÃO > #11.10.1.2 - PARA FINS COMERCIAIS 49 - Execução de obra 795.00 metro quadrado; **16 - Execução** CONSTRUÇÃO CIVIL > EDIFICAÇÕES > DE EDIFICAÇÃO > #1.1.1.5 - EM OUTROS MATERIAIS 49 - Execução de obra 1262.50 metro quadrado; **16 - Execução** CONSTRUÇÃO CIVIL > EDIFICAÇÕES > DE VEDAÇÃO > #1.1.8.1 - EM ALVENARIA 49 - Execução de obra 1260.00 metro quadrado; **16 - Execução** CONSTRUÇÃO CIVIL > MATERIAIS DE CONSTRUÇÃO CIVIL > #1.2.3 - DE APLICAÇÃO DE CONCRETO 49 - Execução de obra 790.00 metro quadrado; **16 - Execução** CONSTRUÇÃO CIVIL > MATERIAIS DE CONSTRUÇÃO CIVIL > #1.2.5 - DE IMPERMEABILIZAÇÃO APLICADA À CONSTRUÇÃO CIVIL 49 - Execução de obra 199.00 metro quadrado; **16 - Execução** CONSTRUÇÃO CIVIL > INSTALAÇÕES HIDROSSANITÁRIAS > #1.4.4 - DE LIGAÇÃO INDIVIDUAL DE REDE DE ÁGUA 49 - Execução de obra 795.00 metro quadrado; **16 - Execução** CONSTRUÇÃO CIVIL > INSTALAÇÕES HIDROSSANITÁRIAS > #1.4.5 - DE LIGAÇÃO INDIVIDUAL DE REDE DE ESGOTO 49 - Execução de obra 795.00 metro quadrado; **16 - Execução** ESTRUTURAS > ESTRUTURAS METÁLICAS > DE ESTRUTURA METÁLICA > #2.2.1.1 - PARA EDIFICAÇÃO 49 - Execução de obra 795.00 metro quadrado; **16 - Execução** GEOTECNIA E GEOLOGIA DA ENGENHARIA > OBRAS DE TERRA > DE OBRAS DE TERRA > #3.3.1.1 - ESCAVAÇÃO 49 - Execução de obra 25.80 metro cúbico; **16 - Execução** GEOTECNIA E GEOLOGIA DA ENGENHARIA > OBRAS DE TERRA > DE OBRAS DE TERRA > #3.3.1.5 - REATERRO 49 - Execução de obra 145.20 metro cúbico; **16 - Execução** GEOTECNIA E GEOLOGIA DA ENGENHARIA > OBRAS DE TERRA > DE OBRAS DE TERRA > #3.3.1.8 - LIMPEZA DE TERRENO 49 - Execução de obra 1200.00 metro quadrado;

**Observações**

REFORMA DA ESCOLA MUNICIPAL PREFEITO REMY SOARES, LOCALIZADA NO MUNICÍPIO DE PRESIDENTE DUTRA - MA. DE ACORDO COM O CONTRATO 21121/2023, PROVENIENTE DA CONCORRÊNCIA PÚBLICA 001/2023, PROCESSO ADMINISTRATIVO N° 110523003/2023.

**Informações Complementares**

Prefeitura Mun. de Nova Colinas-MA
000809
Assinatura

**Certidão de Acervo Técnico - CAT**
**Resolução Nº 1025 de 30 de Outubro de 2009**
**Resolução Nº 218 de 29 de Junho de 1973**

**CREA-MA**

**CAT COM REGISTRO DE ATESTADO**

913857/2024

Atividade concluída

**Conselho Regional de Engenharia e Agronomia do Estado do Maranhão**

CERTIFICAMOS, finalmente, que se encontra vinculado à presente Certidão de Acervo Técnico – CAT, o atestado contendo 6 folha(s), expedido pelo contratante da obra/serviço, a quem cabe a responsabilidade pela veracidade e exatidão das informações nele constantes.

**Certidão de Acervo Técnico nº 913857/2024**
**14/11/2024, 11:36**
**2xy16**

A Certidão de Acervo Técnico (CAT) à qual o atestado está vinculado constituirá prova da capacidade técnico-profissional da pessoa jurídica somente se o responsável técnico indicado estiver ou venha a ser integrado ao seu quadro técnico por meio de declaração entregue no momento da habilitação ou da entrega das propostas.

Certificamos que se encontra vinculado à presente CAT o atestado apresentado em cumprimento à Lei nº 8.666/93, expedido pela pessoa jurídica contratante, a quem cabe a responsabilidade pela veracidade e exatidão das informações nele constantes. É de responsabilidade deste Conselho a verificação da atividade profissional em conformidade com a Lei nº 5.194/66 e Resoluções do Conselho Federal de Engenharia e Agronomia - CONFEA.

Esta certidão perderá a validade, caso ocorra qualquer alteração posterior dos elementos cadastrais nela contidos.

Fica(m) Excluído(s), no entanto, o(s) serviço(s) cujas atribuições não competem ao(s) profissional(is) em questão.

A autenticidade desta Certidão pode ser verificada em: https://crea-ma.sitac.com.br/publico/, com a chave: 2xy16

Prefeitura Mun. de Nova Colinas-MA
Assinatura

PRESIDENTE DUTRA
PREFEITURA

**ESTADO DO MARANHÃO**
**PREFEITURA MUNICIPAL DE PRESIDENTE DUTRA - MA**
**CNPJ: 06.138.366/0001-08**
**Avenida Adir Leda, s/n - Bairro Tarumã - Presidente Dutra/MA. CEP: 65760 – 000**

# ATESTADO DE CAPACIDADE TÉCNICA

ATESTO PARA OS DEVIDOS FINS E A QUEM POSSA INTERESSAR, QUE FORAM PRESTADOS, COM BOM DESEMPENHO E NADA TENHO QUE DESABONE A CONDUTA DO PRESTADOR DE SERVIÇOS PRESCRITOS A BAIXO E COM AS SEGUINTES CARACTERISTICAS ABAIXO:

| **DADOS DA OBRA/SERVIÇO** | |
|---|---|
| PROCESSO ADMINISTRATIVO | 110523003/2023 |
| CONTRATO N° | 21121/2023 |
| LOCAL DE REALIZAÇÃO | Rua Frei Renato, s/n, Bairro São José, cep: 65.760-000, Município De Presidente Dutra – MA. Coord. Geográficas: -5.305380, -44.486117. |
| PERIODO DE EXECUÇÃO/PRAZO CONTRATUAL | 22/12/2023 À 22/04/2024 |
| ART DE **EXECUÇÃO** Nº: | MA20230722370 |
| ART: DE **FISCALIZAÇÃO** Nº: | MA20240744815 |
| **DADOS DO CONTRATANTE** | |
| NOME OU RAZÃO SOCIAL: | PREFEITURA MUNICIPAL DE PRESIDENTE DUTRA - MA. |
| CNPJ: | 06.138.366/0001-08 |
| **DADOS DO PROPRIETÁRIO** | |
| NOME OU RAZÃO SOCIAL | PREFEITURA MUNICIPAL DE PRESIDENTE DUTRA – MA. |
| CNPJ | 06.138.366/0001-08 |
| **DADOS DO RESPONSÁVEL TÉCNICO** | |
| NOME: | **JONAS LIMA SILVA** |
| CPF | 056.94.693-06 |
| ENG: CIVIL CREA Nº | 191981118-4 |
| **EMPRESA CONTRATADA** | |
| NOME OU RAZÃO SOCIAL: | CONSTRUTORA VITÓRIA - PROJETOS, ASSESSORIA E SERVIÇOS LTDA |
| CNPJ: | 34.590.954/0001-13 |
| RESPOSAVEL TÉCNICO DA EMPRESA: | **JONAS LIMA SILVA**<br>CREA MA N°: **191981118-4**<br>CPF: 056.974.693-06 |
| **DESCRIÇÃO DOS SERVIÇOS REALIZADOS** | |
| **N° ART:** MA20230722370<br>**Reforma Da Escola Municipal Prefeito Remy Soares, Localizada Na Rua Frei Renato, S/N, Bairro São José, Cep: 65.760-000, Município De Presidente Dutra - MA**, Conforme **Contrato N° 21121/2023.**<br><br>**ABRANGENCIAS CONTRATUAIS:** OS SERVIÇOS FORAM EXECUTADOS DE MODO SATISFATÓRIO E SUAS QUANTIDADES ESTÃO DEMONSTRADAS NA PLANILHA DE QUANTIDADES EM ANEXO. | |
| **INDENTIFICAÇÃO DO SIGNATÁRIO** | |
| **REPRESENTANTE DA CONTRATANTE:**<br>RAIMUNDO ALVES CARVALHO:00176925805<br>Assinado de forma digital por RAIMUNDO ALVES CARVALHO:00176925805 Dados: 2024.08.30 09:50:46 -03'00'<br>**PREFEITO MUNICIPAL: RAIMUNDO ALVES CARVALHO**<br>**CPF: 001.769.258-05**<br>**PREFEITURA MUNICIPAL DE PRESIDENTE DUTRA - MA**<br>**CNPJ: 06.138.366/0001-08** | **RESPONSÁVEL TÉCNICO FISCAL:**<br>CELIO ROBERTO LIMA SERENO:25261568315<br>Assinado de forma digital por CELIO ROBERTO LIMA SERENO:25261568315 Dados: 2024.08.29 07:32:02 -03'00'<br>**ENGENHEIRO CIVIL: CELIO ROBERTO LIMA SERENO**<br>**CREA: 110668800-7**<br>**CPF: 252.615.683-15** |

**Presidente Dutra/MA, 29 de setembro de 2024.**



Este documento encontra-se registrado no Conselho Regional de Engenharia e Agronomia do Estado do Maranhão, vinculado à Certidão nº 913857/2024, em 14/11/2024 emitida

Certidão nº 913857/2024
17/01/2025, 11:29
Chave de Impressão: 2xy16
O documento neste ato registrado foi emitido em 14/11/2024 e contém 6 folhas

Prefeitura Mun. de Nova Colinas-MA
000811
Página 1/6
Assinatura

PRESIDENTE DUTRA
PREFEITURA

ESTADO DO MARANHÃO
PREFEITURA MUNICIPAL DE PRESIDENTE DUTRA - MA
CNPJ: 06.138.366/0001-08
Avenida Adir Leda, s/n - Bairro Tarumã - Presidente Dutra/MA. CEP: 65760 – 000

## PLANILHA DE QUANTIDADES

**OBRA: REFORMA DA ESCOLA MUNICIPAL PREFEITO REMY SOARES, LOCALIZADA NA RUA FREI RENATO, S/N, BAIRRO SÃO JOSÉ, CEP: 65.760-000, MUNICÍPIO DE PRESIDENTE DUTRA – MA. COORD. GEOGRÁFICAS: -5.305380, -44.486117.**

**LOCAL: MUNICÍPIO DE PRESIDENTE DUTRA - MA.**

| Item | Descrição | Und | Quant. | Valor Unit | Total |
|---|---|---|---|---|---|
| **1** | **SERVIÇOS PRELIMINARES** | | | | |
| 1.1 | PLACA DE OBRA EM CHAPA DE ACO GALVANIZADO | m² | 6 | | |
| 1.2 | LOCACAO CONVENCIONAL DE OBRA, UTILIZANDO GABARITO DE TÁBUAS CORRIDAS PONTALETADAS A CADA 2,00M - 2 UTILIZAÇÕES. AF_10/2018 | M | 100 | | |
| 1.3 | LIMPEZA MANUAL DE VEGETAÇÃO EM TERRENO COM ENXADA.AF_05/2018 | m² | 1200 | | |
| 1.4 | BARRACAO PARA DEPOSITO EM CHAPA DE MADEIRA COMPENSADA | m² | 20 | | |
| | **ADMINISTRAÇÃO DA OBRA** | | | | |
| .1 | ADMINISTRACAO LOCAL DA OBRA R$ 300.001,00 ATE R$ 600.000,00 | MÊS | 1,2 | | |
| **3** | **FORRO** | | | | |
| 3.1 | FORRO EM PLACAS DE GESSO, PARA AMBIENTES RESIDENCIAIS. AF_05/2017_P | m² | 765 | | |
| **4** | **DEMOLIÇÕES E RETIRADAS** | | | | |
| 4.1 | DEMOLIÇÃO DE ALVENARIA DE BLOCO FURADO, DE FORMA MANUAL, SEM REAPROVEITAMENTO. AF_12/2017 | m³ | 95 | | |
| 4.2 | DEMOLIÇÃO DE REVESTIMENTO CERÂMICO, DE FORMA MANUAL, SEM REAPROVEITAMENTO. AF_12/2017 | m² | 560 | | |
| 4.3 | Demolição de reboco | m² | 1200 | | |
| 4.4 | REMOÇÃO DE JANELAS, DE FORMA MANUAL, SEM REAPROVEITAMENTO. AF_12/2017 | m² | 120 | | |
| 4.5 | REMOÇÃO DE METAIS SANITÁRIOS, DE FORMA MANUAL, SEM REAPROVEITAMENTO. AF_12/2017 | UN | 6 | | |
| 4.6 | REMOÇÃO DE PORTAS, DE FORMA MANUAL, SEM REAPROVEITAMENTO. AF_12/2017 | m² | 12 | | |
| 4.8 | DEMOLIÇÃO DE PISO CIMENTADO SOBRE LASTRO DE CONCRETO | m² | 500 | | |
| **5** | **MOVIMENTO DE TERRA** | | | | |
| 5.1 | ESCAVAÇÃO MANUAL DE VALA | m³ | 0 | | |
| 5.2 | ATERRO OU REATERRO MANUAL | m³ | 0 | | |
| **6** | **INFRAESTRUTURA** | | | | |
| 6.1 | CONCRETO ARMADO P/CX/P.V.(ACO=40KG,FORMA=15M2) | m³ | 26,41 | | |
| | **ALVENARIA E PAINEIS** | | | | |
| .1 | (COMPOSIÇÃO REPRESENTATIVA) DO SERVIÇO DE ALVENARIA DE VEDAÇÃO DE BLOCOS VAZADOS DE CERÂMICA DE 9X19X19CM (ESPESSURA 9CM), PARA EDIFICAÇÃO HABITACIONAL UNIFAMILIAR (CASA) E EDIFICAÇÃO PÚBLICA PADRÃO. AF_11/2014 | m² | 1023 | | |
| 7.2 | DIVISORIA EM MADEIRA COMPENSADA RESINADA ESPESSURA 6MM, ESTRUTURADA EM MADEIRA DE LEI 3"X3" | m² | 100 | | |
| 7.3 | (COMPOSIÇÃO REPRESENTATIVA) DO SERVIÇO DE ALVENARIA DE VEDAÇÃO DE BLOCOS VAZADOS DE CERÂMICA DE 14X9X19CM (ESPESSURA 14CM, BLOCO DEITADO), PARA EDIFICAÇÃO HABITACIONAL UNIFAMILIAR (CASA) E EDIFICAÇÃO PÚBLICA PADRÃO. AF_12/2014 | m² | 180 | | |



Este documento encontra-se registrado no Conselho Regional de Engenharia e Agronomia do Estado do Maranhão, vinculado à Certidão nº 913857/2024, em 14/11/2024 emitida

Certidão nº 913857/2024
17/01/2025, 11:29
Chave de Impressão: 2xy16
O documento neste ato registrado foi emitido em 14/11/2024 e contém 6 folhas

000812

Assinatura

PRESIDENTE DUTRA
PREFEITURA

ESTADO DO MARANHÃO
PREFEITURA MUNICIPAL DE PRESIDENTE DUTRA - MA
CNPJ: 06.138.366/0001-08
Avenida Adir Leda, s/n - Bairro Tarumã - Presidente Dutra/MA. CEP: 65760 – 000

## PLANILHA DE QUANTIDADES

**OBRA: REFORMA DA ESCOLA MUNICIPAL PREFEITO REMY SOARES, LOCALIZADA NA RUA FREI RENATO, S/N, BAIRRO SÃO JOSÉ, CEP: 65.760-000, MUNICÍPIO DE PRESIDENTE DUTRA – MA. COORD. GEOGRÁFICAS: -5.305380, -44.486117.**

**LOCAL: MUNICÍPIO DE PRESIDENTE DUTRA - MA.**

| Item | Descrição | Und | Quant. | Valor Unit | Total |
|---|---|---|---|---|---|
| **8** | **COBERTURA** | | | | |
| 8.1 | TELHAMENTO COM TELHA ONDULADA DE FIBROCIMENTO E = 6 MM, COM RECOBRIMENTO LATERAL DE 1 1/4 DE ONDA PARA TELHADO COM INCLINAÇÃO MÁXIMA DE 10°, COM ATÉ 2 ÁGUAS, INCLUSO IÇAMENTO. AF_07/2019 | m² | 1353,09 | | |
| 8.2 | ESTRUTURA DE ACO (17,65kg/m2) PARA COBERTURA METALICA | m² | 835,6 | | |
| **9** | **ESQUADRIAS** | | | | |
| 9.1 | Vidro temperado, E = 12 mm, liso, verde, encaixado em perfil U, fachada, seguindo projeto | m² | 115 | | |
| 9.2 | PORTA DE FERRO, DE ABRIR, TIPO GRADE | m² | 0 | | |
| 9.3 | ALAMBRADO PARA QUADRA POLIESPORTIVA, ESTRUTURADO POR TUBOS DE ACO GALVANIZADO, (MONTANTES COM DIAMETRO 2", | m² | 304 | | |
| 9.4 | PORTA DE ALUMÍNIO DE ABRIR, COM GUARNIÇÃO, FIXAÇÃO COM PARAFUSOS - FORNECIMENTO E INSTALAÇÃO. AF_12/2019 | m² | 14,6 | | |
| **10** | **PAVIMENTAÇÃO** | | | | |
| 10.1 | PISO EM CONCRETO 20 MPA PREPARO MECÂNICO, ESPESSURA 10CM. AF_09/2019 | m² | 1750 | | |
| **11** | **REVESTIMENTO** | | | | |
| 11.1 | CHAPISCO APLICADO EM ALVENARIA (COM PRESENÇA DE VÃOS) E ESTRUTURAS DE CONCRETO DE FACHADA, COM COLHER DE PEDREIRO. ARGAMASSA TRAÇO 1:3 COM PREPARO MANUAL. AF_06/2014 | m² | 2150 | | |
| 11.2 | MASSA ÚNICA, PARA RECEBIMENTO DE PINTURA, EM ARGAMASSA TRAÇO 1:2:8, PREPARO MANUAL, APLICADA MANUALMENTE EM FACES INTERNAS DE PAREDES, ESPESSURA DE 20MM, COM EXECUÇÃO DE TALISCAS. AF_06/2014 | m² | 1981 | | |
| 11.3 | EMBOÇO, PARA RECEBIMENTO DE CERÂMICA, EM ARGAMASSA TRAÇO 1:2:8, PREPARO MECÂNICO COM BETONEIRA 400L, APLICADO MANUALMENTE EM FACES INTERNAS DE PAREDES, PARA AMBIENTE COM ÁREA MENOR QUE 5M2, ESPESSURA DE 20MM, COM EXECUÇÃO DE TALISCAS. AF_06/2014 | m² | 661 | | |
| 11.4 | REVESTIMENTO CERÂMICO PARA PISO COM PLACAS TIPO ESMALTADA EXTRA DE DIMENSÕES 60X60 CM | m² | 870 | | |
| 11.5 | REVESTIMENTO CERÂMICO PARA PAREDES INTERNAS COM PLACAS TIPO ESMALTADA EXTRA DE DIMENSÕES 33X45 CM OU SIMILAR | m² | 362,87 | | |
| **12** | **INSTALAÇÕES ELÉTRICAS** | | | | |
| 12.1 | PONTO DE ILUMINAÇÃO E TOMADA, RESIDENCIAL, INCLUINDO INTERRUPTOR SIMPLES E TOMADA 10A/250V, CAIXA ELÉTRICA, ELETRODUTO, CABO, RASGO, QUEBRA E CHUMBAMENTO (EXCLUINDO LUMINÁRIA E LÂMPADA). AF_01/2016 | UN | 55 | | |
| 12.2 | ELETRODUTO FLEXÍVEL CORRUGADO, PVC, DN 25 MM (3/4"), PARA CIRCUITOS TERMINAIS, INSTALADO EM FORRO - FORNECIMENTO E INSTALAÇÃO. AF_12/2015 | M | 865 | | |
| 12.3 | CABO DE COBRE FLEXÍVEL ISOLADO, 1,5 MM², ANTI-CHAMA 450/750 V, PARA CIRCUITOS TERMINAIS - FORNECIMENTO E INSTALAÇÃO. AF_12/2015 | M | 400 | | |



Este documento encontra-se registrado no Conselho Regional de Engenharia e Agronomia do Estado do Maranhão, vinculado à Certidão nº 913857/2024, em 14/11/2024 emitida

Certidão nº 913857/2024
17/01/2025, 11:29
Chave de Impressão: 2xy16
O documento neste ato registrado foi emitido em 14/11/2024 e contém 6 folhas

Prefeitura Municipal de Nova Colinas-MA
000813
Assinatura

PRESIDENTE DUTRA
PREFEITURA

**ESTADO DO MARANHÃO**
**PREFEITURA MUNICIPAL DE PRESIDENTE DUTRA - MA**
**CNPJ: 06.138.366/0001-08**
**Avenida Adir Leda, s/n - Bairro Tarumã - Presidente Dutra/MA. CEP: 65760 – 000**

## PLANILHA DE QUANTIDADES

**OBRA: REFORMA DA ESCOLA MUNICIPAL PREFEITO REMY SOARES, LOCALIZADA NA RUA FREI RENATO, S/N, BAIRRO SÃO JOSÉ, CEP: 65.760-000, MUNICÍPIO DE PRESIDENTE DUTRA – MA. COORD. GEOGRÁFICAS: -5.305380, -44.486117.**

**LOCAL: MUNICÍPIO DE PRESIDENTE DUTRA - MA.**

| Item | Descrição | Und | Quant. | Valor Unit | Total |
|---|---|---|---|---|---|
| 12.4 | CABO DE COBRE FLEXÍVEL ISOLADO, 2,5 MM², ANTI-CHAMA 450/750 V, PARA CIRCUITOS TERMINAIS - FORNECIMENTO E INSTALAÇÃO. AF_12/2015 | M | 3500 | | |
| 12.5 | CABO DE COBRE FLEXÍVEL ISOLADO, 4 MM², ANTI-CHAMA 450/750 V, PARA CIRCUITOS TERMINAIS - FORNECIMENTO E INSTALAÇÃO. AF_12/2015 | M | 2400 | | |
| 12.6 | CABO DE COBRE FLEXÍVEL ISOLADO, 25 MM², 0,6/1,0 KV, PARA REDE AÉREA DE DISTRIBUIÇÃO DE ENERGIA ELÉTRICA DE BAIXA TENSÃO - FORNECIMENTO E INSTALAÇÃO. AF_07/2020 | M | 300 | | |
| 12.7 | QUADRO DE DISTRIBUICAO DE ENERGIA , PARA 12 DISJUNTORES TERMOMAGNETICOS MONOPOLARES, COM BARRAMENTO E NEUTRO - FORNECIMENTO E INSTALACAO | UN | 1 | | |
| 12.8 | DISJUNTOR BIPOLAR TIPO DIN, CORRENTE NOMINAL DE 16A - FORNECIMENTO E INSTALAÇÃO. AF_10/2020 | UN | 10 | | |
| 12.9 | DISJUNTOR TRIPOLAR TIPO DIN, CORRENTE NOMINAL DE 25A - FORNECIMENTO E INSTALAÇÃO. AF_10/2020 | UN | 14 | | |
| 12.10 | DISJUNTOR TRIPOLAR TIPO NEMA, CORRENTE NOMINAL DE 60 ATÉ 100A - FORNECIMENTO E INSTALAÇÃO. AF_10/2020 | UN | 2 | | |
| 12.11 | LUMINÁRIA TIPO PLAFON, DE SOBREPOR, COM 1 LÂMPADA LED DE 12/13 W, SEM REATOR - FORNECIMENTO E INSTALAÇÃO. AF_02/2020 | UN | 5 | | |
| 12.12 | Luminária sobrepor quadrada Led 24W*, 6500K G- Light ou similar | un | 66 | | |
| 12.13 | HASTE DE ATERRAMENTO 3/4 PARA SPDA - FORNECIMENTO E INSTALAÇÃO. AF_12/2017 | UN | 2 | | |
| 12.14 | Refletor Slim LED 50W de potência, branco Frio, 6500k, Autovolt, marca G-light ou similar | un | 20 | | |
| **13** | **INSTALAÇÕES HIDROSSANITÁRIAS** | | | | |
| 13.1 | PONTO DE CONSUMO TERMINAL DE ÁGUA FRIA (SUBRAMAL) COM TUBULAÇÃO DE PVC, DN 25 MM, INSTALADO EM RAMAL DE ÁGUA, INCLUSOS RASGO E CHUMBAMENTO EM ALVENARIA. AF_12/2014 | UN | 26 | | |
| 13.2 | BANCADA DE MÁRMORE | M | 15 | | |
| 13.3 | Ponto de esgoto com tubo de pvc rígido soldável de Ø 50 mm (pias de cozinha, máquinas de lavar, etc...) | un | 12 | | |
| 3.4 | Ponto de esgoto com tubo de pvc rígido soldável de Ø 100 mm (vaso sanitário) | pt | 14 | | |
| 3.5 | CUBA DE EMBUTIR RETANGULAR - FORNECIMENTO E INSTALAÇÃO. AF_01/2020 | UN | 8 | | |
| 13.6 | CAIXA SIFONADA, PVC, DN 100 X 100 X 50 MM, JUNTA ELÁSTICA, FORNECIDA E INSTALADA EM RAMAL DE DESCARGA OU EM RAMAL DE ESGOTO SANITÁRIO. AF_12/2014 | UN | 7 | | |
| 13.7 | (COMPOSIÇÃO REPRESENTATIVA) DO SERVIÇO DE INSTALAÇÃO DE TUBO DE PVC, SÉRIE NORMAL, ESGOTO PREDIAL, DN 50 MM (INSTALADO EM RAMAL DE DESCARGA OU RAMAL DE ESGOTO SANITÁRIO), INCLUSIVE CONEXÕES, CORTES E FIXAÇÕES PARA, PRÉDIOS. AF_10/2015 | M | 172 | | |



Este documento encontra-se registrado no Conselho Regional de Engenharia e Agronomia do Estado do Maranhão, vinculado à Certidão nº 913857/2024, em 14/11/2024 emitida

Certidão nº 913857/2024
17/01/2025, 11:29
Chave de Impressão: 2xy16
O documento neste ato registrado foi emitido em 14/11/2024 e contém 6 folhas

Prefeitura Municipal de Nova Colinas-MA
Fls. 000814
Assinatura

PRESIDENTE DUTRA
PREFEITURA

**ESTADO DO MARANHÃO**
**PREFEITURA MUNICIPAL DE PRESIDENTE DUTRA - MA**
**CNPJ: 06.138.366/0001-08**
**Avenida Adir Leda, s/n - Bairro Tarumã - Presidente Dutra/MA. CEP: 65760 – 000**

## PLANILHA DE QUANTIDADES

**OBRA: REFORMA DA ESCOLA MUNICIPAL PREFEITO REMY SOARES, LOCALIZADA NA RUA FREI RENATO, S/N, BAIRRO SÃO JOSÉ, CEP: 65.760-000, MUNICÍPIO DE PRESIDENTE DUTRA – MA. COORD. GEOGRÁFICAS: -5.305380, -44.486117.**

**LOCAL: MUNICÍPIO DE PRESIDENTE DUTRA - MA.**

| Item | Descrição | Und | Quant. | Valor Unit | Total |
|---|---|---|---|---|---|
| 13.8 | (COMPOSIÇÃO REPRESENTATIVA) DO SERVIÇO DE INSTALAÇÃO DE TUBOS DE PVC, SÉRIE R, ÁGUA PLUVIAL, DN 100 MM (INSTALADO EM RAMAL DE ENCAMINHAMENTO, OU CONDUTORES VERTICAIS), INCLUSIVE CONEXÕES, CORTES E FIXAÇÕES, PARA PRÉDIOS. AF_10/2015 | M | 172 | | |
| 13.9 | (COMPOSIÇÃO REPRESENTATIVA) DO SERVIÇO DE INSTALAÇÃO DE TUBOS DE PVC, SOLDÁVEL, ÁGUA FRIA, DN 20 MM (INSTALADO EM RAMAL, SUB-RAMAL OU RAMAL DE DISTRIBUIÇÃO), INCLUSIVE CONEXÕES, CORTES E FIXAÇÕES, PARA PRÉDIOS. AF_10/2015 | M | 273 | | |
| 13.10 | CAIXA D´ÁGUA EM POLIETILENO, 1000 LITROS, COM ACESSÓRIOS | UN | 1 | | |
| 13.11 | RALO SECO, PVC, DN 100 X 40 MM, JUNTA SOLDÁVEL, FORNECIDO E INSTALADO EM RAMAL DE DESCARGA OU EM RAMAL DE ESGOTO SANITÁRIO. AF_12/2014 | UN | 2 | | |
| 13.12 | TORNEIRA PARA LAVATÓRIO, PADRÃO MÉDIO - FORNECIMENTO E INSTALAÇÃO. AF_01/2020 | UN | 5 | | |
| 13.13 | TORNEIRA DE BOIA PARA CAIXA D | UN | 1 | | |
| 13.14 | TANQUE DE MÁRMORE SINTÉTICO SUSPENSO, 22L OU EQUIVALENTE, INCLUSO SIFÃO TIPO GARRAFA EM PVC, VÁLVULA PLÁSTICA E TORNEIRA DE PLÁSTICO - FORNECIMENTO E INSTALAÇÃO. AF_01/2020 | UN | 1 | | |
| 13.15 | LAVATÓRIO LOUÇA BRANCA COM COLUNA, "44 X 35,5" CM, PADRÃO POPULAR, INCLUSO SIFÃO FLEXÍVEL EM PVC, VÁLVULA E ENGATE FLEXÍVEL 30CM EM PLÁSTICO E COM TORNEIRA CROMADA PADRÃO POPULAR - FORNECIMENTO E INSTALAÇÃO. AF_01/2020 | UN | 4 | | |
| 13.16 | VASO SANITÁRIO SIFONADO COM CAIXA ACOPLADA LOUÇA BRANCA - FORNECIMENTO E INSTALAÇÃO. AF_01/2020 | UN | 9 | | |
| 13.17 | VASO SANITÁRIO SIFONADO CONVENCIONAL PARA PCD SEM FURO FRONTAL COM LOUÇA BRANCA SEM ASSENTO - FORNECIMENTO E INSTALAÇÃO. AF_01/2020 | UN | 5 | | |
| 13.18 | Mictório de louça branca com sifão integrado, engate flexível cromado 1/2", registro de pressão 1/2" com canopla cromada acabamento simples e conjunto de fixação | un | 3 | | |
| 13.19 | SUMIDOURO EM ALVENARIA DE TIJOLO CERÂMICO MACIÇO DIAMETRO 1,40M E ALTURA 5,00M, COM TAMPA EM CONCRETO ARMADO DIAMETRO 1,60M E ESPESSURA 10CM | UN | 2 | | |
| 3.20 | FOSSA SÉPTICA EM ALVENARIA DE TIJOLO CERÂMICO MACIÇO, DIMENSÕES EXTERNAS DE 1,90X1,10X1,40 M, VOLUME DE 1.500 LITROS, REVESTIDO INTERNAMENTE COM MASSA ÚNICA E IMPERMEABILIZANTE E COM TAMPA DE CONCRETO ARMADO COM ESPESSURA DE 8 CM | UN | 2 | | |
| **14** | **IMPERMEABILIZAÇÕES** | | | | |

Este documento encontra-se registrado no Conselho Regional de Engenharia e Agronomia do Estado do Maranhão, vinculado à Certidão nº 913857/2024, em 14/11/2024 emitida

Certidão nº 913857/2024
17/01/2025, 11:29
Chave de Impressão: 2xy16
O documento neste ato registrado foi emitido em 14/11/2024 e contém 6 folhas



**Conselho Regional de Engenharia e Agronomia do Estado do Maranhão**
Avenida dos Holandeses, Quadra 35, Lote 8, Calhau, São Luís/MA
Tel: + 55 (98) 2106-8300 Fax: + 55 (98) 2106-8303 E-mail: atendimento@creama.org.br
CREA-MA
Impresso em: 17/01/2025, às 11:29.

Prefeitura Mun. de Nova Colinas-MA
000815
Assinatura

PRESIDENTE DUTRA
PREFEITURA

**ESTADO DO MARANHÃO**
**PREFEITURA MUNICIPAL DE PRESIDENTE DUTRA - MA**
**CNPJ: 06.138.366/0001-08**
**Avenida Adir Leda, s/n - Bairro Tarumã - Presidente Dutra/MA. CEP: 65760 – 000**

## PLANILHA DE QUANTIDADES

**OBRA: REFORMA DA ESCOLA MUNICIPAL PREFEITO REMY SOARES, LOCALIZADA NA RUA FREI RENATO, S/N, BAIRRO SÃO JOSÉ, CEP: 65.760-000, MUNICÍPIO DE PRESIDENTE DUTRA – MA. COORD. GEOGRÁFICAS: -5.305380, -44.486117.**

**LOCAL: MUNICÍPIO DE PRESIDENTE DUTRA - MA.**

| Item | Descrição | Und | Quant. | Valor Unit | Total |
|---|---|---|---|---|---|
| 14.1 | IMPERMEABILIZAÇÃO DE PAREDES COM ARGAMASSA DE CIMENTO E AREIA, COM ADITIVO IMPERMEABILIZANTE, | m² | 400 | | |
| **15** | **PINTURA** | | | | |
| 15.1 | APLICAÇÃO E LIXAMENTO DE MASSA EM PAREDES, DUAS DEMÃOS. AF_06/2014 | m² | 1262,5 | | |
| 15.2 | APLICAÇÃO DE FUNDO SELADOR LÁTEX PVA EM PAREDES, UMA DEMÃO. AF_06/2014 | m² | 1310 | | |
| 15.3 | APLICAÇÃO MANUAL DE PINTURA EM PAREDES, DUAS DEMÃOS. AF_06/2014 | m² | 2670 | | |
| 15.4 | PINTURA ESMALTE BRILHANTE (2 DEMAOS) SOBRE SUPERFICIE METALICA, INCLUSIVE PROTECAO COM ZARCAO (1 DEMAO) | m² | 350 | | |
| 15.5 | APLICAÇÃO MANUAL DE PINTURA COM TINTA LÁTEX ACRÍLICA EM TETO, DUAS DEMÃOS. AF_06/2014 | m² | 1000 | | |
| 15.6 | APLICAÇÃO DE TINTA PARA PISO | m² | 42 | | |

**Presidente Dutra - MA, 29 de setembro de 2024.**

**REPRESENTANTE DA CONTRATANTE:**
RAIMUNDO ALVES CARVALHO:00176925805 Assinado de forma digital por RAIMUNDO ALVES CARVALHO:00176925805 Dados: 2024.08.30 09:51:06 -03'00'

**PREFEITO MUNICIPAL:** RAIMUNDO ALVES CARVALHO
**CPF:** 001.769.258-05
**PREFEITURA MUNICIPAL DE PRESIDENTE DUTRA**

**RESPONSÁVEL TÉCNICO FISCAL:**
CELIO ROBERTO LIMA SERENO:25261568315 Assinado de forma digital por CELIO ROBERTO LIMA SERENO:25261568315 Dados: 2024.08.29 07:32:02 -03'00'

**ENGENHEIRO CIVIL:** CELIO ROBERTO LIMA SERENO
**CREA:** 110668800-7
**CPF:** 252.615.683-15

Este documento encontra-se registrado no Conselho Regional de Engenharia e Agronomia do Estado do Maranhão, vinculado à Certidão nº 913857/2024, em 14/11/2024 emitida

Certidão nº 913857/2024
17/01/2025, 11:29
Chave de Impressão: 2xy16
O documento neste ato registrado foi emitido em 14/11/2024 e contém 6 folhas



**Conselho Regional de Engenharia e Agronomia do Estado do Maranhão**
Avenida dos Holandeses, Quadra 35, Lote 8, Calhau, São Luís/MA
Tel: + 55 (98) 2106-8300 Fax: + 55 (98) 2106-8303 E-mail: atendimento@creama.org.br
CREA-MA
Impresso em: 17/01/2025, às 11:29.

**Certidão de Acervo Técnico - CAT**
**Resolução Nº 1025 de 30 de Outubro de 2009**
**Resolução Nº 218 de 29 de Junho de 1973**

**CREA-MA**

**Conselho Regional de Engenharia e Agronomia do Estado do Maranhão**

**CAT COM REGISTRO DE ATESTADO**

944206/2026

Atividade concluída

000816

CERTIFICAMOS, para os devidos fins, que consta em nossos arquivos o registro de Acervo referente a(s) Anotação(ões) de Responsabilidade(s) Técnica(s) - ARTs, constante(s) da Presente CERTIDÃO, tendo sido comprovada a execução e conclusão da(s) obra(s) e/ou serviço(s) indicado(s) conforme descrição(ões) abaixo.

Profissional: **JONAS LIMA SILVA**
Registro: **124934MA** RNP: **1919811184**
Título profissional: ENGENHEIRO CIVIL

---

Número da ART: **MA20250912806** Tipo de ART: OBRA / SERVIÇO Registrada em: 14/05/2025 Baixada em: 30/01/2026
Forma de registro: INICIAL Participação técnica: INDIVIDUAL
Empresa contratada: **CONSTRUTORA VITÓRIA – PROJETOS, ASSESSORIA E SERVIÇOS LTDA**

Contratante: **E R GOMES DE SOUZA LTDA** CPF/CNPJ: **50.341.182/0001-32**
Endereço do contratante: RUA Almir Assis Nº: 913
Complemento: Bairro: Centro
Cidade: GONÇALVES DIAS UF: MA CEP: 65775000
Contrato: 0A.04/2025 – J. C. Celebrado em: 01/04/2025
Valor do contrato: R$ 1.350.000,00 Tipo de contratante: Pessoa Juridica de Direito Privado
Ação institucional: Outros
Endereço da obra/serviço: RUA ALMIR ASSIS Nº: S/N
Complemento: Bairro: CENTRO
Cidade: GONÇALVES DIAS UF: MA CEP: 65775000
Coordenadas Geográficas: -5.156605, -44.300533
Data de início: 02/04/2025 Conclusão efetiva: 31/12/2025
Finalidade: Outro
Proprietário: E R GOMES DE SOUZA LTDA CPF/CNPJ: 50.341.182/0001-32

Atividade Técnica: **16 - Execução** ELETROTÉCNICA > INSTALAÇÕES ELÉTRICAS > DE INSTALAÇÕES ELÉTRICAS EM BAIXA TENSÃO > #11.10.1.2 - PARA FINS COMERCIAIS 49 - Execução de obra 1750.00 metro quadrado; **16 - Execução** CONSTRUÇÃO CIVIL > EDIFICAÇÕES > DE EDIFICAÇÃO > #1.1.1.5 - EM OUTROS MATERIAIS 49 - Execução de obra 2240.00 metro quadrado; **16 - Execução** CONSTRUÇÃO CIVIL > EDIFICAÇÕES > DE VEDAÇÃO > #1.1.8.1 - EM ALVENARIA 49 - Execução de obra 2240.00 metro quadrado; **16 - Execução** CONSTRUÇÃO CIVIL > MATERIAIS DE CONSTRUÇÃO CIVIL > #1.2.5 - DE IMPERMEABILIZAÇÃO APLICADA À CONSTRUÇÃO CIVIL 49 - Execução de obra 1750.00 metro quadrado; **16 - Execução** CONSTRUÇÃO CIVIL > MATERIAIS DE CONSTRUÇÃO CIVIL > #1.2.6 - DE APLICAÇÃO DE OUTROS MATERIAIS 49 - Execução de obra 2240.00 metro quadrado; **16 - Execução** CONSTRUÇÃO CIVIL > INSTALAÇÕES HIDROSSANITÁRIAS > #1.4.1 - DE SISTEMA DE ÁGUA POTÁVEL 49 - Execução de obra 1750.00 metro quadrado; **16 - Execução** CONSTRUÇÃO CIVIL > INSTALAÇÕES HIDROSSANITÁRIAS > #1.4.2 - DE SISTEMA DE REDES DE ÁGUAS PLUVIAIS 49 - Execução de obra 1750.00 metro quadrado; **16 - Execução** CONSTRUÇÃO CIVIL > INSTALAÇÕES HIDROSSANITÁRIAS > #1.4.3 - DE INSTALAÇÃO DE SISTEMA DE ESGOTO SANITÁRIO 49 - Execução de obra 1750.00 metro quadrado; **16 - Execução** CONSTRUÇÃO CIVIL > INSTALAÇÕES DE PREVENÇÃO E COMBATE A INCÊNDIO > #1.6.6 - DE PREVENÇÃO E COMBATE A INCÊNDIO E PÂNICO 49 - Execução de obra 1750.00 metro quadrado; **16 - Execução** ESTRUTURAS > ESTRUTURAS METÁLICAS > DE ESTRUTURA METÁLICA > #2.2.1.1 - PARA EDIFICAÇÃO 49 - Execução de obra 1750.00 metro quadrado; **16 - Execução** ESTRUTURAS > ESTRUTURAS DE OUTROS MATERIAIS > #2.4.1 - DE ESTRUTURA DE OUTROS MATERIAIS 49 - Execução de obra 1750.00 metro quadrado;

**Observações**

CONTRATAÇÃO DE EMPRESA ESPECIALIZADA PARA CONSTRUÇÃO DE SALÃO COMERCIAL NO MUNICIPIO DE GONÇALVES DIAS - MA.

**Informações Complementares**

- O atestado está registrado apenas para atividades técnicas constantes da ART, não sendo contempladas neste registro o(s) item(ns) 15.8.3; 20.3, por se tratar de atividades fora da atribuição do profissional.

Certidão de Acervo Técnico - CAT
Resolução Nº 1025 de 30 de Outubro de 2009
Resolução Nº 218 de 29 de Junho de 1973

CREA-MA

CAT COM REGISTRO DE ATESTADO
944206/2026
Atividade concluída

Conselho Regional de Engenharia e Agronomia do Estado do Maranhão

000817

CERTIFICAMOS, finalmente, que se encontra vinculado à presente Certidão de Acervo Técnico – CAT, o atestado contendo 7 folha(s), expedido pelo contratante da obra/serviço, a quem cabe a responsabilidade pela veracidade e exatidão das informações nele constantes.

**Certidão de Acervo Técnico nº 944206/2026**
**02/02/2026, 16:20**
**5xaY1**

A Certidão de Acervo Técnico (CAT) à qual o atestado está vinculado constituirá prova da capacidade técnico-profissional da pessoa jurídica somente se o responsável técnico indicado estiver ou venha a ser integrado ao seu quadro técnico por meio de declaração entregue no momento da habilitação ou da entrega das propostas.

Certificamos que se encontra vinculado à presente CAT o atestado apresentado em cumprimento à Lei nº 8.666/93, expedido pela pessoa jurídica contratante, a quem cabe a responsabilidade pela veracidade e exatidão das informações nele constantes. É de responsabilidade deste Conselho a verificação da atividade profissional em conformidade com a Lei nº 5.194/66 e Resoluções do Conselho Federal de Engenharia e Agronomia - CONFEA.

Esta certidão perderá a validade, caso ocorra qualquer alteração posterior dos elementos cadastrais nela contidos.

Fica(m) Excluído(s), no entanto, o(s) serviço(s) cujas atribuições não competem ao(s) profissional(is) em questão.

A autenticidade desta Certidão pode ser verificada em: https://crea-ma.sitac.com.br/publico/, com a chave: 5xaY1

Prefeitura Mun. de Nova Colinas-MA
000818
Assinatura

GOMES DE SOUZA
CONSTRUTORA

**ESTADO DO MARANHÃO**
**R GOMES DE SOUZA LTDA**
**CNPJ 50.341.182/0001-32**
**Rua Almir Assis, nº 913, Centro, Gonçalves Dias/MA, CEP: 65.775-000**

# ATESTADO DE CAPACIDADE TÉCNICA

ATESTO PARA OS DEVIDOS FINS E A QUEM POSSA INTERESSAR, QUE FORAM PRESTADOS, COM BOM DESEMPENHO E NADA TENHO QUE DESABONE A CONDUTA DO PRESTADOR DE SERVIÇOS PRESCRITOS A BAIXO E COM AS SEGUINTES CARACTERISTICAS ABAIXO:

| **DADOS DA OBRA/SERVIÇO** | |
|---|---|
| PROCESSO ADMINISTRATIVO | * |
| CONTRATO Nº | **0A.04/2025 - J. C.** |
| LOCAL DE REALIZAÇÃO | **RUA ALMIR ASSIS, S/N, CENTRO, GONÇALVES DIAS – MA, CEP: 65775000, Coordenadas Geográficas: -5.156605, -44.300533.** |
| PERIODO DE EXECUÇÃO/PRAZO CONTRATUAL | **02/04/2025 À 31/12/2025** |
| ART DE **EXECUÇÃO** DO ENG. CIVIL Nº: | **MA20250912806** |
| ART: DE **FISCALIZAÇÃO** Nº: | N/A |
| **DADOS DO CONTRATANTE** | |
| NOME OU RAZÃO SOCIAL: | **E R GOMES DE SOUZA LTDA** |
| CNPJ: | **50.341.182/0001-32** |
| TIPO DE CONTRATANTE: | **Pessoa Juridica de Direito Privado** |
| **DADOS DO PROPRIETÁRIO** | |
| NOME OU RAZÃO SOCIAL | **E R GOMES DE SOUZA LTDA.** |
| CNPJ | **50.341.182/0001-32** |
| TIPO DE PROPRIETARIO: | **Pessoa Juridica de Direito Privado** |
| **EMPRESA CONTRATADA** | |
| NOME OU RAZÃO SOCIAL: | CONSTRUTORA VITÓRIA - PROJETOS, ASSESSORIA E SERVIÇOS LTDA |
| CNPJ: | 34.590.954/0001-13 |
| REGISTRO: | **0005426588-MA** |
| **DADOS DO RESPONSÁVEL TÉCNICO** | |
| RESPONSÁVEL TÉCNICO DA EMPRESA: | **ENGENHEIRO CIVIL:** Jonas Lima Silva<br>**CREA MA Nº:** 191981118-4<br>**CPF**: 056.974.693-06 |
| **DADOS DO SÓCIO ADMINISTRADOR** | |
| SÓCIO ADMINISTRADOR DA EMPRESA | FRANCISCO BONFIM LIMA NETO<br>CPF: 605.303.353-79<br>RG: 038926932010-8 |

**DESCRIÇÃO DOS SERVIÇOS REALIZADOS**

**Nº ART: MA20250912806**

CONTRATAÇÃO DE EMPRESA ESPECIALIZADA PARA CONSTRUÇÃO DE SALÃO COMERCIAL NO MUNICIPIO DE GONÇALVES DIAS - MA.

**ABRANGENCIAS CONTRATUAIS:** OS SERVIÇOS FORAM EXECUTADOS DE MODO SATISFATÓRIO E SUAS QUANTIDADES ESTÃO DEMONSTRADAS NA PLANILHA DE QUANTIDADES EM ANEXO.

**INDENTIFICAÇÃO DO SIGNATÁRIO**

| **REPRESENTANTE DA CONTRATANTE:** | **RESPONSÁVEL PELO LAUDO DE CONCLUSÃO:** |
|---|---|
| gov.br Documento assinado digitalmente<br>ERCELINA RIOS GOMES DE SOUZA<br>Data: 02/02/2026 10:54:14-0300<br>Verifique em https://validar.iti.gov.br | gov.br Documento assinado digitalmente<br>JEFFERSON SOARES PEIXOTO<br>Data: 02/02/2026 10:40:48-0300<br>Verifique em https://validar.iti.gov.br |
| **EMPRESA:** E R GOMES DE SOUZA LTDA<br>**CNPJ: 50.341.182/0001-32**<br>**SÓCIO ADMINISTRADOR:** ERCELINA RIOS GOMES DE SOUZA<br>**CPF:** 019.034.523-33 | **ENGENHEIRO CIVIL:** JEFFERSON SOARES PEIXOTO<br>**CPF:** 608.327.343-90<br>**CREA Nº:** 111728236-8 |

**Gonçalves Dias/MA, 02 de Fevereiro de 2026.**

**E R GOMES DE SOUZA LTDA – CNPJ 50.341.182/0001-32**
Rua Almir Assis, nº 913, Centro, em Gonçalves Dias - MA, CEP: 65.775-000
Fone: (99) 98155-5487 / email: mrcontabilidade@gmail.com

Este documento encontra-se registrado no Conselho Regional de Engenharia e Agronomia do Estado do Maranhão, vinculado à Certidão nº 944206/2026, em 02/02/2026 emitida

Certidão nº 944206/2026
02/02/2026, 16:34
Chave de Impressão: 5xaY1
O documento neste ato registrado foi emitido em 02/02/2026 e contém 6 folhas
O documento foi assinado digitalmente. Para conferir a versão original, acesse a aba Documentos através do QRcode.

Prefeitura Mun. de Nova Colinas-MA
Fls: 019
Assinatura

**ESTADO DO MARANHÃO**
**E R GOMES DE SOUZA LTDA**
**CNPJ 50.341.182/0001-32**
**Rua Almir Assis, nº 913, Centro, Gonçalves Dias/MA, CEP: 65.775-000**

**OBRA:** CONTRATAÇÃO DE EMPRESA ESPECIALIZADA PARA CONSTRUÇÃO DE SALÃO COMERCIAL NO MUNICIPIO DE GONÇALVES DIAS - MA.
Localizado no centro do Municipio de Gonçalves Dias - MA.

**LOCAL:** RUA ALMIR ASSIS, S/N, GONÇALVES DIAS – MA, CEP: 65775000, Coordenadas Geográficas: -5.156605, -44.300533

**CONTRATANTE:** E R GOMES DE SOUZA LTDA
**CNPJ** nº 50.341.182/0001-32

**CONTRATADA**: CONSTRUTORA VITÓRIA - PROJETOS, ASSESSORIA E SERVIÇOS LTDA
**CNPJ** nº 34.590.954/0001-13

**PLANILHA DE QUANTIDAES**

| ITEM | CÓDIGO | DESCRIÇÃO | FONTE | UND | QUANTIDADE | PREÇO UNITÁRIO R$ | PREÇO TOTAL R$ |
|---|---|---|---|---|---|---|---|
| 1 | ADMINISTRAÇÃO DA OBRA | | | | | | |
| 1.1 | 001 | ADMINISTRAÇÃO LOCAL DA OBRA | Composições Próprias | MÊS | 9,00 | | |
| 2 | MOBILIZAÇÃO, CANTEIRO DE OBRA, REMOÇÃO | | | | | | |
| 2.1 | 103689 | FORNECIMENTO E INSTALAÇÃO DE PLACA DE OBRA COM CHAPA GALVANIZADA E ESTRUTURA DE MADEIRA, AF_03/2022_PS | SINAPI | M2 | 4,50 | | |
| 2.2 | 98459 | TAPUME COM TELHA METÁLICA, AF_03/2024 | SINAPI | M2 | 224,00 | | |
| 2.3 | 99059 | LOCAÇÃO CONVENCIONAL DE OBRA, UTILIZANDO GABARITO DE TÁBUAS CORRIDAS PONTALETADAS A CADA 2,00M – 2 UTILIZAÇÕES, AF_03/2024 | SINAPI | M | 133,03 | | |
| 2.4 | 012074 | INSTALACAO PROVISORIA DE ENERGIA COM POSTE/MEDIDOR/ATERRAMENTO | SBC | UN | 1,00 | | |
| 3 | ATERRO | | | | | | |
| 3.1 | 101119 | ESCAVAÇÃO HORIZONTAL, INCLUINDO ESCARIFICAÇÃO EM SOLO DE 2A CATEGORIA COM TRATOR DE ESTEIRAS (100HP/LÂMINA: 2,19M3), AF_07/2020 | SINAPI | M3 | 991,03 | | |
| 3.2 | 100574 | ESPALHAMENTO DE MATERIAL COM TRATOR DE ESTEIRAS, AF_11/2019 | SINAPI | M3 | 991,03 | | |
| 3.3 | 96385 | EXECUÇÃO E COMPACTAÇÃO DE ATERRO COM SOLO PREDOMINANTEMENTE ARGILOSO – EXCLUSIVE SOLO, ESCAVAÇÃO, CARGA E TRANSPORTE, AF_11/2019 | SINAPI | M3 | 991,03 | | |
| 4 | INFRAESTRUTURA | | | | | | |
| 4.1 | VIGAS | | | | | | |
| 4.1.1 | 96542 | FABRICAÇÃO, MONTAGEM E DESMONTAGEM DE FÔRMA PARA VIGA BALDRAME, EM CHAPA DE MADEIRA COMPENSADA RESINADA, E=17 MM, 4 UTILIZAÇÕES, AF_01/2024 | SINAPI | M2 | 115,00 | | |
| 4.2 | SAPATAS | | | | | | |
| 4.2.1 | 90082 | ESCAVAÇÃO MECANIZADA DE VALA COM PROF. ATÉ 1,5 M (MÉDIA MONTANTE E JUSANTE/UMACOMPOSIÇÃO POR TRECHO), ESCAVADEIRA (0,8 M3), LARG. DE 1,5 M A 2,5 M, EM SOLO DE 1A CATEGORIA, EM LOCAIS COM ALTO NÍVEL DE INTERFERÊNCIA, AF_02/2021 | SINAPI | M3 | 41,60 | | |
| 4.2.2 | 96617 | LASTRO DE CONCRETO MAGRO, APLICADO EM BLOCOS DE COROAMENTO OU SAPATAS, ESPESSURA DE 3CM, AF_01/2024 | SINAPI | M2 | 24,00 | | |
| 4.2.3 | 104488 | COMPOSIÇÃO PARAMÉTRICA PARA EXECUÇÃO DE ESTRUTURAS DE CONCRETO ARMADO, PARA EDIFICAÇÃO INSTITUCIONAL TÉRREA, FCK = 25 MPA, AF_11/2022 | SINAPI | M3 | 11,00 | | |
| 5 | SUPEREESTRUTURA | | | | | | |
| 5.1 | PILARES | | | | | | |
| 5.1.1 | 104488 | COMPOSIÇÃO PARAMÉTRICA PARA EXECUÇÃO DE ESTRUTURAS DE CONCRETO ARMADO, PARA EDIFICAÇÃO INSTITUCIONAL TÉRREA, FCK = 25 MPA, AF_11/2022 | SINAPI | M3 | 22,19 | | |
| 5.1.2 | 100766 | PILAR METÁLICO PERFIL LAMINADO OU SOLDADO EM AÇO ESTRUTURAL, COM CONEXÕES SOLDADAS, INCLUSOS MÃO DE OBRA, TRANSPORTE E IÇAMENTO UTILIZANDO GUINDASTE - FORNECIMENTO E INSTALAÇÃO, AF_01/2020_PA | SINAPI | KG | 24.650,00 | | |
| 5.2 | VIGAS | | | | | | |
| 5.2.1 | COMP - 15 | VIGA METÁLICA EM PERFIL LAMINADO SOLDADO EM AÇO ESTRUTURAL, COM CONEXÕES SOLDADAS, INCLUSOS MAO DE OBRA, TRANSPORTE E IÇAMENTO UTILIZANDO GUINDASTE - FORNECIMENTO INSTALAÇÃO, AR 01/2020 PA | PRÓPRIA | KG | 25.043,00 | | |
| 5.3 | LAJES | | | | | | |
| 5.3.1 | 101963 | LAJE PRÉ-MOLDADA UNIDIRECIONAL, BIAPOIADA, PARA PISO, ENCHIMENTO EM CERÂMICA, VIGOTA CONVENCIONAL, ALTURA TOTAL DA LAJE (ENCHIMENTO+CAPA) = (8+4), AF_11/2020_PA | SINAPI | M2 | 367,11 | | |
| 5.3.2 | 98557 | IMPERMEABILIZAÇÃO DE SUPERFÍCIE COM EMULSÃO ASFÁLTICA, 2 DEMÃOS, AF_09/2023 | SINAPI | M2 | 347,61 | | |
| 5.3.3 | 98546 | IMPERMEABILIZAÇÃO DE SUPERFÍCIE COM MANTA ASFÁLTICA, UMA CAMADA, INCLUSIVE APLICAÇÃO DE PRIMER ASFÁLTICO, E=4MM, AF_09/2023 | SINAPI | M2 | 28,50 | | |
| 5.4 | ESTRUTURA DE CAIXA D'ÁGUA | | | | | | |
| 5.4.1 | 513530 | Estrutura em concreto armado (1,80 x 2,10m), altura (h=8,00m), conforme projeto. Inclusive fundação. | ORSE | Un | 1,00 | | |
| 6 | ALVENARIA DE VEDAÇÃO | | | | | | |
| 6.1 | 103332 | ALVENARIA DE VEDAÇÃO DE BLOCOS CERÂMICOS FURADOS NA HORIZONTAL DE 9X19X19 CM (ESPESSURA 9 CM) E ARGAMASSA DE ASSENTAMENTO COM PREPARO EM BETONEIRA, AF_12/2021 | SINAPI | M2 | 3.867,74 | | |
| 6.2 | 93197 | CONTRAVERGA MOLDADA IN LOCO EM CONCRETO, ESPESSURA DE "20" CM, AF_03/2024 | SINAPI | M | 60,40 | | |
| 6.3 | 93187 | VERGA MOLDADA IN LOCO EM CONCRETO, ESPESSURA DE "20" CM, AF_03/2024 | SINAPI | M | 121,10 | | |
| 7 | COBERTURA | | | | | | |



Este documento encontra-se registrado no Conselho Regional de Engenharia e Agronomia do Estado do Maranhão, vinculado à Certidão nº 944206/2026, 02/02/2026 em emitida

Certidão nº 944206/2026
02/02/2026, 16:34
Chave de Impressão: 5xaY1
O documento neste ato registrado foi emitido em 02/02/2026 e contém 6 folhas
O documento foi assinado digitalmente. Para conferir a versão original, acesse a aba Documentos através do QRcode.

Prefeitura Mun. de Nova Colinas-MA
000820
Assinatura

GOMES DE SOUZA
CONSTRUTORA

**ESTADO DO MARANHÃO**
**E R GOMES DE SOUZA LTDA**
**CNPJ 60.341.182/0001-32**
**Rua Almir Assis, nº 913, Centro, Gonçalves Dias/MA, CEP: 65.775-000**

**OBRA:** CONTRATAÇÃO DE EMPRESA ESPECIALIZADA PARA CONSTRUÇÃO DE SALÃO COMERCIAL NO MUNICIPIO DE GONÇALVES DIAS - MA.
Localizado no centro do Município de Gonçalves Dias - MA.

**LOCAL:** RUA ALMIR ASSIS, S/N, GONÇALVES DIAS – MA, CEP: 65775000, Coordenadas Geográficas: -5.156605, -44.300533

**CONTRATANTE:** E R GOMES DE SOUZA LTDA
**CNPJ** nº 50.341.182/0001-32

**CONTRATADA:** CONSTRUTORA VITÓRIA - PROJETOS, ASSESSORIA E SERVIÇOS LTDA
**CNPJ** nº 34.590.954/0001-13

**PLANILHA DE QUANTIDAES**

| ITEM | CÓDIGO | DESCRIÇÃO | FONTE | UND | QUANTIDADE | PREÇO UNITÁRIO R$ | PREÇO TOTAL R$ |
|---|---|---|---|---|---|---|---|
| 7.1 | 12509 | Estrutura Metálica p/ Cobertura c/Vigas-Treliça Pratt e terças em UDC 127, 2 águas, sem tenterrin, vãos 10,01 a 20,0m, pintada 1 d oxido ferro + 2 d esmalte epóxi branco, exceto forn. Telhas - Executada | ORSE | M2 | 647,86 | | |
| 7.2 | 9961 | Telhamento com telha metálica em chapa de aço galvanizado natural ondulada e=0,5mm | ORSE | M2 | 647,86 | | |
| 7.3 | 94231 | RUFO EM CHAPA DE AÇO GALVANIZADO NÚMERO 24, CORTE DE 25 CM, INCLUSO TRANSPORTE VERTICAL. AF_07/2019 | SINAPI | M | 116,80 | | |
| 7.4 | 94229 | CALHA EM CHAPA DE AÇO GALVANIZADO NÚMERO 24, DESENVOLVIMENTO DE 100 CM, INCLUSO TRANSPORTE VERTICAL. AF_07/2019 | SINAPI | M | 11,30 | | |
| 8 | ACABAMENTO DE PAREDE E MURO | | | | | | |
| 8.1 | 87905 | CHAPISCO APLICADO EM ALVENARIA (COM PRESENÇA DE VÃOS) E ESTRUTURAS DE CONCRETO DE FACHADA, COM COLHER DE PEDREIRO. ARGAMASSA TRAÇO 1:3 COM PREPARO EM BETONEIRA 400L. | SINAPI | M2 | 3.967,74 | | |
| 8.2 | 87547 | MASSA ÚNICA, EM ARGAMASSA TRAÇO 1:2:8, PREPARO MECÂNICO, APLICADA MANUALMENTE EM PAREDES INTERNAS DE AMBIENTES COM ÁREA ENTRE 5M² E 10M², E = 10MM, COM TALISCAS. AF_03/2024 | SINAPI | M2 | 3.967,74 | | |
| 8.3 | 104612 | REVESTIMENTO CERÂMICO PARA PAREDES INTERNAS COM PLACAS TIPO ESMALTADA EXTRA DE DIMENSÕES 60X60 CM APLICADAS A MEIA ALTURA DAS PAREDES. AF_02/2023_PE | SINAPI | M2 | 126,32 | | |
| 9 | FORRO | | | | | | |
| 9.1 | 96113 | FORRO EM PLACAS DE GESSO, PARA AMBIENTES COMERCIAIS. | SINAPI | M2 | 1.580,00 | | |
| 9.2 | 96120 | ACABAMENTOS PARA FORRO (MOLDURA DE GESSO). AF_08/2023 | SINAPI | M | 200,00 | | |
| 10 | PISO | | | | | | |
| 10.1 | 90930 | CONTRAPISO ACÚSTICO EM ARGAMASSA TRAÇO 1:4 (CIMENTO E AREIA), PREPARO MECÂNICO COM BETONEIRA 400L, APLICADO EM ÁREAS SECAS, ACABAMENTO NÃO REFORÇADO, ESPESSURA 5CM. | SINAPI | M2 | 1.580,00 | | |
| 10.2 | 8431 | Piso alta resistência ou industrial de 12 mm, comum, cor cinza, juntas, sem polimento, inclusive argamassa de regularização, aplicado - R1 | ORSE | M2 | 1.580,00 | | |
| 10.3 | 94994 | EXECUÇÃO DE PASSEIO (CALÇADA) OU PISO DE CONCRETO COM CONCRETO MOLDADO IN LOCO, FEITO EM OBRA, ACABAMENTO CONVENCIONAL, ESPESSURA 8 CM, ARMADO. AF_08/2022 | SINAPI | M2 | 200,80 | | |
| 10.4 | S12135 | Grama batatais em placas, fornecimento e plantio | ORSE | m2 | 330,13 | | |
| 11 | PINTURA INTERNA, EXTERNA E MURO | | | | | | |
| 11.1 | 88415 | APLICAÇÃO MANUAL DE FUNDO SELADOR ACRÍLICO EM PAREDES EXTERNAS DE CASAS. AF_03/2024 | SINAPI | M2 | 3.967,74 | | |
| 11.2 | 96126 | APLICAÇÃO MANUAL DE MASSA ACRÍLICA EM PANOS DE FACHADA COM PRESENÇA DE VÃOS, DE EDIFÍCIOS DE MÚLTIPLOS PAVIMENTOS. UMA DEMÃO. AF_03/2024 | SINAPI | M2 | 3.967,74 | | |
| 11.3 | 88428 | APLICAÇÃO MANUAL DE PINTURA COM TINTA TEXTURIZADA ACRÍLICA EM SUPERFÍCIES EXTERNAS DE SACADA DE EDIFÍCIOS DE MÚLTIPLOS PAVIMENTOS, DUAS CORES. AF_03/2024 | SINAPI | M2 | 1.002,20 | | |
| 11.4 | 88415 | APLICAÇÃO MANUAL DE FUNDO SELADOR ACRÍLICO EM PAREDES EXTERNAS DE CASAS. AF_03/2024 | SINAPI | M2 | 3.967,74 | | |
| 12 | ESQUADRIAS | | | | | | |
| 12.1 | S12952 | Porta de vidro temperado, de abrir, duas folhas, 2,5 x 2 m, espessura 10mm, inclusive acessorios – Ver 01 (PD2) | ORSE | un | 4,00 | | |
| 12.2 | 90823 | PORTA DE MADEIRA PARA PINTURA, SEMI-OCA (LEVE OU MEDIA), 90X210CM, ESPESSURA DE 3,5CM, INCLUSO DOBRADIÇAS - FORNECIMENTO E INSTALAÇÃO. AF_12/2019 (P01) | SINAPI | UN | 2,00 | | |
| 12.3 | 111632 | PORTAO FERRO ABRIR COM PINTURA EM DUAS FACES | SBC | M2 | 9,00 | | |
| 12.5 | 94569 | JANELA DE ALUMÍNIO TIPO MAXIM-AR, COM VIDROS, BATENTE E FERRAGENS, EXCLUSIVE ALIZAR, ACABAMENTO E CONTRAMARCO. FORNECIMENTO E INSTALAÇÃO. AF_12/2019 (J01) | SINAPI | M2 | 6,00 | | |
| 13 | INSTALAÇÕES HIDRÁULICAS | | | | | | |
| 13.1 | ALIMENTAÇÃO | | | | | | |
| 13.1.1 | 102619 | CAIXA D'ÁGUA EM POLIÉSTER REFORÇADO COM FIBRA DE VIDRO, 10000 LITROS - FORNECIMENTO E INSTALAÇÃO. AF_06/2021 | SINAPI | UN | 1,00 | | |
| 13.1.2 | 89353 | REGISTRO DE GAVETA BRUTO, LATÃO, ROSCÁVEL, 3/4" - FORNECIMENTO E INSTALAÇÃO. AF_08/2021 | SINAPI | UN | 2,00 | | |
| 13.1.3 | 91785 | (COMPOSIÇÃO REPRESENTATIVA) DO SERVIÇO DE INSTALAÇÃO DE TUBOS DE PVC, SOLDÁVEL, ÁGUA FRIA, DN 25 MM (INSTALADO EM RAMAL, SUB-RAMAL, RAMAL DE DISTRIBUIÇÃO OU PRUMADA), INCLUSIVE CONEXÕES, CORTES E FIXAÇÕES, PARA PRÉDIOS. AF_10/2015 | SINAPI | M | 49,50 | | |
| 13.1.4 | 94797 | TORNEIRA DE BOIA PARA CAIXA D | SINAPI | UN | 1,00 | | |
| 13.2 | APARELHOS/LOUÇAS | | | | | | |
| 13.2.1 | 86932 | VASO SANITÁRIO SIFONADO COM CAIXA ACOPLADA LOUÇA BRANCA - PADRÃO MÉDIO, INCLUSO ENGATE FLEXÍVEL EM METAL CROMADO, 1/2" X 40CM - FORNECIMENTO E INSTALAÇÃO. AF_01/2020 | SINAPI | UN | 4,00 | | |
| 13.2.3 | 100331 | CHUVEIRO PLASTICO EM PVC RIGIDO COM ARTICULACAO CROMADA 1/2" | SBC | UN | 1,00 | | |
| 13.2.4 | 103046 | REGISTRO DE PRESSÃO, PVC, ROSCÁVEL, VOLANTE SIMPLES, 3/4" - FORNECIMENTO E INSTALAÇÃO. AF_08/2021 | SINAPI | UN | 3,00 | | |
| 13.2.5 | 93396 | BANCADA GRANITO CINZA, 50 X 60 CM, INCL. CUBA DE EMBUTIR OVAL LOUÇA BRANCA 35 X 50 CM, VÁLVULA METAL CROMADO, SIFÃO FLEXÍVEL PVC, ENGATE 30 CM FLEXÍVEL PLÁSTICO E TORNEIRA CROMADA DE MESA, PADRÃO POPULAR - FORNEC. E INSTALAÇÃO. AF_01/2020 | SINAPI | UN | 15,00 | | |
| 13.3 | ACESSORIOS | | | | | | |



Este documento encontra-se registrado no Conselho Regional de Engenharia e Agronomia do Estado do Maranhão, vinculado à Certidão nº 944206/2026, emitida em 02/02/2026

Certidão nº 944206/2026
02/02/2026, 16:34
Chave de Impressão: 5xaY1
O documento neste ato registrado foi emitido em 02/02/2026 e contém 6 folhas
O documento foi assinado digitalmente. Para conferir a versão original, acesse a aba Documentos através do QRcode.

Prefeitura Mun. de Nova Colinas-MA
Assinatura

**GOMES DE SOUZA**
CONSTRUTORA

**ESTADO DO MARANHÃO**
**E R GOMES DE SOUZA LTDA**
**CNPJ 60.341.182/0001-32**
**Rua Almir Assis, nº 913, Centro, Gonçalves Dias/MA, CEP: 65.775-000**

**OBRA:** CONTRATAÇÃO DE EMPRESA ESPECIALIZADA PARA CONSTRUÇÃO DE SALÃO COMERCIAL NO MUNICIPIO DE GONÇALVES DIAS - MA.
Localizado no centro do Município de Gonçalves Dias - MA.

**LOCAL:** RUA ALMIR ASSIS, S/N, GONÇALVES DIAS – MA, CEP: 65775000, Coordenadas Geográficas: -5.156605, -44.300533

**CONTRATANTE:** E R GOMES DE SOUZA LTDA
**CNPJ** nº 50.341.182/0001-32

**CONTRATADA**: CONSTRUTORA VITÓRIA - PROJETOS, ASSESSORIA E SERVIÇOS LTDA
**CNPJ** nº 34.590.954/0001-13

**PLANILHA DE QUANTIDAES**

| ITEM | CÓDIGO | DESCRIÇÃO | FONTE | UND | QUANTIDADE | PREÇO UNITÁRIO R$ | PREÇO TOTAL R$ |
|---|---|---|---|---|---|---|---|
| 13.3.1 | 89972 | KIT DE REGISTRO DE GAVETA BRUTO DE LATÃO ¾", INCLUSIVE CONEXÕES, NOSCÁVEL, INSTALADO EM RAMAL DE ÁGUA FRIA – FORNECIMENTO E INSTALAÇÃO. AF_12/2014 | SINAPI | UN | 22,00 | | |
| 13.4 | TUBOS | | | | | | |
| 13.4.1 | 91785 | (COMPOSIÇÃO REPRESENTATIVA) DO SERVIÇO DE INSTALAÇÃO DE TUBOS DE PVC, SOLDÁVEL, ÁGUA FRIA, DN 25 MM (INSTALADO EM RAMAL, SUB-RAMAL, RAMAL DE DISTRIBUIÇÃO OU PRUMADA), INCLUSIVE CONEXÕES, CORTES E FIXAÇÕES, PARA PRÉDIOS. AF_10/2015 | SINAPI | M | 241,30 | | |
| 14 | INSTALAÇÕES SANITÁRIAS | | | | | | |
| 14.1 | CAIXA DE PASSAGEM | | | | | | |
| 14.1.1 | 98110 | CAIXA DE GORDURA PEQUENA (CAPACIDADE: 19 L), CIRCULAR, EM PVC, DIÂMETRO INTERNO= 0,3 M. AF_12/2020 | SINAPI | UN | 1,00 | | |
| 14.1.2 | 97902 | CAIXA ENTERRADA HIDRÁULICA RETANGULAR EM ALVENARIA COM TIJOLOS CERÂMICOS MACIÇOS, DIMENSÕES INTERNAS: 0,6X0,6X0,6 M PARA REDE DE ESGOTO. AF_12/2020 | SINAPI | UN | 2,00 | | |
| 14.2 | ACESSÓRIOS | | | | | | |
| 14.2.1 | 104328 | CAIXA SIFONADA, COM GRELHA QUADRADA, PVC, DN 150 X 150 X 50 MM, JUNTA SOLDÁVEL, FORNECIDA E INSTALADA EM RAMAL DE DESCARGA OU EM RAMAL DE ESGOTO SANITÁRIO. AF_08/2022 | SINAPI | UN | 4,00 | | |
| 14.3 | TUBOS DE PVC | | | | | | |
| 14.3.1 | 91795 | (COMPOSIÇÃO REPRESENTATIVA) DO SERVIÇO DE INST. TUBO PVC, SÉRIE N, ESGOTO PREDIAL, 100 MM (INST. RAMAL DESCARGA, RAMAL DE ESG. SANIT., PRUMADA ESG. SANIT., VENTILAÇÃO OU SUB-COLETOR AÉREO), INCL. CONEXÕES E CORTES, FIXAÇÕES, P/ PRÉDIOS. AF_10/2015 | SINAPI | M | 34,00 | | |
| 14.3.2 | 91793 | (COMPOSIÇÃO REPRESENTATIVA) DO SERVIÇO DE INSTALAÇÃO DE TUBO DE PVC, SÉRIE NORMAL, ESGOTO PREDIAL, DN 50 MM (INSTALADO EM RAMAL DE DESCARGA OU RAMAL DE ESGOTO SANITÁRIO), INCLUSIVE CONEXÕES, CORTES E FIXAÇÕES PARA, PRÉDIOS. AF_10/2015 | SINAPI | M | 22,10 | | |
| 14.4 | UNIDADES DE TRATAMENTO | | | | | | |
| 14.4.1 | 98068 | TANQUE SÉPTICO RETANGULAR, EM ALVENARIA COM TIJOLOS CERÂMICOS MACIÇOS, DIMENSÕES INTERNAS: 1,4 X 3,2 X H=1,8 M, VOLUME ÚTIL: 6272 L (PARA 32 CONTRIBUINTES). AF_12/2020 | SINAPI | UN | 1,00 | | |
| 14.4.2 | 98058 | FILTRO ANAERÓBIO CIRCULAR, EM CONCRETO PRÉ-MOLDADO, DIÂMETRO INTERNO = 1,10 M, ALTURA INTERNA = 1,50 M, VOLUME ÚTIL: 1140,4 L (PARA 5 CONTRIBUINTES). AF_12/2020_PA | SINAPI | UN | 1,00 | | |
| 14.4.3 | 98080 | SUMIDOURO RETANGULAR, EM ALVENARIA COM TIJOLOS CERÂMICOS MACIÇOS, DIMENSÕES INTERNAS: 1,6 X 3,4 X H=3,0 M, ÁREA DE INFILTRAÇÃO: 32,9 M² (PARA 13 CONTRIBUINTES). AF_12/2020 | SINAPI | UN | 1,00 | | |
| 15 | INSTALAÇÕES ELÉTRICAS | | | | | | |
| 15.1 | ACESSÓRIOS | | | | | | |
| 15.1.1 | 91940 | CAIXA RETANGULAR 4" X 2" MÉDIA (1,30 M DO PISO), PVC, INSTALADA EM PAREDE – FORNECIMENTO E INSTALAÇÃO. AF_03/2023 | SINAPI | UN | 155,00 | | |
| 15.1.2 | 91937 | CAIXA OCTOGONAL 3" X 3", PVC, INSTALADA EM LAJE – FORNECIMENTO E INSTALAÇÃO. AF_03/2023 | SINAPI | UN | 117,00 | | |
| 15.2 | CABO DE COBRE | | | | | | |
| 15.2.1 | 91926 | CABO DE COBRE FLEXÍVEL ISOLADO, 2,5 MM², ANTI-CHAMA 450/750 V, PARA CIRCUITOS TERMINAIS – FORNECIMENTO E INSTALAÇÃO. AF_03/2023 | SINAPI | M | 4.005,20 | | |
| 15.2.2 | 91934 | CABO DE COBRE FLEXÍVEL ISOLADO, 16 MM², ANTI-CHAMA 450/750 V, PARA CIRCUITOS TERMINAIS – FORNECIMENTO E INSTALAÇÃO. AF_03/2023 | SINAPI | M | 213,80 | | |
| 15.2.3 | 91928 | CABO DE COBRE FLEXÍVEL ISOLADO, 4 MM², ANTI-CHAMA 450/750 V, PARA CIRCUITOS TERMINAIS – FORNECIMENTO E INSTALAÇÃO. AF_03/2023 | SINAPI | M | 777,50 | | |
| 15.2.4 | 92984 | CABO DE COBRE FLEXÍVEL ISOLADO, 25 MM², ANTI-CHAMA 0,6/1,0 KV, PARA REDE ENTERRADA DE DISTRIBUIÇÃO DE ENERGIA ELÉTRICA – FORNECIMENTO E INSTALAÇÃO. AF_12/2021 | SINAPI | M | 63,80 | | |
| 15.3 | DISPOSITIVO ELETRICO | | | | | | |
| 15.3.1 | 91953 | INTERRUPTOR SIMPLES (1 MÓDULO), 10A/250V, INCLUINDO SUPORTE E PLACA – FORNECIMENTO E INSTALAÇÃO. AF_03/2023 | SINAPI | UN | 10,00 | | |
| 15.3.2 | 91959 | INTERRUPTOR SIMPLES (2 MÓDULOS), 10A/250V, INCLUINDO SUPORTE E PLACA – FORNECIMENTO E INSTALAÇÃO. AF_03/2023 | SINAPI | UN | 2,00 | | |
| 15.3.3 | 91992 | TOMADA ALTA DE EMBUTIR (1 MÓDULO), 2P+T 10 A, INCLUINDO SUPORTE E PLACA – FORNECIMENTO E INSTALAÇÃO. AF_03/2023 | SINAPI | UN | 30,00 | | |
| 15.4 | DISPOSITIVODE PROTEÇÃO | | | | | | |
| 15.4.1 | 101895 | DISJUNTOR TERMOMAGNÉTICO TRIPOLAR , CORRENTE NOMINAL DE 125A – FORNECIMENTO E INSTALAÇÃO. AF_10/2020 | SINAPI | UN | 1,00 | | |
| 15.4.2 | 93672 | DISJUNTOR TRIPOLAR TIPO DIN, CORRENTE NOMINAL DE 40A – FORNECIMENTO E INSTALAÇÃO. | SINAPI | UN | 2,00 | | |
| 15.4.3 | 93670 | DISJUNTOR TRIPOLAR TIPO DIN, CORRENTE NOMINAL DE 25A – FORNECIMENTO E INSTALAÇÃO. | SINAPI | UN | 2,00 | | |
| 15.4.4 | 93654 | DISJUNTOR MONOPOLAR TIPO DIN, CORRENTE NOMINAL DE 16A – FORNECIMENTO E INSTALAÇÃO. | SINAPI | UN | 4,00 | | |
| 15.4.5 | 065464 | DISJUNTOR AUTOMATICO 500V 160A R80A | SBC | UN | 4,00 | | |
| 15.5 | ELETRODUTOS E ELETROCALHA | | | | | | |
| 15.5.1 | 91854 | ELETRODUTO FLEXÍVEL CORRUGADO, PVC, DN 25 MM (3/4"), PARA CIRCUITOS TERMINAIS, INSTALADO EM PAREDE – FORNECIMENTO E INSTALAÇÃO. AF_03/2023 | SINAPI | M | 827,40 | | |



Este documento encontra-se registrado no Conselho Regional de Engenharia e Agronomia do Estado do Maranhão, vinculado à Certidão nº 944206/2026, 02/02/2026 emitida em

Certidão nº 944206/2026
02/02/2026, 16:34
Chave de Impressão: 5xaY1
O documento neste ato registrado foi emitido em 02/02/2026 e contém 6 folhas
O documento foi assinado digitalmente. Para conferir a versão original, acesse a aba Documentos através do QRcode.

**Conselho Regional de Engenharia e Agronomia do Estado do Maranhão**
Avenida dos Holandeses, Quadra 35, Lote 8, Calhau, São Luis/MA
Tel: + 55 (98) 2106-8300 Fax: + 55 (98) 2106-8303 E-mail: atendimento@creama.org.br
CREA-MA
Conselho Regional de Engenharia e Agronomia do Estado do Maranhão
Impresso em: 02/02/2026, às 16:34.

Prefeitura Mun. de Nova Colinas-MA
000822
Assinatura

GOMES DE SOUZA
CONSTRUTORA

**ESTADO DO MARANHÃO**
**E R GOMES DE SOUZA LTDA**
**CNPJ 50.341.182/0001-32**
**Rua Almir Assis, nº 913, Centro, Gonçalves Dias/MA, CEP: 65.775-000**

**OBRA:** CONTRATAÇÃO DE EMPRESA ESPECIALIZADA PARA CONSTRUÇÃO DE SALÃO COMERCIAL NO MUNICIPIO DE GONÇALVES DIAS - MA.
Localizado no centro do Município de Gonçalves Dias - MA.

**LOCAL:** RUA ALMIR ASSIS, S/N, GONÇALVES DIAS – MA, CEP: 65775000, Coordenadas Geográficas: -5.156605, -44.300533

**CONTRATANTE:** E R GOMES DE SOUZA LTDA
**CNPJ** nº 50.341.182/0001-32

**CONTRATADA**: CONSTRUTORA VITÓRIA - PROJETOS, ASSESSORIA E SERVIÇOS LTDA
**CNPJ** nº 34.590.954/0001-13

**PLANILHA DE QUANTIDAES**

| ITEM | CÓDIGO | DESCRIÇÃO | FONTE | UND | QUANTIDADE | PREÇO UNITÁRIO R$ | PREÇO TOTAL R$ |
|---|---|---|---|---|---|---|---|
| 15.5.2 | 97668 | ELETRODUTO FLEXÍVEL CORRUGADO, PEAD, DN 63 (2"), PARA REDE ENTERRADA DE DISTRIBUIÇÃO DE ENERGIA ELÉTRICA – FORNECIMENTO E INSTALAÇÃO. AF_12/2021 | SINAPI | M | 251,40 | | |
| 15.5.3 | 060107 | ELETROCALHA PERFURADA TIPO "U" 100X50 CHAPA 20 SEM TAMPA | SBC | M | 47,60 | | |
| 15.5.4 | 063583 | SUPORTE SUSPENSÃO VERTICAL PARA ELETROCALHA 100 x 50 mm | SBC | UN | 44,00 | | |
| 15.5.5 | 93009 | ELETRODUTO RÍGIDO ROSCÁVEL, PVC, DN 60 MM (2"), PARA REDE ENTERRADA DE DISTRIBUIÇÃO DE ENERGIA ELÉTRICA – FORNECIMENTO E INSTALAÇÃO. AF_12/2021 | SINAPI | M | 6,00 | | |
| 15.5.6 | 062576 | TE HORIZONTAL PARA ELETROCALHA PERFURADA 100x50cm | SBC | UN | 2,00 | | |
| 15.5.7 | 063745 | EMENDA INTERNA PARA ELETROCALHA 100x50 | SBC | UN | 6,00 | | |
| 15.5.8 | 062582 | TERMINAL PARA ELETROCALHA 100X50cm | SBC | UN | 1,00 | | |
| 15.5.9 | 063052 | CURVA VERTICAL EXTERNA PARA ELETROCALHA 100X50mm | SBC | UN | 2,00 | | |
| 15.5.10 | 063756 | SAIDA HORIZONTAL PARA ELETRODUTO 3/4" | SBC | UN | 21,00 | | |
| 15.6 | LUMINARIAS | | | | | | |
| 15.6.1 | 100903 | LÂMPADA TUBULAR LED DE 18/20 W, BASE G13 – FORNECIMENTO E INSTALAÇÃO. AF_02/2020_PS | SINAPI | UN | 117,00 | | |
| 15.6.2 | 060112 | LUMINARIA/REFLETOR RETANGULAR ALUMINIO PARA LAMPADA E40 250V | SBC | UN | 16,00 | | |
| 15.7 | CONDUTORES DE PROTEÇÃO | | | | | | |
| 15.7.1 | 96973 | CORDOALHA DE COBRE NU 35 MM², NÃO ENTERRADA, COM ISOLADOR – FORNECIMENTO E INSTALAÇÃO. AF_08/2023 | SINAPI | M | 15,00 | | |
| 15.7.2 | 96986 | HASTE DE ATERRAMENTO, DIÂMETRO 3/4", COM 3 METROS – FORNECIMENTO E INSTALAÇÃO. AF_08/2023 | SINAPI | UN | 3,00 | | |
| 15.7.3 | 98111 | CAIXA DE INSPEÇÃO PARA ATERRAMENTO, CIRCULAR, EM POLIETILENO, DIÂMETRO INTERNO = 0,3 M. AF_12/2020 | SINAPI | UN | 3,00 | | |
| 15.7.4 | 078037 | CONECTOR PARALELO BRONZE 50mm PARA ATERRAMENTO | SBC | UN | 6,00 | | |
| 15.8 | QUADROS E TRANSFORMADOR | | | | | | |
| 15.8.1 | 101946 | QUADRO DE MEDIÇÃO GERAL DE ENERGIA PARA 1 MEDIDOR DE SOBREPOR – FORNECIMENTO E INSTALAÇÃO. AF_10/2020 | SINAPI | UN | 1,00 | | |
| 15.8.2 | 064201 | QUADRO DISTRIBUICAO DE EMBUTIR 34 DISJUNTORES 225A | SBC | UN | 2,00 | | |
| 15.8.3 | 102105 | TRANSFORMADOR DE DISTRIBUIÇÃO, 112,5 KVA, TRIFÁSICO, 60 HZ, CLASSE 15 KV, IMERSO EM ÓLEO MINERAL, INSTALAÇÃO EM POSTE (NÃO INCLUSO SUPORTE) – FORNECIMENTO E INSTALAÇÃO. AF_12/2020 | SINAPI | UN | 1,00 | | |
| 15.8.4 | 069057 | POSTE DE CONCRETO ARMADO DE SECAO DUPLO T 11,00M 2000 DAN | SBC | UN | 1,00 | | |
| 16 | COMBATE A INCÊNDIO | | | | | | |
| 16.1 | 055918 | PLACA FOTOLUMINESCENTE ROTA DE FUGA EM PVC 2mm 20x13cm | SBC | UN | 11,00 | | |
| 16.2 | 101907 | EXTINTOR DE INCÊNDIO PORTÁTIL COM CARGA DE CO2 DE 6 KG, CLASSE BC – FORNECIMENTO E INSTALAÇÃO. AF_10/2020_PE | SINAPI | UN | 1,00 | | |
| 16.3 | 101909 | EXTINTOR DE INCÊNDIO PORTÁTIL COM CARGA DE PQS DE 6 KG, CLASSE BC – FORNECIMENTO E INSTALAÇÃO. AF_10/2020_PE | SINAPI | UN | 4,00 | | |
| 16.4 | 97599 | LUMINÁRIA DE EMERGÊNCIA, COM 30 LÂMPADAS LED DE 2 W, SEM REATOR – FORNECIMENTO E INSTALAÇÃO. AF_02/2020 | SINAPI | UN | 27,00 | | |
| 16.5 | S12138 | Placa de indicativa de "EXTINTOR" em pvc, dim:. 20 x 20 cm | ORSE | Un | 5,00 | | |
| 16.6 | 102494 | PINTURA DE PISO COM TINTA EPÓXI, APLICAÇÃO MANUAL, 2 DEMÃOS, INCLUSO PRIMER EPOXI. AF_05/2021 | SINAPI | M2 | 5,00 | | |
| 17 | ACESSIBILIDADE | | | | | | |
| 17.1 | 202301 | PISO TÁTIL OU ALERTA DIRECIONAL EM BORRACHA PRETO 25x25cm | SBC | M2 | 29,36 | | |
| 17.2 | S13115 | Barra de apoio, para vaso sanitário, dupla, articulada, direita ou esquerda, em aço inox, L= 70cm, d=1 1/4" | ORSE | un | 3,00 | | |
| 17.3 | 100864 | BARRA DE APOIO EM "L", EM ACO INOX POLIDO 80 X 80 CM, FIXADA NA PAREDE – FORNECIMENTO E INSTALACAO. AF_01/2020 | SINAPI | UN | 3,00 | | |
| 17.4 | 100868 | BARRA DE APOIO RETA, EM ACO INOX POLIDO, COMPRIMENTO 80 CM, FIXADA NA PAREDE – FORNECIMENTO E INSTALAÇÃO. AF_01/2020 | SINAPI | UN | 3,00 | | |
| 17.5 | S13110 | Barra de apoio, reta, fixa, em aço inox, l=40cm, d=1 1/4", Jackwal ou similar | ORSE | un | 3,00 | | |
| 18 | SPDA | | | | | | |
| 18.1 | 5000824 | Para-raio tipo Franklin 350mm, latão cromado, para descida 1 cabo, c/suporte e conectores p/cabo terra, inclusive mastro aço galv 3mx2" e base | ORSE | un | 2,00 | | |
| 18.2 | 96985 | HASTE DE ATERRAMENTO, DIÂMETRO 5/8", COM 3 METROS – FORNECIMENTO E INSTALAÇÃO. AF_08/2023 | SINAPI | UN | 8,00 | | |
| 18.3 | 98111 | CAIXA DE INSPEÇÃO PARA ATERRAMENTO, CIRCULAR, EM POLIETILENO, DIÂMETRO INTERNO = 0,3 M. | SINAPI | UN | 8,00 | | |
| 18.4 | 96977 | CORDOALHA DE COBRE NU 50 MM², ENTERRADA – FORNECIMENTO E INSTALAÇÃO. AF_08/2023 | SINAPI | M | 70,00 | | |
| 20 | AR CONDICIONADO | | | | | | |
| 20.3 | 103250 | AR CONDICIONADO SPLIT INVERTER, HI-WALL (PAREDE), 18000 BTU/H, CICLO FRIO – FORNECIMENTO E INSTALAÇÃO. AF_11/2021_PE | SINAPI | UN | 4,00 | | |
| 21 | FACHADA | | | | | | |
| 21.1 | 5057 | Revestimento metálico em alumínio composto (Alucobond), e=0,3mm, pintura Kaynar 500 composta por seis camadas, inclusive estrutura metálica auxiliar em perfil de viga "U" de 2" - fornecimento e montagem | ORSE | M2 | 87,56 | | |
| 21.2 | 10036 | Fornecimento e instalação de fachada em pele de vidro, linha Cilla Due Alcoa,em vidro laminado 3+3 prata refletivo medindo 8,30x6,97m,c/06 modulos vertical e 11 modulos horizontal, e 05 janelas maxi mar (obra:Sup.Reg.Trabalho) | ORSE | m2 | 113,10 | | |



Este documento encontra-se registrado no Conselho Regional de Engenharia e Agronomia do Estado do Maranhão, vinculado à Certidão nº 944206/2026, em 02/02/2026
Certidão nº 944206/2026
02/02/2026, 16:34
Chave de Impressão: 5xaY1
O documento neste ato registrado foi emitido em 02/02/2026 e contém 6 folhas
O documento foi assinado digitalmente. Para conferir a versão original, acesse a aba Documentos através do QRcode.

Prefeitura Mun. de Nova Colinas - MA
Assinatura

GOMES DE SOUZA
CONSTRUTORA

**ESTADO DO MARANHÃO**
**E R GOMES DE SOUZA LTDA**
**CNPJ 50.341.182/0001-32**
**Rua Almir Assis, nº 913, Centro, Gonçalves Dias/MA, CEP: 65.775-000**

**OBRA:** CONTRATAÇÃO DE EMPRESA ESPECIALIZADA PARA CONSTRUÇÃO DE SALÃO COMERCIAL NO MUNICIPIO DE GONÇALVES DIAS - MA.
Localizado no centro do Município de Gonçalves Dias - MA.

**LOCAL:** RUA ALMIR ASSIS, S/N, GONÇALVES DIAS – MA, CEP: 65775000, Coordenadas Geográficas: -5.156605, -44.300533

**CONTRATANTE:** E R GOMES DE SOUZA LTDA
**CNPJ** nº 50.341.182/0001-32

**CONTRATADA:** CONSTRUTORA VITÓRIA - PROJETOS, ASSESSORIA E SERVIÇOS LTDA
**CNPJ** nº 34.590.954/0001-13

**PLANILHA DE QUANTIDAES**

| ITEM | CÓDIGO | DESCRIÇÃO | FONTE | UND | QUANTIDADE | PREÇO UNITÁRIO R$ | PREÇO TOTAL R$ |
|---|---|---|---|---|---|---|---|
| 21.3 | | | | | | | |
| 23 | SERVIÇOS FINAIS | | | | | | |
| 23.1 | 99814 | LIMPEZA DE SUPERFÍCIE COM JATO DE ALTA PRESSÃO. AF_04/2019 | SINAPI | M2 | 1.580,00 | | |
| | | | | | | VALOR BDI TOTAL: | |
| | | | | | | VALOR ORÇAMENTO: | |
| | | | | | | VALOR TOTAL: | |

**Gonçalves Dias - MA, 02 de fevereiro de 2026.**

**REPRESENTANTE DA CONTRATANTE:**

gov.br Documento assinado digitalmente
**ERCELINA RIOS GOMES DE SOUZA**
Data: 02/02/2026 10:53:04-0300
Verifique em https://validar.iti.gov.br

**EMPRESA:** E R GOMES DE SOUZA LTDA
**CNPJ:** 50.341.182/0001-32
**SÓCIO ADMINISTRADOR:** ERCELINA RIOS GOMES DE SOUZA
**CPF:** 019.034.523-33

**REPRESENTANTE DA CONTRATANTE:**

gov.br Documento assinado digitalmente
**JEFFERSON SOARES PEIXOTO**
Data: 02/02/2026 10:39:43-0300
Verifique em https://validar.iti.gov.br

**ENGENHEIRO CIVIL:** JEFFERSON SOARES PEIXOTO
**CPF**: 608.327.343-90
**CREA Nº**: 111728236-8
**Responsável pelo laudo de ateste**

**E R GOMES DE SOUZA LTDA – CNPJ 50.341.182/0001-32**
Rua Almir Assis, nº 913, Centro, em Gonçalves Dias - MA, CEP: 65.775-000
Fone: (99) 98155-5487 / email: mrcontabilidade@gmail.com

Este documento encontra-se registrado no Conselho Regional de Engenharia e Agronomia do Estado do Maranhão, vinculado à Certidão nº 944206/2026, 02/02/2026 em emitida

Certidão nº 944206/2026
02/02/2026, 16:34
Chave de Impressão: 5xaY1
O documento neste ato registrado foi emitido em 02/02/2026 e contém 6 folhas
O documento foi assinado digitalmente. Para conferir a versão original, acesse a aba Documentos através do QRcode.

Prefeitura Mun. de Nova Colinas-MA
000824
Rubrica
Assinatura

# DECLARAÇÃO DE CONCLUSÃO DE OBRA

**IDENTIFICAÇÃO:** DECLARAÇÃO DE CONCLUSÃO DA OBRA REFERENTE AOS SERVIÇOS DE CONTRATAÇÃO DE EMPRESA ESPECIALIZADA PARA CONSTRUÇÃO DE SALÃO COMERCIAL NO MUNICIPIO DE GONÇALVES DIAS - MA, com recursos com recursos da própria contratante.

**INTERESSADO:** E R GOMES DE SOUZA LTDA
**CNPJ:** 50.341.182/0001-32
**END:** Rua Almir Assis, 913, Centro, Gonçalves Dias – MA, Cep: 65775000.

**PROPRIETÁRIO:** E R GOMES DE SOUZA LTDA
**CNPJ:** 50.341.182/0001-32
**END:** Rua Almir Assis, 913, Centro, Gonçalves Dias – MA, Cep: 65775000.

**LOCAL DA OBRA:** Rua Almir Assis, S/N, Centro, Gonçalves Dias – Ma, Cep: 65775000, Coordenadas Geográficas: -5.156605, -44.300533.

**CONTRATADA:** CONSTRUTORA VITÓRIA - PROJETOS, ASSESSORIA E SERVIÇOS LTDA
**CNPJ**: 34.590.954/0001-13
END: AV TANCREDO NEVES N° S/N PROXIMO A FARMA VIDA, VILA MILITAR, 65760000 -PRESIDENTE DUTRA-MA – MA, fone: (99) 3199-114, Ee: construtoravitoriaprojetos@gmail.com.

**RESPONSÁVEL TÉCNICO PELA EXECUÇÃO**:
ART OBRA / SERVIÇO Nº **MA20250912806**
Data de Início: 02/04/2025 Termino: 31/12/2025
**Responsável Técnico da Empresa Contratada:** Jonas Lima Silva
**Registro no CREA:** RNP: 191981118-4 / Registro: 124934MA

**ANALISE:** A obra encontra-se dentro dos padrões técnicos e de acordo com os projetos executivos, atendendo as normas vigentes, no momento da vistoria não foram constatados elementos que venham a comprometer as estruturas ou causar danos a terceiros.

**CONCLUSÃO:** Declaro ter vistoriado a obra referente à CONTRATAÇÃO DE EMPRESA ESPECIALIZADA PARA CONSTRUÇÃO DE SALÃO COMERCIAL NO MUNICIPIO DE GONÇALVES DIAS - MA, construída integralmente com recursos da própria contratante, que se encontra concluído, em perfeitas condições de funcionamento, responsabilizando-me, sob as penas da lei, que a obra está de acordo com o projeto aprovado pela Contratante, atende todas as legislações municipais, estaduais e federais vigentes, bem como as normas técnicas da ABNT.

**Atividade Técnica:**

49 - Execução de obra > CONSTRUÇÃO CIVIL > MATERIAIS DE CONSTRUÇÃO CIVIL > #1.2.6 - DE APLICAÇÃO DE OUTROS MATERIAIS. 2.240,00 m²

49 - Execução de obra > CONSTRUÇÃO CIVIL > EDIFICAÇÕES > DE EDIFICAÇÃO > #1.1.1.5 - EM OUTROS MATERIAIS. 2.240,00 m²

49 - Execução de obra > ELETROTÉCNICA > INSTALAÇÕES ELÉTRICAS > DE INSTALAÇÕES ELÉTRICAS EM BAIXA TENSÃO > #11.10.1.2 - PARA FINS COMERCIAIS. 1.750,00 m²

49 - Execução de obra > CONSTRUÇÃO CIVIL > INSTALAÇÕES DE PREVENÇÃO E COMBATE A INCÊNDIO > #1.6.6 - DE PREVENÇÃO E COMBATE A INCÊNDIO E PÂNICO. 1.750,00 m²

49 - Execução de obra > CONSTRUÇÃO CIVIL > INSTALAÇÕES HIDROSSANITÁRIAS > #1.4.2 - DE SISTEMA DE REDES DE ÁGUAS PLUVIAIS. 1.750,00 m²

**Gonçalves Dias/MA, 02 de fevereiro de 2026.**

gov.br Documento assinado digitalmente
JEFFERSON SOARES PEIXOTO
Data: 02/02/2026 10:42:12-0300
Verifique em https://validar.iti.gov.br

**ENGENHEIRO CIVIL: JEFFERSON SOARES PEIXOTO**
**CPF: 608.327.343-90**
**CREA Nº: 111728236-8**

Este documento encontra-se registrado no Conselho Regional de Engenharia e Agronomia do Estado do Maranhão, vinculado à Certidão nº 944206/2026, em 02/02/2026 emitida

Certidão nº 944206/2026
02/02/2026, 16:34
Chave de Impressão: 5xaY1
O documento neste ato registrado foi emitido em 02/02/2026 e contém 1 folhas
O documento foi assinado digitalmente. Para conferir a versão original, acesse a aba Documentos através do QRcode.

**Certidão de Acervo Técnico - CAT**
**Resolução Nº 1025 de 30 de Outubro de 2009**
**Resolução Nº 218 de 29 de Junho de 1973**

# CREA-MA

**CAT COM REGISTRO DE ATESTADO**
940537/2025
Atividade concluída

**Conselho Regional de Engenharia e Agronomia do Estado do Maranhão**

CERTIFICAMOS, para os devidos fins, que consta em nossos arquivos o registro de Acervo referente a(s) Anotação(ões) de Responsabilidade(s) Técnica(s) - ARTs, constante(s) da Presente CERTIDÃO, tendo sido comprovada a execução e conclusão da(s) obra(s) e/ou serviço(s) indicado(s) conforme descrição(ões) abaixo.

Profissional: **JONAS LIMA SILVA**
Registro: **124934MA** RNP: **1919811184**
Título profissional: ENGENHEIRO CIVIL

Número da ART: **MA20250918592** Tipo de ART: OBRA / SERVIÇO Registrada em: 28/05/2025 Baixada em: 14/11/2025
Forma de registro: INICIAL Participação técnica: INDIVIDUAL
Empresa contratada: **CONSTRUTORA VITÓRIA – PROJETOS, ASSESSORIA E SERVIÇOS LTDA**

Contratante: **PREFEITURA MUNICIPAL DE PRESIDENTE DUTRA** CPF/CNPJ: **06.138.366/0001-08**
Endereço do contratante: AVENIDA ALDIR LEDA Nº: S/N
Complemento: Bairro: TARUMÃ
Cidade: PRESIDENTE DUTRA UF: MA CEP: 65760000
Contrato: 290403/2025 Celebrado em: 29/04/2025
Valor do contrato: R$ 664.498,46 Tipo de contratante: Pessoa Juridica de Direito Público
Ação institucional: Outros
Endereço da obra/serviço: POVOADO CENTRO DOS PEREIRAS Nº: S/N
Complemento: Bairro: ZONA RURAL
Cidade: PRESIDENTE DUTRA UF: MA CEP: 65760000
Coordenadas Geográficas: -5.291973, -44.493048
Data de início: 05/05/2025 Conclusão efetiva: 05/09/2025
Finalidade: Escolar
Proprietário: PREFEITURA MUNICIPAL DE PRESIDENTE DUTRA CPF/CNPJ: 06.138.366/0001-08

Atividade Técnica: **16 - Execução** ELETROTÉCNICA > INSTALAÇÕES ELÉTRICAS > DE INSTALAÇÕES ELÉTRICAS EM BAIXA TENSÃO > #11.10.1.2 - PARA FINS COMERCIAIS 49 - Execução de obra 380.00 metro quadrado; **16 - Execução** CONSTRUÇÃO CIVIL > EDIFICAÇÕES > DE EDIFICAÇÃO > #1.1.1.5 - EM OUTROS MATERIAIS 49 - Execução de obra 308.00 metro quadrado; **16 - Execução** CONSTRUÇÃO CIVIL > EDIFICAÇÕES > DE VEDAÇÃO > #1.1.8.1 - EM ALVENARIA 49 - Execução de obra 1060.00 metro quadrado; **16 - Execução** CONSTRUÇÃO CIVIL > MATERIAIS DE CONSTRUÇÃO CIVIL > #1.2.3 - DE APLICAÇÃO DE CONCRETO 49 - Execução de obra 25.10 metro cúbico; **16 - Execução** CONSTRUÇÃO CIVIL > MATERIAIS DE CONSTRUÇÃO CIVIL > #1.2.5 - DE IMPERMEABILIZAÇÃO APLICADA À CONSTRUÇÃO CIVIL 49 - Execução de obra 119.00 metro quadrado; **16 - Execução** CONSTRUÇÃO CIVIL > INSTALAÇÕES HIDROSSANITÁRIAS > #1.4.1 - DE SISTEMA DE ÁGUA POTÁVEL 49 - Execução de obra 380.00 metro quadrado; **16 - Execução** CONSTRUÇÃO CIVIL > INSTALAÇÕES HIDROSSANITÁRIAS > #1.4.2 - DE SISTEMA DE REDES DE ÁGUAS PLUVIAIS 49 - Execução de obra 380.00 metro quadrado; **16 - Execução** CONSTRUÇÃO CIVIL > INSTALAÇÕES HIDROSSANITÁRIAS > #1.4.3 - DE INSTALAÇÃO DE SISTEMA DE ESGOTO SANITÁRIO 49 - Execução de obra 380.00 metro quadrado; **16 - Execução** CONSTRUÇÃO CIVIL > INSTALAÇÕES DE PREVENÇÃO E COMBATE A INCÊNDIO > #1.6.6 - DE PREVENÇÃO E COMBATE A INCÊNDIO E PÂNICO 49 - Execução de obra 380.00 metro quadrado; **16 - Execução** ESTRUTURAS > ESTRUTURAS DE CONCRETO E ARGAMASSA ARMADA > #2.1.1 - DE ESTRUTURA DE CONCRETO ARMADO 49 - Execução de obra 400.00 metro quadrado; **16 - Execução** ESTRUTURAS > ESTRUTURAS METÁLICAS > DE ESTRUTURA METÁLICA > #2.2.1.1 - PARA EDIFICAÇÃO 49 - Execução de obra 308.00 metro quadrado; **16 - Execução** ESTRUTURAS > ESTRUTURAS METÁLICAS > #2.2.3 - DE REFORÇO DE ESTRUTURAS METÁLICAS 49 - Execução de obra 1356.00 quilograma; **16 - Execução** ESTRUTURAS > PRÉ-MOLDADOS E PRÉ-FABRICADOS > #2.8.2 - DE PRÉ-MOLDADOS DE MATERIAIS CERÂMICOS 49 - Execução de obra 380.00 metro quadrado; **16 - Execução** ESTRUTURAS > FUNDAÇÕES > DE FUNDAÇÕES PROFUNDAS > #2.9.2.3 - EM ESTACAS DE CONCRETO MOLDADAS IN LOCO 49 - Execução de obra 95.10 metro; **16 - Execução** GEOTECNIA E GEOLOGIA DA ENGENHARIA > OBRAS DE TERRA > DE OBRAS DE TERRA > #3.3.1.1 - ESCAVAÇÃO 49 - Execução de obra 44.00 metro cúbico; **16 - Execução** GEOTECNIA E GEOLOGIA DA ENGENHARIA > OBRAS DE TERRA > DE OBRAS DE TERRA > #3.3.1.3 - ATERRO 49 - Execução de obra 44.00 metro cúbico; **16 - Execução** GEOTECNIA E GEOLOGIA DA ENGENHARIA > OBRAS DE TERRA > DE OBRAS DE TERRA > #3.3.1.5 - REATERRO 49 - Execução de obra 44.00 metro cúbico; **16 - Execução** GEOTECNIA E GEOLOGIA DA ENGENHARIA > OBRAS DE TERRA > DE OBRAS DE TERRA > #3.3.1.8 - LIMPEZA DE TERRENO 49 - Execução de obra 550.00 metro quadrado;

**Observações**

CONTRATAÇÃO DE EMPRESA ESPECIALIZADA PARA CONSTRUÇÃO DE UMA ESCOLA NO POVOADO CENTRO DOS PEREIRAS, NA ZONA RURAL DO MUNICÍPIO DE PRESIDENTE DUTRA - MA, POR MEIO DA SECRETARIA MUNICIPAL DE EDUCAÇÃO DO MUNICÍPIO. CONTRATO Nº 290403/2025, PROC. ADMIN. Nº 0701250003/2025, PROVENIENTE DA CONCORRÊNCIA PÚBLICA Nº 003/2025. 2.2.1.1 ( ESTRUTURA DE AÇO H=4,5m); 1.1.1.5 (TELHAMENTO COM TELHA ONDULADA DE FIBROCIMENTO E = 6 MM);

**Informações Complementares**

Certidão de Acervo Técnico - CAT
Resolução Nº 1025 de 30 de Outubro de 2009
Resolução Nº 218 de 29 de Junho de 1973

CREA-MA

CAT COM REGISTRO DE ATESTADO
940537/2025
Atividade concluída

Conselho Regional de Engenharia e Agronomia do Estado do Maranhão

Pref. Mun. de Nova Colinas-MA
Fls: 000826
Assinatura

CERTIFICAMOS, finalmente, que se encontra vinculado à presente Certidão de Acervo Técnico – CAT, o atestado contendo 6 folha(s), expedido pelo contratante da obra/serviço, a quem cabe a responsabilidade pela veracidade e exatidão das informações nele constantes.

**Certidão de Acervo Técnico nº 940537/2025**
**17/11/2025, 11:40**
**aZCxx**

A Certidão de Acervo Técnico (CAT) à qual o atestado está vinculado constituirá prova da capacidade técnico-profissional da pessoa juridica somente se o responsável técnico indicado estiver ou venha a ser integrado ao seu quadro técnico por meio de declaração entregue no momento da habilitação ou da entrega das propostas.

Certificamos que se encontra vinculado à presente CAT o atestado apresentado em cumprimento à Lei nº 8.666/93, expedido pela pessoa juridica contratante, a quem cabe a responsabilidade pela veracidade e exatidão das informações nele constantes. É de responsabilidade deste Conselho a verificação da atividade profissional em conformidade com a Lei nº 5.194/66 e Resoluções do Conselho Federal de Engenharia e Agronomia - CONFEA.

Esta certidão perderá a validade, caso ocorra qualquer alteração posterior dos elementos cadastrais nela contidos.

Fica(m) Excluído(s), no entanto, o(s) serviço(s) cujas atribuições não competem ao(s) profissional(is) em questão.

A autenticidade desta Certidão pode ser verificada em: https://crea-ma.sitac.com.br/publico/, com a chave: aZCxx

Prefeitura Mun. de Nova Colinas-MA
Assinatura

PRESIDENTE DUTRA
PREFEITURA

**ESTADO DO MARANHÃO**
**PREFEITURA MUNICIPAL DE PRESIDENTE DUTRA - MA**
**CNPJ: 06.138.366/0001-08**
**Avenida Adir Leda, s/n - Bairro Tarumã - Presidente Dutra/MA. CEP: 65760 – 000**

# ATESTADO DE CAPACIDADE TÉCNICA

ATESTO PARA OS DEVIDOS FINS E A QUEM POSSA INTERESSAR, QUE FORAM PRESTADOS, COM BOM DESEMPENHO E NADA TENHO QUE DESABONE A CONDUTA DO PRESTADOR DE SERVIÇOS PRESCRITOS A BAIXO E COM AS SEGUINTES CARACTERISTICAS ABAIXO:

| **DADOS DA OBRA/SERVIÇO** | |
|---|---|
| PROCESSO ADMINISTRATIVO | 0701250003/2025 |
| CONTRATO Nº | **290403/2025** |
| LOCAL DE REALIZAÇÃO | Povoado Centro dos Pereiras, s/n, Zona Rural, cep: 65.760-000, Município De Presidente Dutra – MA. Coord. Geográficas: -5.197646, -44.417394. |
| PERIODO DE EXECUÇÃO/PRAZO CONTRATUAL | **05/05/2025 À 05/09/2025** |
| ART DE **EXECUÇÃO Nº**: | **MA20250918592** |
| ART. DE **FISCALIZAÇÃO Nº**: | MA20250921991 |
| **DADOS DO CONTRATANTE** | |
| NOME OU RAZÃO SOCIAL: | PREFEITURA MUNICIPAL DE PRESIDENTE DUTRA - MA. |
| CNPJ: | 06.138.366/0001-08 |
| TIPO DE CONTRATANTE: | **Pessoa Jurídica de Direito Público** |
| **DADOS DO PROPRIETÁRIO** | |
| NOME OU RAZÃO SOCIAL | PREFEITURA MUNICIPAL DE PRESIDENTE DUTRA – MA. |
| CNPJ | 06.138.366/0001-08 |
| TIPO DE CONTRATANTE: | **Pessoa Jurídica de Direito Público** |
| **DADOS DA EMPRESA CONTRATADA** | |
| NOME OU RAZÃO SOCIAL: | CONSTRUTORA VITÓRIA - PROJETOS, ASSESSORIA E SERVIÇOS LTDA |
| CNPJ: | 34.590.954/0001-13 |
| TIPO DE CONTRATANTE: | **Pessoa Jurídica de Direito Privado** |
| **DADOS DO RESPONSÁVEL TÉCNICO** | |
| RESPONSÁVEL TÉCNICO DA EMPRESA: | **NOME:** JONAS LIMA SILVA<br>**TÍTULO PROFISSIONAL**: ENGENHEIRO CIVIL<br>RNP CREA MA Nº: **1919811184** // Registro: **124934MA**<br>CPF: 056.974.693-06 |
| **DESCRIÇÃO DOS SERVIÇOS REALIZADOS** | |
| **Nº ART: MA20250918592**<br><br>CONTRATAÇÃO DE EMPRESA ESPECIALIZADA PARA CONSTRUÇÃO DE UMA ESCOLA NO POVOADO CENTRO DOS PEREIRAS, NA ZONA RURAL DO MUNICÍPIO DE PRESIDENTE DUTRA - MA, POR MEIO DA SECRETARIA MUNICIPAL DE EDUCAÇÃO DO MUNICÍPIO. CONTRATO Nº 290403/2025, PROC. ADMIN. Nº 0701250003/2025, PROVENIENTE DA CONCORRÊNCIA PÚBLICA Nº 003/2025.<br><br>**ABRANGENCIAS CONTRATUAIS:** OS SERVIÇOS FORAM EXECUTADOS DE MODO SATISFATÓRIO E SUAS QUANTIDADES ESTÃO DEMONSTRADAS NA PLANILHA DE QUANTIDADES EM ANEXO. | |
| **INDENTIFICAÇÃO DO SIGNATÁRIO** | |
| **REPRESENTANTE DA CONTRATANTE:**<br>DIEGO MOTA BELÉM<br>Secretário de Educação<br>Mat: 166065<br><br>**SECRETÁRIO MUNICIPAL DE EDUCAÇÃO:**<br>**DIEGO MOTA BELÉM**<br>**CPF: 001.769.258-05**<br>**PREFEITURA MUNICIPAL DE PRESIDENTE DUTRA**<br>**CNPJ: 06.138.366/0001-08** | **RESPONSÁVEL TÉCNICO FISCAL:**<br><br>PREFEITURA MUNICIPAL DE PRESIDENTE DUTRA<br><br>**ENGENHEIRO CIVIL: CELIO ROBERTO LIMA SERENO**<br>**CREA: 110668800-7**<br>**CPF: 252.615.683-15** |

**Presidente Dutra/MA, 10 de novembro de 2025.**



Este documento encontra-se registrado no Conselho Regional de Engenharia e Agronomia do Estado do Maranhão, vinculado à Certidão nº 940537/2025, em 17/11/2025 emitida

Certidão nº 940537/2025
18/11/2025, 09:21
Chave de Impressão: aZCxx
O documento neste ato registrado foi emitido em 17/11/2025 e contém 6 folhas

Conselho Regional de Engenharia e Agronomia do Estado do Maranhão
Avenida dos Holandeses, Quadra 35, Lote 8, Calhau, São Luís/MA
Tel: + 55 (98) 2106-8300 Fax: + 55 (98) 2106-8303 E-mail: atendimento@creama.org.br
CREA-MA
Impresso em: 18/11/2025, às 09:21.

Prefeitura Municipal de Nova Colinas-MA
000828
Assinatura

PRESIDENTE DUTRA
PREFEITURA

**ESTADO DO MARANHÃO**
**PREFEITURA MUNICIPAL DE PRESIDENTE DUTRA - MA**
**CNPJ: 06.138.366/0001-08**
Avenida Adir Leda, s/n - Bairro Tarumã - Presidente Dutra/MA. CEP: 65760 – 000, Brasil.

## PLANILHA DE QUANTIDADES

**OBRA**: CONTRATAÇÃO DE EMPRESA ESPECIALIZADA PARA CONSTRUÇÃO DE UMA ESCOLA NO POVOADO CENTRO DOS PEREIRAS, NA ZONA RURAL DO MUNICÍPIO DE PRESIDENTE DUTRA - MA.

**RESPONSÁVEL TÉCNICO:** Jonas Lima Silva
**RNP:** 1918611184 **Registro:** 124934MA
**TÍTULO PROFISSIONAL:** ENGENHEIRO CIVIL

**LOCAL**: Presidente Dutra - MA

**CONTRATO** Nº 290403/2025

**EMPRESA CONTRATADA:** CONSTRUTORA VITÓRIA - PROJETOS, ASSESSORIA E SERVIÇOS LTDA

**PROC. ADMIN.** Nº 0701250003/2025

**ART OBRA / SERVIÇO** Nº MA20250918592

| ITEM | CÓDIGO | DESCRIÇÃO | FONTE | UND | QUANTIDADE | PREÇO UNITÁRIO R$ | PREÇO TOTAL R$ |
|---|---|---|---|---|---|---|---|
| 1 | SERVIÇOS PRELIMINARES | | | | | | |
| 1.1 | 103589 | FORNECIMENTO E INSTALAÇÃO DE PLACA DE OBRA COM CHAPA GALVANIZADA E ESTRUTURA DE MADEIRA. AF_02/2022_PS | SINAPI | M2 | 8,00 | R$ 306,67 | |
| 1.2 | C1630 | LOCAÇÃO DA OBRA - EXECUÇÃO DE GABARITO | SEINFRA | M2 | 208,83 | R$ 8,13 | |
| 1.3 | 98525 | LIMPEZA MECANIZADA DE CAMADA VEGETAL, VEGETAÇÃO E PEQUENAS ÁRVORES (DIÂMETRO DE TRONCO MENOR QUE 0,20 M), COM TRATOR DE ESTEIRAS. AF_03/2024 | SINAPI | M2 | 550,00 | R$ 0,91 | |
| 1.4 | SBC 012212 | BARRACAO PARA DEPOSITO EM CHAPA DE MADEIRA COMPENSADA | Composições Próprias | M2 | 20,00 | R$ 1.053,04 | |
| 1.5 | SBC 011737 | ADMINISTRACAO LOCAL DA OBRA R$300.001,00 ATE R$600.000,00 | Composições Próprias | MES | 1,00 | R$ 60.247,32 | |
| 2 | MOVIMENTO DE TERRA PARA FUNDAÇÕES | | | | | | |
| 2.1 | 94319 | ATERRO MANUAL DE VALAS COM SOLO ARGILO-ARENOSO. AF_08/2023 | SINAPI | M3 | 36,00 | R$ 65,70 | |
| 2.2 | 93358 | ESCAVAÇÃO MANUAL DE VALA. AF_09/2024 | SINAPI | M3 | 24,50 | R$ 109,63 | |
| 2.3 | 101617 | PREPARO DE FUNDO DE VALA COM LARGURA MAIOR OU IGUAL A 1,5 M E MENOR QUE 2,5 M (ACERTO DO SOLO NATURAL). AF_06/2020 | SINAPI | M2 | 44,00 | R$ 3,97 | |
| 2.4 | 93382 | REATERRO MANUAL DE VALAS, COM COMPACTADOR DE SOLOS DE PERCUSSÃO. AF_08/2023 | SINAPI | M3 | 14,00 | R$ 32,78 | |
| 3 | FUNDAÇÕES | | | | | | |
| 3.1 | CONCRETO ARMADO - BLOCOS | | | | | | |
| 3.1.1 | 100896 | ESTACA ESCAVADA MECANICAMENTE, SEM FLUIDO ESTABILIZANTE, COM 25CM DE DIÂMETRO, CONCRETO LANÇADO POR CAMINHÃO BETONEIRA (EXCLUSIVE MOBILIZAÇÃO E DESMOBILIZAÇÃO). AF_01/2020_PA | SINAPI | M | 25,40 | R$ 55,34 | |
| 3.1.2 | 100896 | ESTACA ESCAVADA MECANICAMENTE, SEM FLUIDO ESTABILIZANTE, COM 25CM DE DIÂMETRO, CONCRETO LANÇADO POR CAMINHÃO BETONEIRA (EXCLUSIVE MOBILIZAÇÃO E DESMOBILIZAÇÃO). AF_01/2020_PA | SINAPI | M | 41,70 | R$ 55,34 | |
| 3.1.3 | 100897 | ESTACA ESCAVADA MECANICAMENTE, SEM FLUIDO ESTABILIZANTE, COM 40CM DE DIÂMETRO, CONCRETO LANÇADO POR CAMINHÃO BETONEIRA (EXCLUSIVE MOBILIZAÇÃO E DESMOBILIZAÇÃO). AF_01/2020_PA | SINAPI | M | 26,00 | R$ 99,50 | |
| 3.1.4 | 96619 | LASTRO DE CONCRETO MAGRO, APLICADO EM BLOCOS DE COROAMENTO OU SAPATAS, ESPESSURA DE 5 CM. AF_01/2024 | SINAPI | M2 | 14,00 | R$ 42,87 | |
| 3.1.5 | 96534 | FABRICAÇÃO, MONTAGEM E DESMONTAGEM DE FÔRMA PARA BLOCO DE COROAMENTO, EM MADEIRA SERRADA, E=25 MM, 4 UTILIZAÇÕES. AF_01/2024 | SINAPI | M2 | 45,00 | R$ 86,35 | |
| 3.1.6 | 92917 | ARMAÇÃO DE ESTRUTURAS DIVERSAS DE CONCRETO ARMADO, EXCETO VIGAS, PILARES, LAJES E FUNDAÇÕES, UTILIZANDO AÇO CA-50 DE 8,0 MM - MONTAGEM. AF_06/2022 | SINAPI | KG | 15,00 | R$ 11,23 | |
| 3.1.7 | 92919 | ARMAÇÃO DE ESTRUTURAS DIVERSAS DE CONCRETO ARMADO, EXCETO VIGAS, PILARES, LAJES E FUNDAÇÕES, UTILIZANDO AÇO CA-50 DE 10,0 MM - MONTAGEM. AF_06/2022 | SINAPI | KG | 50,00 | R$ 9,39 | |
| 3.1.8 | 92921 | ARMAÇÃO DE ESTRUTURAS DIVERSAS DE CONCRETO ARMADO, EXCETO VIGAS, PILARES, LAJES E FUNDAÇÕES, UTILIZANDO AÇO CA-50 DE 12,5 MM - MONTAGEM. AF_06/2022 | SINAPI | KG | 180,00 | R$ 7,46 | |
| 3.1.9 | 92915 | ARMAÇÃO DE ESTRUTURAS DIVERSAS DE CONCRETO ARMADO, EXCETO VIGAS, PILARES, LAJES E FUNDAÇÕES, UTILIZANDO AÇO CA-60 DE 5,0 MM - MONTAGEM. AF_06/2022 | SINAPI | KG | 80,00 | R$ 15,60 | |
| 3.1.10 | 96557 | CONCRETAGEM DE BLOCO DE COROAMENTO OU VIGA BALDRAME, FCK 30 MPA, COM USO DE BOMBA - LANÇAMENTO, ADENSAMENTO E ACABAMENTO. AF_01/2024 | SINAPI | M3 | 9,00 | R$ 501,04 | |
| 3.2 | CONCRETO ARMADO - VIGAS BALDRAMES | | | | | | |
| 3.2.1 | 96619 | LASTRO DE CONCRETO MAGRO, APLICADO EM BLOCOS DE COROAMENTO OU SAPATAS, ESPESSURA DE 5 CM. AF_01/2024 | SINAPI | M2 | 38,00 | R$ 42,87 | |
| 3.2.2 | 96538 | FABRICAÇÃO, MONTAGEM E DESMONTAGEM DE FÔRMA PARA VIGA BALDRAME, EM MADEIRA SERRADA, E=25 MM, 4 UTILIZAÇÕES. AF_01/2024 | SINAPI | M2 | 74,00 | R$ 76,53 | |
| 3.2.3 | 96545 | ARMAÇÃO DE BLOCO UTILIZANDO AÇO CA-50 DE 8 MM - MONTAGEM. AF_01/2024 | SINAPI | KG | 23,90 | R$ 14,03 | |
| 3.2.4 | 96546 | ARMAÇÃO DE BLOCO UTILIZANDO AÇO CA-50 DE 10 MM - MONTAGEM. AF_01/2024 | SINAPI | KG | 260,00 | R$ 11,83 | |
| 3.2.5 | 96543 | ARMAÇÃO DE BLOCO UTILIZANDO AÇO CA-60 DE 5 MM - MONTAGEM. AF_01/2024 | SINAPI | KG | 82,00 | R$ 19,48 | |
| 3.2.6 | 96557 | CONCRETAGEM DE BLOCO DE COROAMENTO OU VIGA BALDRAME, FCK 30 MPA, COM USO DE BOMBA - LANÇAMENTO, ADENSAMENTO E ACABAMENTO. AF_01/2024 | SINAPI | M3 | 10,80 | R$ 501,04 | |
| 4 | SUPERESTRUTURA | | | | | | |
| 4.1 | CONCRETO ARMADO - PILARES | | | | | | |
| 4.1.1 | 92443 | MONTAGEM E DESMONTAGEM DE FÔRMA DE PILARES RETANGULARES E ESTRUTURAS SIMILARES, PÉ-DIREITO SIMPLES, EM CHAPA DE MADEIRA COMPENSADA PLASTIFICADA, 18 UTILIZAÇÕES. AF_09/2020 | SINAPI | M2 | 135,00 | R$ 54,16 | |
| 4.1.2 | 92778 | Armação de aço CA-50 Ø 10.0 mm; incluso fornecimento, corte, dobra e colocação | SINAPI | KG | 50,30 | R$ 10,46 | |
| 4.1.3 | 92779 | Armação de aço CA-50 Ø 12.5 mm; incluso fornecimento, corte, dobra e colocação | SINAPI | KG | 440,00 | R$ 8,44 | |
| 4.1.4 | 92775 | Armação de aço CA-60 Ø 5.0 mm; incluso fornecimento, corte, dobra e colocação | SINAPI | KG | 66,00 | R$ 17,46 | |

Este documento encontra-se registrado no Conselho Regional de Engenharia e Agronomia do Estado do Maranhão, vinculado à Certidão nº 940537/2025, em 17/11/2025 emitida

Certidão nº 940537/2025
18/11/2025, 09:21
Chave de Impressão: aZCxx
O documento neste ato registrado foi emitido em 17/11/2025 e contém 6 folhas

Prefeitura Municipal de Nova Colinas-MA
000829
Assinatura

PRESIDENTE DUTRA
PREFEITURA

**ESTADO DO MARANHÃO**
**PREFEITURA MUNICIPAL DE PRESIDENTE DUTRA - MA**
**CNPJ: 06.138.366/0001-08**
Avenida Adir Leda, s/n - Bairro Tarumã - Presidente Dutra/MA. CEP: 65760 – 000, Brasil.

## PLANILHA DE QUANTIDADES

**OBRA:** CONTRATAÇÃO DE EMPRESA ESPECIALIZADA PARA CONSTRUÇÃO DE UMA ESCOLA NO POVOADO CENTRO DOS PEREIRAS, NA ZONA RURAL DO MUNICÍPIO DE PRESIDENTE DUTRA - MA.

**RESPONSÁVEL TÉCNICO:** Jonas Lima Silva
**RNP:** 1919811164 **Registro:** 124954MA
**TÍTULO PROFISSIONAL:** ENGENHEIRO CIVIL

**LOCAL:** Presidente Dutra - MA

**CONTRATO Nº** 290403/2025

**EMPRESA CONTRATADA:** CONSTRUTORA VITÓRIA - PROJETOS, ASSESSORIA E SERVIÇOS LTDA

**PROC. ADMIN.** Nº 070125003/2025

**ART OBRA / SERVIÇO Nº** MA20250918592

| ITEM | CÓDIGO | DESCRIÇÃO | FONTE | UND | QUANTIDADE | PREÇO UNITÁRIO R$ | PREÇO TOTAL R$ |
|---|---|---|---|---|---|---|---|
| 4.1.5 | 92722 | Concreto Bombeado fck= 25 MPa, incluindo preparo, lançamento e adensamento | SINAPI | M3 | 14,40 | R$ 455,07 | |
| 4.2 | CONCRETO ARMADO - VIGAS | | | | | | |
| 4.2.1 | 92479 | MONTAGEM E DESMONTAGEM DE FÔRMA DE VIGA, ESCORAMENTO COM GARFO DE MADEIRA, PÉ-DIREITO SIMPLES, EM CHAPA DE MADEIRA PLASTIFICADA, 18 UTILIZAÇÕES. AF_09/2020 | SINAPI | M2 | 154,00 | R$ 85,05 | |
| 4.2.2 | 92776 | Armação de aço CA-50 Ø 6.3 mm, incluso fornecimento, corte, dobra e colocação | SINAPI | KG | 0,18 | R$ 14,70 | |
| 4.2.3 | 92777 | Armação de aço CA-50 Ø 8.0 mm, incluso fornecimento, corte, dobra e colocação | SINAPI | KG | 46,00 | R$ 12,50 | |
| 4.2.4 | 92778 | Armação de aço CA-50 Ø 10.0 mm, incluso fornecimento, corte, dobra e colocação | SINAPI | KG | 330,00 | R$ 10,46 | |
| 4.2.5 | 92775 | Armação de aço CA-60 Ø 5.0 mm, incluso fornecimento, corte, dobra e colocação | SINAPI | KG | 65,00 | R$ 17,49 | |
| 4.2.6 | 92726 | Concreto Bombeado fck= 25 MPa, incluindo preparo, lançamento e adensamento | SINAPI | M3 | 4,00 | R$ 437,99 | |
| 4.3 | CONCRETO ARMADO - VERGAS E CONTRAVERGAS | | | | | | |
| 4.3.1 | 93184 | VERGA PRÉ-MOLDADA COM ATÉ 1,5 M DE VÃO, ESPESSURA DE "20" CM. AF_03/2024 | SINAPI | M | 60,00 | R$ 26,37 | |
| 5 | SISTEMAS DE VEDAÇÃO VERTICAL | | | | | | |
| 5.1 | ALVENARIA DE VEDAÇÃO | | | | | | |
| 5.1.1 | 87489 | Alvenaria de vedação de 1/2 vez em tijolos cerâmicos (dimensões nominais: 39x19x09), assentamento em argamassa no traço 1:2:8 (cimento, cal e areia) | SINAPI | M2 | 699,00 | R$ 52,09 | |
| 5.1.2 | 103335 | ALVENARIA DE VEDAÇÃO DE BLOCOS CERÂMICOS FURADOS NA HORIZONTAL DE 14X9X19 CM (ESPESSURA 14 CM, BLOCO DEITADO) E ARGAMASSA DE ASSENTAMENTO COM PREPARO MANUAL. AF_12/2021 | SINAPI | M2 | 66,00 | R$ 149,89 | |
| 6 | ESQUADRIAS | | | | | | |
| 6.1 | VIDROS | | | | | | |
| 6.1.1 | 509548 | Vidro temperado 10 mm, liso, verde, com ferragens - Rev 01_10/2021 | ORSE | m2 | 119,00 | R$ 1.069,73 | |
| 6.1.2 | 94569 | JANELA DE ALUMÍNIO TIPO MAXIM-AR, BATENTE/ REQUADRO 3 A 14 CM, VIDRO INCLUSO, FIXAÇÃO COM PARAFUSO, SEM GUARNIÇÃO/ ALIZAR, DIMENSÕES 60X80 (A X L) CM, SEM ACABAMENTO, VEDAÇÃO COM SILICONE, EXCLUSIVE CONTRAMARCO - FORNECIMENTO E INSTALAÇÃO. AF_11/2024 | SINAPI | m2 | 24,26 | R$ 490,92 | |
| 7 | SISTEMAS DE COBERTURA | | | | | | |
| 7.1 | 94210 | TELHAMENTO COM TELHA ONDULADA DE FIBROCIMENTO E = 6 MM, COM RECOBRIMENTO LATERAL DE 1 1/4 DE ONDA PARA TELHADO COM INCLINAÇÃO MÁXIMA DE 10°, COM ATÉ 2 ÁGUAS, INCLUSO IÇAMENTO. AF_07/2019 | SINAPI | M2 | 306,00 | R$ 51,09 | |
| 7.2 | SBC 040133 | ESTRUTURA DE AÇO H=4,5m (17,65kg/m2)p/COBERT.METALICA | Composições Próprias | M2 | 306,00 | R$ 144,19 | |
| 7.3 | 98547 | IMPERMEABILIZAÇÃO DE SUPERFÍCIE COM MANTA ASFÁLTICA, DUAS CAMADAS, INCLUSIVE APLICAÇÃO DE PRIMER ASFÁLTICO, E=3MM E E=4MM. AF_09/2023 | SINAPI | M2 | 40,00 | R$ 155,50 | |
| 8 | IMPERMEABILIZAÇÃO | | | | | | |
| 8.1 | 98557 | IMPERMEABILIZAÇÃO DE SUPERFÍCIE COM EMULSÃO ASFÁLTICA, 2 DEMÃOS. AF_09/2023 | SINAPI | M2 | 79,00 | R$ 31,25 | |
| 9 | REVESTIMENTOS INTERNO E EXTERNO | | | | | | |
| 9.1 | 87879 | CHAPISCO APLICADO EM ALVENARIAS E ESTRUTURAS DE CONCRETO INTERNAS, COM COLHER DE PEDREIRO. ARGAMASSA TRAÇO 1:3 COM PREPARO MANUAL. AF_10/2022 | SINAPI | M2 | 1.060,00 | R$ 6,01 | |
| 9.2 | 104959 | MASSA ÚNICA, EM ARGAMASSA TRAÇO 1:2:8, PREPARO MANUAL, APLICADA MANUALMENTE EM PAREDES INTERNAS DE AMBIENTES COM ÁREA MAIOR QUE 10M², E = 10MM, COM TALISCAS. AF_03/2024 | SINAPI | M2 | 999,00 | R$ 27,79 | |
| 9.3 | 87535 | EMBOÇO, EM ARGAMASSA TRAÇO 1:2:8, PREPARO MECÂNICO, APLICADO MANUALMENTE EM PAREDES INTERNAS DE AMBIENTES COM ÁREA MAIOR QUE 10M², E = 17,5MM, COM TALISCAS. AF_03/2024 | SINAPI | M2 | 60,00 | R$ 33,90 | |
| 9.4 | 87543 | MASSA ÚNICA, EM ARGAMASSA INDUSTRIALIZADA, PREPARO MECÂNICO, APLICADA COM EQUIPAMENTO DE MISTURA E PROJEÇÃO DE ARGAMASSA EM PAREDES INTERNAS, E = 5MM, SEM TALISCAS. AF_03/2024 | SINAPI | M2 | 360,04 | R$ 22,72 | |
| 9.5 | 87273 | REVESTIMENTO CERÂMICO PARA PAREDES INTERNAS COM PLACAS TIPO ESMALTADA DE DIMENSÕES 33X45 CM APLICADAS NA ALTURA INTEIRA DAS PAREDES. AF_02/2023_PE | SINAPI | M2 | 100,00 | R$ 60,74 | |
| 9.6 | 96113 | FORRO EM PLACAS DE GESSO, PARA AMBIENTES COMERCIAIS. AF_05/2023_PS | SINAPI | M2 | 264,00 | R$ 49,76 | |
| 10 | SISTEMAS DE PISOS | | | | | | |
| 10.1 | PAVIMENTAÇÃO INTERNA | | | | | | |
| 10.1.1 | 101747 | PISO EM CONCRETO 20 MPA PREPARO MECÂNICO, ESPESSURA 7CM. AF_09/2020 | SINAPI | M2 | 400,00 | R$ 57,86 | |
| 10.1.2 | 87256 | REVESTIMENTO CERÂMICO PARA PISO COM PLACAS TIPO ESMALTADA DE DIMENSÕES 60X60 CM APLICADA EM AMBIENTES DE ÁREA ENTRE 5 M2 E 10 M2. AF_02/2025_PE | SINAPI | M2 | 308,00 | R$ 61,99 | |
| 11 | PINTURAS E ACABAMENTOS | | | | | | |

Este documento encontra-se registrado no Conselho Regional de Engenharia e Agronomia do Estado do Maranhão, vinculado à Certidão nº 940537/2025, em 17/11/2025 emitida

Certidão nº 940537/2025
18/11/2025, 09:21
Chave de Impressão: aZCxx
O documento neste ato registrado foi emitido em 17/11/2025 e contém 6 folhas

Prefeitura Mun. de Nova Colinas-MA
Assinatura

PRESIDENTE DUTRA
PREFEITURA

**ESTADO DO MARANHÃO**
**PREFEITURA MUNICIPAL DE PRESIDENTE DUTRA - MA**
**CNPJ: 06.138.366/0001-08**
Avenida Adir Leda, s/n - Bairro Tarumã - Presidente Dutra/MA. CEP: 65760 – 000, Brasil.

## PLANILHA DE QUANTIDADES

**OBRA:** CONTRATAÇÃO DE EMPRESA ESPECIALIZADA PARA CONSTRUÇÃO DE UMA ESCOLA NO POVOADO CENTRO DOS PEREIRAS, NA ZONA RURAL DO MUNICÍPIO DE PRESIDENTE DUTRA - MA.

**RESPONSÁVEL TÉCNICO:** Jonas Lima Silva
**RNP:** 1919811184 **Registro:** 124084MA
**TÍTULO PROFISSIONAL:** ENGENHEIRO CIVIL

**LOCAL:** Presidente Dutra - MA

**CONTRATO Nº** 290403/2025
**EMPRESA CONTRATADA:** CONSTRUTORA VITÓRIA - PROJETOS, ASSESSORIA E SERVIÇOS LTDA

**PROC. ADMIN.** Nº 0701250003/2025
**ART OBRA / SERVIÇO** Nº MA2025091592

| ITEM | CÓDIGO | DESCRIÇÃO | FONTE | UND | QUANTIDADE | PREÇO UNITÁRIO R$ | PREÇO TOTAL R$ |
|---|---|---|---|---|---|---|---|
| 11.1 | 96132 | APLICAÇÃO MANUAL DE MASSA ACRÍLICA EM PANOS DE FACHADA SEM PRESENÇA DE VÃOS, DE EDIFÍCIOS DE MÚLTIPLOS PAVIMENTOS, DUAS DEMÃOS. AF_03/2024 | SINAPI | M2 | 1.350,00 | R$ 16,13 | |
| 11.2 | 88415 | APLICAÇÃO MANUAL DE FUNDO SELADOR ACRÍLICO EM PAREDES EXTERNAS DE CASAS. AF_03/2024 | SINAPI | M2 | 1.350,00 | R$ 4,13 | |
| 11.3 | 88489 | PINTURA LÁTEX ACRÍLICA PREMIUM, APLICAÇÃO MANUAL EM PAREDES, DUAS DEMÃOS. AF_04/2023 | SINAPI | M2 | 1.350,00 | R$ 12,50 | |
| 11.4 | 88486 | APLICAÇÃO MANUAL DE PINTURA COM TINTA LÁTEX PVA EM TETO, DUAS DEMÃOS. AF_06/2014 | SINAPI | M2 | 264,00 | R$ 11,61 | |
| 11.5 | 95466 | PINTURA ESMALTE BRILHANTE (2 DEMAOS) SOBRE SUPERFICIE METALICA, INCLUSIVE PROTECAO COM ZARCAO (1 DEMAO) | SINAPI | M2 | 308,00 | R$ 56,83 | |
| 12 | **INSTALAÇÃO HIDRÁULICA** | | | | | | |
| 12.1 | **TUBULAÇÕES E CONEXÕES DE PVC** | | | | | | |
| 12.1.1 | 89401 | TUBO, PVC, SOLDÁVEL, DE 20MM, INSTALADO EM RAMAL DE DISTRIBUIÇÃO DE ÁGUA - FORNECIMENTO E INSTALAÇÃO. AF_06/2022 | SINAPI | M | 240,00 | R$ 10,58 | |
| 12.1.2 | 89356 | JOELHO 90 GRAUS, PVC, SOLDÁVEL, DN 20MM, INSTALADO EM RAMAL OU SUB-RAMAL DE ÁGUA - FORNECIMENTO E INSTALAÇÃO. AF_06/2022 | SINAPI | UN | 20,00 | R$ 8,82 | |
| 12.1.3 | 89438 | TE, PVC, SOLDÁVEL, DN 20MM, INSTALADO EM RAMAL DE DISTRIBUIÇÃO DE ÁGUA - FORNECIMENTO E INSTALAÇÃO. AF_06/2022 | SINAPI | UN | 5,00 | R$ 10,67 | |
| 12.2 | **REGISTROS E OUTROS** | | | | | | |
| 12.2.1 | 94497 | REGISTRO DE GAVETA BRUTO, LATÃO, ROSCÁVEL, 1 1/2" - FORNECIMENTO E INSTALAÇÃO. AF_08/2021 | SINAPI | UN | 4,00 | R$ 53,48 | |
| 12.2.2 | 94797 | TORNEIRA DE BOIA PARA CAIXA D'ÁGUA, ROSCÁVEL, 1" - FORNECIMENTO E INSTALAÇÃO. AF_08/2021 | SINAPI | UN | 1,00 | R$ 51,72 | |
| 13 | **INSTALAÇÃO SANITÁRIA** | | | | | | |
| 13.1 | **TUBULAÇÕES E CONEXÕES DE PVC** | | | | | | |
| 13.1.1 | 89712 | TUBO PVC, SÉRIE NORMAL, ESGOTO PREDIAL, DN 50 MM, FORNECIDO E INSTALADO EM RAMAL DE DESCARGA OU RAMAL DE ESGOTO SANITÁRIO. AF_08/2022 | SINAPI | M | 120,00 | R$ 25,56 | |
| 13.1.2 | 89714 | TUBO PVC, SÉRIE NORMAL, ESGOTO PREDIAL, DN 100 MM, FORNECIDO E INSTALADO EM RAMAL DE DESCARGA OU RAMAL DE ESGOTO SANITÁRIO. AF_08/2022 | SINAPI | M | 120,00 | R$ 35,81 | |
| 13.1.3 | 89748 | JOELHO 45 GRAUS, PVC, SÉRIE NORMAL, ESGOTO PREDIAL, DN 100 MM, JUNTA ELÁSTICA, FORNECIDO E INSTALADO EM RAMAL DE DESCARGA OU RAMAL DE ESGOTO SANITÁRIO. AF_08/2022 | SINAPI | UN | 5,00 | R$ 22,54 | |
| 13.1.4 | 89690 | JUNÇÃO SIMPLES, PVC, SÉRIE R, ÁGUA PLUVIAL, DN 100 X 100 MM, JUNTA ELÁSTICA, FORNECIDO E INSTALADO EM CONDUTORES VERTICAIS DE ÁGUAS PLUVIAIS. AF_08/2022 | SINAPI | UN | 3,00 | R$ 60,86 | |
| 13.2 | **CAIXAS E ACESSÓRIOS** | | | | | | |
| 13.2.1 | 89482 | CAIXA SIFONADA, PVC, DN 100 X 100 X 50 MM, FORNECIDA E INSTALADA EM RAMAIS DE ENCAMINHAMENTO DE ÁGUA PLUVIAL. AF_08/2022 | SINAPI | UN | 1,00 | R$ 30,93 | |
| 13.2.2 | 98105 | CAIXA DE GORDURA DUPLA (CAPACIDADE: 126 L), RETANGULAR, EM ALVENARIA COM TIJOLOS CERÂMICOS MACIÇOS, DIMENSÕES INTERNAS = 0,4 X 0,7 M, ALTURA INTERNA = 0,8 M. AF_12/2020 | SINAPI | UN | 1,00 | R$ 686,24 | |
| 13.2.3 | 97903 | CAIXA ENTERRADA HIDRÁULICA RETANGULAR EM ALVENARIA COM TIJOLOS CERÂMICOS MACIÇOS, DIMENSÕES INTERNAS: 0,6X0,6X0,6 M, PARA REDE DE ESGOTO. AF_12/2020 | SINAPI | UN | 1,00 | R$ 649,66 | |
| 13.2.4 | 89710 | RALO SECO, PVC, DN 100 X 40 MM, JUNTA SOLDÁVEL, FORNECIDO E INSTALADO EM RAMAL DE DESCARGA OU EM RAMAL DE ESGOTO SANITÁRIO. AF_08/2022 | SINAPI | UN | 4,00 | R$ 16,45 | |
| 13.2.5 | 98099 | SUMIDOURO RETANGULAR, EM ALVENARIA COM BLOCOS DE CONCRETO, DIMENSÕES INTERNAS: 1,0 X 3,0 X H=3,0 M. ÁREA DE INFILTRAÇÃO: 25 M² (PARA 10 CONTRIBUINTES). AF_12/2020 | SINAPI | UN | 1,00 | R$ 4.393,08 | |
| 13.2.6 | 98066 | TANQUE SÉPTICO RETANGULAR, EM ALVENARIA COM TIJOLOS CERÂMICOS MACIÇOS. DIMENSÕES INTERNAS: 1,4 X 3,2 X H=1,6 M, VOLUME ÚTIL: 6272 L (PARA 32 CONTRIBUINTES). AF_12/2020 | SINAPI | UN | 1,00 | R$ 6.902,48 | |
| 14 | **LOUÇAS, ACESSÓRIOS E METAIS** | | | | | | |
| 14.1 | 100878 | VASO SANITÁRIO SIFONADO COM CAIXA ACOPLADA, LOUÇA BRANCA - PADRÃO ALTO - FORNECIMENTO E INSTALAÇÃO. AF_01/2020 | SINAPI | UN | 3,00 | R$ 475,30 | |
| 14.2 | 86901 | CUBA DE EMBUTIR OVAL EM LOUÇA BRANCA, 35 X 50CM OU EQUIVALENTE - FORNECIMENTO E INSTALAÇÃO. AF_01/2020 | SINAPI | UN | 1,00 | R$ 117,02 | |
| 14.3 | 86904 | LAVATÓRIO LOUÇA BRANCA SUSPENSO, 29,5 X 39CM OU EQUIVALENTE, PADRÃO POPULAR - FORNECIMENTO E INSTALAÇÃO. AF_01/2020 | SINAPI | UN | 2,00 | R$ 105,96 | |
| 14.4 | 86919 | TANQUE DE LOUÇA BRANCA COM COLUNA, 30L OU EQUIVALENTE, INCLUSO SIFÃO FLEXÍVEL EM PVC, VÁLVULA METÁLICA E TORNEIRA DE METAL CROMADO PADRÃO MÉDIO - FORNECIMENTO E INSTALAÇÃO. AF_01/2020 | SINAPI | UN | 3,00 | R$ 670,75 | |
| 14.5 | C1151 | DUCHA PVC CROMADO (INSTALADO) | SEINFRA | UN | 2,00 | R$ 61,36 | |
| 14.6 | 86900 | TORNEIRA CROMADA TUBO MÓVEL, DE MESA, 1/2" OU 3/4", PARA PIA DE COZINHA, PADRÃO ALTO - FORNECIMENTO E INSTALAÇÃO. AF_01/2020 | SINAPI | UN | 1,00 | R$ 114,71 | |
| 14.7 | 86914 | TORNEIRA CROMADA 1/2" OU 3/4" PARA TANQUE, PADRÃO MÉDIO - FORNECIMENTO E INSTALAÇÃO. AF_01/2020 | SINAPI | UN | 1,00 | R$ 87,17 | |
| 14.8 | 86905 | TORNEIRA CROMADA DE MESA, 1/2" OU 3/4", PARA LAVATÓRIO, PADRÃO POPULAR - FORNECIMENTO E INSTALAÇÃO. AF_01/2020 | SINAPI | UN | 2,00 | R$ 66,08 | |

Este documento encontra-se registrado no Conselho Regional de Engenharia e Agronomia do Estado do Maranhão, vinculado à Certidão nº 940537/2025, em 17/11/2025 emitida

Certidão nº 940537/2025
18/11/2025, 09:21
Chave de Impressão: aZCxx
O documento neste ato registrado foi emitido em 17/11/2025 e contém 6 folhas

Prefeitura Mun. de Nova Colinas - MA
000831
Assinatura

PRESIDENTE DUTRA
PREFEITURA

**ESTADO DO MARANHÃO**
**PREFEITURA MUNICIPAL DE PRESIDENTE DUTRA - MA**
**CNPJ: 06.138.366/0001-08**
Avenida Adir Leda, s/n - Bairro Tarumã - Presidente Dutra/MA. CEP: 65760 – 000, Brasil.

## PLANILHA DE QUANTIDADES

**OBRA:** CONTRATAÇÃO DE EMPRESA ESPECIALIZADA PARA CONSTRUÇÃO DE UMA ESCOLA NO POVOADO CENTRO DOS PEREIRAS, NA ZONA RURAL DO MUNICÍPIO DE PRESIDENTE DUTRA - MA

**RESPONSÁVEL TÉCNICO:** Jonas Lima Silva
**RNP:** 1919811184 **Registro:** 124934MA
**TÍTULO PROFISSIONAL:** ENGENHEIRO CIVIL

**LOCAL:** Presidente Dutra - MA.

**CONTRATO Nº** 290403/2025
**PROC. ADMIN. Nº** 0701250003/2025

**EMPRESA CONTRATADA:** CONSTRUTORA VITÓRIA - PROJETOS, ASSESSORIA E SERVIÇOS LTDA
**ART OBRA / SERVIÇO Nº** MA20250918592

| ITEM | CÓDIGO | DESCRIÇÃO | FONTE | UND | QUANTIDADE | PREÇO UNITÁRIO R$ | PREÇO TOTAL R$ |
|---|---|---|---|---|---|---|---|
| 14.9 | 86910 | TORNEIRA CROMADA TUBO MÓVEL, DE PAREDE, 1/2" OU 3/4", PARA PIA DE COZINHA, PADRÃO MÉDIO - FORNECIMENTO E INSTALAÇÃO. AF_01/2020 | SINAPI | UN | 1,00 | R$ 112,25 | |
| 14.10 | 95544 | PAPELEIRA DE PAREDE EM METAL CROMADO SEM TAMPA, INCLUSO FIXAÇÃO. AF_01/2020 | SINAPI | UN | 2,00 | R$ 53,68 | |
| 14.11 | 95547 | SABONETEIRA PLASTICA TIPO DISPENSER PARA SABONETE LIQUIDO COM RESERVATORIO 600 A 1500 ML, INCLUSO FIXAÇÃO. AF_01/2020 | SINAPI | UN | 2,00 | R$ 76,86 | |
| 14.12 | 95547 | SABONETEIRA PLASTICA TIPO DISPENSER PARA SABONETE LIQUIDO COM RESERVATORIO 600 A 1500 ML, INCLUSO FIXAÇÃO. AF_01/2020 | SINAPI | UN | 2,00 | R$ 76,86 | |
| 14.13 | 100866 | BARRA DE APOIO RETA, EM ACO INOX POLIDO, COMPRIMENTO 80 CM, FIXADA NA PAREDE - FORNECIMENTO E INSTALAÇÃO. AF_01/2020 | SINAPI | UN | 4,00 | R$ 239,76 | |
| 14.14 | 100864 | BARRA DE APOIO EM "L", EM ACO INOX POLIDO 80 X 80 CM, FIXADA NA PAREDE - FORNECIMENTO E INSTALACAO. AF_01/2020 | SINAPI | UN | 2,00 | R$ 457,48 | |
| **15** | **INSTALAÇÃO ELÉTRICA - 220V** | | | | | | |
| **15.1** | **CENTRO DE DISTRIBUIÇÃO** | | | | | | |
| 15.1.1 | 101875 | QUADRO DE DISTRIBUIÇÃO DE ENERGIA EM CHAPA DE AÇO GALVANIZADO, DE EMBUTIR, COM BARRAMENTO TRIFÁSICO, PARA 12 DISJUNTORES DIN 100A - FORNECIMENTO E INSTALAÇÃO. AF_10/2020 | SINAPI | UN | 1,00 | R$ 228,18 | |
| 15.1.2 | 101938 | CAIXA DE PROTEÇÃO PARA MEDIDOR MONOFÁSICO DE EMBUTIR - FORNECIMENTO E INSTALAÇÃO. AF_10/2020 | SINAPI | UN | 1,00 | R$ 98,60 | |
| 15.1.3 | 93653 | DISJUNTOR MONOPOLAR TIPO DIN, CORRENTE NOMINAL DE 10A - FORNECIMENTO E INSTALAÇÃO. AF_10/2020 | SINAPI | UN | 3,00 | R$ 7,89 | |
| 15.1.4 | 93654 | DISJUNTOR MONOPOLAR TIPO DIN, CORRENTE NOMINAL DE 16A - FORNECIMENTO E INSTALAÇÃO. AF_10/2020 | SINAPI | UN | 6,00 | R$ 8,72 | |
| 15.1.5 | 93663 | DISJUNTOR BIPOLAR TIPO DIN, CORRENTE NOMINAL DE 25A - FORNECIMENTO E INSTALAÇÃO. AF_10/2020 | SINAPI | UN | 3,00 | R$ 38,63 | |
| 15.1.6 | C4530 | DISJUNTOR DIFERENCIAL DR-15A - 40A, 30mA | SEINFRA | UN | 3,00 | R$ 119,56 | |
| 15.1.7 | C4582 | DISPOSITIVO DE PROTEÇÃO CONTRA SURTOS DE TENSÃO - DPS | SEINFRA | UN | 3,00 | R$ 79,76 | |
| **15.2** | **ELETRODUTOS E ACESSÓRIOS** | | | | | | |
| 15.2.1 | 91836 | ELETRODUTO FLEXÍVEL CORRUGADO, PVC, DN 32 MM (1"), PARA CIRCUITOS TERMINAIS, INSTALADO EM FORRO - FORNECIMENTO E INSTALAÇÃO. AF_03/2023_PA | SINAPI | M | 800,00 | R$ 21,36 | |
| 15.2.2 | 91843 | CAIXA RETANGULAR 4" X 4" MÉDIA (1,30 M DO PISO), PVC, INSTALADA EM PAREDE - FORNECIMENTO E INSTALAÇÃO. AF_03/2023 | SINAPI | UN | 100,00 | R$ 24,44 | |
| **15.3** | **CABOS E FIOS CONDUTORES** | | | | | | |
| 15.3.1 | 91926 | CABO DE COBRE FLEXÍVEL ISOLADO, 2,5 MM², ANTI-CHAMA 450/750 V, PARA CIRCUITOS TERMINAIS - FORNECIMENTO E INSTALAÇÃO. AF_03/2023 | SINAPI | M | 1.000,00 | R$ 3,80 | |
| 15.3.2 | 91928 | CABO DE COBRE FLEXÍVEL ISOLADO, 4 MM², ANTI-CHAMA 450/750 V, PARA CIRCUITOS TERMINAIS - FORNECIMENTO E INSTALAÇÃO. AF_03/2023 | SINAPI | M | 1.750,00 | R$ 5,68 | |
| 15.3.3 | 91933 | CABO DE COBRE FLEXÍVEL ISOLADO, 10 MM², ANTI-CHAMA 0,6/1,0 KV, PARA CIRCUITOS TERMINAIS - FORNECIMENTO E INSTALAÇÃO. AF_03/2023 | SINAPI | M | 200,00 | R$ 13,11 | |
| **15.4** | **ILUMINAÇÃO, TOMADAS E INTERRUPTORES** | | | | | | |
| 15.4.1 | 93145 | PONTO DE ILUMINAÇÃO E TOMADA, RESIDENCIAL, INCLUINDO INTERRUPTOR SIMPLES E TOMADA 10A/250V, CAIXA ELÉTRICA, ELETRODUTO, CABO, RASGO, QUEBRA E CHUMBAMENTO (EXCLUINDO LUMINÁRIA E LÂMPADA). AF_01/2016 | SINAPI | UN | 80,00 | R$ 258,77 | |
| 15.4.2 | S12971 | Luminária Painel Led embutir 18w quadrada, 6000k da G-light ou similar - Rev01_112021 | ORSE | un | 35,00 | R$ 70,90 | |
| **16** | **SERVIÇOS COMPLEMENTARES** | | | | | | |
| **16.1** | **GERAL** | | | | | | |
| 16.1.1 | C4088 | BANCADA DE GRANITO CINZA E=2cm | SEINFRA | M2 | 14,00 | R$ 304,63 | |
| **17** | **SERVIÇOS FINAIS** | | | | | | |
| 17.1 | 99803 | LIMPEZA DE PISO CERÂMICO OU PORCELANATO COM PANO ÚMIDO. AF_04/2019 | SINAPI | M2 | 300,00 | R$ 2,58 | |
| | | | | | | VALOR BDI TOTAL: | |
| | | | | | | VALOR ORÇAMENTO: | |
| | | | | | | VALOR TOTAL: | |

Presidente Dutra- MA, 10 de novembro de 2025.

Este documento encontra-se registrado no Conselho Regional de Engenharia e Agronomia do Estado do Maranhão, vinculado à Certidão nº 940537/2025, em 17/11/2025 emitida

Certidão nº 940537/2025
18/11/2025, 09:21
Chave de Impressão: aZCxx
O documento neste ato registrado foi emitido em 17/11/2025 e contém 6 folhas

000832

Assinatura

PRESIDENTE DUTRA
PREFEITURA

**ESTADO DO MARANHÃO**
**PREFEITURA MUNICIPAL DE PRESIDENTE DUTRA - MA**
**CNPJ: 06.138.366/0001-08**
Avenida Adir Leda, s/n - Bairro Tarumã - Presidente Dutra/MA. CEP: 65760 – 000, Brasil.

## PLANILHA DE QUANTIDADES

**OBRA:** CONTRATAÇÃO DE EMPRESA ESPECIALIZADA PARA CONSTRUÇÃO DE UMA ESCOLA NO POVOADO CENTRO DOS PEREIRAS, NA ZONA RURAL DO MUNICÍPIO DE PRESIDENTE DUTRA - MA.

**RESPONSÁVEL TÉCNICO:** Jonas Lima Silva
**RNP:** 1919811184 **Registro:** 124934MA
**TÍTULO PROFISSIONAL:** ENGENHEIRO CIVIL

**LOCAL:** Presidente Dutra - MA

**CONTRATO Nº** 290403/2025

**EMPRESA CONTRATADA:** CONSTRUTORA VITÓRIA - PROJETOS, ASSESSORIA E SERVIÇOS LTDA

**PROC. ADMIN.** Nº 070125000/2025

**ART OBRA / SERVIÇO** Nº MA20250918592

| ITEM | CÓDIGO | DESCRIÇÃO | FONTE | UND | QUANTIDADE | PREÇO UNITÁRIO R$ | PREÇO TOTAL R$ |
|---|---|---|---|---|---|---|---|

**REPRESENTANTE DA CONTRATANTE:**

DIEGO MOTA BELÉM
Secretário de Educação
Mat: 165065

Diego Mota Belém

**SECRETÁRIO MUNICIPAL DE EDUCAÇÃO:**
DIEGO MOTA BELÉM
**CPF:** 001.769.258-05
**PREFEITURA MUNICIPAL DE PRESIDENTE DUTRA**
**CNPJ: 06.138.366/0001-08**

**RESPONSÁVEL TÉCNICO FISCAL:**

**ENGENHEIRO CIVIL:** CELIO ROBERTO LIMA SERENO
**CREA:** 110668800-7
**CPF:** 252.615.683-15

Este documento encontra-se registrado no Conselho Regional de Engenharia e Agronomia do Estado do Maranhão, vinculado à Certidão nº 940537/2025, em 17/11/2025 emitida

Certidão nº 940537/2025
18/11/2025, 09:21
Chave de Impressão: aZCxx
O documento neste ato registrado foi emitido em 17/11/2025 e contém 6 folhas

Certidão de Acervo Técnico - CAT
Resolução Nº 1025 de 30 de Outubro de 2009
Resolução Nº 218 de 29 de Junho de 1973

**CREA-MA**

Conselho Regional de Engenharia e Agronomia do Estado do Maranhão

CAT COM REGISTRO DE ATESTADO

940539/2025

Atividade concluída

CERTIFICAMOS, para os devidos fins, que consta em nossos arquivos o registro de Acervo referente a(s) Anotação(ões) de Responsabilidade(s) Técnica(s) - ARTs, constante(s) da Presente CERTIDÃO, tendo sido comprovada a execução e conclusão da(s) obra(s) e/ou serviço(s) indicado(s) conforme descrição(ões) abaixo.

Profissional: **JONAS LIMA SILVA**
Registro: **124934MA** RNP: **1919811184**
Titulo profissional: ENGENHEIRO CIVIL

Número da ART: **MA20250918599** Tipo de ART: OBRA / SERVIÇO Registrada em: 29/05/2025 Baixada em: 14/11/2025
Forma de registro: INICIAL Participação técnica: INDIVIDUAL
Empresa contratada: **CONSTRUTORA VITÓRIA – PROJETOS, ASSESSORIA E SERVIÇOS LTDA**

Contratante: **PREFEITURA MUNICIPAL DE PRESIDENTE DUTRA** CPF/CNPJ: **06.138.366/0001-08**
Endereço do contratante: AVENIDA ALDIR LEDA Nº: S/N
Complemento: Bairro: TARUMÃ
Cidade: PRESIDENTE DUTRA UF: MA CEP: 65760000
Contrato: 290403/2025 Celebrado em: 29/04/2025
Valor do contrato: R$ 664.498,46 Tipo de contratante: Pessoa Juridica de Direito Público
Ação institucional: Outros
Endereço da obra/serviço: POVOADO MIRANORTE Nº: S/N
Complemento: Bairro: ZONA RURAL
Cidade: PRESIDENTE DUTRA UF: MA CEP: 65760000
Coordenadas Geográficas: -5.292112, -44.493091
Data de inicio: 05/05/2025 Conclusão efetiva: 05/09/2025
Finalidade: Escolar
Proprietário: PREFEITURA MUNICIPAL DE PRESIDENTE DUTRA CPF/CNPJ: 06.138.366/0001-08

Atividade Técnica: **16 - Execução** ELETROTÉCNICA > INSTALAÇÕES ELÉTRICAS > DE INSTALAÇÕES ELÉTRICAS EM BAIXA TENSÃO > #11.10.1.2 - PARA FINS COMERCIAIS 49 - Execução de obra 380.00 metro quadrado; **16 - Execução** CONSTRUÇÃO CIVIL > EDIFICAÇÕES > DE EDIFICAÇÃO > #1.1.1.5 - EM OUTROS MATERIAIS 49 - Execução de obra 308.00 metro quadrado; **16 - Execução** CONSTRUÇÃO CIVIL > EDIFICAÇÕES > DE VEDAÇÃO > #1.1.8.1 - EM ALVENARIA 49 - Execução de obra 1060.00 metro quadrado; **16 - Execução** CONSTRUÇÃO CIVIL > MATERIAIS DE CONSTRUÇÃO CIVIL > #1.2.3 - DE APLICAÇÃO DE CONCRETO 49 - Execução de obra 25.10 metro cúbico; **16 - Execução** CONSTRUÇÃO CIVIL > MATERIAIS DE CONSTRUÇÃO CIVIL > #1.2.5 - DE IMPERMEABILIZAÇÃO APLICADA À CONSTRUÇÃO CIVIL 49 - Execução de obra 119.00 metro quadrado; **16 - Execução** CONSTRUÇÃO CIVIL > INSTALAÇÕES HIDROSSANITÁRIAS > #1.4.1 - DE SISTEMA DE ÁGUA POTÁVEL 49 - Execução de obra 380.00 metro quadrado; **16 - Execução** CONSTRUÇÃO CIVIL > INSTALAÇÕES HIDROSSANITÁRIAS > #1.4.2 - DE SISTEMA DE REDES DE ÁGUAS PLUVIAIS 49 - Execução de obra 380.00 metro quadrado; **16 - Execução** CONSTRUÇÃO CIVIL > INSTALAÇÕES HIDROSSANITÁRIAS > #1.4.3 - DE INSTALAÇÃO DE SISTEMA DE ESGOTO SANITÁRIO 49 - Execução de obra 380.00 metro quadrado; **16 - Execução** CONSTRUÇÃO CIVIL > INSTALAÇÕES DE PREVENÇÃO E COMBATE A INCÊNDIO > #1.6.6 - DE PREVENÇÃO E COMBATE A INCÊNDIO E PÂNICO 49 - Execução de obra 380.00 metro quadrado; **16 - Execução** ESTRUTURAS > ESTRUTURAS DE CONCRETO E ARGAMASSA ARMADA > #2.1.1 - DE ESTRUTURA DE CONCRETO ARMADO 49 - Execução de obra 400.00 metro quadrado; **16 - Execução** ESTRUTURAS > ESTRUTURAS METÁLICAS > DE ESTRUTURA METÁLICA > #2.2.1.1 - PARA EDIFICAÇÃO 49 - Execução de obra 308.00 metro quadrado; **16 - Execução** ESTRUTURAS > ESTRUTURAS METÁLICAS > #2.2.3 - DE REFORÇO DE ESTRUTURAS METÁLICAS 49 - Execução de obra 1356.00 quilograma; **16 - Execução** ESTRUTURAS > PRÉ-MOLDADOS E PRÉ-FABRICADOS > #2.8.2 - DE PRÉ-MOLDADOS DE MATERIAIS CERÂMICOS 49 - Execução de obra 380.00 metro quadrado; **16 - Execução** ESTRUTURAS > FUNDAÇÕES > DE FUNDAÇÕES PROFUNDAS > #2.9.2.3 - EM ESTACAS DE CONCRETO MOLDADAS IN LOCO 49 - Execução de obra 95.10 metro; **16 - Execução** GEOTECNIA E GEOLOGIA DA ENGENHARIA > OBRAS DE TERRA > DE OBRAS DE TERRA > #3.3.1.1 - ESCAVAÇÃO 49 - Execução de obra 44.00 metro cúbico; **16 - Execução** GEOTECNIA E GEOLOGIA DA ENGENHARIA > OBRAS DE TERRA > DE OBRAS DE TERRA > #3.3.1.3 - ATERRO 49 - Execução de obra 44.00 metro cúbico; **16 - Execução** GEOTECNIA E GEOLOGIA DA ENGENHARIA > OBRAS DE TERRA > DE OBRAS DE TERRA > #3.3.1.5 - REATERRO 49 - Execução de obra 44.00 metro cúbico; **16 - Execução** GEOTECNIA E GEOLOGIA DA ENGENHARIA > OBRAS DE TERRA > DE OBRAS DE TERRA > #3.3.1.8 - LIMPEZA DE TERRENO 49 - Execução de obra 550.00 metro quadrado;

**Observações**

CONTRATAÇÃO DE EMPRESA ESPECIALIZADA PARA CONSTRUÇÃO DE UMA ESCOLA NO POVOADO MIRANORTE, NA ZONA RURAL DO MUNICÍPIO DE PRESIDENTE DUTRA - MA, POR MEIO DA SECRETARIA MUNICIPAL DE EDUCAÇÃO DO MUNICÍPIO. CONTRATO Nº 290403/2025, PROC. ADMIN. Nº 0701250003/2025, PROVENIENTE DA CONCORRÊNCIA PÚBLICA Nº 003/2025. 2.2.1.1 ( ESTRUTURA DE AÇO H=4,5m); 1.1.1.5 (TELHAMENTO COM TELHA ONDULADA DE FIBROCIMENTO E = 6 MM);

**Informações Complementares**

Certidão de Acervo Técnico - CAT
Resolução Nº 1025 de 30 de Outubro de 2009
Resolução Nº 218 de 29 de Junho de 1973

**CREA-MA**

CAT COM REGISTRO DE ATESTADO
940539/2025
Atividade concluída

Conselho Regional de Engenharia e Agronomia do Estado do Maranhão

Pref. Mun. de Nova Colinas-MA
Fls. 000834
Assinatura

CERTIFICAMOS, finalmente, que se encontra vinculado à presente Certidão de Acervo Técnico – CAT, o atestado contendo 6 folha(s), expedido pelo contratante da obra/serviço, a quem cabe a responsabilidade pela veracidade e exatidão das informações nele constantes.

**Certidão de Acervo Técnico nº 940539/2025**
**17/11/2025, 11:39**
**937ww**

A Certidão de Acervo Técnico (CAT) à qual o atestado está vinculado constituirá prova da capacidade técnico-profissional da pessoa jurídica somente se o responsável técnico indicado estiver ou venha a ser integrado ao seu quadro técnico por meio de declaração entregue no momento da habilitação ou da entrega das propostas.

Certificamos que se encontra vinculado à presente CAT o atestado apresentado em cumprimento à Lei nº 8.666/93, expedido pela pessoa jurídica contratante, a quem cabe a responsabilidade pela veracidade e exatidão das informações nele constantes. É de responsabilidade deste Conselho a verificação da atividade profissional em conformidade com a Lei nº 5.194/66 e Resoluções do Conselho Federal de Engenharia e Agronomia - CONFEA.

Esta certidão perderá a validade, caso ocorra qualquer alteração posterior dos elementos cadastrais nela contidos.

Fica(m) Excluído(s), no entanto, o(s) serviço(s) cujas atribuições não competem ao(s) profissional(is) em questão.

A autenticidade desta Certidão pode ser verificada em: https://crea-ma.sitac.com.br/publico/, com a chave: 937ww

Prefeitura Mun. de Nova Colinas-MA
000835
Assinatura

PRESIDENTE DUTRA
PREFEITURA

**ESTADO DO MARANHÃO**
**PREFEITURA MUNICIPAL DE PRESIDENTE DUTRA - MA**
**CNPJ: 06.138.366/0001-08**
**Avenida Adir Leda, s/n - Bairro Tarumã - Presidente Dutra/MA. CEP: 65760 – 000**

# ATESTADO DE CAPACIDADE TÉCNICA

ATESTO PARA OS DEVIDOS FINS E A QUEM POSSA INTERESSAR, QUE FORAM PRESTADOS, COM BOM DESEMPENHO E NADA TENHO QUE DESABONE A CONDUTA DO PRESTADOR DE SERVIÇOS PRESCRITOS A BAIXO E COM AS SEGUINTES CARACTERISTICAS ABAIXO:

| **DADOS DA OBRA/SERVIÇO** | |
|---|---|
| PROCESSO ADMINISTRATIVO | 0701250003/2025 |
| CONTRATO Nº | **290403/2025** |
| LOCAL DE REALIZAÇÃO | Povoado Miranorte, s/n, Zona Rural, cep: 65.760-000, Município De Presidente Dutra – MA. Coord. Geográficas: -5.197646, -44.417394. |
| PERIODO DE EXECUÇÃO/PRAZO CONTRATUAL | **05/05/2025 À 05/09/2025** |
| ART DE **EXECUÇÃO** Nº: | **MA20250918599** |
| ART: DE **FISCALIZAÇÃO** Nº: | MA20250921998 |
| **DADOS DO CONTRATANTE** | |
| NOME OU RAZÃO SOCIAL: | PREFEITURA MUNICIPAL DE PRESIDENTE DUTRA - MA. |
| CNPJ: | 06.138.366/0001-08 |
| TIPO DE CONTRATANTE: | **Pessoa Jurídica de Direito Público** |
| **DADOS DO PROPRIETÁRIO** | |
| NOME OU RAZÃO SOCIAL | PREFEITURA MUNICIPAL DE PRESIDENTE DUTRA – MA. |
| CNPJ | 06.138.366/0001-08 |
| TIPO DE CONTRATANTE: | **Pessoa Jurídica de Direito Público** |
| **DADOS DA EMPRESA CONTRATADA** | |
| NOME OU.RAZÃO SOCIAL: | CONSTRUTORA VITÓRIA - PROJETOS, ASSESSORIA E SERVIÇOS LTDA |
| CNPJ: | 34.590.954/0001-13 |
| TIPO DE CONTRATANTE: | **Pessoa Jurídica de Direito Privado** |
| **DADOS DO RESPONSÁVEL TÉCNICO** | |
| RESPONSÁVEL TÉCNICO DA EMPRESA: | **NOME:** JONAS LIMA SILVA<br>**TÍTULO PROFISSIONAL:** ENGENHEIRO CIVIL<br>RNP CREA MA Nº: **1919811184** // Registro: **124934MA**<br>CPF: 056.974.693-06 |
| **DESCRIÇÃO DOS SERVIÇOS REALIZADOS** | |
| **Nº ART: MA20250918599**<br><br>CONTRATAÇÃO DE EMPRESA ESPECIALIZADA PARA CONSTRUÇÃO DE UMA ESCOLA NO POVOADO MIRANORTE, NA ZONA RURAL DO MUNICÍPIO DE PRESIDENTE DUTRA - MA, POR MEIO DA SECRETARIA MUNICIPAL DE EDUCAÇÃO DO MUNICÍPIO. CONTRATO Nº 290403/2025, PROC. ADMIN. Nº 0701250003/2025, PROVENIENTE DA CONCORRÊNCIA PÚBLICA Nº 003/2025.<br><br>**ABRANGENCIAS CONTRATUAIS:** OS SERVIÇOS FORAM EXECUTADOS DE MODO SATISFATÓRIO E SUAS QUANTIDADES ESTÃO DEMONSTRADAS NA PLANILHA DE QUANTIDADES EM ANEXO. | |
| **INDENTIFICAÇÃO DO SIGNATÁRIO** | |
| **REPRESENTANTE DA CONTRATANTE:**<br>DIEGO MOTA BELÉM<br>Secretário de Educação<br>Mat: 165065<br><br>**SECRETÁRIO MUNICIPAL DE EDUCAÇÃO:**<br>**DIEGO MOTA BELÉM**<br>**CPF: 001.769.258-05**<br>**PREFEITURA MUNICIPAL DE PRESIDENTE DUTRA**<br>**CNPJ: 06.138.366/0001-08** | **RESPONSÁVEL TÉCNICO FISCAL:**<br><br>**ENGENHEIRO CIVIL: CELIO ROBERTO LIMA SERENO**<br>**CREA: 110668800-7**<br>**CPF: 252.615.683-15** |

**Presidente Dutra/MA, 10 de novembro de 2025.**



Este documento encontra-se registrado no Conselho Regional de Engenharia e Agronomia do Estado do Maranhão, vinculado à Certidão nº 940539/2025, emitida em 17/11/2025

Certidão nº 940539/2025
18/11/2025, 09:21
Chave de Impressão: 937ww
O documento neste ato registrado foi emitido em 17/11/2025 e contém 6 folhas

Prefeitura Mun. de Nova Colinas-MA
000836
Assinatura

PRESIDENTE DUTRA
PREFEITURA

**ESTADO DO MARANHÃO**
**PREFEITURA MUNICIPAL DE PRESIDENTE DUTRA - MA**
**CNPJ: 06.138.366/0001-08**
Avenida Adir Leda, s/n - Bairro Tarumã - Presidente Dutra/MA. CEP: 65760 – 000, Brasil.

## PLANILHA DE QUANTIDADES

**OBRA:** CONTRATAÇÃO DE EMPRESA ESPECIALIZADA PARA CONSTRUÇÃO DE UMA ESCOLA NO POVOADO MIRANORTE, NA ZONA RURAL DO MUNICÍPIO DE PRESIDENTE DUTRA - MA.

**RESPONSÁVEL TÉCNICO:** Jones Lima Silva
**RNP:** 1919811184 **Registro:** 124934MA
**TÍTULO PROFISSIONAL:** ENGENHEIRO CIVIL

**LOCAL:** Presidente Dutra - MA

**CONTRATO Nº** 290403/2025
**PROC. ADMIN.** Nº 070125O003/2025

**EMPRESA CONTRATADA:** CONSTRUTORA VITÓRIA - PROJETOS, ASSESSORIA E SERVIÇOS LTDA
**ART OBRA / SERVIÇO** Nº MA20250918599

| ITEM | CÓDIGO | DESCRIÇÃO | FONTE | UND | QUANTIDADE | PREÇO UNITÁRIO R$ | PREÇO TOTAL R$ |
|---|---|---|---|---|---|---|---|
| 1 | SERVIÇOS PRELIMINARES | | | | | | |
| 1.1 | 103689 | FORNECIMENTO E INSTALAÇÃO DE PLACA DE OBRA COM CHAPA GALVANIZADA E ESTRUTURA DE MADEIRA. AF_03/2022_PS | SINAPI | M2 | 6,00 | R$ 305,57 | |
| 1.2 | C1630 | LOCAÇÃO DA OBRA - EXECUÇÃO DE GABARITO | SEINFRA | M2 | 208,83 | R$ 8,13 | |
| 1.3 | 98525 | LIMPEZA MECANIZADA DE CAMADA VEGETAL, VEGETAÇÃO E PEQUENAS ÁRVORES (DIÂMETRO DE TRONCO MENOR QUE 0,20 M), COM TRATOR DE ESTEIRAS. AF_03/2024 | SINAPI | M2 | 550,00 | R$ 0,81 | |
| 1.4 | SBC 012212 | BARRACAO PARA DEPOSITO EM CHAPA DE MADEIRA COMPENSADA | Composições Próprias | M2 | 20,00 | R$ 1.053,04 | |
| 1.5 | SBC 011737 | ADMINISTRACAO LOCAL DA OBRA R$300.001,00 ATE R$800.000,00 | Composições Próprias | MES | 1,00 | R$ 60.247,32 | |
| 2 | MOVIMENTO DE TERRA PARA FUNDAÇÕES | | | | | | |
| 2.1 | 94319 | ATERRO MANUAL DE VALAS COM SOLO ARGILO-ARENOSO. AF_08/2023 | SINAPI | M3 | 36,00 | R$ 63,70 | |
| 2.2 | 93358 | ESCAVAÇÃO MANUAL DE VALA. AF_09/2024 | SINAPI | M3 | 24,50 | R$ 109,63 | |
| 2.3 | 101617 | PREPARO DE FUNDO DE VALA COM LARGURA MAIOR OU IGUAL A 1,5 M E MENOR QUE 2,5 M (ACERTO DO SOLO NATURAL). AF_08/2020 | SINAPI | M2 | 44,50 | R$ 3,97 | |
| 2.4 | 93382 | REATERRO MANUAL DE VALAS, COM COMPACTADOR DE SOLOS DE PERCUSSÃO. AF_08/2023 | SINAPI | M3 | 14,00 | R$ 32,78 | |
| 3 | FUNDAÇÕES | | | | | | |
| 3.1 | CONCRETO ARMADO - BLOCOS | | | | | | |
| 3.1.1 | 100896 | ESTACA ESCAVADA MECANICAMENTE, SEM FLUIDO ESTABILIZANTE, COM 25CM DE DIÂMETRO, CONCRETO LANÇADO POR CAMINHÃO BETONEIRA (EXCLUSIVE MOBILIZAÇÃO E DESMOBILIZAÇÃO). AF_01/2020_PA | SINAPI | M | 25,40 | R$ 55,34 | |
| 3.1.2 | 100896 | ESTACA ESCAVADA MECANICAMENTE, SEM FLUIDO ESTABILIZANTE, COM 25CM DE DIÂMETRO, CONCRETO LANÇADO POR CAMINHÃO BETONEIRA (EXCLUSIVE MOBILIZAÇÃO E DESMOBILIZAÇÃO). AF_01/2020_PA | SINAPI | M | 41,70 | R$ 55,34 | |
| 3.1.3 | 100897 | ESTACA ESCAVADA MECANICAMENTE, SEM FLUIDO ESTABILIZANTE, COM 40CM DE DIÂMETRO, CONCRETO LANÇADO POR CAMINHÃO BETONEIRA (EXCLUSIVE MOBILIZAÇÃO E DESMOBILIZAÇÃO). AF_01/2020_PA | SINAPI | M | 28,00 | R$ 99,50 | |
| 3.1.4 | 96618 | LASTRO DE CONCRETO MAGRO, APLICADO EM BLOCOS DE COROAMENTO OU SAPATAS, ESPESSURA DE 5 CM. AF_01/2024 | SINAPI | M2 | 14,00 | R$ 42,87 | |
| 3.1.5 | 96534 | FABRICAÇÃO, MONTAGEM E DESMONTAGEM DE FÔRMA PARA BLOCO DE COROAMENTO, EM MADEIRA SERRADA, E=25 MM, 4 UTILIZAÇÕES. AF_01/2024 | SINAPI | M2 | 45,00 | R$ 88,35 | |
| 3.1.6 | 92917 | ARMAÇÃO DE ESTRUTURAS DIVERSAS DE CONCRETO ARMADO, EXCETO VIGAS, PILARES, LAJES E FUNDAÇÕES, UTILIZANDO AÇO CA-50 DE 6,0 MM - MONTAGEM. AF_06/2022 | SINAPI | KG | 15,00 | R$ 11,23 | |
| 3.1.7 | 92918 | ARMAÇÃO DE ESTRUTURAS DIVERSAS DE CONCRETO ARMADO, EXCETO VIGAS, PILARES, LAJES E FUNDAÇÕES, UTILIZANDO AÇO CA-50 DE 10,0 MM - MONTAGEM. AF_06/2022 | SINAPI | KG | 50,00 | R$ 9,39 | |
| 3.1.8 | 92921 | ARMAÇÃO DE ESTRUTURAS DIVERSAS DE CONCRETO ARMADO, EXCETO VIGAS, PILARES, LAJES E FUNDAÇÕES, UTILIZANDO AÇO CA-50 DE 12,5 MM - MONTAGEM. AF_06/2022 | SINAPI | KG | 180,00 | R$ 7,46 | |
| 3.1.9 | 92915 | ARMAÇÃO DE ESTRUTURAS DIVERSAS DE CONCRETO ARMADO, EXCETO VIGAS, PILARES, LAJES E FUNDAÇÕES, UTILIZANDO AÇO CA-50 DE 5,0 MM - MONTAGEM. AF_06/2022 | SINAPI | KG | 89,99 | R$ 15,60 | |
| 3.1.10 | 96557 | CONCRETAGEM DE BLOCO DE COROAMENTO OU VIGA BALDRAME, FCK 30 MPA, COM USO DE BOMBA - LANÇAMENTO, ADENSAMENTO E ACABAMENTO. AF_01/2024 | SINAPI | M3 | 9,00 | R$ 501,04 | |
| 3.2 | CONCRETO ARMADO - VIGAS BALDRAMES | | | | | | |
| 3.2.1 | 96618 | LASTRO DE CONCRETO MAGRO, APLICADO EM BLOCOS DE COROAMENTO OU SAPATAS, ESPESSURA DE 5 CM. AF_01/2024 | SINAPI | M2 | 36,00 | R$ 42,87 | |
| 3.2.2 | 96536 | FABRICAÇÃO, MONTAGEM E DESMONTAGEM DE FÔRMA PARA VIGA BALDRAME, EM MADEIRA SERRADA, E=25 MM, 4 UTILIZAÇÕES. AF_01/2024 | SINAPI | M2 | 74,00 | R$ 76,33 | |
| 3.2.3 | 96545 | ARMAÇÃO DE BLOCO UTILIZANDO AÇO CA-50 DE 8 MM - MONTAGEM. AF_01/2024 | SINAPI | KG | 23,90 | R$ 14,03 | |
| 3.2.4 | 96546 | ARMAÇÃO DE BLOCO UTILIZANDO AÇO CA-50 DE 10 MM - MONTAGEM. AF_01/2024 | SINAPI | KG | 260,00 | R$ 11,83 | |
| 3.2.5 | 96543 | ARMAÇÃO DE BLOCO UTILIZANDO AÇO CA-60 DE 5 MM - MONTAGEM. AF_01/2024 | SINAPI | KG | 82,00 | R$ 19,48 | |
| 3.2.6 | 96557 | CONCRETAGEM DE BLOCO DE COROAMENTO OU VIGA BALDRAME, FCK 30 MPA, COM USO DE BOMBA - LANÇAMENTO, ADENSAMENTO E ACABAMENTO. AF_01/2024 | SINAPI | M3 | 10,80 | R$ 501,04 | |
| 4 | SUPERESTRUTURA | | | | | | |
| 4.1 | CONCRETO ARMADO - PILARES | | | | | | |

Este documento encontra-se registrado no Conselho Regional de Engenharia e Agronomia do Estado do Maranhão, vinculado à Certidão nº 940539/2025, em 17/11/2025 emitida

Certidão nº 940539/2025
18/11/2025, 09:21
Chave de Impressão: 937ww
O documento neste ato registrado foi emitido em 17/11/2025 e contém 6 folhas

Prefeitura Mun. de Nov. Colinas-MA
000837
Assinatura

PRESIDENTE DUTRA
PREFEITURA

**ESTADO DO MARANHÃO**
**PREFEITURA MUNICIPAL DE PRESIDENTE DUTRA - MA**
**CNPJ: 06.138.366/0001-08**
Avenida Adir Leda, s/n - Bairro Tarumã - Presidente Dutra/MA. CEP: 65760 – 000, Brasil.

## PLANILHA DE QUANTIDADES

**OBRA:** CONTRATAÇÃO DE EMPRESA ESPECIALIZADA PARA CONSTRUÇÃO DE UMA ESCOLA NO POVOADO MIRANORTE, NA ZONA RURAL DO MUNICÍPIO DE PRESIDENTE DUTRA - MA.

**RESPONSÁVEL TÉCNICO:** Jonas Lima Silva
**RNP:** 1919811184 **Registro:** 124934MA
**TÍTULO PROFISSIONAL:** ENGENHEIRO CIVIL

**LOCAL:** Presidente Dutra - MA.

**CONTRATO Nº** 250403/2025
**PROC. ADMIN. Nº** 070125/0003/2025

**EMPRESA CONTRATADA:** CONSTRUTORA VITÓRIA - PROJETOS, ASSESSORIA E SERVIÇOS LTDA
**ART OBRA / SERVIÇO Nº** MA20250918599

| ITEM | CÓDIGO | DESCRIÇÃO | FONTE | UND | QUANTIDADE | PREÇO UNITÁRIO R$ | PREÇO TOTAL R$ |
|---|---|---|---|---|---|---|---|
| 4.1.1 | 92443 | MONTAGEM E DESMONTAGEM DE FÔRMA DE PILARES RETANGULARES E ESTRUTURAS SIMILARES, PÉ-DIREITO SIMPLES, EM CHAPA DE MADEIRA COMPENSADA PLASTIFICADA, 18 UTILIZAÇÕES. AF_09/2020 | SINAPI | M2 | 135,00 | R$ 54,16 | |
| 4.1.2 | 92778 | Armação de aço CA-50 Ø 10.0 mm; incluso fornecimento, corte, dobra e colocação | SINAPI | KG | 50,30 | R$ 10,46 | |
| 4.1.3 | 92779 | Armação de aço CA-50 Ø 12,5 mm; incluso fornecimento, corte, dobra e colocação | SINAPI | KG | 440,00 | R$ 8,44 | |
| 4.1.4 | 92775 | Armação de aço CA-60 Ø 5,0 mm; incluso fornecimento, corte, dobra e colocação | SINAPI | KG | 86,00 | R$ 17,49 | |
| 4.1.5 | 92722 | Concreto Bombeado fck= 25 MPa; incluindo preparo, lançamento e adensamento | SINAPI | M3 | 14,40 | R$ 455,07 | |
| 4.2 | CONCRETO ARMADO - VIGAS | | | | | | |
| 4.2.1 | 92479 | MONTAGEM E DESMONTAGEM DE FÔRMA DE VIGA, ESCORAMENTO COM GARFO DE MADEIRA, PÉ-DIREITO SIMPLES, EM CHAPA DE MADEIRA PLASTIFICADA, 18 UTILIZAÇÕES. AF_09/2020 | SINAPI | M2 | 154,00 | R$ 65,05 | |
| 4.2.2 | 92776 | Armação do aço CA-50 Ø 6,3 mm; incluso fornecimento, corte, dobra e colocação | SINAPI | KG | 0,18 | R$ 14,70 | |
| 4.2.3 | 92777 | Armação de aço CA-50 Ø 8,0 mm; incluso fornecimento, corte, dobra e colocação | SINAPI | KG | 48,00 | R$ 12,50 | |
| 4.2.4 | 92778 | Armação de aço CA-50 Ø 10,0 mm; incluso fornecimento, corte, dobra e colocação | SINAPI | KG | 330,00 | R$ 10,46 | |
| 4.2.5 | 92775 | Armação de aço CA-60 Ø 5,0 mm; incluso fornecimento, corte, dobra e colocação | SINAPI | KG | 65,00 | R$ 17,49 | |
| 4.2.6 | 92726 | Concreto Bombeado fck= 25 MPa; incluindo preparo, lançamento e adensamento | SINAPI | M3 | 4,00 | R$ 437,99 | |
| 4.3 | CONCRETO ARMADO - VERGAS E CONTRAVERGAS | | | | | | |
| 4.3.1 | 93184 | VERGA PRÉ-MOLDADA COM ATÉ 1,5 M DE VÃO, ESPESSURA DE "20" CM. AF_03/2024 | SINAPI | M | 60,00 | R$ 26,37 | |
| 5 | SISTEMAS DE VEDAÇÃO VERTICAL | | | | | | |
| 5.1 | ALVENARIA DE VEDAÇÃO | | | | | | |
| 5.1.1 | 87489 | Alvenaria de vedação de 1/2 vez em tijolos cerâmicos (dimensões nominais: 39x19x09); assentamento em argamassa no traço 1:2:8 (cimento, cal e areia) | SINAPI | M2 | 666,00 | R$ 52,09 | |
| 5.1.2 | 103335 | ALVENARIA DE VEDAÇÃO DE BLOCOS CERÂMICOS FURADOS NA HORIZONTAL DE 14X9X19 CM (ESPESSURA 14 CM, BLOCO DEITADO) E ARGAMASSA DE ASSENTAMENTO COM PREPARO MANUAL. AF_12/2021 | SINAPI | M2 | 65,00 | R$ 140,89 | |
| 6 | ESQUADRIAS | | | | | | |
| 6.1 | VIDROS | | | | | | |
| 6.1.1 | 509548 | Vidro temperado 10 mm, liso, verde, com ferragens - Rev 01_10/2021 | ORSE | m2 | 119,00 | R$ 1.069,73 | |
| 6.1.2 | 94569 | JANELA DE ALUMÍNIO TIPO MAXIM-AR, BATENTE/ REQUADRO 3 A 14 CM, VIDRO INCLUSO, FIXAÇÃO COM PARAFUSO, SEM GUARNIÇÃO, ALIZAR, DIMENSÕES 60X60 (A X L) CM, SEM ACABAMENTO, VEDAÇÃO COM SILICONE, EXCLUSIVE CONTRAMARCO - FORNECIMENTO E INSTALAÇÃO. AF_11/2024 | SINAPI | m2 | 24,26 | R$ 493,92 | |
| 7 | SISTEMAS DE COBERTURA | | | | | | |
| 7.1 | 94210 | TELHAMENTO COM TELHA ONDULADA DE FIBROCIMENTO E = 6 MM, COM RECOBRIMENTO LATERAL DE 1 1/4 DE ONDA PARA TELHADO COM INCLINAÇÃO MÁXIMA DE 10°, COM ATÉ 2 ÁGUAS, INCLUSO IÇAMENTO. AF_07/2019 | SINAPI | M2 | 308,00 | R$ 51,09 | |
| 7.2 | SBC 040133 | ESTRUTURA DE AÇO H=4,5m (17,65kg/m2)p/COBERT.METALICA | Composições Próprias | M2 | 308,00 | R$ 144,18 | |
| 7.3 | 98547 | IMPERMEABILIZAÇÃO DE SUPERFÍCIE COM MANTA ASFÁLTICA, DUAS CAMADAS. INCLUSIVE APLICAÇÃO DE PRIMER ASFÁLTICO, E=3MM E E=4MM. AF_09/2023 | SINAPI | M2 | 40,00 | R$ 155,50 | |
| 8 | IMPERMEABILIZAÇÃO | | | | | | |
| 8.1 | 98557 | IMPERMEABILIZAÇÃO DE SUPERFÍCIE COM EMULSÃO ASFÁLTICA, 2 DEMÃOS. AF_09/2023 | SINAPI | M2 | 75,00 | R$ 31,25 | |
| 9 | REVESTIMENTOS INTERNO E EXTERNO | | | | | | |
| 9.1 | 87878 | CHAPISCO APLICADO EM ALVENARIAS E ESTRUTURAS DE CONCRETO INTERNAS, COM COLHER DE PEDREIRO. ARGAMASSA TRAÇO 1:3 COM PREPARO MANUAL. AF_10/2022 | SINAPI | M2 | 1.066,00 | R$ 6,01 | |
| 9.2 | 104959 | MASSA UNICA, EM ARGAMASSA TRAÇO 1:2:8, PREPARO MANUAL, APLICADA MANUALMENTE EM PAREDES INTERNAS DE AMBIENTES COM ÁREA MAIOR QUE 10MP, E = 10MM, COM TALISCAS. AF_03/2024 | SINAPI | M2 | 998,00 | R$ 27,79 | |
| 9.3 | 87535 | EMBOÇO, EM ARGAMASSA TRAÇO 1:2:8, PREPARO MECÂNICO, APLICADO MANUALMENTE EM PAREDES INTERNAS DE AMBIENTES COM ÁREA MAIOR QUE 10MP, E = 17,5MM, COM TALISCAS. AF_03/2024 | SINAPI | M2 | 80,00 | R$ 33,90 | |
| 9.4 | 87543 | MASSA UNICA, EM ARGAMASSA INDUSTRIALIZADA, PREPARO MECÂNICO, APLICADA COM EQUIPAMENTO DE MISTURA E PROJEÇÃO DE ARGAMASSA EM PAREDES INTERNAS, E = 5MM, SEM TALISCAS. AF_03/2024 | SINAPI | M2 | 360,04 | R$ 22,72 | |

Este documento encontra-se registrado no Conselho Regional de Engenharia e Agronomia do Estado do Maranhão, vinculado à Certidão nº 940539/2025, em 17/11/2025 emitida

Certidão nº 940539/2025
18/11/2025, 09:21
Chave de Impressão: 937ww
O documento neste ato registrado foi emitido em 17/11/2025 e contém 6 folhas

Prefeitura Municipal de Nova Colinas-MA
Folha 000838
Assinatura

PRESIDENTE DUTRA
PREFEITURA

**ESTADO DO MARANHÃO**
**PREFEITURA MUNICIPAL DE PRESIDENTE DUTRA - MA**
**CNPJ: 06.138.366/0001-08**
Avenida Adir Leda, s/n - Bairro Tarumã - Presidente Dutra/MA. CEP: 65760 – 000, Brasil.

## PLANILHA DE QUANTIDADES

**OBRA:** CONTRATAÇÃO DE EMPRESA ESPECIALIZADA PARA CONSTRUÇÃO DE UMA ESCOLA NO POVOADO MIRANORTE, NA ZONA RURAL DO MUNICÍPIO DE PRESIDENTE DUTRA - MA.

**RESPONSÁVEL TÉCNICO:** Jonas Lima Silva
**RNP:** 191981.1184 **Registro:** 124934MA
**TÍTULO PROFISSIONAL:** ENGENHEIRO CIVIL

**LOCAL:** Presidente Dutra - MA.

**CONTRATO Nº** 290403/2025

**EMPRESA CONTRATADA:** CONSTRUTORA VITÓRIA - PROJETOS, ASSESSORIA E SERVIÇOS LTDA

**PROC. ADMIN. Nº** 070125003/2025

**ART OBRA / SERVIÇO Nº** MA20250918599

| ITEM | CÓDIGO | DESCRIÇÃO | FONTE | UND | QUANTIDADE | PREÇO UNITÁRIO R$ | PREÇO TOTAL R$ |
|---|---|---|---|---|---|---|---|
| 9.5 | 87273 | REVESTIMENTO CERÂMICO PARA PAREDES INTERNAS COM PLACAS TIPO ESMALTADA DE DIMENSÕES 33X45 CM APLICADAS NA ALTURA INTEIRA DAS PAREDES. AF_02/2023_PE | SINAPI | M2 | 100,00 | R$ 60,78 | |
| 9.6 | 96113 | FORRO EM PLACAS DE GESSO, PARA AMBIENTES COMERCIAIS. AF_05/2023_PS | SINAPI | M2 | 264,00 | R$ 49,76 | |
| 10 | SISTEMAS DE PISOS | | | | | | |
| 10.1 | PAVIMENTAÇÃO INTERNA | | | | | | |
| 10.1.1 | 101747 | PISO EM CONCRETO 20 MPA PREPARO MECÂNICO, ESPESSURA 7CM. AF_09/2020 | SINAPI | M2 | 400,00 | R$ 57,86 | |
| 10.1.2 | 87258 | REVESTIMENTO CERÂMICO PARA PISO COM PLACAS TIPO ESMALTADA DE DIMENSÕES 60X60 CM APLICADA EM AMBIENTES DE ÁREA ENTRE 5 M2 E 10 M2. AF_02/2023_PE | SINAPI | M2 | 308,00 | R$ 81,99 | |
| 11 | PINTURAS E ACABAMENTOS | | | | | | |
| 11.1 | 96132 | APLICAÇÃO MANUAL DE MASSA ACRÍLICA EM PANOS DE FACHADA SEM PRESENÇA DE VÃOS, DE EDIFÍCIOS DE MÚLTIPLOS PAVIMENTOS, DUAS DEMÃOS. AF_03/2024 | SINAPI | M2 | 1.350,00 | R$ 15,13 | |
| 11.2 | 88415 | APLICAÇÃO MANUAL DE FUNDO SELADOR ACRÍLICO EM PAREDES EXTERNAS DE CASAS. AF_03/2024 | SINAPI | M2 | 1.350,00 | R$ 4,13 | |
| 11.3 | 88489 | PINTURA LÁTEX ACRÍLICA PREMIUM, APLICAÇÃO MANUAL EM PAREDES, DUAS DEMÃOS. AF_04/2023 | SINAPI | M2 | 1.350,00 | R$ 12,50 | |
| 11.4 | 88486 | APLICAÇÃO MANUAL DE PINTURA COM TINTA LÁTEX PVA EM TETO, DUAS DEMÃOS. AF_06/2014 | SINAPI | M2 | 264,00 | R$ 11,61 | |
| 11.5 | 95498 | PINTURA ESMALTE BRILHANTE (2 DEMAOS) SOBRE SUPERFICIE METALICA, INCLUSIVE PROTECAO COM ZARCAO (1 DEMAO) | SINAPI | M2 | 308,00 | R$ 56,83 | |
| 12 | INSTALAÇÃO HIDRÁULICA | | | | | | |
| 12.1 | TUBULAÇÕES E CONEXÕES DE PVC | | | | | | |
| 12.1.1 | 89401 | TUBO, PVC, SOLDÁVEL, DE 20MM, INSTALADO EM RAMAL DE DISTRIBUIÇÃO DE ÁGUA - FORNECIMENTO E INSTALAÇÃO. AF_06/2022 | SINAPI | M | 240,00 | R$ 10,58 | |
| 12.1.2 | 89356 | JOELHO 90 GRAUS, PVC, SOLDÁVEL, DN 20MM, INSTALADO EM RAMAL OU SUB-RAMAL DE ÁGUA - FORNECIMENTO E INSTALAÇÃO. AF_06/2022 | SINAPI | UN | 20,00 | R$ 6,82 | |
| 12.1.3 | 89438 | TE, PVC, SOLDÁVEL, DN 20MM, INSTALADO EM RAMAL DE DISTRIBUIÇÃO DE ÁGUA - FORNECIMENTO E INSTALAÇÃO. AF_06/2022 | SINAPI | UN | 5,00 | R$ 10,87 | |
| 12.2 | REGISTROS E OUTROS | | | | | | |
| 12.2.1 | 94497 | REGISTRO DE GAVETA BRUTO, LATÃO, ROSCÁVEL, 1 1/2" - FORNECIMENTO E INSTALAÇÃO. AF_06/2021 | SINAPI | UN | 4,00 | R$ 53,48 | |
| 12.2.2 | 94797 | TORNEIRA DE BOIA PARA CAIXA D'ÁGUA, ROSCÁVEL, 1" - FORNECIMENTO E INSTALAÇÃO. AF_06/2021 | SINAPI | UN | 1,00 | R$ 51,72 | |
| 13 | INSTALAÇÃO SANITÁRIA | | | | | | |
| 13.1 | TUBULAÇÕES E CONEXÕES DE PVC | | | | | | |
| 13.1.1 | 86712 | TUBO PVC, SERIE NORMAL, ESGOTO PREDIAL, DN 50 MM, FORNECIDO E INSTALADO EM RAMAL DE DESCARGA OU RAMAL DE ESGOTO SANITÁRIO. AF_08/2022 | SINAPI | M | 120,00 | R$ 25,55 | |
| 13.1.2 | 86714 | TUBO PVC, SERIE NORMAL, ESGOTO PREDIAL DN 100 MM, FORNECIDO E INSTALADO EM RAMAL DE DESCARGA OU RAMAL DE ESGOTO SANITÁRIO. AF_08/2022 | SINAPI | M | 120,00 | R$ 35,61 | |
| 13.1.3 | 89746 | JOELHO 45 GRAUS, PVC, SERIE NORMAL, ESGOTO PREDIAL, DN 100 MM, JUNTA ELÁSTICA, FORNECIDO E INSTALADO EM RAMAL DE DESCARGA OU RAMAL DE ESGOTO SANITÁRIO. AF_08/2022 | SINAPI | UN | 5,00 | R$ 22,54 | |
| 13.1.4 | 89890 | JUNÇÃO SIMPLES, PVC, SERIE R, ÁGUA PLUVIAL, DN 100 X 100 MM, JUNTA ELÁSTICA, FORNECIDO E INSTALADO EM CONDUTORES VERTICAIS DE ÁGUAS PLUVIAIS. AF_06/2022 | SINAPI | UN | 3,00 | R$ 80,86 | |
| 13.2 | CAIXAS E ACESSÓRIOS | | | | | | |
| 13.2.1 | 89482 | CAIXA SIFONADA, PVC, DN 100 X 100 X 50 MM, FORNECIDA E INSTALADA EM RAMAIS DE ENCAMINHAMENTO DE ÁGUA PLUVIAL. AF_06/2022 | SINAPI | UN | 1,00 | R$ 30,93 | |
| 13.2.2 | 98105 | CAIXA DE GORDURA DUPLA (CAPACIDADE: 128 L), RETANGULAR, EM ALVENARIA COM TIJOLOS CERÂMICOS MACIÇOS, DIMENSÕES INTERNAS = 0,4X0,7 M, ALTURA INTERNA = 0,8 M. AF_12/2020 | SINAPI | UN | 1,00 | R$ 586,24 | |
| 13.2.3 | 97900 | CAIXA ENTERRADA HIDRÁULICA RETANGULAR EM ALVENARIA COM TIJOLOS CERÂMICOS MACIÇOS, DIMENSÕES INTERNAS: 0,6X0,6X0,6 M PARA REDE DE ESGOTO. AF_12/2020 | SINAPI | UN | 1,00 | R$ 849,85 | |
| 13.2.4 | 89710 | RALO SECO, PVC, DN 100 X 40 MM, JUNTA SOLDÁVEL, FORNECIDO E INSTALADO EM RAMAL DE DESCARGA OU EM RAMAL DE ESGOTO SANITÁRIO. AF_08/2022 | SINAPI | UN | 4,00 | R$ 16,45 | |
| 13.2.5 | 98098 | SUMIDOURO RETANGULAR, EM ALVENARIA COM BLOCOS DE CONCRETO, DIMENSÕES INTERNAS: 1,0 X 3,0 X H=3,0 M, ÁREA DE INFILTRAÇÃO: 25 M² (PARA 10 CONTRIBUINTES). AF_12/2020 | SINAPI | UN | 1,00 | R$ 4.393,08 | |

Este documento encontra-se registrado no Conselho Regional de Engenharia e Agronomia do Estado do Maranhão, vinculado à Certidão nº 940539/2025, em 17/11/2025 emitida

Certidão nº 940539/2025
18/11/2025, 09:21
Chave de Impressão: 937ww
O documento neste ato registrado foi emitido em 17/11/2025 e contém 6 folhas

Prefeitura Mun. de Nova Colinas-MA
Folha 000839
Assinatura

PRESIDENTE DUTRA
PREFEITURA

**ESTADO DO MARANHÃO**
**PREFEITURA MUNICIPAL DE PRESIDENTE DUTRA - MA**
**CNPJ: 06.138.366/0001-08**
Avenida Adir Leda, s/n - Bairro Tarumã - Presidente Dutra/MA. CEP: 65760 – 000, Brasil.

## PLANILHA DE QUANTIDADES

**OBRA:** CONTRATAÇÃO DE EMPRESA ESPECIALIZADA PARA CONSTRUÇÃO DE UMA ESCOLA NO POVOADO MIRANORTE, NA ZONA RURAL DO MUNICÍPIO DE PRESIDENTE DUTRA - MA.

**RESPONSÁVEL TÉCNICO:** Jonas Lima Silva
**RNP:** 1919811184 **Registro:** 124934MA
**TÍTULO PROFISSIONAL:** ENGENHEIRO CIVIL

**LOCAL:** Presidente Dutra - MA.

**CONTRATO Nº** 290403/2025

**EMPRESA CONTRATADA:** CONSTRUTORA VITÓRIA - PROJETOS, ASSESSORIA E SERVIÇOS LTDA

**PROC. ADMIN. Nº** 07012500003/2025

**ART OBRA / SERVIÇO Nº** MA20250918599

| ITEM | CÓDIGO | DESCRIÇÃO | FONTE | UNID | QUANTIDADE | PREÇO UNITÁRIO R$ | PREÇO TOTAL R$ |
|---|---|---|---|---|---|---|---|
| 13.2.6 | 98056 | TANQUE SÉPTICO RETANGULAR, EM ALVENARIA COM TIJOLOS CERÂMICOS MACIÇOS, DIMENSÕES INTERNAS: 1,4 X 3,2 X H=1,8 M, VOLUME ÚTIL: 5272 L (PARA 32 CONTRIBUINTES). AF_12/2020 | SINAPI | UN | 1,00 | R$ 8.302,48 | |
| 14 | LOUÇAS, ACESSÓRIOS E METAIS | | | | | | |
| 14.1 | 100876 | VASO SANITÁRIO SIFONADO COM CAIXA ACOPLADA, LOUÇA BRANCA - PADRÃO ALTO - FORNECIMENTO E INSTALAÇÃO. AF_01/2020 | SINAPI | UN | 3,00 | R$ 475,30 | |
| 14.2 | 86901 | CUBA DE EMBUTIR OVAL EM LOUÇA BRANCA, 35 X 50CM OU EQUIVALENTE - FORNECIMENTO E INSTALAÇÃO. AF_01/2020 | SINAPI | UN | 1,00 | R$ 117,02 | |
| 14.3 | 86904 | LAVATÓRIO LOUÇA BRANCA SUSPENSO, 29,5 X 39CM OU EQUIVALENTE, PADRÃO POPULAR - FORNECIMENTO E INSTALAÇÃO. AF_01/2020 | SINAPI | UN | 2,00 | R$ 105,98 | |
| 14.4 | 86919 | TANQUE DE LOUÇA BRANCA COM COLUNA, 30L OU EQUIVALENTE, INCLUSO SIFÃO FLEXÍVEL EM PVC, VÁLVULA METÁLICA E TORNEIRA DE METAL CROMADO PADRÃO MÉDIO - FORNECIMENTO E INSTALAÇÃO. AF_01/2020 | SINAPI | UN | 3,00 | R$ 670,75 | |
| 14.5 | C1151 | DUCHA PVC CROMADO (INSTALADO) | SEINFRA | UN | 2,00 | R$ 61,36 | |
| 14.6 | 86909 | TORNEIRA CROMADA TUBO MÓVEL, DE MESA, 1/2" OU 3/4", PARA PIA DE COZINHA, PADRÃO ALTO - FORNECIMENTO E INSTALAÇÃO. AF_01/2020 | SINAPI | UN | 1,00 | R$ 114,71 | |
| 14.7 | 86914 | TORNEIRA CROMADA 1/2" OU 3/4" PARA TANQUE, PADRÃO MÉDIO - FORNECIMENTO E INSTALAÇÃO. AF_01/2020 | SINAPI | UN | 1,00 | R$ 87,17 | |
| 14.8 | 86906 | TORNEIRA CROMADA DE MESA, 1/2" OU 3/4", PARA LAVATÓRIO, PADRÃO POPULAR - FORNECIMENTO E INSTALAÇÃO. AF_01/2020 | SINAPI | UN | 2,00 | R$ 66,06 | |
| 14.9 | 86910 | TORNEIRA CROMADA TUBO MÓVEL, DE PAREDE, 1/2" OU 3/4", PARA PIA DE COZINHA, PADRÃO MÉDIO - FORNECIMENTO E INSTALAÇÃO. AF_01/2020 | SINAPI | UN | 1,00 | R$ 112,25 | |
| 14.10 | 95544 | PAPELEIRA DE PAREDE EM METAL CROMADO SEM TAMPA, INCLUSO FIXAÇÃO. AF_01/2020 | SINAPI | UN | 2,00 | R$ 53,68 | |
| 14.11 | 95547 | SABONETEIRA PLASTICA TIPO DISPENSER PARA SABONETE LIQUIDO COM RESERVATORIO 800 A 1500 ML, INCLUSO FIXAÇÃO. AF_01/2020 | SINAPI | UN | 2,00 | R$ 76,88 | |
| 14.12 | 95547 | SABONETEIRA PLASTICA TIPO DISPENSER PARA SABONETE LIQUIDO COM RESERVATORIO 800 A 1500 ML, INCLUSO FIXAÇÃO. AF_01/2020 | SINAPI | UN | 2,00 | R$ 76,88 | |
| 14.13 | 100868 | BARRA DE APOIO RETA, EM ACO INOX POLIDO, COMPRIMENTO 80 CM, FIXADA NA PAREDE - FORNECIMENTO E INSTALAÇÃO. AF_01/2020 | SINAPI | UN | 4,00 | R$ 239,76 | |
| 14.14 | 100864 | BARRA DE APOIO EM "L", EM ACO INOX POLIDO 80 X 80 CM, FIXADA NA PAREDE - FORNECIMENTO E INSTALACAO. AF_01/2020 | SINAPI | UN | 2,00 | R$ 457,46 | |
| 15 | INSTALAÇÃO ELÉTRICA - 220V | | | | | | |
| 15.1 | CENTRO DE DISTRIBUIÇÃO | | | | | | |
| 15.1.1 | 101875 | QUADRO DE DISTRIBUIÇÃO DE ENERGIA EM CHAPA DE AÇO GALVANIZADO, DE EMBUTIR, COM BARRAMENTO TRIFÁSICO, PARA 12 DISJUNTORES DIN 100A - FORNECIMENTO E INSTALAÇÃO. AF_10/2020 | SINAPI | UN | 1,00 | R$ 228,16 | |
| 15.1.2 | 101938 | CAIXA DE PROTEÇÃO PARA MEDIDOR MONOFÁSICO DE EMBUTIR - FORNECIMENTO E INSTALAÇÃO. AF_10/2020 | SINAPI | UN | 1,00 | R$ 96,60 | |
| 15.1.3 | 93653 | DISJUNTOR MONOPOLAR TIPO DIN, CORRENTE NOMINAL DE 10A - FORNECIMENTO E INSTALAÇÃO. AF_10/2020 | SINAPI | UN | 3,00 | R$ 7,89 | |
| 15.1.4 | 93654 | DISJUNTOR MONOPOLAR TIPO DIN, CORRENTE NOMINAL DE 16A - FORNECIMENTO E INSTALAÇÃO. AF_10/2020 | SINAPI | UN | 6,00 | R$ 8,72 | |
| 15.1.5 | 93663 | DISJUNTOR BIPOLAR TIPO DIN, CORRENTE NOMINAL DE 25A - FORNECIMENTO E INSTALAÇÃO. AF_10/2020 | SINAPI | UN | 3,00 | R$ 38,83 | |
| 15.1.6 | C4530 | DISJUNTOR DIFERENCIAL DR-16A - 40A, 30mA | SEINFRA | UN | 3,00 | R$ 119,56 | |
| 15.1.7 | C4562 | DISPOSITIVO DE PROTEÇÃO CONTRA SURTOS DE TENSÃO - DPS | SEINFRA | UN | 3,00 | R$ 79,76 | |
| 15.2 | ELETRODUTOS E ACESSÓRIOS | | | | | | |
| 15.2.1 | 91836 | ELETRODUTO FLEXÍVEL CORRUGADO, PVC, DN 32 MM (1"), PARA CIRCUITOS TERMINAIS, INSTALADO EM FORRO - FORNECIMENTO E INSTALAÇÃO. AF_03/2023_PA | SINAPI | M | 800,00 | R$ 21,36 | |
| 15.2.2 | 91943 | CAIXA RETANGULAR 4" X 4" MÉDIA (1,30 M DO PISO), PVC, INSTALADA EM PAREDE - FORNECIMENTO E INSTALAÇÃO. AF_03/2023 | SINAPI | UN | 100,00 | R$ 24,44 | |
| 15.3 | CABOS E FIOS CONDUTORES | | | | | | |
| 15.3.1 | 91926 | CABO DE COBRE FLEXÍVEL ISOLADO, 2,5 MM², ANTI-CHAMA 450/750 V, PARA CIRCUITOS TERMINAIS - FORNECIMENTO E INSTALAÇÃO. AF_03/2023 | SINAPI | M | 1.000,00 | R$ 3,80 | |
| 15.3.2 | 91928 | CABO DE COBRE FLEXÍVEL ISOLADO, 4 MM², ANTI-CHAMA 450/750 V, PARA CIRCUITOS TERMINAIS - FORNECIMENTO E INSTALAÇÃO. AF_03/2023 | SINAPI | M | 1.750,00 | R$ 5,68 | |
| 15.3.3 | 91933 | CABO DE COBRE FLEXÍVEL ISOLADO, 10 MM², ANTI-CHAMA 0,6/1,0 KV, PARA CIRCUITOS TERMINAIS - FORNECIMENTO E INSTALAÇÃO. AF_03/2023 | SINAPI | M | 200,00 | R$ 13,11 | |
| 15.4 | ILUMINAÇÃO, TOMADAS E INTERRUPTORES | | | | | | |

Este documento encontra-se registrado no Conselho Regional de Engenharia e Agronomia do Estado do Maranhão, vinculado à Certidão nº 940539/2025, emitida em 17/11/2025

Certidão nº 940539/2025
18/11/2025, 09:21
Chave de Impressão: 937ww
O documento neste ato registrado foi emitido em 17/11/2025 e contém 6 folhas

Prefeitura Mun. de Nova Colinas MA
Assinatura

PRESIDENTE DUTRA
PREFEITURA

**ESTADO DO MARANHÃO**
**PREFEITURA MUNICIPAL DE PRESIDENTE DUTRA - MA**
**CNPJ: 06.138.366/0001-08**
Avenida Adir Leda, s/n - Bairro Tarumã - Presidente Dutra/MA. CEP: 65760 – 000, Brasil.

## PLANILHA DE QUANTIDADES

**OBRA:** CONTRATAÇÃO DE EMPRESA ESPECIALIZADA PARA CONSTRUÇÃO DE UMA ESCOLA NO POVOADO MIRANORTE, NA ZONA RURAL DO MUNICÍPIO DE PRESIDENTE DUTRA - MA.

**RESPONSÁVEL TÉCNICO:** Jonas Lima Silva
**RNP:** 1919811184 **Registro:** 124934MA
**TÍTULO PROFISSIONAL:** ENGENHEIRO CIVIL

**LOCAL:** Presidente Dutra - MA.

**CONTRATO Nº** 290403/2025
**PROC. ADMIN.** Nº 07012500/2025

**EMPRESA CONTRATADA:** CONSTRUTORA VITÓRIA - PROJETOS, ASSESSORIA E SERVIÇOS LTDA
**ART OBRA / SERVIÇO Nº** MA20250918599

| ITEM | CÓDIGO | DESCRIÇÃO | FONTE | UND | QUANTIDADE | PREÇO UNITÁRIO R$ | PREÇO TOTAL R$ |
|---|---|---|---|---|---|---|---|
| 15.4.1 | 93145 | PONTO DE ILUMINAÇÃO E TOMADA, RESIDENCIAL, INCLUINDO INTERRUPTOR SIMPLES E TOMADA 10A/250V, CAIXA ELÉTRICA, ELETRODUTO, CABO, RASGO, QUEBRA E CHUMBAMENTO (EXCLUINDO LUMINÁRIA E LÂMPADA). AF_01/2016 | SINAPI | UN | 30,00 | R$ 256,77 | |
| 15.4.2 | 512971 | Luminária Painel Led embutir 18w quadrada, 6000k da C-light ou similar - Rev01_11/2021 | ORSE | un | 35,00 | R$ 70,90 | |
| 16 | SERVIÇOS COMPLEMENTARES | | | | | | |
| 16.1 | GERAL | | | | | | |
| 16.1.1 | C4088 | BANCADA DE GRANITO CINZA E=2cm | SEINFRA | M2 | 14,00 | R$ 304,63 | |
| 17 | SERVIÇOS FINAIS | | | | | | |
| 17.1 | 99803 | LIMPEZA DE PISO CERÂMICO OU PORCELANATO COM PANO ÚMIDO. AF_04/2019 | SINAPI | M2 | 300,00 | R$ 2,88 | |
| | | | | | | VALOR BDI TOTAL: | |
| | | | | | | VALOR ORÇAMENTO: | |
| | | | | | | VALOR TOTAL: | |

**Presidente Dutra- MA, 10 de novembro de 2025.**

**REPRESENTANTE DA CONTRATANTE:**

DIEGO MOTA BELÉM
Secretário de Educação
Mat: 165065

**SECRETÁRIO MUNICIPAL DE EDUCAÇÃO:**
DIEGO MOTA BELÉM
**CPF:** 001.769.258-05
**PREFEITURA MUNICIPAL DE PRESIDENTE DUTRA**
**CNPJ: 06.138.366/0001-08**

**RESPONSÁVEL TÉCNICO FISCAL:**

**ENGENHEIRO CIVIL:** CELIO ROBERTO LIMA SERENO
**CREA:** 110668800-7
**CPF:** 252.615.683-15

Este documento encontra-se registrado no Conselho Regional de Engenharia e Agronomia do Estado do Maranhão, vinculado à Certidão nº 940539/2025, em 17/11/2025 emitida

Certidão nº 940539/2025
18/11/2025, 09:21
Chave de Impressão: 937ww
O documento neste ato registrado foi emitido em 17/11/2025 e contém 6 folhas

Certidão de Acervo Técnico - CAT
Resolução Nº 1025 de 30 de Outubro de 2009
Resolução Nº 218 de 29 de Junho de 1973

**CREA-MA**

CAT COM REGISTRO DE ATESTADO
936982/2025
Atividade concluída

**Conselho Regional de Engenharia e Agronomia do Estado do Maranhão**

CERTIFICAMOS, para os devidos fins, que consta em nossos arquivos o registro de Acervo referente a(s) Anotação(ões) de Responsabilidade(s) Técnica(s) - ARTs, constante(s) da Presente CERTIDÃO, tendo sido comprovada a execução e conclusão da(s) obra(s) e/ou serviço(s) indicado(s) conforme descrição(ões) abaixo.

Profissional: **JONAS LIMA SILVA**
Registro: **124934MA** RNP: **1919811184**
Título profissional: ENGENHEIRO CIVIL

Número da ART: **MA20250870243** Tipo de ART: OBRA / SERVIÇO Registrada em: 21/01/2025 Baixada em: 15/09/2025
Forma de registro: INICIAL Participação técnica: INDIVIDUAL
Empresa contratada: **CONSTRUTORA VITÓRIA – PROJETOS, ASSESSORIA E SERVIÇOS LTDA**

Contratante: **E R GOMES DE SOUZA LTDA** CPF/CNPJ: **50.341.182/0001-32**
Endereço do contratante: RUA Almir Assis Nº: 913
Complemento: Bairro: Centro
Cidade: GONÇALVES DIAS UF: MA CEP: 65775000
Contrato: 0221/2025 - F. E. Celebrado em: 21/01/2025
Valor do contrato: R$ 965.997,07 Tipo de contratante: Pessoa Jurídica de Direito Privado
Ação institucional: Outros
Endereço da obra/serviço: RODOVIA MA 256 Nº: S/N
Complemento: FAZENDA ELESBÃO II, POVOADO TRECHO I. Bairro: ZONA RURAL
Cidade: GONÇALVES DIAS UF: MA CEP: 65775000
Coordenadas Geográficas: -5.195723, -44.283553
Data de início: 22/01/2025 Conclusão efetiva: 20/06/2025
Finalidade: Infraestrutura
Proprietário: E R GOMES DE SOUZA LTDA CPF/CNPJ: 50.341.182/0001-32

Atividade Técnica: **16 - Execução** GEOTECNIA E GEOLOGIA DA ENGENHARIA > OBRAS DE TERRA > DE OBRAS DE TERRA > #3.3.1.8 - LIMPEZA DE TERRENO 49 - Execução de obra 23520.00 metro quadrado; **16 - Execução** AGRIMENSURA > TERRAPLENAGEM > #36.10.1 - DE VOLUME/ÁREA DE CORTES - TERRAPLENAGEM 49 - Execução de obra 44000.00 metro cúbico; **16 - Execução** AGRIMENSURA > TERRAPLENAGEM > #36.10.3 - DE VOLUME/ÁREA DE ESCAVAÇÃO - TERRAPLENAGEM 49 - Execução de obra 32656.00 metro cúbico; **16 - Execução** AGRIMENSURA > TERRAPLENAGEM > #36.10.5 - DE COMPACTAÇÃO - TERRAPLENAGEM 49 - Execução de obra 14112.00 metro cúbico; **16 - Execução** AGRIMENSURA > TERRAPLENAGEM > #36.10.8 - DE TRANSPORTE - TERRAPLENAGEM 49 - Execução de obra 32656.00 metro cúbico; **16 - Execução** OBRAS HIDRÁULICAS E RECURSOS HÍDRICOS > SISTEMAS DE DRENAGEM PARA OBRAS CIVIS > DE SISTEMAS DE DRENAGEM PARA OBRAS CIVIS > #5.3.1.1 - BOCA DE LOBO 49 - Execução de obra 54.00 metro;

**Observações**

RECUPERAÇÃO DE ESTRADA VICINAL NA FAZENDA ELESBÃO II, MA 156, SN, POVOADO TRECHO I, ZONA RURAL DO MUNICIPIO DE GONÇALVES DIAS - MA.

**Informações Complementares**

CERTIFICAMOS, finalmente, que se encontra vinculado à presente Certidão de Acervo Técnico – CAT, o atestado contendo 2 folha(s), expedido pelo contratante da obra/serviço, a quem cabe a responsabilidade pela veracidade e exatidão das informações nele constantes.

**Certidão de Acervo Técnico nº 936982/2025**
**19/09/2025, 11:08**
**ZWDC2**

A Certidão de Acervo Técnico (CAT) à qual o atestado está vinculado constituirá prova da capacidade técnico-profissional da pessoa jurídica somente se o responsável técnico indicado estiver ou venha a ser integrado ao seu quadro técnico por meio de declaração entregue no momento da habilitação ou da entrega das propostas.

Certificamos que se encontra vinculado à presente CAT o atestado apresentado em cumprimento à Lei nº 8.666/93, expedido pela pessoa jurídica contratante, a quem cabe a responsabilidade pela veracidade e exatidão das informações nele constantes. É de responsabilidade deste Conselho a verificação da atividade profissional em conformidade com a Lei nº 5.194/66 e Resoluções do Conselho Federal de Engenharia e Agronomia - CONFEA.

Esta certidão perderá a validade, caso ocorra qualquer alteração posterior dos elementos cadastrais nela contidos.

Fica(m) Excluído(s), no entanto, o(s) serviço(s) cujas atribuições não competem ao(s) profissional(is) em questão.

A autenticidade desta Certidão pode ser verificada em: https://crea-ma.sitac.com.br/publico/, com a chave: ZWDC2

Prefeitura Mun. de Nova Colinas-MA
000842
Visto
Assinatura

GOMES DE SOUZA
CONSTRUTORA

**ESTADO DO MARANHÃO**
**R GOMES DE SOUZA LTDA**
**CNPJ 50.341.182/0001-32**
**Rua Almir Assis, nº 913, Centro, Gonçalves Dias/MA, CEP: 65.775-000**

# ATESTADO DE CAPACIDADE TÉCNICA

ATESTO PARA OS DEVIDOS FINS E A QUEM POSSA INTERESSAR, QUE FORAM PRESTADOS, COM BOM DESEMPENHO E NADA TENHO QUE DESABONE A CONDUTA DO PRESTADOR DE SERVIÇOS PRESCRITOS A BAIXO E COM AS SEGUINTES CARACTERISTICAS ABAIXO:

| **DADOS DA OBRA/SERVIÇO** | |
|---|---|
| PROCESSO ADMINISTRATIVO | * |
| CONTRATO N° | 0221/2025 - F. E. |
| LOCAL DE REALIZAÇÃO | RODOVIA MA 256, S/N, FAZENDA ELESBÃO II, POVOADO TRECHO I, ZONA RURAL, CEP: 65775000, GONÇALVES DIAS – MA, Coordenadas Geográficas:-5.195723, -44.283553. |
| PERIODO DE EXECUÇÃO/PRAZO CONTRATUAL | 22/01/2025À 20/06/2025 |
| ART DE **EXECUÇÃO** DO ENG. CIVIL Nº: | **MA20250870243** |
| ART: DE **FISCALIZAÇÃO** Nº: | **MA20250962939** |
| **DADOS DO CONTRATANTE** | |
| NOME OU RAZÃO SOCIAL: | **E R GOMES DE SOUZA LTDA** |
| CNPJ: | **50.341.182/0001-32** |
| TIPO DE CONTRATANTE: | **Pessoa Jurídica de Direito Privado** |
| **DADOS DO PROPRIETÁRIO** | |
| NOME OU RAZÃO SOCIAL | **E R GOMES DE SOUZA LTDA.** |
| CNPJ | **50.341.182/0001-32** |
| **DADOS DO RESPONSÁVEL TÉCNICO** | |
| NOME: | **JONAS LIMA SILVA** |
| CPF | 056.974.693-06 |
| ENG. CIVIL. | **CREA Nº**:191981118-4 |
| **EMPRESA CONTRATADA** | |
| NOME OU RAZÃO SOCIAL: | CONSTRUTORA VITÓRIA - PROJETOS, ASSESSORIA E SERVIÇOS LTDA |
| CNPJ: | 34.590.954/0001-13 |
| RESPOSAVEL TÉCNICO DA EMPRESA: | **Eng. Civil:** Jonas Lima Silva<br>CREA MA N°: **191981118-4**<br>CPF: 056.974.693-06 |
| SÓCIO PROPRIETÁRIO DA EMPRESA | FRANCISCO BONFIM LIMA NETO<br>CPF: 605.303.353-79<br>RG: 038926932010-8 |

**DESCRIÇÃO DOS SERVIÇOS REALIZADOS**

**N° ART: MA20250870243**

CONTRATAÇÃO DE EMPRESA ESPECIALIZA PARA RECUPERAÇÃO DE ESTRADA VICINAL NA FAZENDA ELESBÃO II, MA 156, SN, POVOADO TRECHO I, ZONA RURAL DO MUNICIPIO DE GONÇALVES DIAS - MA.

**ABRANGENCIAS CONTRATUAIS:** OS SERVIÇOS FORAM EXECUTADOS DE MODO SATISFATÓRIO E SUAS QUANTIDADES ESTÃO DEMONSTRADAS NA PLANILHA DE QUANTIDADES EM ANEXO.

**INDENTIFICAÇÃO DO SIGNATÁRIO**

| **REPRESENTANTE DA CONTRATANTE:** | **RESPONSÁVEL TÉCNICO FISCAL:** |
|---|---|
| Documento assinado digitalmente<br>gov.br **ERCELINA RIOS GOMES DE SOUZA**<br>Data: 15/09/2025 15:11:53-0300<br>Verifique em https://validar.iti.gov.br | JEFFERSON SOARES PEIXOTO:60832734390<br>Assinado de forma digital por JEFFERSON SOARES PEIXOTO:60832734390<br>Dados: 2025.09.15 11:14:09 -03'00' |
| **EMPRESA: E R GOMES DE SOUZA LTDA**<br>**CNPJ: 50.341.182/0001-32**<br>**ERCELINA RIOS GOMES DE SOUZA**<br>**CPF: 019.034.523-33** | **ENGENHEIRO FISCAL**<br>**ENGENHEIRO CIVIL: JEFFERSON SOARES PEIXOTO**<br>**CPF: 608.327.343-90**<br>**CREA Nº: 111728236-8** |

**Gonçalves Dias/MA, 15 de setembro de 2025.**

**E R GOMES DE SOUZA LTDA – CNPJ 50.341.182/0001-32**
Rua Almir Assis, nº 913, Centro, em Gonçalves Dias - MA, CEP: 65.775-000
Fone: (99) 98155-5487 / email: mrcontabilidade@gmail.com

Este documento encontra-se registrado no Conselho Regional de Engenharia e Agronomia do Estado do Maranhão, vinculado à Certidão nº 936982/2025, em 19/09/2025 emitida

Certidão nº 936982/2025
19/09/2025, 11:11
Chave de Impressão: ZWDC2
O documento neste ato registrado foi emitido em 18/09/2025 e contém 2 folhas

Prefeitura Mun. de Novos Colinas-MA
000843
Assinatura

GOMES DE SOUZA
CONSTRUTORA

**ESTADO DO MARANHÃO**
**R GOMES DE SOUZA LTDA**
**CNPJ 50.341.182/0001-32**
**Rua Almir Assis, nº 913, Centro, Gonçalves Dias/MA, CEP: 65.775-000**

## PLANILHA DE QUANTIDADES

**OBRA: RECUPERAÇÃO DE ESTRADA VICINAL NA FAZENDA ELESBÃO II, MA 156, SN, POVOADO TRECHO I, ZONA RURAL DO MUNICIPIO DE GONÇALVES DIAS - MA.**
**Coordenadas Geográficas:-5.195723, -44.283553.**
**Local:** Gonçalves Dias - MA.

Tipo de contratante: **Pessoa Juridica de Direito Privado**
Contrato: **0221/2025 - F. E.**

**Responsável Técnico:** Jonas Lima Silva
**Título profissional:** Engenheiro Civil

**RNP:** 1919811184
**Registro:** 124934MA

| Orçamento Sintético | | | | | | |
|---|---|---|---|---|---|---|
| **Item** | **Código** | **Descrição** | **Und** | **Quant.** | **Valor Unit com BDI** | **Peso (%)** |
| **1** | | **SERVIÇOS PRELIMINARES** | | **1** | | |
| 1.1 | | MOBILIZAÇÃO E DESMOBILIZAÇÃO DE OBRA PARA RECUPERAÇÃO DE ESTRADAS | UN | 1 | | |
| 1.2 | | ADMINISTRAÇÃO LOCAL DA OBRA | MÊS | 5 | | |
| 1.3 | | FORNECIMENTO E INSTALAÇÃO DE PLACA DE OBRA COM CHAPA GALVANIZADA E ESTRUTURA DE MADEIRA. AF_03/2022_PS | m² | 6 | | |
| **2** | | **TERRAPLANAGEM E LIMPEZA LOCAL** | | **1** | | |
| 2.1 | | Reconformação da plataforma | m² | 326.321,40 | | |
| 2.2 | | Desmatamento, destocamento e limpeza de área com árvores de diâmetro até 0,15 m | m² | 95.342,52 | | |
| 2.3 | | Transporte com caminhão basculante com caçamba estanque com capacidade de 14 m³ - rodovia em leito natural | tkm | 16.352,85 | | |
| 2.4 | | Limpeza mecanizada da camada vegetal | m² | 23.520,00 | | |
| **3** | | **REVESTIMENTO PRIMÁRIO** | | **1** | | |
| 3.1 | | Escavação e carga de material de jazida com escavadeira hidráulica de 1,56 m³ | m³ | 32.656,00 | | |
| 3.2 | | Transporte com caminhão basculante com caçamba estanque com capacidade de 14 m³ - rodovia em leito natural | tkm | 522.452,62 | | |
| 3.3 | | REGULARIZAÇÃO E COMPACTAÇÃO DE SUBLEITO DE SOLO PREDOMINANTEMENTE ARENOSO, PARA OBRAS DE RECONSTRUÇÃO DE PAVIMENTOS. AF_09/2024 | m² | 255.488,85 | | |
| 3.4 | | Recomposição de revestimento primário com material de jazida - 100% PN | m³ | 63.462,52 | | |
| 3.5 | | Expurgo de jazida | m³ | 1.453,75 | | |
| **4** | | **OBRAS DE ARTE CORRENTE** | | **1** | | |
| 4.1 | | ESCAVAÇÃO CARGA TRANSP. 1-CAT ATÉ 200M | m³ | 632,52 | | |
| 4.2 | | CORPO DE BUEIRO SIMPLES TUBULAR D=100cm | M | 54 | | |
| 4.3 | | Boca de BSTC D = 1,00 m - esconsidade 0° - areia e brita comerciais - alas esconsas | un | 43 | | |
| 4.4 | | Reaterro e compactação com soquete vibratório | m³ | 201,43 | | |
| **5** | | **SERVIÇOS FINAIS** | | **1** | | |
| 5.1 | | Reparação de danos físicos ao meio ambiente | m² | 16.000 | | |
| | | | | | | |
| | | | | **Total sem BDI** | | |
| | | | | **Total do BDI** | | |
| | | | | **Total Geral** | | |

**Gonçalves Dias - MA, 15 de setembro de 2025.**

**REPRESENTANTE DA CONTRATANTE:**
Documento assinado digitalmente
gov.br
**ERCELINA RIOS GOMES DE SOUZA**
Data: 15/09/2025 14:27:35-0300
Verifique em https://validar.iti.gov.br

**EMPRESA:** E R GOMES DE SOUZA LTDA
**CNPJ:** 50.341.182/0001-32
**ERCELINA RIOS GOMES DE SOUZA**
**CPF: 019.034.523-33**

**RESPONSÁVEL TÉCNICO FISCAL:**
JEFFERSON SOARES PEIXOTO:60832734390
Assinado de forma digital por JEFFERSON SOARES PEIXOTO:60832734390
Dados: 2025.09.15 11:14:31 -03'00'

**ENGENHEIRO CIVIL:** JEFFERSON SOARES PEIXOTO
**RNP:** 1117282368 // **RESGISTRO:** 1117282368MA
**CPF:** 608.327.343-90
**ART:** MA20250962939

**E R GOMES DE SOUZA LTDA – CNPJ 50.341.182/0001-32**
Rua Almir Assis, nº 913, Centro, em Gonçalves Dias - MA, CEP: 65.775-000
Fone: (99) 98155-5487 / email: mrcontabilidade@gmail.com

Este documento encontra-se registrado no Conselho Regional de Engenharia e Agronomia do Estado do Maranhão, vinculado à Certidão nº 936982/2025, em 19/09/2025 emitida

Certidão nº 936982/2025
19/09/2025, 11:11
Chave de Impressão: ZWDC2
O documento neste ato registrado foi emitido em 18/09/2025 e contém 2 folhas

**Certidão de Acervo Técnico - CAT**
**Resolução Nº 1025 de 30 de Outubro de 2009**
**Resolução Nº 218 de 29 de Junho de 1973**

# CREA-MA

**CAT COM REGISTRO DE ATESTADO**

## 830920/2020

Atividade concluída

**Conselho Regional de Engenharia e Agronomia do Estado do Maranhão**

CERTIFICAMOS, em cumprimento ao disposto na Resolução nº 1.025, de 30 de outubro de 2009, do Confea, que consta dos assentamentos deste Conselho Regional de Engenharia e Agronomia do Estado do Maranhão - Crea-MA, o Acervo Técnico do profissional **PEDRO ANTONIO FLORENCIO CARDOSO** referente à(s) Anotação(ões) de Responsabilidade Técnica - ART abaixo discriminada(s):

Profissional: **PEDRO ANTONIO FLORENCIO CARDOSO**
Registro: **109366MA** RNP: **1917852770**
Título profissional: ENGENHEIRO CIVIL

Número da ART: **MA20190280162** Tipo de ART: OBRA / SERVIÇO Registrada em: 03/09/2019 Baixada em: 17/06/2020
Forma de registro: INICIAL Participação técnica: INDIVIDUAL
Empresa contratada: **CONSTRUTORA CARDOSO EIRELI-EPP**

Contratante: **PREFEITURA MUNICIPAL DE VITORINO FREIRE** CPF/CNPJ: **06.018.568/0001-16**
Endereço do contratante: AVENIDA WILSON BRANCO Nº: S/N
Complemento: Bairro: CENTRO
Cidade: VITORINO FREIRE UF: MA CEP: 65320000
Contrato: Nº 079/2019 Celebrado em: 29/07/2019
Valor do contrato: R$ 123.749,99 Tipo de contratantee: Pessoa Jurídica de Direito Público
Ação institucional: Outros
Endereço da obra/serviço: RUA RIO BRANCO Nº: S/N
Complemento: Bairro: COHAB
Cidade: VITORINO FREIRE UF: MA CEP: 65320000
Coordenadas Geográficas: -4.288739, -45.243396
Data de início: 01/08/2019 Conclusão efetiva: 01/12/2019
Finalidade: Saúde
Proprietário: PREFEITURA MUNICIPAL DE VITORINO FREIRE CPF/CNPJ: 06.018.568/0001-16

Atividade Técnica: **7 - EXECUÇÃO** #A0109 - EDIFICIOS DE ALVENARIA P/ FINS ESPECIAIS 53 - EXECUCAO 388.05 metro quadrado;

**Observações**

CONTRUÇÃO DE ACADEMIA DE SAUDE NA RUA RIO BRANCO S/N, BAIRRO COHAB, NO MUNICIPIO DE VITORINO FREIRE/MA.
CONFORME CONTRATO N° 079/2019

**Informações Complementares**

CERTIFICAMOS, finalmente, que se encontra vinculado à presente Certidão de Acervo Técnico – CAT, o atestado contendo 4 folha(s), expedido pelo contratante da obra/serviço, a quem cabe a responsabilidade pela veracidade e exatidão das informações nele constantes.

**Certidão de Acervo Técnico nº 830920/2020**
**06/07/2020, 08:48**
**6dBCZ**

A Certidão de Acervo Técnico (CAT) à qual o atestado está vinculado constituirá prova da capacidade técnico-profissional da pessoa jurídica somente se o responsável técnico indicado estiver ou venha a ser integrado ao seu quadro técnico por meio de declaração entregue no momento da habilitação ou da entrega das propostas.

Certificamos que se encontra vinculado à presente CAT o atestado apresentado em cumprimento à Lei nº 8.666/93, expedido pela pessoa jurídica contratante, a quem cabe a responsabilidade pela veracidade e exatidão das informações nele constantes. É de responsabilidade deste Conselho a verificação da atividade profissional em conformidade com a Lei nº 5.194/66 e Resoluções do Conselho Federal de Engenharia e Agronomia - CONFEA.

Esta certidão perderá a validade, caso ocorra qualquer alteração posterior dos elementos cadastrais nela contidos.

Fica(m) Excluído(s), no entanto, o(s) serviço(s) cujas atribuições não competem ao(s) profissional(is) em questão.

A autenticidade desta Certidão pode ser verificada em: https://crea-ma.sitac.com.br/publico/, com a chave: 6dBCZ

Prefeitura Mun. de Nova Colinas-MA
Fls: 00384
Assinatura



Prefeitura Municipal de
Vitorino Freire
Construindo uma nova história

**ESTADO DO MARANHÃO**
**PREFEITURA MUNICIPAL DE VITORINO FREIRE– MA**
**CNPJ. 06.018.568/0001-16**
**AV. WILSON BRANCO, S/N, CENTRO - CEP: 65320000**

# ATESTADO DE CAPACIDADE TÉCNICA

ATESTO PARA OS DEVIDOS FINS E A QUEM POSSA INTERESSAR, QUE FORAM PRESTADOS, COM BOM DESEPENHO E NADA TENHO QUE DESABONE A CONDUTA DO PRESTADOR DE SERVIÇOS PRESCRITOS A BAIXO E COM AS SEGUINTES CARACTERISTICAS ABAIXO:

| DADOS DA OBRA/SERVIÇO | |
|---|---|
| **PROCESSO ADMISTRATIVO** | Nº 079/2019 |
| **TOMADA DE PREÇOS** | Nº 03/2019 |
| **LOCAL DE REALIZAÇÃO** | VITORINO FREIRE |
| **PERIODO DE EXECUTADO/PRAZO CONTRATUAL** | 01/08/2019 Á 01/12/2019 |
| **DADOS DO CONTRATANTE** | |
| **NOME OU RAZÃO SOCIAL:** | PREFEITURA MUNICIPAL DE VITORINO FREIRE |
| **CNPJ:** | 06.018.568/0001-16 |
| **DADOS DO PROPRIETÁRIO** | |
| **NOME OU RAZÃO SOCIAL** | PREFEITURA MUNICIPAL DE VITORINO FREIRE |
| **CNPJ** | 06.018.568/0001-16 |
| **DADOS DO RESPONSÁVEL TÉCNICO** | |
| **NOME:** | PEDRO ANTÔNIO FLORÊNCIO CARDOSO |
| **CPF** | 061.695.063-26 |
| **ENG: CIVIL CREA Nº** | 1917852770 |
| **EMPRESA CONTRATADA** | |
| **NOME OU RAZÃO SOCIAL:** | CONSTRUTORA CARDOSO EIRELI-EPP |
| **CNPJ:** | 03.785.719/0001-73 |
| **RESPOSAVEL TECNICO DA EMPRESA:** | PEDRO ANTÔNIO FLORÊNCIO CARDOSO<br>CREA: 1917852770 |

**DESCRIÇÃO DOS SERVIÇOS REALIZADOS**

**N° ART: MA20190280162**

**OBRA:** CONSTRUÇÃO DE ACADEMIA DE SAÚDE NA RUA RIO BRANCO S/N, BAIRRO COHAB, MUNICÍPIO DE VITORINO FREIRE - MA

**ABRANGENCIAS CONTRATUAIS:** OS SERVIÇOS FORAM EXECUTADOS DE MODO SATISFATÓRIO E SUAS QUANTIDADES ESTÃO DEMONSTRADAS NA PLANILHA DE QUANTIDADES EM ANEXO.

**INDENTIFICAÇÃO DO SIGNATÁRIO**

| REPRESENTANTE DA CONTRATANTE: | RESPOSÁNVEL TÉCNICO: |
|---|---|
| Luanna M. Bringel Rezende<br>Prefeita Municipal de<br>Vitorino Freire<br>**LUANNA MARTINS BRINGEL REZENDE**<br>**PREFEITO MUNICIPAL**<br>**CPF: 017.027.223-09** | JOSÉ RAMIRES MECENAS<br>ENGENHEIRO CIVIL<br>CREA-MA 111793611-2<br>**JOSÉ RAMIRES DO VALE MECENAS**<br>**ENGENHEIRO CIVIL**<br>**CREA: 111793611-2** |

Vitorino Freire/MA, 03 de Junho de 2020.

**PREFEITURA MUNICIPAL DE VITORINO FREIRE – MA**
Av. Wilson Branco, S/N, CENTRO - CEP: 65320000
CNPJ. 06.018.568/0001-16

Este documento encontra-se registrado no Conselho Regional de Engenharia e Agronomia do Estado do Maranhão, vinculado à Certidão nº 830920/2020, 06/07/2020 emitida em

Certidão nº 830920/2020
23/08/2023, 16:54
Chave de Impressão: 6dBCZ
O documento neste ato registrado foi emitido em 03/07/2020 e contém 4 folhas

Prefeitura Mun. de Novo Colinas-MA
Fls:
Assinatura

Prefeitura Municipal de
Vitorino Freire
Construindo uma nova história

**ESTADO DO MARANHÃO**
**PREFEITURA MUNICIPAL DE VITORINO FREIRE– MA**
**CNPJ. 06.018.568/0001-16**
**AV. WILSON BRANCO, S/N, CENTRO - CEP: 65320000**

## PLANILHA DE QUANTIDADES

**OBRA:** CONSTRUÇÃO DE ACADEMIA DE SAÚDE
**LOCAL:** NA RUA RIO BRANCO S/N, BAIRRO COHAB, MUNICÍPIO DE VITORINO FREIRE - MA

| ITEM | DESCRIÇÃO | UND | QUANTIDADE |
|---|---|---|---|
| 1 | **SERVIÇOS INICIAIS** | | |
| 1.1 | AQUISIÇÃO E ASSENTAMENTO DE PLACA DA OBRA | M2 | 6,00 |
| 1.2 | LOCAÇÃO CONVÊNCIONAL DA OBRA | M | 85,70 |
| 2 | **ADMINISTRAÇÃO LOCAL** | | |
| 2.1 | ADMINISTRAÇÃO LOCAL | MÊS | 6,00 |
| 3 | **SERVIÇOS DE TERRAPLENAGEM** | | |
| 3.1 | LIMPEZA MANUAL DO TERRENO (C/ RASPAGEM SUPERFICIAL) | M2 | 388,05 |
| 3.2 | ESCAVAÇÃO E CARGA EM MATERIAL PARA ATERRO | M3 | 77,61 |
| 3.3 | TRANSPORTE LOCAL DE MATERIAL PARA ATERRO DMT =5KM | M3XKM | 97,01 |
| 3.4 | ESPALHAMENTO DE MATERIAL PARA ATERRO | M2 | 77,61 |
| 3.5 | COMPACTAÇÃO DE ATERRO A 100% DO PROCTOR NORMAL | M3 | 77,61 |
| 4 | **INFRAESTRUTURA E SUPERESTRUTURA** | | |
| 4.1 | ESCAVAÇÃO MANUAL DE VALAS EM TERRA ATÉ 2,00M | M3 | 15,98 |
| 4.2 | REATERRO MANUAL APILOADO COM SOQUETE | M3 | 0,44 |
| 4.3 | ALICERCE EM PEDRA ARGAMASSADA 1:4 CIMENTO E AREIA | M3 | 1,78 |
| 4.4 | BALDRAME EM PEDRA ARGAMASSADA 1:4 CIMENTO E AREIA | M3 | 1,78 |
| 4.5 | BLOCO DE CONCRETO ARMADO | M3 | 2,34 |
| 4.6 | CINTA INFERIOR DE CONCRETO ARMADO | M3 | 1,00 |
| 4.7 | CINTA SUPERIOR DE CONCRETO ARMADO | M3 | 1,00 |
| 4.8 | PILAR EM CONCRETO ARMADO | M3 | 2,38 |
| 4.9 | VIGA DE CONCRETO ARMADO | M3 | 1,35 |
| 5 | **ALVENARIA E PAINEIS** | | |
| 5.1 | ALVENARIA DE TIJOLO CERÂMICO 9X19X19 EM 1 VEZ; ASSENTAMENTO COM ARGAMASSA TRAÇO 1:2:8 (CIMENTO, CAL E AREIA) | M2 | 97,20 |
| 5.2 | FORRO EM RÉGUAS DE PVC, INCLUSIVE ESTRUTURA DE FIXAÇÃO | M2 | 7,40 |
| 6 | **COBERTURA** | | |
| 6.1 | TRAMA DE MADEIRA COMPOSTA POR RIPAS, CAIBROS E TERÇAS PARA TELHADOS DE ATÉ 2 ÁGUAS PARA TELHA CERÂMICA CAPA-CANAL, INCLUSO TRANSPORTE VERTICAL | M3 | 64,33 |
| 6.2 | TELHAMENTO COM TELHA CERÂMICA CAPA-CANAL, TIPO COLONIAL, COM ATÉ 2 ÁGUAS, INCLUSO TRANSPORTE VERTICAL | M2 | 64,33 |
| 6.3 | CUMEEIRA PARA TELHA CERÂMICA EMBOÇADA COM ARGAMASSA TRAÇO 1:2:9 (CIMENTO, CAL E AREIA) PARA TELHADOS COM ATÉ 2 ÁGUAS, INCLUSO TRANSPORTE VERTICAL | M | 1,85 |
| 6.4 | LAJE PRÉ-MOLDADA PARA PISO SOBRECARGA 250KG/M² E=12CM | M² | 7,20 |
| 6.5 | IMPERMEABILIZACAO COM PINTURA A BASE DE RESINA EPOXI ALCATRAO, UMA DEMAO. | M2 | 7,20 |

**PREFEITURA MUNICIPAL DE VITORINO FREIRE – MA**
Av. Wilson Branco, S/N, CENTRO - CEP: 65320000
CNPJ. 06.018.568/0001-16

Este documento encontra-se registrado no Conselho Regional de Engenharia e Agronomia do Estado do Maranhão, vinculado à Certidão nº 830920/2020, em 06/07/2020 emitida

Certidão nº 830920/2020
23/08/2023, 16:54
Chave de Impressão: 6dBCZ
O documento neste ato registrado foi emitido em 03/07/2020 e contém 4 folhas

Pref. Mun. de Nova Colinas-MA
Fls. 000847
Assinatura

Prefeitura Municipal de
Vitorino Freire
Construindo uma nova história

**ESTADO DO MARANHÃO**
**PREFEITURA MUNICIPAL DE VITORINO FREIRE– MA**
**CNPJ. 06.018.568/0001-16**
**AV. WILSON BRANCO, S/N, CENTRO - CEP: 65320000**

| | | | |
|---|---|---|---|
| **7** | **ESQUADRIAS** | | |
| 7.1 | KIT DE PORTA DE MADEIRA FRISADA, SEMI-OCA (LEVE OU MÉDIA), PADRÃO MÉDIO 80X210CM, ESPESSURA DE 3,5CM. INCLUSO: DOBRADIÇAS, MONTAGEM E INSTALAÇÃO DO BATENTE | UN | 1,00 |
| 7.2 | KIT DE PORTA DE MADEIRA FRISADA, SEMI-OCA (LEVE OU MÉDIA), PADRÃO MÉDIO 90X210CM, ESPESSURA DE 3,5CM. INCLUSO: DOBRADIÇAS, MONTAGEM E INSTALAÇÃO DO BATENTE | UN | 2,00 |
| 7.3 | JANELA BASCULANTE DE ALUMÍNIO E VIDRO | M2 | 0,72 |
| **8** | **PISOS** | | |
| 8.1 | CONTRAPISO/LASTRO CONCRETO TRAÇO 1:4 (CIMENTO E AREIA) E=4CM | M2 | 305,05 |
| 8.2 | PISO INDUSTRIAL DE ALTA RESISTENCIA, ESPESSURA 8MM, INCLUSO JUNTAS DE DILATACAO PLASTICAS E POLIMENTO MECANIZADO | M2 | 150,00 |
| 8.3 | PISO CIMENTADO, TRAÇO 1:3 (CIMENTO E AREIA), ACABAMENTO LISO, ESPESSURA 3,0 CM, PREPARO MECÂNICO DA ARGAMASSA | M2 | 9,00 |
| 8.4 | EXECUÇÃO DE PASSEIO (CALÇADA) OU PISO DE CONCRETO COM CONCRETO MOLDADO IN LOCO, FEITO EM OBRA, ACABAMENTO CONVENCIONAL, ESPESSURA 8 CM, ARMADO | M2 | 119,55 |
| 8.5 | PISO CERÂMICO | M2 | 63,01 |
| 8.6 | PISO TÁTIL DIRECIONAL E/OU ALERTA, CONCRETO REJUNTADO, DIM 25X25X2,5 CM | M2 | 12,86 |
| **9** | **REVESTIMENTO** | | |
| 9.1 | CHAPISCO EM PAREDE COM ARGAMASSA TRAÇO 1:3 | M2 | 194,40 |
| 9.2 | EMBOÇO DE PAREDE COM ARGAMASSA TRAÇO 1:2:8, ESPESSURA 2CM | M2 | 50,82 |
| 9.3 | REBOCO ARGAMASSA TRAÇO 1:2:8, PREPARO MANUAL, APLICADA MANUALMENTE | M2 | 143,58 |
| 9.4 | REVESTIMENTO CERÂMICO PARA AMBIENTES DE ÁREAS MOLHADAS, MEIA PAREDE OU PAREDE INTEIRA, COM PLACAS TIPO GRÊS OU SEMI-GRÊS, DIMENSÕES 20X20 CM, | M2 | 50,82 |
| **11** | **INSTALAÇÕES HIDRAÚLICAS** | | |
| 11.1 | TUBO DE PVC SOLD. CLASSE ÁGUA C/ CONEXÕES 25 MM | M | 12,28 |
| 11.2 | TUBO DE PVC SOLD. CLASSE ÁGUA C/ CONEXÕES 32 MM | M | 6,40 |
| 11.3 | REGISTRO DE GAVETA 25 MM | UN | 2,00 |
| **12** | **INSTALAÇÕES SANITÁRIAS** | | |
| 12.1 | TUBO NORMAL C/ CONEXÕES 100 MM | M | 12,17 |
| 12.2 | TUBO NORMAL C/ CONEXÕES 50 MM | M | 4,01 |
| 12.3 | TUBO NORMAL C/ CONEXÕES 40 MM | M | 1,17 |
| 12.4 | RALO SECO DE PVC 100X40MM | UN | 2,00 |
| 12.5 | LAVATÓRIO DE LOUÇA BRANCA PEQUENO SEM COLUNA, COM TORNEIRA PARA LAVATÓRIO SIMPLES 1/2", SAÍDA COM VÁLVULA E SIFÃO EM PVC 1X1 1/2" | UN | 2,00 |
| 12.6 | CAIXA SINFONADA 150X1185X75 MM | UN | 2,00 |
| 12.7 | VASO SANITÁRIO DE LOUCA C/CAIXA ACOPLADA, C/TAMPA E ACESSÓRIOS | UN | 2,00 |
| 12.8 | CAIXA DE INSPEÇÃO EM CONCRETO PRÉ-MOLDADO DN 60CM COM TAMPA H= 60CM - FORNECIMENTO E INSTALACAO | UN | 2,00 |
| **13** | **INSTALAÇÕES ELÉTRICAS** | | |
| 13.1 | QUADRO DE DISTRIBUIÇAO ENERGIA EMBUTIDO COM 18 POSIÇOES | UN | 1,00 |
| 13.2 | CABO PIRASTIC ECOFLAM 450/750 V BWF ANTIFLAM 2,5 MM² | M | 200,10 |



Este documento encontra-se registrado no Conselho Regional de Engenharia e Agronomia do Estado do Maranhão, vinculado à Certidão nº 830920/2020, emitida em 06/07/2020

Certidão nº 830920/2020
23/08/2023, 16:54
Chave de Impressão: 6dBCZ
O documento neste ato registrado foi emitido em 03/07/2020 e contém 4 folhas

Prefeitura Mun. de Vitorino Freire - Fls: 000548 - Assinatura

Prefeitura Municipal de
Vitorino Freire
Construindo uma nova história

**ESTADO DO MARANHÃO**
**PREFEITURA MUNICIPAL DE VITORINO FREIRE– MA**
**CNPJ. 06.018.568/0001-16**
**AV. WILSON BRANCO, S/N, CENTRO - CEP: 65320000**

| | | | |
|---|---|---|---|
| 13.3 | ELETRODUTO PVC RÍGIDO SOLDÁVEL CLASSE B 25 MM (NBR 6150) | M | 52,12 |
| 13.4 | CAIXA DE PASSAGEM - 4X4" | UN | 5,00 |
| 13.5 | LUMINÁRIA FLUORESCENTE DE 2X20W | UN | 6,00 |
| 13.6 | INTERRUPTOR COM ESPELHO | UN | 4,00 |
| 13.7 | TOMADA BAIXA 2P+T - FORNECIMENTO E INSTALAÇÃO | UN | 2,00 |
| 13.8 | DISJUNTOR UNIPOLAR DE 10A | UN | 2,00 |
| 13.9 | DISJUNTOR TRIPOLAR DE 10A | UN | 1,00 |
| **14** | **EQUIPAMENTOS** | | |
| 14.1 | EQUIPAMENTO - BARRAS PARALELAS | UN | 1,00 |
| 14.2 | EQUIPAMENTO - BARRA TRIPLA | UN | 1,00 |
| 14.3 | EQUIPAMENTO - BARRA DE MARINHEIRO | UN | 1,00 |
| 14.4 | EQUIPAMENTO - ESPALDAR | UN | 1,00 |
| 14.5 | EQUIPAMENTO - PRANCHA ABDOMINAL | UN | 4,00 |
| 14.6 | BANCO DE CONCRETO COM ENCOSTO | UN | 4,00 |
| **15** | **PINTURA** | | |
| 15.1 | EMASSAMENTO DE SUPERFCIE, COM APLICAO DE 02 DEMOS DE MASSA ACRLICA, LIXAMENTO E RETOQUES | M2 | 143,58 |
| 15.2 | PINTURA ACRÍLICA EM PAREDES C/DUAS DEMÃOS | M2 | 143,58 |
| **16** | **LIMPEZA GERAL** | | |
| 16.1 | LIMPEZA GERAL DA OBRA | M2 | 388,05 |

Este documento encontra-se registrado no Conselho Regional de Engenharia e Agronomia do Estado do Maranhão, vinculado à Certidão nº 830920/2020, em 06/07/2020 emitida

Vitorino Freire/MA, 03 de Junho de 2020

| REPRESENTANTE DA CONTRATANTE: | RESPOSÁNVEL TÉCNICO: |
|---|---|
| Luanna M. Bringel Rezende<br>Prefeita Municipal de Vitorino Freire<br>**LUANNA MARTINS BRINGEL REZENDE**<br>**PREFEITO MUNICIPAL**<br>**CPF: 017.027.223-09** | JOSÉ RAMIRES MECENAS<br>ENGENHEIRO CIVIL<br>CREA-MA 111793611-2<br>**JOSÉ RAMIRES DO VALE MECENAS**<br>**ENGENHEIRO CIVIL**<br>**CREA: 111793611-2** |

Certidão nº 830920/2020
23/08/2023, 16:54
Chave de Impressão: 6dBCZ
O documento neste ato registrado foi emitido em 03/07/2020 e contém 4 folhas



**Conselho Regional de Engenharia e Agronomia do Estado do Maranhão**
Avenida dos Holandeses, Quadra 35, Lote 8, Calhau, São Luis/MA
Tel: + 55 (98) 2106-8300 Fax: + 55 (98) 2106-8300 E-mail: faleconosco@creama.org.br

CREA-MA
Conselho Regional de Engenharia e Agronomia do Estado do Maranhão
Impresso em: 23/08/2023, às 16:54.

Prefeitura Mun. de Nova Colinas-MA
000849
Página 1/11
Assinatura

**Certidão de Acervo Técnico - CAT**
**Resolução Nº 1025 de 30 de Outubro de 2009**
**Resolução Nº 218 de 29 de Junho de 1973**

**CREA-MA**

**CAT COM REGISTRO DE ATESTADO**

**830563/2020**

Atividade concluída

**Conselho Regional de Engenharia e Agronomia do Estado do Maranhão**

---

CERTIFICAMOS, em cumprimento ao disposto na Resolução nº 1.025, de 30 de outubro de 2009, do Confea, que consta dos assentamentos deste Conselho Regional de Engenharia e Agronomia do Estado do Maranhão - Crea-MA, o Acervo Técnico do profissional **PEDRO ANTONIO FLORENCIO CARDOSO** referente à(s) Anotação(ões) de Responsabilidade Técnica - ART abaixo discriminada(s):

Profissional: **PEDRO ANTONIO FLORENCIO CARDOSO**
Registro: **109366MA** RNP: **1917852770**
Título profissional: ENGENHEIRO CIVIL

---

Número da ART: **MA20190273863** Tipo de ART: OBRA / SERVIÇO Registrada em: 02/08/2019 Baixada em: 08/06/2020
Forma de registro: INICIAL Participação técnica: INDIVIDUAL
Empresa contratada: **CONSTRUTORA CARDOSO EIRELI-EPP**

Contratante: **PREFEITURA MUNICIPAL DE GONÇALVES DIAS** CPF/CNPJ: **06.314.827/0001-56**
Endereço do contratante: PRAçA SÃO SEBASTIÃO Nº: 404
Complemento: Bairro: CENTRO
Cidade: GONÇALVES DIAS UF: MA CEP: 65775000
Contrato: N°02.2304.001/2019 Celebrado em: 18/07/2019
Valor do contrato: R$ 1.079.563,14 Tipo de contratantee: Pessoa Juridica de Direito Público
Ação institucional: Outros
Endereço da obra/serviço: POVOADO LAGOA DA CRUZ Nº: S/N
Complemento: Bairro: ZONA RURAL
Cidade: GONçALVES DIAS UF: MA CEP: 65775000
Coordenadas Geográficas: -5.265880, -44.352259
Data de início: 18/07/2019 Conclusão efetiva: 18/11/2019
Finalidade: Escolar
Proprietário: PREFEITURA MUNICIPAL DE GONÇALVES DIAS CPF/CNPJ: 06.314.827/0001-56

Atividade Técnica: **7 - EXECUÇÃO** #A0131 - ESCOLA 53 - EXECUCAO 867.79 metro quadrado;

**Observações**

CONSTRUÇÃO DE ESCOLA DE 06 SALAS DE AULAS NO POVOAODO LAGOA DA CRUZ DO MUNICIPIO DE GONÇALVEZ DIAS, CONFORME CONTRATO N°02.2304.001/2019-CONCORRENCIA N°001/2019.

**Informações Complementares**

CERTIFICAMOS, finalmente, que se encontra vinculado à presente Certidão de Acervo Técnico – CAT, o atestado contendo 10 folha(s), expedido pelo contratante da obra/serviço, a quem cabe a responsabilidade pela veracidade e exatidão das informações nele constantes.

**Certidão de Acervo Técnico nº 830563/2020**
**28/07/2020, 09:09**
**D8Wdb**

A Certidão de Acervo Técnico (CAT) à qual o atestado está vinculado constituirá prova da capacidade técnico-profissional da pessoa jurídica somente se o responsável técnico indicado estiver ou venha a ser integrado ao seu quadro técnico por meio de declaração entregue no momento da habilitação ou da entrega das propostas.

Certificamos que se encontra vinculado à presente CAT o atestado apresentado em cumprimento à Lei nº 8.666/93, expedido pela pessoa jurídica contratante, a quem cabe a responsabilidade pela veracidade e exatidão das informações nele constantes. É de responsabilidade deste Conselho a verificação da atividade profissional em conformidade com a Lei nº 5.194/66 e Resoluções do Conselho Federal de Engenharia e Agronomia - CONFEA.

Esta certidão perderá a validade, caso ocorra qualquer alteração posterior dos elementos cadastrais nela contidos.

Fica(m) Excluído(s), no entanto, o(s) serviço(s) cujas atribuições não competem ao(s) profissional(is) em questão.

A autenticidade desta Certidão pode ser verificada em: https://crea-ma.sitac.com.br/publico/, com a chave: D8Wdb

Prefeitura de Gonçalves Dias
Unidos fazemos mais

**ESTADO DO MARANHÃO**
**PREFEITURA MUNICIPAL DE GONÇALVES DIAS – MA**
**CNPJ. 06.314.827/0001-56**
**PRAÇA JOÃO AFONSO CARDOSO, Nª 404, CENTRO - CEP: 65775000**

# ATESTADO DE CAPACIDADE TÉCNICA

ATESTO PARA OS DEVIDOS FINS E A QUEM POSSA INTERESSAR, QUE FORAM PRESTADOS, COM BOM DESEPENHO E NADA TENHO QUE DESABONE A CONDUTA DO PRESTADOR DE SERVIÇOS PRESCRITOS A BAIXO E COM AS SEGUINTES CARACTERISTICAS ABAIXO:

| **DADOS DA OBRA/SERVIÇO** | |
|---|---|
| **PROCESSO ADMISTRATIVO** | N° 02.2304.001/2019 |
| **TOMADA DE PREÇOS** | Nº 010/2019 |
| **LOCAL DE REALIZAÇÃO** | MUNICIPIO DE GONÇALVES DIAS - MA |
| **PERIODO DE EXECUTADO/PRAZO CONTRATUAL** | 18/07/2019 Á 18/11/2019 |
| **DADOS DO CONTRATANTE** | |
| **NOME OU RAZÃO SOCIAL:** | PREFEITURA MUNICIPAL DE GONÇALVES DIAS |
| **CNPJ:** | 06.314.827/0001-56 |
| **DADOS DO PROPRIETÁRIO** | |
| **NOME OU RAZÃO SOCIAL** | PREFEITURA MUNICIPAL DE GONÇALVES DIAS |
| **CNPJ** | 06.314.827/0001-56 |
| **DADOS DO RESPONSÁVEL TÉCNICO** | |
| **NOME:** | PEDRO ANTÔNIO FLORÊNCIO CARDOSO |
| **CPF** | 061.695.063-26 |
| **ENG: CIVIL CREA Nº** | CREA: 1917852770 |
| **EMPRESA CONTRATADA** | |
| **NOME OU RAZÃO SOCIAL:** | CONSTRUTORA CARDOSO EIRELI - ME |
| **CNPJ:** | 03.785.719/0001-73 |
| **RESPOSAVEL TECNICO DA EMPRESA:** | PEDRO ANTÔNIO FLORÊNCIO CARDOSO<br>CREA: 1917852770 |

**DESCRIÇÃO DOS SERVIÇOS REALIZADOS**

**N° ART: MA20190273863**
**OBRA:** CONSTRUÇÃO DE ESCOLA DE 06 SALAS DE AULAS NO POVOAODO LAGOA DA CRUZ DO MUNICIPIO DE GONÇALVEZ DIAS, CONFORME CONTRATO N°02.2304.001/2019-CONCORRENCIA N°001/2019.
**ABRANGENCIAS CONTRATUAIS:**
OS SERVIÇOS FORAM EXECUTADOS DE MODO SATISFATÓRIO E SUAS QUANTIDADES ESTÃO DEMONSTRADAS NA PLANILHA DE QUANTIDADES EM ANEXO.

**INDENTIFICAÇÃO DO SIGNATÁRIO**

| **EPRESENTANTE DA CONTRATANTE:** | **RESPOSÁNVEL TÉCNICO:** |
|---|---|
| **ANTONIO SOARES DE SENA**<br>**PREFEITO MUNICIPAL**<br>**Nº 470.821.863-04** | **ULLISSES DE BRITO SILVA**<br>**ENGENHEIRO CIVIL**<br>**CREA: 111673972-0** |

Gonçalves Dias/MA, 08 de Junho de 2020.

**PREFEITURA MUNICIPAL DE GONÇALVES DIAS – MA**
Praça João Afonso Cardoso, Nª 404, CENTRO - CEP: 65775000
CNPJ. 06.314.827/0001-56

Prefeitura Municipal de Nova Colinas-MA
000850
Assinatura

Este documento encontra-se registrado no Conselho Regional de Engenharia e Agronomia do Estado do Maranhão, vinculado à Certidão nº 830563/2020, em 28/07/2020 emitida

Certidão nº 830563/2020
14/02/2023, 11:54
Chave de Impressão: D8Wdb
O documento neste ato registrado foi emitido em 27/07/2020 e contém 9 folhas

Prefeitura Mun. de Nova Colinas-MA
Fls: 000851
Assinatura

Prefeitura de Gonçalves Dias
Unidos fazemos mais

**ESTADO DO MARANHÃO**
**PREFEITURA MUNICIPAL DE GONÇALVES DIAS – MA**
**CNPJ. 06.314.827/0001-56**
**PRAÇA JOÃO AFONSO CARDOSO, Nª 404, CENTRO - CEP: 65775000**

## PLANILHA DE QUANTIDADES

**OBRA**: CONSTRUÇÃO DE ESCOLA DE 6 SALAS DE AULAS
**LOCAL:** POVOADO LAGOA DA CRUZ NO MUNICIPIO DE GONÇALVES DIAS

| ITEM | DESCRIÇÃO | UNID | QUANTIDADE |
|---|---|---|---|
| 1 | **SERVIÇOS PRELIMINARES** | | |
| 1.1 | Placa de obra em chapa zincada, instalada | M2 | 6,40 |
| 1.2 | Barracão para escritório de obra porte pequeno s=25,41m² - BDI = 10.093,79 | UN | 1,00 |
| 1.3 | Ligação provisória de energia elétrica em canteiro de obra | UN | 1,00 |
| 1.4 | Instalação provisória de água - BDI = 1.164,49 | UN | 1,00 |
| 1.5 | Instalações provisórias de esgoto | UN | 1,00 |
| 1.6 | Tapume de chapa de madeira compensada, 6mm (40x2,00m, frente do terreno) | M2 | 176,00 |
| 1.7 | Limpeza mecanizada de terreno com remoção de camada vegetal - BDI = 0,56 | M2 | 4.000,00 |
| 2 | **MOVIMENTO DE TERRAS PARA FUNDAÇÕES** | | |
| 2.1 | Aterro c/compactação manual s/controle, mat. C/aquisição | M3 | 168,50 |
| 2.2 | Escavação manual de valas em qualquer terreno exceto rocha até h=1,50 m | M3 | 94,33 |
| 2.3 | Regularização e compactação do fundo de valas | M2 | 184,58 |
| 2.4 | Reaterro apiloado | M3 | 55,58 |
| 3 | **FUNDAÇÕES** | | |
| 3.1 | **Concreto armado para fundações** | | |
| 3.1.1 | Lastro de concreto magro (e=3,0 cm) - preparo mecânico | M2 | 61,88 |
| 3.1.2 | Armação de aço ca-50 ø 6.3Mm; incluso fornecimento, corte, dobra e colocação | KG | 6,55 |
| 3.1.3 | Fabricação, montagem e desmontagem de fôrma para sapata, em madeira serrada, e=25 mm, 4 utilizações. Af_06/2017 | M2 | 165,15 |
| 3.1.4 | Armação de aço ca-50 ø 8mm; incluso fornecimento, corte, dobra e colocação | KG | 32,45 |
| 3.1.5 | Armação de aço ca-50 ø 10mm; incluso fornecimento, corte, dobra e colocação | KG | 312,36 |
| 3.1.6 | Armação de aço ca-50 ø 12.5Mm; incluso fornecimento, corte, dobra e colocação | KG | 32,64 |
| 3.1.7 | Armação de aço ca-60 ø 5,0mm; incluso fornecimento, corte, dobra e colocação | KG | 307,55 |
| 3.1.8 | Concreto para fundação fck=25mpa, incluindo preparo, lançamento, adensamento | M3 | 16,12 |
| 3.2 | **Concreto armado para fundações - vigas baldrames** | | |
| 3.2.1 | Fabricação, montagem e desmontagem de fôrma para viga baldrame, em madeira serrada, e=25 mm, 4 utilizações. Af_06/2017 | M2 | 463,48 |
| 3.2.2 | Armação de aço ca-50 ø 6.3Mm; incluso fornecimento, corte, dobra e colocação | KG | 0,73 |
| 3.2.3 | Armação de aço ca-50 ø 8mm; incluso fornecimento, corte, dobra e colocação | KG | 829,82 |
| 3.2.4 | Armação de aço ca-50 ø 10mm; incluso fornecimento, corte, dobra e colocação | UN | 100,82 |
| 3.2.5 | Armação de aço ca-60 ø 5,0mm; incluso fornecimento, corte, dobra e colocação | KG | 395,00 |
| 3.2.6 | Concreto para fundação fck=25mpa, incluindo preparo, lançamento, adensamento | M3 | 26,87 |
| 4 | **SUPERESTRUTURA** | | |



Este documento encontra-se registrado no Conselho Regional de Engenharia e Agronomia do Estado do Maranhão, vinculado à Certidão nº 830563/2020, 28/07/2020 emitida em

Certidão nº 830563/2020
14/02/2023, 11:54
Chave de Impressão: D8Wdb
O documento neste ato registrado foi emitido em 27/07/2020 e contém 9 folhas

Prefeitura Mun. de Nova Colinas-MA
000852
Assinatura

Prefeitura de Gonçalves Dias
Unidos fazemos mais

**ESTADO DO MARANHÃO**
**PREFEITURA MUNICIPAL DE GONÇALVES DIAS – MA**
**CNPJ. 06.314.827/0001-56**
**PRAÇA JOÃO AFONSO CARDOSO, Nª 404, CENTRO - CEP: 65775000**

| | | | |
|---|---|---|---|
| **4.1** | **CONCRETO ARMADO - VIGAS** | | |
| 4.1.1 | Montagem e desmontagem de forma para vigas, em chapa de madeira plastificada com reaproveitamento | M2 | 453,62 |
| 4.1.2 | Armação de aço ca-50 ø 6.3Mm; incluso fornecimento, corte, dobra e colocação | KG | 0,73 |
| 4.1.3 | Armação de aço ca-50 ø 8mm; incluso fornecimento, corte, dobra e colocação | KG | 829,82 |
| 4.1.4 | Armação de aço ca-50 ø 10mm; incluso fornecimento, corte, dobra e colocação | KG | 100,82 |
| 4.1.5 | Armação de aço ca-60 ø 5,0mm; incluso fornecimento, corte, dobra e colocação | KG | 379,00 |
| 4.1.6 | Concreto para estrutura fck=25mpa, incluindo preparo, lançamento, adensamento. | M3 | 27,81 |
| **4.2** | **CONCRETO ARMADO - LAJES E PILARES** | | |
| 4.2.1 | Montagem e desmontagem de forma para pilares, em chapa de madeira compensada plastificada com reaproveitamento | M2 | 319,27 |
| 4.2.2 | Armação de aço ca-50 ø 10mm; incluso fornecimento, corte, dobra e colocação | KG | 1.063,91 |
| 4.2.3 | Armação de aço ca-50 ø 12.5Mm; incluso fornecimento, corte, dobra e colocação | KG | 102,27 |
| 4.2.4 | Armação de aço ca-60 ø 5,0mm; incluso fornecimento, corte, dobra e colocação | KG | 404,73 |
| 4.2.5 | Concreto para estrutura fck=25mpa, incluindo preparo, lançamento, adensamento. | M3 | 16,15 |
| 4.2.6 | Laje pré-moldada para forro | M2 | 49,27 |
| **5** | **SISTEMA DE VEDAÇÃO VERTICAL INTERNO E EXTERNO (PAREDES)** | | |
| 5.1 | Alvenaria de vedação de 1/2 vez em tijolos cerâmicos (dimensões nominais: 39x19x09); assentamento em argamassa no traço 1:2:8 (cimento, cal e areia) | M2 | 914,03 |
| 5.2 | Encunhamento (aperto de alvenaria) em tijolo cerâmicos maciços 5x10x20cm 1 vez (esp. 20Cm), assentamento c/ argamassa traço1:6 (cimento e areia) | M | 295,30 |
| 5.3 | Verga 10x10cm em concreto pre-moldado fck=20mpa | M | 232,00 |
| 5.4 | Divisória de banheiros e sanitários em granito com espessura de 2cm polido assentado com argamassa traço 1:4 - BDI = 515,39 | M2 | 12,92 |
| **6** | **ESQUADRIAS** | | |
| **6.1** | **PORTAS DE MADEIRA** | | |
| 6.1.1 | Porta de abrir em madeira para pintura 0,80x2,10m, espessura 3,5cm, P1, incluso dobradiças, batentes e fechadura | UN | 21,00 |
| **6.2** | **FERRAGENS E ACESSÓRIOS** | | |
| 6.2.1 | Peças de apoio para PNE em aço inox para WC, nas portas P3 e nos lavatórios e paredes | m | 1,60 |
| **6.3** | **PORTAS DE FERRO E ALUMÍNIO** | | |
| 6.3.1 | Porta em alumínio de abrir tipo veneziana com guarnição, fixação com parafusos - fornecimento e instalação. Af_08/2015 / P2 e P3 - BDI = 542,18 | M2 | 5,44 |
| 6.3.2 | Porta de aco chapa 24, de enrolar, raiada, larga com acabamento galvanizado natural / P6 - BDI = 293,13 | M2 | 3,00 |
| 6.3.3 | Porta de ferro de abrir tipo barra chata, com requadro e guarnicao completa - BDI = 547,30 | M2 | 1,26 |
| 6.3.4 | Porta em alumínio duas folhas de abrir tipo veneziana com guarnição, fixação com parafusos - fornecimento e instalação. Af_08/2015 P5 - BDI = 542,18 | M2 | 7,14 |
| **6.4** | **JANELAS DE ALUMÍNIO** | | |
| 6.4.1 | Janela de Alumínio, de correr 200x110cm, J1 conforme projeto de esquadrias, inclusive ferragens | M2 | 36,00 |
| 6.4.2 | Janela de Alumínio, de correr 150x100cm, J6 conforme projeto de esquadrias, inclusive ferragens | M2 | 3,00 |
| 6.4.3 | Janela de Alumínio, de correr 120x100cm, J5 conforme projeto de esquadrias, inclusive ferragens | M2 | 4,80 |



Este documento encontra-se registrado no Conselho Regional de Engenharia e Agronomia do Estado do Maranhão, vinculado à Certidão nº 830563/2020, emitida em 28/07/2020

Certidão nº 830563/2020
14/02/2023, 11:54
Chave de Impressão: D8Wdb
O documento neste ato registrado foi emitido em 27/07/2020 e contém 9 folhas

**Conselho Regional de Engenharia e Agronomia do Estado do Maranhão**
Avenida dos Holandeses, Quadra 35, Lote 8, Calhau, São Luis/MA
Tel: + 55 (98) 2106-8300 Fax: + 55 (98) 2106-8300 E-mail: faleconosco@creama.org.br

CREA-MA
Conselho Regional de Engenharia e Agronomia do Estado do Maranhão

Prefeitura Municipal de Novo Colinas-MA
000853
Assinatura

Prefeitura de Gonçalves Dias
Unidos fazemos mais

**ESTADO DO MARANHÃO**
**PREFEITURA MUNICIPAL DE GONÇALVES DIAS – MA**
**CNPJ. 06.314.827/0001-56**
**PRAÇA JOÃO AFONSO CARDOSO, Nª 404, CENTRO - CEP: 65775000**

| | | | |
|---|---|---|---|
| 6.4.4 | Janela de Alumínio, basculante 200x40cm, J2 ,conforme projeto de esquadrias, inclusive ferragens | M2 | 11,20 |
| 6.4.5 | Janela de Alumínio, basculante 100x40cm, J3 ,conforme projeto de esquadrias, inclusive ferragens | M2 | 3,20 |
| 6.4.6 | Janela de Alumínio, basculante 60x40cm, J4 ,conforme projeto de esquadrias, inclusive ferragens | M2 | 0,24 |
| **6.5** | **VIDROS** | | |
| 6.5.1 | Vidro miniboreal incolor, espessura 6mm- fornecimento e instalação | M2 | 50,00 |
| 6.5.2 | Espelho cristal esp. 4mm sem moldura | M2 | 3,20 |
| **7** | **SISTEMAS DE COBERTURA** | | |
| 7.1 | Estrutura metalica em aco estrutural perfil "i"12'x 5 1/4' | KG | 7.555,72 |
| 7.2 | Telhamento com telha metálica termoacústica e = 30 mm, com até 2 águas, incluso içamento. Af_06/2016 | M2 | 1.112,04 |
| 7.3 | Calha em chapa de aço galvanizado número 24, desenvolvimento de 33 cm, incluso transporte vertical. Af_06/2016 | M | 1,00 |
| 7.4 | Fornecimento e colocação de forro em fibra mineral armstrong georgian (rh 90) | m2 | 16,24 |
| 7.5 | Pintura para telhas de aluminio com tinta esmalte automotiva | M2 | 1.112,04 |
| 7.6 | Cumeeira termoacústica - BDI = 77,69 | m | 128,08 |
| **8** | **IMPERMEABILIZAÇÃO** | | |
| 8.1 | Impermeabilização com tinta betuminosa em fundações, baldrames | M2 | 463,48 |
| **9** | **REVESTIMENTOS INTERNOS E EXTERNOS** | | |
| 9.1 | Chapisco em parede com argamassa traço - 1:3 (cimento / areia) | M2 | 1.969,41 |
| 9.2 | Chapisco em teto com argamassa traço - 1:3 (cimento / areia) | M2 | 32,30 |
| 9.3 | Emboço, com argamassa traço - 1:2:9 (cimento / cal / areia), espessura 2 cm | M2 | 1.969,41 |
| 9.4 | Reboco de teto, com argamassa traço - 1:2 (cal / areia fina), espessura 0,5 cm | M2 | 32,30 |
| 9.5 | Revestimento cerâmico de paredes pei iv- cerâmica 30 x 40 cm aplicado com argamassa industrializada- incl. Rejunte - conforme projeto | M2 | 471,69 |
| 9.6 | Revestimento cerâmico de paredes pei iv - cerâmica 10 x 10 cm aplicado com argamassa industrializada- incl. Rejunte - conforme projeto | M2 | 304,05 |
| **10** | **SISTEMAS DE PISOS INTERNOS E EXTERNOS (PAVIMENTAÇÃO)** | | |
| **10.1** | **PAVIMENTAÇÃO INTERNA** | | |
| 10.1.1 | Contrapiso de concreto não-estrutural espessura 5cm, prepato com betoneira | M2 | 180,20 |
| 10.1.2 | Piso de cimento desempenado com juntas de dilatação | M2 | 180,20 |
| 10.1.3 | Piso cerâmico esmaltado pei v - 40 x 40 cm aplicado com argamassa industrializada - incl. Rejunte - branco antiderrapante - conforme projeto | M2 | 55,18 |
| 10.1.4 | Lastro de brita para o estacionamento | M3 | 10,10 |
| 10.1.5 | Piso cerâmico esmaltado pei v - 40 x 40 cm aplicado com argamassa industrializada - incl. Rejunte - cinza antiderrapante - conforme projeto - BDI = 48,28 | M2 | 775,38 |
| 10.1.6 | Soleira em granito cinza andorinha, l=15cm, e=2cm - BDI = 104,19 | M | 18,50 |
| **10.2** | **PAVIMENTAÇÃO EXTERNA** | | |
| 10.2.1 | Rampa de acesso em concreto não estrutural | M3 | 11,98 |
| 10.2.2 | Meio -fio (guia) de concreto premoldado | M | 27,30 |
| **11** | **PINTURA** | | |
| 11.1 | Emassamento de paredes internas com massa pva - 02 demãos - BDI = 16,48 | M2 | 868,21 |



Este documento encontra-se registrado no Conselho Regional de Engenharia e Agronomia do Estado do Maranhão, vinculado à Certidão nº 830563/2020, em 28/07/2020 emitida

Certidão nº 830563/2020
14/02/2023, 11:54
Chave de Impressão: D8Wdb
O documento neste ato registrado foi emitido em 27/07/2020 e contém 9 folhas

Prefeitura Mun. de Nova Colinas-MA
000854
Assinatura

Prefeitura de Gonçalves Dias
Unidos fazemos mais

**ESTADO DO MARANHÃO**
**PREFEITURA MUNICIPAL DE GONÇALVES DIAS – MA**
**CNPJ. 06.314.827/0001-56**
**PRAÇA JOÃO AFONSO CARDOSO, Nª 404, CENTRO - CEP: 65775000**

| | | | |
|---|---|---|---|
| 11.2 | Emassamento de lajes internas com massa pva - 02 demãos - BDI = 16,48 | M2 | 32,90 |
| 11.3 | Pintura em latex acrílico 02 demãos sobre paredes internas e externas - BDI = 13,38 | M2 | 1.097,60 |
| 11.4 | Pintura em latex pva 02 demãos sobre lajes internas e externas - BDI = 11,76 | M2 | 65,80 |
| 11.5 | Pintura em esmalte acetinado 02 demãos para portão - BDI = 24,63 | M2 | 4,50 |
| 11.6 | Pintura em esmalte sintético 02 demãos em porta de madeira - BDI = 22,24 | M2 | 36,54 |
| **12** | **INSTALAÇÕES HIDRÁULICAS** | | |
| 12.1 | Tubo pvc soldável ø 20 mm, fornecimento e instalação - BDI = 6,39 | M | 23,00 |
| 12.2 | Tubo pvc soldável ø 25 mm, fornecimento e instalação - BDI = 4,20 | M | 8,00 |
| 12.3 | Tubo pvc soldável ø 32 mm, fornecimento e instalação - BDI = 8,89 | M | 3,00 |
| 12.4 | Tubo pvc soldável ø 40 mm, fornecimento e instalação - BDI = 12,78 | M | 11,00 |
| 12.5 | Tubo pvc soldável ø 50 mm, fornecimento e instalação - BDI = 14,70 | M | 4,00 |
| 12.6 | Tubo pvc soldável ø 60 mm, fornecimento e instalação - BDI = 24,26 | M | 69,00 |
| 12.7 | Joelho pvc soldavel 90º agua fria 20mm - BDI = 3,93 | UN | 14,00 |
| 12.8 | Joelho pvc soldavel 90º agua fria 25mm - BDI = 3,63 | UN | 15,00 |
| 12.9 | Joelho pvc soldavel 90º agua fria 32mm - BDI = 5,73 | UN | 42,00 |
| 12.10 | Joelho pvc soldavel 90º agua fria 40mm - BDI = 9,39 | UN | 8,00 |
| 12.11 | Joelho pvc soldavel 90º agua fria 60mm - BDI = 30,01 | UN | 2,00 |
| 12.12 | Te pvc soldavel com rosca agua fria 25mmx25mmx20mm - BDI = 7,11 | UN | 2,00 |
| 12.13 | Te pvc soldavel com rosca agua fria 25mmx25mmx32mm - BDI = 10,86 | UN | 1,00 |
| 12.14 | Te pvc soldavel com rosca agua fria 50mmx50mmx40mm - BDI = 24,88 | UN | 2,00 |
| 12.15 | Te pvc soldavel com rosca agua fria 60mmx60mmx25mm - BDI = 16,60 | UN | 5,00 |
| 12.16 | Te pvc soldavel com rosca agua fria 60mmx60mmx50mm - BDI = 60,78 | UN | 2,00 |
| 12.17 | Te pvc soldável agua fria 20mm - BDI = 5,59 | UN | 6,00 |
| 12.18 | Te pvc soldável agua fria 25mm - BDI = 5,25 | UN | 4,00 |
| 12.19 | Te pvc soldável agua fria 40mm - BDI = 14,75 | UN | 1,00 |
| 12.20 | Te pvc soldável agua fria 60mm - BDI = 38,26 | UN | 8,00 |
| 12.21 | Registro de gaveta bruto, ø 1" - BDI = 70,38 | UN | 4,00 |
| 12.22 | Registro de gaveta bruto, ø 1 1/4" - BDI = 86,34 | UN | 2,00 |
| 12.23 | Registro de gaveta bruto, ø 1 1/2" - BDI = 101,46 | UN | 1,00 |
| 12.24 | Registro de gaveta bruto, ø 2" - BDI = 131,29 | UN | 1,00 |
| 12.25 | Registro de gaveta bruto, ø 2 1/2" - BDI = 240,05 | UN | 2,00 |
| 12.26 | Registro de pressao com canopla ø 3/4" - BDI = 71,51 | UN | 1,00 |
| 12.27 | Caixa d´água em fibra de vidro - instalada, sem estrutura de suporte cap. 5.000 Litros - BDI = 1.928,40 | un | 2,00 |
| **13** | **INSTALAÇÕES SANITÁRIAS** | | |
| 13.1 | Tubo de pvc série normal 40mm, fornec. E instalação - BDI = 15,16 | M | 28,00 |
| 13.2 | Tubo de pvc série normal 50mm , fornec. E instalação - BDI = 22,43 | M | 25,00 |
| 13.3 | Tubo de pvc série normal 100mm, fornec. E instalação - BDI = 23,34 | M | 77,00 |
| 13.4 | Tubo de pvc série normal 150mm , fornec. E instalação - BDI = 45,46 | M | 2,00 |
| 13.5 | Joelho pvc 45º esgoto 40 mm - BDI = 5,70 | UN | 4,00 |
| 13.6 | Joelho pvc 90º esgoto 40 mm - BDI = 7,66 | UN | 20,00 |



Este documento encontra-se registrado no Conselho Regional de Engenharia e Agronomia do Estado do Maranhão, vinculado à Certidão nº 830563/2020, em 28/07/2020 emitida

Certidão nº 830563/2020
14/02/2023, 11:54
Chave de Impressão: D8Wdb
O documento neste ato registrado foi emitido em 27/07/2020 e contém 9 folhas

Prefeitura Mun. de Nova Colinas-MA
000855
Assinatura

Prefeitura de Gonçalves Dias
Unidos fazemos mais

**ESTADO DO MARANHÃO**
**PREFEITURA MUNICIPAL DE GONÇALVES DIAS – MA**
**CNPJ. 06.314.827/0001-56**
**PRAÇA JOÃO AFONSO CARDOSO, Nª 404, CENTRO - CEP: 65775000**

| | | | |
|---|---|---|---|
| 13.7 | Joelho pvc 90º esgoto 100 mm - BDI = 13,91 | UN | 8,00 |
| 13.8 | Junção pvc esgoto 40 mm - BDI = 9,44 | UN | 9,00 |
| 13.9 | Junção pvc esgoto 100 x 50 mm - BDI = 28,69 | UN | 5,00 |
| 13.10 | Junção pvc esgoto 100 x 100 mm - BDI = 28,69 | UN | 3,00 |
| 13.11 | Caixa sifonada 100x100x50mm - BDI = 25,65 | UN | 4,00 |
| 13.12 | Ralo seco pvc 100x40mm - BDI = 9,79 | UN | 4,00 |
| 13.13 | Terminal de ventilação série normal 50mm - BDI = 58,93 | UN | 4,00 |
| 13.14 | Caixa de inspeção em alvenaria de tijolo medindo 900x900x600mm , com tampão em ferro fundido - BDI = 336,50 | UN | 10,00 |
| 13.15 | Caixa de gordura sifonada, em alvenaria de tijolo, medindo 900x900x1200mm, com tampão em ferro fundido - BDI = 524,88 | UN | 1,00 |
| 13.16 | Sumidouro em alvenaria 3,00 x 3,00 x 4,50 m - BDI = 3.170,61 | UN | 4,00 |
| 13.17 | Fossa séptica (dimensões internas 3,00x1,70x1,50m) - BDI = 8.401,10 | UN | 1,00 |
| 13.18 | Canaleta de concreto 20cm x 20cm com tampa com grelha de alumínio - BDI = 181,36 | M | 8,42 |
| **14** | **LOUÇAS E METAIS** | | |
| 14.1 | Ducha higiênica com registro e derivação izy, código 1984.C37. Act.Cr, deca, ou equivalente - BDI = 141,73 | un | 2,00 |
| 14.2 | Bacia sanitária convencional izy, cor branco gelo, código p.11, deca, ou equivalente - BDI = 445,88 | UN | 5,00 |
| 14.3 | Válvula de descarga: base hydra max, código 4550.404 E acabamento hydra max, código 4900.C.Max 1 ½", acabamento cromado, deca ou equivalente - BDI = 244,38 | UN | 5,00 |
| 14.4 | Bacia sanitária convencional com caixa acoplada, código izy p.111, deca, ou equivalente com acessórios- fornecimento e instalação - BDI = 455,41 | UN | 3,00 |
| 14.5 | Assento plastico, universal, branco, para vaso sanitario, tipo convencional, incepa ou similar - BDI = 43,35 | un | 8,00 |
| 14.6 | Mictório com sifão integrado branco gelo, codigo m715, deca ou equivalente - BDI = 552,49 | UN | 1,00 |
| 14.7 | Lavatório pequeno ravena/izy cor branco gelo, código: l.915, deca, ou equivalente, sem coluna,(válvula, sifao e engate flexível cromados), exceto torneira - BDI = 219,08 | UN | 5,00 |
| 14.8 | Cuba de embutir oval cor branco gelo, código l.37, deca, ou equivalente, em bancada e complementos (válvula, sifao e engate flexível cromados), exceto torneira. - BDI = 299,45 | UN | 6,00 |
| 14.9 | Torneira para lavatório de mesa bica baixa izy, código 1193.C37, deca ou equivalente - BDI = 52,49 | UN | 11,00 |
| 14.10 | Papeleira de parede em metal cromado sem tampa, incluso fixação. Af_10/2016 - BDI = 26,66 | UN | 8,00 |
| 14.11 | Barra de apoio, linha conforto, código 2305.C, cor cromado, deca ou equivalente - BDI = 195,16 | un | 4,00 |
| 14.12 | Barra de apoio, para lavatório, tres lados, fixa, em aço inox, l= 40x 60cm, d=1 1/4", jack - BDI = 399,59 | un | 2,00 |
| 14.13 | Dispenser para toalha interfolhada | un | 9,00 |
| 14.14 | Saboneteira de sobrepor (fixada na parede), tipo concha, em aco inoxidavel - fornecimento e instalacao - BDI = 40,48 | UN | 9,00 |
| 14.15 | Tanque grande (40 l) cor branco gelo, código tq.03, deca, ou equivalente, incluso torneira - BDI = 787,65 | UN | 1,00 |
| 14.16 | Cuba inox embutir 40x34x17cm, cuba 3, básica aço inoxidável, com válvula, franke, ou equivalente, com sifão em metal cromado 1.1/2X1.1/2", válvula em metal cromado tipo americana 3.1/2"X1.1/2" Para pia - fornecimento e instalação - BDI = 355,40 | UN | 4,00 |
| 14.17 | Torneira para cozinha de mesa bica móvel izy, código 1167.C37, deca, ou equivalente - BDI = 88,41 | UN | 5,00 |
| 14.18 | Cuba industrial 50x40 profundidade 30 – hidronox, ou equivalente, com sifão em metal cromado 1.1/2X1.1/2", válvula em metal cromado tipo americana 3.1/2"X1.1/2" Para pia - fornecimento e instalação - BDI = 355,40 | UN | 2,00 |
| 14.19 | Chuveiro cromado c/ articulação - BDI = 117,34 | UN | 1,00 |



Este documento encontra-se registrado no Conselho Regional de Engenharia e Agronomia do Estado do Maranhão, vinculado à Certidão nº 830563/2020, em 28/07/2020 emitida

Certidão nº 830563/2020
14/02/2023, 11:54
Chave de Impressão: D8Wdb
O documento neste ato registrado foi emitido em 27/07/2020 e contém 9 folhas

Prefeitura Municipal de Novo Colinas-MA
000856
Assinatura

Prefeitura de Gonçalves Dias
Unidos fazemos mais

**ESTADO DO MARANHÃO**
**PREFEITURA MUNICIPAL DE GONÇALVES DIAS – MA**
**CNPJ. 06.314.827/0001-56**
**PRAÇA JOÃO AFONSO CARDOSO, Nª 404, CENTRO - CEP: 65775000**

| | | | |
|---|---|---|---|
| 14.20 | Torneira de parede de uso geral com bico para mangueira izy, código 1153.C37, deca, ou equivalente - BDI = 88,41 | UN | 5,00 |
| **15** | **INSTALAÇÃO DE GÁS COMBUSTÍVEL** | | |
| 15.1 | Abrigo para central de glp, em concreto - BDI = 510,41 | M3 | 0,80 |
| 15.2 | Tubo de aço galvanizado ø 3/4", fornecimento e instalação - BDI = 27,83 | M | 7,20 |
| 15.3 | Cotovelo de aço galvanizado ø 3/4" - BDI = 10,01 | UN | 2,00 |
| 15.4 | Caixa com regulador 1º estágio (instalação gás) | un | 1,00 |
| 15.5 | Válvula esfera ø 3/4" npt 300 - BDI = 72,04 | UN | 1,00 |
| 15.6 | Caixa com regulador 2º estágio (instalação gás) | un | 2,00 |
| 15.7 | Assentamento de Registro gaveta bruto, d = 65 mm (2 1/2") | un | 1,00 |
| 15.8 | Manômetro npt 1/4, 0 a 300 psi - BDI = 149,01 | UN | 1,00 |
| 15.9 | Placa de sinalização em pvc cod 01 - (500x300) proibido fumar | Un | 1,00 |
| 15.10 | Placa de sinalização em pvc cod 06 - (500x300) perigo inflamável | Un | 1,00 |
| **16** | **SISTEMA DE PROTEÇÃO CONTRA INCÊNCIO** | | |
| 16.1 | Extintor pqs - 6kg - BDI = 249,33 | UN | 5,00 |
| 16.2 | Luminária de emergência de 31 leds autonomia minima de 1 hora - BDI = 337,91 | UN | 16,00 |
| 16.3 | Marcação no piso - 1 x 1m para hidrante - BDI = 36,58 | M2 | 5,00 |
| **17** | **INSTALAÇÕES ELÉTRICAS E TELEFÔNICAS 220V** | | |
| **17.1** | **QUADROS** | | |
| 17.1.1 | Quadro de distribuição de embutir, sem barramento, para 12 disjuntores padrão europeu (linha branca), exclusive disjuntores - BDI = 496,25 | UN | 2,00 |
| 17.1.2 | Quadro de distribuição de embutir, sem barramento, para 15 disjuntores padrão europeu (linha branca), exclusive disjuntores - BDI = 496,25 | UN | 1,00 |
| 17.1.3 | Quadro de destribuiçãopara telefone - fornecimento e instalação - BDI = 117,54 | UN | 1,00 |
| 17.1.4 | Disjuntor termomagnetico monopolar 10 a, padrão din (linha branca) - BDI = 15,13 | UN | 6,00 |
| 17.1.5 | Disjuntor termomagnetico monopolar 16 a, padrão din (linha branca) - BDI = 15,13 | UN | 1,00 |
| 17.1.6 | Disjuntor termomagnetico monopolar 32 a, padrão din (linha branca) - BDI = 15,13 | UN | 2,00 |
| 17.1.7 | Dispositivo de proteção contra surto - BDI = 148,88 | UN | 4,00 |
| 17.1.8 | Disjuntor bipolar termomagnetico 0,5 a - 12ka - BDI = 70,43 | UN | 1,00 |
| 17.1.9 | Disjuntor bipolar termomagnetico 10 a - 5 ka - BDI = 70,43 | UN | 23,00 |
| 17.1.10 | Disjuntor bipolar termomagnetico 13 a - 5 ka - BDI = 70,43 | UN | 5,00 |
| 17.1.11 | Disjuntor bipolar termomagnetico 10 a - 4.5 Ka - BDI = 70,43 | UN | 11,00 |
| 17.1.12 | Disjuntor bipolar termomagnetico 13 a - 4,5 Ka - BDI = 70,43 | UN | 2,00 |
| 17.1.13 | Disjuntor bipolar termomagnetico 40 a - 4.5 Ka - BDI = 98,54 | UN | 1,00 |
| 17.1.14 | Disjuntor bipolar termomagnetico 200a - BDI = 384,34 | UN | 1,00 |
| **17.2** | **ELETRODUTOS E ACESSÓRIOS** | | |
| 17.2.1 | Eletroduto pvc flexível corrugado reforçado, ø25mm (dn 3/4") - fornecimento e instalação - BDI = 6,79 | M | 593,30 |
| 17.2.2 | Eletroduto pvc flexível corrugado reforçado, ø32mm (dn 1") - fornecimento e instalação - BDI = 8,61 | M | 199,50 |
| 17.2.3 | Eletroduto pvc rigido roscavel, ø50mm (dn 1 1/2") - fornecimento e instalação - BDI = 11,31 | M | 159,50 |
| 17.2.4 | Eletroduto pvc rigido roscavel, ø60mm (dn 2") - fornecimento e instalação - BDI = 16,55 | M | 52,40 |



Este documento encontra-se registrado no Conselho Regional de Engenharia e Agronomia do Estado do Maranhão, vinculado à Certidão nº 830563/2020, emitida em 28/07/2020

Certidão nº 830563/2020
14/02/2023, 11:54
Chave de Impressão: D8Wdb
O documento neste ato registrado foi emitido em 27/07/2020 e contém 9 folhas

Prefeitura Mun. de Nova Colinas-MA
000857
Assinatura

Prefeitura de Gonçalves Dias
Unidos fazemos mais

**ESTADO DO MARANHÃO**
**PREFEITURA MUNICIPAL DE GONÇALVES DIAS – MA**
**CNPJ. 06.314.827/0001-56**
**PRAÇA JOÃO AFONSO CARDOSO, Nª 404, CENTRO - CEP: 65775000**

| | | | |
|---|---|---|---|
| 17.2.5 | Eletroduto pvc rígido roscavel, ø85mm (dn 3") - fornecimento e instalação - BDI = 27,89 | M | 80,00 |
| 17.2.6 | Luva de aço galvanizado 1.1/2" - Fornecimento e instalação - BDI = 26,26 | UN | 9,00 |
| 17.2.7 | Luva de aço galvanizado 1/2" - fornecimento e instalação - BDI = 10,01 | UN | 2,00 |
| 17.2.8 | Curva de aço galvanizado 1.1/4" - Fornecimento e instalação - BDI = 26,26 | UN | 1,00 |
| 17.2.9 | Caixa de passagem 30x30 para telefone - fornecimento e instalação - BDI = 159,06 | UN | 5,00 |
| 17.2.10 | Caixa de passagem pvc 4x4" - fornecimento e instalação - BDI = 10,41 | UN | 5,00 |
| 17.2.11 | Caixa de passagem pvc 4x2" - fornecimento e instalação - BDI = 7,64 | UN | 87,00 |
| 17.2.12 | Caixa de passagem pvc 3" octogonal - fornecimento e instalação - BDI = 8,61 | UN | 147,00 |
| 17.2.13 | Canaleta pvc 80x80cm - fornecimento e instalação - BDI = 80,64 | M | 2,00 |
| **17.3** | **CABOS E FIOS (CONDUTORES)** | | |
| 17.3.1 | Condutor de cobre unipolar, isolação em pvc/70ºc, camada de proteção em pvc, não propagador de chamas, classe de tensão 750v, encordoamento classe 5, flexível, com as seguintes seções nominais: #1,5 mm² - BDI = 1,89 | M | 1.520,00 |
| 17.3.2 | Condutor de cobre unipolar, isolação em pvc/70ºc, camada de proteção em pvc, não propagador de chamas, classe de tensão 750v, encordoamento classe 5, flexível, com as seguintes seções nominais: #2,5 mm² - BDI = 2,79 | M | 2.357,20 |
| 17.3.3 | Condutor de cobre unipolar, isolação em pvc/70ºc, camada de proteção em pvc, não propagador de chamas, classe de tensão 750v, encordoamento classe 5, flexível, com as seguintes seções nominais: #25 mm² - BDI = 17,61 | M | 56,80 |
| 17.3.4 | Condutor de cobre unipolar, isolação em pvc/70ºc, camada de proteção em pvc, não propagador de chamas, classe de tensão 750v, encordoamento classe 5, flexível, com as seguintes seções nominais: #50 mm² - BDI = 33,99 | M | 113,60 |
| 17.3.5 | Condutor de cobre unipolar, isolação em pvc/70ºc, camada de proteção em pvc, não propagador de chamas, classe de tensão 750v, encordoamento classe 5, flexível, com as seguintes seções nominais: #95 mm² - BDI = 61,49 | M | 12,90 |
| 17.3.6 | Condutor de cobre unipolar, isolação em pvc/70ºc, camada de proteção em pvc, não propagador de chamas, classe de tensão 750v, encordoamento classe 5, flexível, com as seguintes seções nominais: #150 mm² - BDI = 97,96 | M | 51,60 |
| 17.3.7 | Placa cega para caixa de pvc 4"x 4", p/eletroduto - BDI = 4,13 | un | 7,00 |
| 17.3.8 | Cabo cce-50 2 pares - BDI = 8,59 | M | 53,60 |
| **17.4** | **ILUMINAÇÃO E TOMADAS** | | |
| 17.4.1 | Tomada universal, 2p+t, 10a/250v, cor branca, completa - BDI = 24,26 | UN | 37,00 |
| 17.4.2 | Tomada universal, 2p+t, 20a/250v, cor branca, completa - BDI = 26,59 | UN | 4,00 |
| 17.4.3 | Interruptor simples 10 a, completa - BDI = 22,88 | UN | 7,00 |
| 17.4.4 | Interruptor duas seções 10a por seção, completa - BDI = 36,25 | UN | 1,00 |
| 17.4.5 | Interruptor três seções 10a por seção, completa - BDI = 49,63 | UN | 11,00 |
| 17.4.6 | Interruptor simples com uma tomada - BDI = 40,26 | UN | 3,00 |
| 17.4.7 | Placa cega 2x4" - BDI = 14,36 | UN | 7,00 |
| 17.4.8 | Luminária tipo calha, de sobrepor, com 2 lâmpadas tubulares de 36 w - fornecimento e - BDI = 110,91 | UN | 74,00 |
| 17.4.9 | Luminária tipo calha, de sobrepor, com 2 lâmpadas tubulares de 18 w - fornecimento e - BDI = 82,23 | UN | 3,00 |
| 17.4.10 | Projetor de aluminio com lampada de vapor metálico de 150w - fornecimento e instalaç - BDI = 436,39 | UN | 13,00 |
| 17.4.11 | Tomada para telefone - BDI = 26,68 | UN | 10,00 |
| **18** | **SISTEMA DE PROTEÇÃO CONTRA DESCARGAS ATMOSFÉRICAS (SPDA)** | | |
| 18.1 | Pára-raio tipo franklin 350mm, latão cromado, para descida 1 cabo, c/suporte e conecto | un | 3,00 |



Este documento encontra-se registrado no Conselho Regional de Engenharia e Agronomia do Estado do Maranhão, vinculado à Certidão nº 830563/2020, emitida em 28/07/2020

Certidão nº 830563/2020
14/02/2023, 11:54
Chave de Impressão: D8Wdb
O documento neste ato registrado foi emitido em 27/07/2020 e contém 9 folhas

Prefeitura Mun. de Novo Orlinda MA
000058
Assinatura

Prefeitura de Gonçalves Dias
Unidos fazemos mais

**ESTADO DO MARANHÃO**
**PREFEITURA MUNICIPAL DE GONÇALVES DIAS – MA**
**CNPJ. 06.314.827/0001-56**
**PRAÇA JOÃO AFONSO CARDOSO, Nª 404, CENTRO - CEP: 65775000**

| | | | |
|---|---|---|---|
| 18.2 | Armação utilizando aço ca-25 de 10,0 mm - montagem. Af_12/2015 - BDI = 8,34 | KG | 150,00 |
| 18.3 | Conector mini-bar em bronze estanhado tel-583 - BDI = 34,39 | UN | 26,00 |
| 18.4 | Caixa de equalização p/aterramento 20x20x10cm de sobrepor p/11 terminais de pressão c/barramento | un | 1,00 |
| 18.5 | Haste de aterramento 5/8 para spda - fornecimento e instalação. Af_12/2017 - BDI = 49,96 | UN | 26,00 |
| 18.6 | Cordoalha de cobre nu 35 mm², não enterrada, com isolador - fornecimento e instalaçã - BDI = 42,75 | M | 449,20 |
| 18.7 | Cordoalha de cobre nu 50 mm², enterrada, sem isolador - fornecimento e instalação. Af - BDI = 35,90 | M | 305,20 |
| 18.8 | Caixa de inspeção, pvc de 12", com tampa de aço galvanizado,conforme detalhe no pr - BDI = 200,21 | UN | 5,00 |
| 18.9 | Conector de bronze para haste de 5/8" e cabo de 50 mm² - BDI = 19,88 | UN | 26,00 |
| **19** | **SERVIÇOS COMPLEMENTARES** | | |
| 19.1 | Bancada em granito cinza andorinha - espessura 2cm, conforme projeto - BDI = 401,10 | M2 | 7,56 |
| 19.2 | Peitoril em granito cinza, largura=17,00cm espessura variável e pingadeira - BDI = 76,95 | M | 79,80 |
| 19.3 | Gradil pré-fabricado, requadros para fixação da tela em barra chata galvanizada e fechamento de tela de arame galvanizado em malha quadrangular - BDI = 480,14 | m² | 75,90 |
| **20** | **SERVIÇOS FINAIS** | | |
| 20.1 | Limpeza geral | m2 | 1.129,64 |

Gonçalves Dias/MA, 08 de Junho de 2020.

| REPRESENTANTE DA CONTRATANTE: | RESPOSÁNVEL TÉCNICO: |
|---|---|
| Antônio Soares de Sena | Ullisses de Brito Silva |
| **ANTONIO SOARES DE SENA**<br>**PREFEITO MUNICIPAL**<br>**Nº 470.821.863-04** | **ULLISSES DE BRITO SILVA**<br>**ENGENHEIRO CIVIL**<br>**CREA: 111673972-0** |

Este documento encontra-se registrado no Conselho Regional de Engenharia e Agronomia do Estado do Maranhão, vinculado à Certidão nº 830563/2020, emitida em 28/07/2020

Certidão nº 830563/2020
14/02/2023, 11:54
Chave de Impressão: D8Wdb
O documento neste ato registrado foi emitido em 27/07/2020 e contém 9 folhas



**Conselho Regional de Engenharia e Agronomia do Estado do Maranhão**
Avenida dos Holandeses, Quadra 35, Lote 8, Calhau, São Luis/MA
Tel: + 55 (98) 2106-8300 Fax: + 55 (98) 2106-8300 E-mail: faleconosco@creama.org.br

CREA-MA
Conselho Regional de Engenharia e Agronomia do Estado do Maranhão

Impresso em: 14/02/2023, às 11:54.

000859

Prefeitura Mun. de Nova Colinas-MA
Assinatura

# LAUDO TÉCNICO

ESTE LAUDO TEM COMO OBJETIVO CERTIFICAR OS SERVIÇOS DO CONTRATO N° 02.2304.001/2019 DA PREFEITURA MUNICIPAL DE GONÇALVES DIAS, INCRITA NO CNPJ: 06.314.827/0001-56. O MESMO TEM COMO OBJETIVO ATESTAR OS SERVIÇOS DE CONSTRUÇÃO DE ESCOLA DE 06 SALAS DE AULAS NO POVOADO LAGOA DA CRUZ DO MUNICIPIO DE GONÇALVES DIAS, CONFORME O PROCESSO ADMINISTRATIVO Nº 02.2304.001/2019-CONCORRÊNCIA Nº 011/2019

ATESTAMOS QUE OS SERVIÇOS FORAM PRESTADOS PELA EMPRESA CONSTRUTORA CARDOSO EIRELI - EPP, INSCRITA NO CNPJ: 03.785.719/0001-73, ATRAVÉS DO SEU RESPONSAVEL TECNICO ENGENHEIRO CIVIL PEDRO ANTÔNIO FLORÊNCIO CARDOSO CREA: 1917852770.

INFORMAMOS AINDA QUE OS SERVIÇOS FORAM PRESTADOS NO PERIODO 18/07/2019 Á 18/11/2019, OS MESMOS ENCONTRAM-SE CONCLUIDOS E ENTREGUES, A SUPRACITADA EMPRESA ATENDEU FIELMENTE AO PRAZO CONTRATUAL E OS PARMENTROS DE QUALIDADE.

Gonçalves Dias/MA, 08 de Junho de 2020.

Ullisses de Brito Silva

**ULLISSES DE BRITO SILVA**
**ENGENHEIRO CIVIL**
**CREA: 111673972-0**

Este documento encontra-se registrado no Conselho Regional de Engenharia e Agronomia do Estado do Maranhão, vinculado à Certidão nº 830563/2020, emitida em 28/07/2020

Certidão nº 830563/2020
14/02/2023, 11:54
Chave de Impressão: D8Wdb
O documento neste ato registrado foi emitido em 27/07/2020 e contém 1 folhas

**Anotação de Responsabilidade Técnica - ART**
**Lei nº 6.496, de 7 de dezembro de 1977**

**CREA-MA**

**ART CARGO-FUNÇÃO**
**Nº MA20240740647**

**Conselho Regional de Engenharia e Agronomia do Estado do Maranhão**

Mun. de Nova Colinas-MA 000860 Assinatura

INICIAL

**1. Responsável Técnico**

**PEDRO ANTONIO FLORENCIO CARDOSO**
Título profissional: **ENGENHEIRO CIVIL**
RNP: **1917852770**
Registro: **109366MA**

**2. Contratante**

Contratante: **VJ MIGUEL ENGENHARIA LTDA** CPF/CNPJ: **42.764.435/0001-52**
**RUA Almir Assis** Nº: **1001**
Complemento: Bairro: **CENTRO**
Cidade: **GONÇALVES DIAS** UF: **MA** CEP: **65775000**
País: **Brasil**
Tipo de contratante: **Pessoa Juridica de Direito Privado**
Ação Institucional: **Outros**

**3. Vinculo Contratual**

Unidade administrativa: **SEDE**
**TRAVESSA Prudêncio Feitosa** Nº: **88**
Complemento: Bairro: **Centro**
Cidade: **GONÇALVES DIAS** UF: **MA** CEP: **65775000**
Data de Início: **19/02/2024** Previsão de término: **Não especificado**
Tipo de vínculo: **PRESTADOR DE SERVIÇOS**
Identificação do cargo/função: **Preposto técnico**

**4. Atividade Técnica**

| | Quantidade | Unidade |
|---|---|---|
| 1000 - OUTRA<br>45 - DESEMPENHO DE FUNÇÃO TÉCNICA > OBRAS E SERVIÇOS - CARGO/FUNÇÃO > #3367 - VÍNCULO TÉCNICO COM A EMPRESA (DESEMPENHO DE CARGO/FUNÇÃO TÉCNICA DENTRO DA EMPRESA) | 10,00 | h/sem |

A mudança de cargo ou função exige o registro de nova ART

**5. Observações**

Inclusão do Profissional PEDRO ANTONIO FLORENCIO CARDOSO, CREA 191785277-0, na empresa VJ MIGUEL ENGENHARIA LTDA, CNPJ: 42.764.435/0001-52

**6. Declarações**

- Declaro que estou cumprindo as regras de acessibilidade previstas nas normas técnicas da ABNT, na legislação especifica e no decreto n. 5296/2004.

**7. Entidade de Classe**

AEAMA - ASSOC.DOS ENG.AGRON. DO MA

PEDRO ANTONIO FLORENCIO CARDOSO:06169506326 Assinado de forma digital por PEDRO ANTONIO FLORENCIO CARDOSO:06169506326 Dados: 2024.02.22 14:48:30 -03'00'

**8. Assinaturas**

Declaro serem verdadeiras as informações acima

**PEDRO ANTONIO FLORENCIO CARDOSO - CPF: 061.695.063-26**

JONAS LIMA SILVA:05697469306 Assinado de forma digital por JONAS LIMA SILVA:05697469306 Dados: 2024.02.24 11:44:31 -03'00'

_____, _____ de _____ de _____
Local data

**VJ MIGUEL ENGENHARIA LTDA - CNPJ: 42.764.435/0001-52**

**9. Informações**

* A ART é válida somente quando quitada, mediante apresentação do comprovante do pagamento ou conferência no site do Crea.

**10. Valor**

Valor da ART: **R$ 99,64** Registrada em: **22/02/2024** Valor pago: **R$ 99,64** Nosso Número: **8305292323**

000661

Certidão de Acervo Técnico - CAT
Resolução Nº 1025 de 30 de Outubro de 2009
Resolução Nº 218 de 29 de Junho de 1973

**CREA-MA**

CAT COM REGISTRO DE ATESTADO
830561/2020
Atividade concluída

**Conselho Regional de Engenharia e Agronomia do Estado do Maranhão**

CERTIFICAMOS, em cumprimento ao disposto na Resolução nº 1.025, de 30 de outubro de 2009, do Confea, que consta dos assentamentos deste Conselho Regional de Engenharia e Agronomia do Estado do Maranhão - Crea-MA, o Acervo Técnico do profissional **PEDRO ANTONIO FLORENCIO CARDOSO** referente à(s) Anotação(ões) de Responsabilidade Técnica - ART abaixo discriminada(s):

Profissional: **PEDRO ANTONIO FLORENCIO CARDOSO**
Registro: **109366MA** RNP: **1917852770**
Título profissional: ENGENHEIRO CIVIL

Número da ART: **MA20190273872** Tipo de ART: OBRA / SERVIÇO Registrada em: 02/08/2019 Baixada em: 08/06/2020
Forma de registro: INICIAL Participação técnica: INDIVIDUAL
Empresa contratada: **CONSTRUTORA CARDOSO EIRELI-EPP**

Contratante: **PREFEITURA MUNICIPAL DE GONÇALVES DIAS** CPF/CNPJ: **06.314.827/0001-56**
Endereço do contratante: PRAçA SÃO SEBASTIÃO Nº: 404
Complemento: Bairro: CENTRO
Cidade: GONÇALVES DIAS UF: MA CEP: 65775000
Contrato: N°02.2304.001/2019 Celebrado em: 18/07/2019
Valor do contrato: R$ 725.788,08 Tipo de contratantee: Pessoa Juridica de Direito Público
Ação institucional: Outros
Endereço da obra/serviço: POVOADO PATIOBA Nº: S/N
Complemento: Bairro: ZONA RURAL
Cidade: GONçALVES DIAS UF: MA CEP: 65775000
Coordenadas Geográficas: -5.207031, -44.311671
Data de início: 18/07/2019 Conclusão efetiva: 18/11/2019
Finalidade: Escolar
Proprietário: PREFEITURA MUNICIPAL DE GONÇALVES DIAS CPF/CNPJ: 06.314.827/0001-56

Atividade Técnica: **7 - EXECUÇÃO** #A0131 - ESCOLA 53 - EXECUCAO 415.34 metro quadrado;

**Observações**

CONSTRUÇÃO DE ESCOLA DE 03 SALAS DE AULAS NO POVOADO PATIOBA DO MUNICIPIO DE GONÇALVEZ DIAS, CONFORME CONTRATO N°02.2304.001/2019-CONCORRENCIA N°001/2019.

**Informações Complementares**

CERTIFICAMOS, finalmente, que se encontra vinculado à presente Certidão de Acervo Técnico – CAT, o atestado contendo 12 folha(s), expedido pelo contratante da obra/serviço, a quem cabe a responsabilidade pela veracidade e exatidão das informações nele constantes.

**Certidão de Acervo Técnico nº 830561/2020**
**28/07/2020, 09:17**
**z7Y79**

A Certidão de Acervo Técnico (CAT) à qual o atestado está vinculado constituirá prova da capacidade técnico-profissional da pessoa jurídica somente se o responsável técnico indicado estiver ou venha a ser integrado ao seu quadro técnico por meio de declaração entregue no momento da habilitação ou da entrega das propostas.

Certificamos que se encontra vinculado à presente CAT o atestado apresentado em cumprimento à Lei nº 8.666/93, expedido pela pessoa jurídica contratante, a quem cabe a responsabilidade pela veracidade e exatidão das informações nele constantes. É de responsabilidade deste Conselho a verificação da atividade profissional em conformidade com a Lei nº 5.194/66 e Resoluções do Conselho Federal de Engenharia e Agronomia - CONFEA.

Esta certidão perderá a validade, caso ocorra qualquer alteração posterior dos elementos cadastrais nela contidos.

Fica(m) Excluído(s), no entanto, o(s) serviço(s) cujas atribuições não competem ao(s) profissional(is) em questão.

A autenticidade desta Certidão pode ser verificada em: https://crea-ma.sitac.com.br/publico/, com a chave: z7Y79

000862

Prefeitura de Gonçalves Dias
Unidos fazemos mais

**ESTADO DO MARANHÃO**
**PREFEITURA MUNICIPAL DE GONÇALVES DIAS – MA**
**CNPJ. 06.314.827/0001-56**
**PRAÇA JOÃO AFONSO CARDOSO, Nª 404, CENTRO - CEP: 65775000**

# ATESTADO DE CAPACIDADE TÉCNICA

ATESTO PARA OS DEVIDOS FINS E A QUEM POSSA INTERESSAR, QUE FORAM PRESTADOS, COM BOM DESEPENHO E NADA TENHO QUE DESABONE A CONDUTA DO PRESTADOR DE SERVIÇOS PRESCRITOS A BAIXO E COM AS SEGUINTES CARACTERISTICAS ABAIXO:

| **DADOS DA OBRA/SERVIÇO** | |
|---|---|
| **PROCESSO ADMISTRATIVO** | N° 02.2304.001/2019 |
| **TOMADA DE PREÇOS** | Nº 010/2019 |
| **LOCAL DE REALIZAÇÃO** | MUNICIPIO DE GONÇALVES DIAS - MA |
| **PERIODO DE EXECUTADO/PRAZO CONTRATUAL** | 18/07/2019 Á 18/11/2019 |
| **DADOS DO CONTRATANTE** | |
| **NOME OU RAZÃO SOCIAL:** | PREFEITURA MUNICIPAL DE GONÇALVES DIAS |
| **CNPJ:** | 06.314.827/0001-56 |
| **DADOS DO PROPRIETÁRIO** | |
| **NOME OU RAZÃO SOCIAL** | PREFEITURA MUNICIPAL DE GONÇALVES DIAS |
| **CNPJ** | 06.314.827/0001-56 |
| **DADOS DO RESPONSÁVEL TÉCNICO** | |
| **NOME:** | PEDRO ANTÔNIO FLORÊNCIO CARDOSO |
| **CPF** | 061.695.063-26 |
| **ENG: CIVIL CREA Nº** | CREA: 1917852770 |
| **EMPRESA CONTRATADA** | |
| **NOME OU RAZÃO SOCIAL:** | CONSTRUTORA CARDOSO EIRELI - ME |
| **CNPJ:** | 03.785.719/0001-73 |
| **RESPOSAVEL TECNICO DA EMPRESA:** | PEDRO ANTÔNIO FLORÊNCIO CARDOSO<br>CREA: 1917852770 |

**DESCRIÇÃO DOS SERVIÇOS REALIZADOS**

**N° ART: MA20190273872**
**OBRA:** CONSTRUÇÃO DE ESCOLA DE 3 SALAS DE AULAS NO POVOADO PATIOBA DO MUNICIPIO DE GONÇALVES DIAS, CONFORME O PROCESSO ADMINISTRATIVO Nº 02.2304.001/2019-CONCORRÊNCIA Nº 011/2019
**ABRANGENCIAS CONTRATUAIS:**
OS SERVIÇOS FORAM EXECUTADOS DE MODO SATISFATÓRIO E SUAS QUANTIDADES ESTÃO DEMONSTRADAS NA PLANILHA DE QUANTIDADES EM ANEXO.

**INDENTIFICAÇÃO DO SIGNATÁRIO**

| **PRESENTANTE DA CONTRATANTE:** | **RESPOSÁNVEL TÉCNICO:** |
|---|---|
| **ANTONIO SOARES DE SENA**<br>**PREFEITO MUNICIPAL**<br>**Nº 470.821.863-04** | **ULLISSES DE BRITO SILVA**<br>**ENGENHEIRO CIVIL**<br>**CREA: 111673972-0** |

Gonçalves Dias/MA, 08 de Junho de 2020.

**PREFEITURA MUNICIPAL DE GONÇALVES DIAS – MA**
Praça João Afonso Cardoso, Nª 404, CENTRO - CEP: 65775000
CNPJ. 06.314.827/0001-56

Prefeitura Mun. de Nova Colinas MA
Assinatura

Este documento encontra-se registrado no Conselho Regional de Engenharia e Agronomia do Estado do Maranhão, vinculado à Certidão nº 830561/2020, em 28/07/2020 emitida

Certidão nº 830561/2020
14/02/2023, 12:02
Chave de Impressão: z7Y79
O documento neste ato registrado foi emitido em 27/07/2020 e contém 11 folhas

Prefeitura Mun. de Nova Colinas MA
000863
Assinatura

Prefeitura de Gonçalves Dias
Unidos fazemos mais

**ESTADO DO MARANHÃO**
**PREFEITURA MUNICIPAL DE GONÇALVES DIAS – MA**
**CNPJ. 06.314.827/0001-56**
**PRAÇA JOÃO AFONSO CARDOSO, Nª 404, CENTRO - CEP: 65775000**

## PLANILHA DE QUANTIDADES

**OBRA**: CONSTRUÇÃO DE ESCOLA DE 3 SALAS DE AULAS NO POVOADO PATIOBA DO MUNICÍPIO DE GONÇALVES DIAS
**LOCAL**: POVOADO PATIOBA NO MUNICIPIO DE GONÇALVES DIAS

| ITEM | DESCRIÇÃO | UNID | QUANTIDADE |
|---|---|---|---|
| **1** | **SERVIÇOS PRELIMINARES** | | |
| 1.1 | Placa de obra em chapa zincada, instaladanull - DMT = 25,00 | M2 | 6,00 |
| 1.2 | Ligação provisória de energia elétrica em canteiro de obranull - DMT = 25,00 | UN | 1,00 |
| 1.3 | Instalação provisória de águanull - DMT = 25,00 | UN | 1,00 |
| 1.4 | Instalações provisórias de esgotonull - DMT = 25,00 | UN | 1,00 |
| 1.5 | Tapume de chapa de madeira compensada, 6mm (40x2,00m, frente do terreno)null - DMT = 25,00 | M2 | 208,70 |
| 1.6 | Limpeza mecanizada de terreno com remoção de camada vegetalnull - DMT = 25,00 | M2 | 4.000,00 |
| **2** | **MOVIMENTO DE TERRAS PARA FUNDAÇÕES** | | |
| 2.1 | Aterro c/compactação manual s/controle, mat. C/aquisiçãonull - DMT = 25,00 | M3 | 33,82 |
| 2.2 | Escavação mecanizada de valas em qualquer terreno até h=1,50 mnull - DMT = 25,00 | M3 | 63,04 |
| 2.3 | Regularização e compactação do fundo de valasnull - DMT = 25,00 | M2 | 71,00 |
| 2.4 | Reaterro apiloadonull - DMT = 25,00 | M3 | 48,22 |
| **3** | **FUNDAÇÕES** | | |
| **3.1** | **CONCRETO ARMADO PARA FUNDAÇÕES** | | |
| 3.1.1 | Lastro de concreto magro (e=3,0 cm) - preparo mecâniconull - DMT = 25,00 | M2 | 40,71 |
| 3.1.2 | Fabricação, montagem e desmontagem de fôrma para sapata, em madeira serrada, e=25 mm, 4 utilizações. Af_06/2017null - DMT = 25,00 | M2 | 80,78 |
| 3.1.3 | Armação de aço CA-50 Ø 6.3mm; incluso fornecimento, corte, dobra e colocaçãonull - DMT = 25,00 | KG | 257,04 |
| 3.1.4 | Armação de aço CA-50 Ø 10mm; incluso fornecimento, corte, dobra e colocaçãonull - DMT = 25,00 | KG | 110,16 |
| 3.1.5 | Armação de aço CA-60 Ø 5,0mm; incluso fornecimento, corte, dobra e colocaçãonull - DMT = 25,00 | KG | 73,44 |
| 3.1.6 | Concreto para Fundação fck=25MPa, incluindo preparo, lançamento, adensamentonull - DMT = 25,00 | M3 | 7,34 |
| **3.2** | **CONCRETO ARMADO PARA FUNDAÇÕES - VIGAS BALDRAMES** | | |
| 3.2.1 | Fabricação, montagem e desmontagem de fôrma para viga baldrame, em madeira serrada, e=25 mm, 4 utilizações. Af_06/2017null - DMT = 25,00 | M2 | 82,21 |
| 3.2.2 | Armação de aço CA-50 Ø 8mm; incluso fornecimento, corte, dobra e colocaçãonull - DMT = 25,00 | KG | 373,70 |



Este documento encontra-se registrado no Conselho Regional de Engenharia e Agronomia do Estado do Maranhão, vinculado à Certidão nº 830561/2020, em 28/07/2020 emitida

Certidão nº 830561/2020
14/02/2023, 12:02
Chave de Impressão: z7Y79
O documento neste ato registrado foi emitido em 27/07/2020 e contém 11 folhas

Prefeitura Mun. de Nova Colinas-MA
Assinatura

Prefeitura de Gonçalves Dias
Unidos fazemos mais

**ESTADO DO MARANHÃO**
**PREFEITURA MUNICIPAL DE GONÇALVES DIAS – MA**
**CNPJ. 06.314.827/0001-56**
**PRAÇA JOÃO AFONSO CARDOSO, Nª 404, CENTRO - CEP: 65775000**

| | | | |
|---|---|---|---|
| 3.2.3 | Armação de aço CA-60 Ø 5,0mm; incluso fornecimento, corte, dobra e colocaçãonull - DMT = 25,00 | KG | 112,11 |
| 3.2.4 | Concreto para Fundação fck=25MPa, incluindo preparo, lançamento, adensamentonull - DMT = 25,00 | M3 | 7,47 |
| **4** | **SUPERESTRUTURA** | | |
| **4.1** | **CONCRETO ARMADO - VIGAS** | | |
| 4.1.1 | Montagem e desmontagem de forma para vigas, em chapa de madeira plastificada com reaproveitamentonull - DMT = 25,00 | M2 | 76,87 |
| 4.1.2 | Armação de aço CA-50 Ø 8mm; incluso fornecimento, corte, dobra e colocaçãonull - DMT = 25,00 | KG | 384,37 |
| 4.1.3 | Armação de aço CA-60 Ø 5,0mm; incluso fornecimento, corte, dobra e colocaçãonull - DMT = 25,00 | KG | 64,06 |
| 4.1.4 | Concreto para Estrutura fck=25MPa, incluindo preparo, lançamento, adensamento.null - DMT = 25,00 | M3 | 6,41 |
| **4.2** | **CONCRETO ARMADO - LAJES E PILARES** | | |
| 4.2.1 | Montagem e desmontagem de forma para pilares, em chapa de madeira compensada plastificada com reaproveitamentonull - DMT = 25,00 | M2 | 55,08 |
| 4.2.2 | Armação de aço CA-50 Ø 10mm; incluso fornecimento, corte, dobra e colocaçãonull - DMT = 25,00 | KG | 206,55 |
| 4.2.3 | Armação de aço CA-50 Ø 12.5mm; incluso fornecimento, corte, dobra e colocaçãonull - DMT = 25,00 | KG | 114,75 |
| 4.2.4 | Armação de aço CA-60 Ø 5,0mm; incluso fornecimento, corte, dobra e colocaçãonull - DMT = 25,00 | KG | 91,80 |
| 4.2.5 | Concreto para Estrutura fck=25MPa, incluindo preparo, lançamento, adensamento.null - DMT = 25,00 | M3 | 4,59 |
| 4.2.6 | Laje pre-moldada p/piso, sobrecarga 200kg/m2, vaos ate 3,50m/e=8cm, c/lajotas e cap.C/conc fck=20mpa, 4cm, inter-eixo 38cm, c/escoramento (reapr.3X) e ferragem negativanull - DMT = 25,00 | M2 | 30,50 |
| 4.2.7 | Armacao em tela de aco soldada nervurada q-92, aco ca-60, 4,2mm, malha 15x15cmnull - DMT = 25,00 | M2 | 30,50 |
| **5** | **SISTEMA DE VEDAÇÃO VERTICAL INTERNO E EXTERNO (PAREDES)** | | |
| 5.1 | Alvenaria de vedação de 1/2 vez em tijolos cerâmicos (dimensões nominais: 39x19x09); assentamento em argamassa no traço 1:2:8 (cimento, cal e areia)null - DMT = 25,00 | M2 | 450,30 |
| 5.2 | Encunhamento (aperto de alvenaria) em tijolo cerâmicos maciços 5x10x20cm 1 vez (esp. 20cm), assentamento c/ argamassa traço1:6 (cimento e areia)null - DMT = 25,00 | M | 142,36 |
| 5.3 | Verga 10X10cm em concreto pre-moldado fck=20MPanull - DMT = 25,00 | M | 76,50 |
| 5.4 | Contraverga moldada in loco em concreto para vãos de até 1,5 m de comprimentonull - DMT = 25,00 | M | 42,50 |
| 5.5 | Divisória de banheiros e sanitários em granito com espessura de 2cm polido assentado com argamassa traço 1:4null - DMT = 25,00 | M2 | 9,72 |
| **6** | **ESQUADRIAS** | | |
| **6.1** | **PORTAS DE MADEIRA** | | |
| 6.1.1 | Porta de abrir em madeira para pintura 0,80x2,10m, espessura 3,5cm, P1, incluso dobradiças, batentes e fechaduranull - DMT = 25,00 | UN | 8,00 |



Este documento encontra-se registrado no Conselho Regional de Engenharia e Agronomia do Estado do Maranhão, vinculado à Certidão nº 830561/2020, em 28/07/2020
emitida

Certidão nº 830561/2020
14/02/2023, 12:02
Chave de Impressão: z7Y79
O documento neste ato registrado foi emitido em 27/07/2020 e contém 11 folhas

Prefeitura Municipal de Gonçalves Dias-MA
000865
Assinatura

Prefeitura de Gonçalves Dias
Unidos fazemos mais

**ESTADO DO MARANHÃO**
**PREFEITURA MUNICIPAL DE GONÇALVES DIAS – MA**
**CNPJ. 06.314.827/0001-56**
**PRAÇA JOÃO AFONSO CARDOSO, Nª 404, CENTRO - CEP: 65775000**

| | | | |
|---|---|---|---|
| 6.1.2 | Kit de porta de madeira para pintura, semi-oca (leve ou média), padrão popular, 70x210cm, espessura de 3,5cm, itens inclusos: dobradiças, montagem e instalação do batente, fechadura com execução do furo - fornecimento e instalaçãonull - DMT = 25,00 | UN | 1,00 |
| **6.2** | **FERRAGENS E ACESSÓRIOS** | | |
| 6.2.1 | Peças de apoio para PNE em aço inox para WC, nas portas P3 e nos lavatórios e paredesnull - DMT = 25,00 | m | 1,60 |
| 6.2.2 | Tarjeta tipo livre/ocupado para porta de banheironull - DMT = 25,00 | UN | 5,00 |
| **6.3** | **PORTAS DE ALUMÍNIO** | | |
| 6.3.1 | Porta em alumínio de abrir tipo veneziana com guarnição, fixação com parafusos - fornecimento e instalação.null - DMT = 25,00 | M2 | 11,34 |
| 6.3.2 | Porta de aco chapa 24, de enrolar, raiada, larga com acabamento galvanizado naturalnull - DMT = 25,00 | M2 | 3,00 |
| 6.3.3 | Portao de ferro duas folhas com vara 1/2", com requadronull - DMT = 25,00 | M2 | 3,75 |
| 6.3.4 | Portao de ferro com vara 1/2", com requadronull - DMT = 25,00 | M2 | 1,89 |
| 6.3.5 | Porta em alumínio de abrir de 0,80x2,10m com divisão horizontal para vidro e veneziana- PA1, conforme projeto de esquadrias, incluso dobradiças, batentes, fechadura e vidro mini borealnull - DMT = 25,00 | UN | 2,00 |
| **6.4** | **JANELAS DE ALUMÍNIO** | | |
| 6.4.1 | Janela de Alumínio, de correr 200x100cm, J1 conforme projeto de esquadrias, inclusive ferragensnull - DMT = 25,00 | M2 | 14,00 |
| 6.4.2 | Janela de Alumínio, de correr 150x100cm, J2 conforme projeto de esquadrias, inclusive ferragensnull - DMT = 25,00 | M2 | 13,50 |
| 6.4.3 | Janela de Alumínio, basculante 100x40cm, J3 ,conforme projeto de esquadrias, inclusive ferragensnull - DMT = 25,00 | M2 | 2,00 |
| **6.5** | **VIDROS** | | |
| 6.5.1 | Vidro temperado incolor, espessura 6mm, fornecimento e instalacao, inclusive massa para vedacaonull - DMT = 25,00 | M2 | 29,50 |
| 6.5.2 | Espelho cristal esp. 4mm sem molduranull - DMT = 25,00 | M2 | 3,20 |
| **7** | **SISTEMAS DE COBERTURA** | | |
| 7.1 | Estrutura metalica em aco estrutural perfil "i"12'x 5 1/4'null - DMT = 25,00 | KG | 3.507,50 |
| 7.2 | Telha termoacústica trapezoidal inclinaçãonull - DMT = 25,00 | M2 | 369,21 |
| 7.3 | Fornecimento e colocação de forro em fibra mineral armstrong georgian (rh 90) | m2 | 9,35 |
| 7.4 | Calha em chapa de aço galvanizado número 24, desenvolvimento de 33 cm, incluso transporte vertical. Af_06/2016null - DMT = 25,00 | M | 80,20 |
| 7.5 | Pintura para telhas de aluminio com tinta esmalte automotivanull - DMT = 25,00 | M2 | 369,21 |
| 7.6 | Cumeeira termoacústica | m | 51,70 |
| **8** | **COBERTURA DA QUADRA EXISTENTE E RECUPERAÇÃO DO PISO** | | |
| 8.1 | Estrutura metalica em aco estrutural perfil "i"12'x 5 1/4'null - DMT = 25,00 | KG | 6.694,08 |
| 8.2 | Telhamento com telha de aço/alumínio e = 0,5 mm, com até 2 águas, incluso içamento.null - DMT = 25,00 | M2 | 836,76 |
| 8.3 | Pintura para telhas de aluminio com tinta esmalte automotivanull - DMT = | M2 | 836,76 |



Este documento encontra-se registrado no Conselho Regional de Engenharia e Agronomia do Estado do Maranhão, vinculado à Certidão nº 830561/2020, emitida em 28/07/2020

Certidão nº 830561/2020
14/02/2023, 12:02
Chave de Impressão: z7Y79
O documento neste ato registrado foi emitido em 27/07/2020 e contém 11 folhas

Prefeitura Mun. de Nova Colinas-MA
000866
Assinatura

Prefeitura de Gonçalves Dias
Unidos fazemos mais

**ESTADO DO MARANHÃO**
**PREFEITURA MUNICIPAL DE GONÇALVES DIAS – MA**
**CNPJ. 06.314.827/0001-56**
**PRAÇA JOÃO AFONSO CARDOSO, Nª 404, CENTRO - CEP: 65775000**

| | | | |
|---|---|---|---|
| | 25,00 | | |
| 8.4 | Armacao em tela de aco soldada nervurada q-92, aco ca-60, 4,2mm, malha 15x15cmnull - DMT = 25,00 | M2 | 836,76 |
| 8.5 | Piso cimentado, traço 1:3 (cimento e areia), acabamento liso, espessura 3,0 cm, preparo mecânico da argamassa.null - DMT = 25,00 | M2 | 836,76 |
| 8.6 | Pintura acrilica em piso cimentado, tres demaosnull - DMT = 25,00 | M2 | 836,76 |
| **9** | **IMPERMEABILIZAÇÃO** | | |
| 9.1 | Impermeabilização com tinta betuminosa em fundações, baldramesnull - DMT = 25,00 | M2 | 401,89 |
| **10** | **REVESTIMENTOS INTERNOS E EXTERNOS** | | |
| 10.1 | Chapisco em parede com argamassa traço - 1:3 (cimento / areia)null - DMT = 25,00 | M2 | 900,61 |
| 10.2 | Chapisco em teto com argamassa traço - 1:3 (cimento / areia)null - DMT = 25,00 | M2 | 36,46 |
| 10.3 | Emboço, para recebimento de cerâmica, em argamassa traço 1:2:8, preparo mecânico com betoneira 400l, aplicado manualmente em faces internas de paredes, para ambiente com área entre 5m2 e 10m2, espessura de 20mmnull - DMT = 25,00 | M2 | 270,06 |
| 10.4 | Emboço ou massa única em argamassa traço 1:2:8, preparo mecânico com betoneira 400 l, espessura de 25 mmnull - DMT = 25,00 | M2 | 630,54 |
| 10.5 | Reboco de teto, com argamassa traço - 1:2 (cal / areia fina), espessura 1 cmnull - DMT = 25,00 | M2 | 36,46 |
| 10.6 | Revestimento cerâmico para paredes internas com placas tipo esmaltada extra de dimensões 33x45 cm aplicadas em ambientes de área maior que 5 m² a meia altura das paredes. Af_06/2014null - DMT = 25,00 | M2 | 84,73 |
| 10.7 | Revestimento cerâmico para paredes internas, meia parede, ou parede inteira, placas grês ou semi-grês de 20x20 cm, para edificações habitacionais unifamiliar (casas) e edificações públicas padrão. Af_11/2014null - DMT = 25,00 | M2 | 185,34 |
| **11** | **SISTEMAS DE PISOS INTERNOS E EXTERNOS (PAVIMENTAÇÃO)** | | |
| **11.1** | **PAVIMENTAÇÃO INTERNA** | | |
| 11.1.1 | Contrapiso de concreto não-estrutural espessura 5cm, prepato com betoneiranull - DMT = 25,00 | M2 | 337,30 |
| 11.1.2 | Evestimento cerâmico para piso com placas tipo esmaltada extra de dimensões 45x45 cm aplicada em ambientes de área maior que 10 m2. Af_06/2014null - DMT = 25,00 | M2 | 337,30 |
| 11.1.3 | Soleira em granito cinza andorinha, L=15cm, E=2cmnull - DMT = 25,00 | M | 16,70 |
| **11.2** | **PAVIMENTAÇÃO EXTERNA** | | |
| 11.2.1 | Piso cimentadado traço 1:3 (cimento e areia) com acabamento liso espessura 3cmnull - DMT = 25,00 | M2 | 145,91 |
| 11.2.2 | Rampa de acesso em concreto não estruturalnull - DMT = 25,00 | M3 | 3,20 |
| 11.2.3 | Execução de passeio (calçada) ou piso de concreto com concreto moldado in loco, usinado, acabamento convencional, espessura 6 cm, armadonull - DMT = 25,00 | M2 | 32,41 |
| **12** | **PINTURA** | | |



Este documento encontra-se registrado no Conselho Regional de Engenharia e Agronomia do Estado do Maranhão, vinculado à Certidão nº 830561/2020, 28/07/2020 em emitida

Certidão nº 830561/2020
14/02/2023, 12:02
Chave de Impressão: z7Y79
O documento neste ato registrado foi emitido em 27/07/2020 e contém 11 folhas

Prefeitura Municipal de Viva Colinas-MA
000867
Assinatura

Prefeitura de Gonçalves Dias
Unidos fazemos mais

**ESTADO DO MARANHÃO**
**PREFEITURA MUNICIPAL DE GONÇALVES DIAS – MA**
**CNPJ. 06.314.827/0001-56**
**PRAÇA JOÃO AFONSO CARDOSO, Nª 404, CENTRO - CEP: 65775000**

| | | | |
|---|---|---|---|
| 12.1 | Emassamento de paredes internas com massa PVA - 02 demãosnull - DMT = 25,00 | M2 | 630,54 |
| 12.2 | Emassamento de lajes internas com massa PVA - 02 demãosnull - DMT = 25,00 | M2 | 36,46 |
| 12.3 | Pintura em latex acrílico 02 demãos sobre paredes internas e externasnull - DMT = 25,00 | M2 | 630,54 |
| 12.4 | Pintura em latex PVA 02 demãos sobre lajes internas e externasnull - DMT = 25,00 | M2 | 36,46 |
| 12.5 | Pintura em esmalte acetinado 02 demãos para portãonull - DMT = 25,00 | M2 | 11,28 |
| 12.6 | Pintura em esmalte sintético 02 demãos em porta de madeiranull - DMT = 25,00 | M2 | 29,82 |
| **13** | **INSTALAÇÕES HIDRÁULICAS** | | |
| 13.1 | Tubo PVC soldável Ø 20 mm, fornecimento e instalaçãonull - DMT = 25,00 | M | 15,00 |
| 13.2 | Tubo PVC soldável Ø 25 mm, fornecimento e instalaçãonull - DMT = 25,00 | M | 45,00 |
| 13.3 | Tubo PVC soldável Ø 32 mm, fornecimento e instalaçãonull - DMT = 25,00 | M | 3,00 |
| 13.4 | Tubo PVC soldável Ø 40 mm, fornecimento e instalaçãonull - DMT = 25,00 | M | 11,00 |
| 13.5 | Tubo PVC soldável Ø 50 mm, fornecimento e instalaçãonull - DMT = 25,00 | M | 4,00 |
| 13.6 | Tubo PVC soldável Ø 60 mm, fornecimento e instalaçãonull - DMT = 25,00 | M | 10,00 |
| 13.7 | Joelho PVC soldavel 90º agua fria 20mmnull - DMT = 25,00 | UN | 14,00 |
| 13.8 | Joelho PVC soldavel 90º agua fria 25mmnull - DMT = 25,00 | UN | 15,00 |
| 13.9 | Joelho PVC soldavel 90º agua fria 32mmnull - DMT = 25,00 | UN | 42,00 |
| 13.10 | Joelho PVC soldavel 90º agua fria 40mmnull - DMT = 25,00 | UN | 8,00 |
| 13.11 | Joelho PVC soldavel 90º agua fria 60mmnull - DMT = 25,00 | UN | 2,00 |
| 13.12 | Te PVC soldavel com rosca agua fria 25mmX25mmX20mmnull - DMT = 25,00 | UN | 2,00 |
| 13.13 | Te PVC soldavel com rosca agua fria 25mmX25mmX32mmnull - DMT = 25,00 | UN | 1,00 |
| 13.14 | Te PVC soldavel com rosca agua fria 50mmX50mmX40mmnull - DMT = 25,00 | UN | 2,00 |
| 13.15 | Te PVC soldavel com rosca agua fria 60mmX60mmX25mmnull - DMT = 25,00 | UN | 5,00 |
| 13.16 | Te PVC soldavel com rosca agua fria 60mmX60mmX50mmnull - DMT = 25,00 | UN | 2,00 |
| 13.17 | Te PVC soldável agua fria 20mmnull - DMT = 25,00 | UN | 6,00 |
| 13.18 | Te PVC soldável agua fria 25mmnull - DMT = 25,00 | UN | 4,00 |
| 13.19 | Te PVC soldável agua fria 40mmnull - DMT = 25,00 | UN | 1,00 |
| 13.20 | Te PVC soldável agua fria 60mmnull - DMT = 25,00 | UN | 3,00 |
| 13.21 | Registro de gaveta bruto, Ø 1"null - DMT = 25,00 | UN | 2,00 |
| 13.22 | Registro de gaveta bruto, Ø 1 1/4"null - DMT = 25,00 | UN | 2,00 |
| 13.23 | Registro de gaveta bruto, Ø 1 1/2"null - DMT = 25,00 | UN | 1,00 |
| 13.24 | Registro de gaveta bruto, Ø 2"null - DMT = 25,00 | UN | 1,00 |
| 13.25 | Registro de gaveta bruto, Ø 2 1/2"null - DMT = 25,00 | UN | 2,00 |
| 13.26 | Registro de pressao com canopla Ø 3/4"null - DMT = 25,00 | UN | 1,00 |
| 13.27 | Caixa d´água em fibra de vidro - instalada, sem estrutura de suporte cap. 5.000 litrosnull - DMT = 25,00 | UN | 2,00 |
| **14** | **INSTALAÇÕES SANITÁRIAS** | | |
| 14.1 | Tubo de PVC Série Normal 40mm, fornec. e instalaçãonull - DMT = 25,00 | M | 28,00 |
| 14.2 | Tubo de PVC Série Normal 50mm , fornec. e instalaçãonull - DMT = 25,00 | M | 25,00 |



Este documento encontra-se registrado no Conselho Regional de Engenharia e Agronomia do Estado do Maranhão, vinculado à Certidão nº 830561/2020, em 28/07/2020 emitida

Certidão nº 830561/2020
14/02/2023, 12:02
Chave de Impressão: z7Y79
O documento neste ato registrado foi emitido em 27/07/2020 e contém 11 folhas

Prefeitura Municipal de Novo Colinas-MA
000868
Assinatura

Prefeitura de Gonçalves Dias
Unidos fazemos mais

**ESTADO DO MARANHÃO**
**PREFEITURA MUNICIPAL DE GONÇALVES DIAS – MA**
**CNPJ. 06.314.827/0001-56**
**PRAÇA JOÃO AFONSO CARDOSO, Nª 404, CENTRO - CEP: 65775000**

| | | | |
|---|---|---|---|
| 14.3 | Tubo de PVC Série Normal 100mm, fornec. e instalaçãonull - DMT = 25,00 | M | 45,00 |
| 14.4 | Tubo de PVC Série Normal 150mm , fornec. e instalaçãonull - DMT = 25,00 | M | 2,00 |
| 14.5 | Joelho PVC 45º esgoto 40 mmnull - DMT = 25,00 | UN | 4,00 |
| 14.6 | Joelho PVC 90º esgoto 40 mmnull - DMT = 25,00 | UN | 20,00 |
| 14.7 | Joelho PVC 90º esgoto 100 mmnull - DMT = 25,00 | UN | 8,00 |
| 14.8 | Junção PVC esgoto 40 mmnull - DMT = 25,00 | UN | 9,00 |
| 14.9 | Junção PVC esgoto 100 x 50 mmnull - DMT = 25,00 | UN | 5,00 |
| 14.10 | Junção PVC esgoto 100 x 100 mmnull - DMT = 25,00 | UN | 3,00 |
| 14.11 | Caixa Sifonada 100x100x50mmnull - DMT = 25,00 | UN | 4,00 |
| 14.12 | Ralo Seco PVC 100x40mmnull - DMT = 25,00 | UN | 4,00 |
| 14.13 | Terminal de Ventilação Série Normal 50mmnull - DMT = 25,00 | UN | 4,00 |
| 14.14 | Caixa de inspeção em alvenaria de tijolo medindo 900x900x600mm , com tampão em ferro fundidonull - DMT = 25,00 | UN | 4,00 |
| 14.15 | Caixa de gordura sifonada, em alvenaria de tijolo, medindo 900x900x1200mm, com tampão em ferro fundidonull - DMT = 25,00 | UN | 1,00 |
| 14.16 | Sumidouro retangular, em alvenaria com tijolos cerâmicos maciços, dimensões internas: 0,8 x 1,4 x 3,0 m, área de infiltração: 13,2 m²null - DMT = 25,00 | UN | 2,00 |
| 14.17 | Fossa séptica (dimensões internas 3,00x1,70x1,50m)null - DMT = 25,00 | UN | 1,00 |
| 14.18 | Canaleta de concreto 20cm x 20cm com tampa com grelha de alumínionull - DMT = 25,00 | M | 8,42 |
| **15** | **LOUÇAS E METAIS** | | |
| 15.1 | Ducha em aço cromada, Oriente, ref 1901 C-53 ou similar | un | 2,00 |
| 15.2 | Vaso sanitário sifonado com caixa acoplada louça branca - fornecimento e instalaçãnull - DMT = 25,00 | UN | 3,00 |
| 15.3 | Válvula de descarga: Base Hydra Max, código 4550.404 e acabamento Hydra Max, código 4900.C.MAX 1 ½", acabamento cromado, DECA ou equivalentenull - DMT = 25,00 | UN | 5,00 |
| 15.4 | Vaso sanitario sifonado convencional para pcd sem furo frontal com louça branca sem assento, incluso conjunto de ligação para bacia sanitária ajustávelnull - DMT = 25,00 | UN | 2,00 |
| 15.5 | Assento plastico, universal, branco, para vaso sanitario, tipo convencional, Incepa ou similar | un | 3,00 |
| 15.6 | Mictório com Sifão Integrado Branco Gelo, codigo M715, Deca ou equivalentenull - DMT = 25,00 | UN | 1,00 |
| 15.7 | Lavatório Pequeno Ravena/Izy cor Branco Gelo, código: L.915, DECA, ou equivalente, sem coluna,(válvula, sifao e engate flexível cromados), exceto Torneiranull - DMT = 25,00 | UN | 2,00 |
| 15.8 | Cuba de Embutir Oval cor Branco Gelo, código L.37, DECA, ou equivalente, em bancada e complementos (válvula, sifao e engate flexível cromados), exceto torneira.null - DMT = 25,00 | UN | 6,00 |
| 15.9 | Torneira para lavatório de mesa bica baixa Izy, código 1193.C37, Deca ou equivalentenull - DMT = 25,00 | UN | 6,00 |
| 15.10 | Papeleira Metálica Linha Izy, código 2020.C37, DECA ou equivalentenull - DMT = 25,00 | UN | 5,00 |
| 15.11 | Barra de apoio, angular, fixa, em aço inox, l=84cm, d=1 1/2", Jackwal ou similarnull - DMT = 25,00 | un | 4,00 |



Este documento encontra-se registrado no Conselho Regional de Engenharia e Agronomia do Estado do Maranhão, vinculado à Certidão nº 830561/2020, emitida em 28/07/2020

Certidão nº 830561/2020
14/02/2023, 12:02
Chave de Impressão: z7Y79
O documento neste ato registrado foi emitido em 27/07/2020 e contém 11 folhas

Prefeitura Municipal de Gonçalves Dias-MA
000869
Assinatura

Prefeitura de Gonçalves Dias
Unidos fazemos mais

**ESTADO DO MARANHÃO**
**PREFEITURA MUNICIPAL DE GONÇALVES DIAS – MA**
**CNPJ. 06.314.827/0001-56**
**PRAÇA JOÃO AFONSO CARDOSO, Nª 404, CENTRO - CEP: 65775000**

| | | | |
|---|---|---|---|
| 15.12 | Barra de apoio, para lavatório, tres lados, fixa, em aço inox, l= 40x 60cm, d=1 1/4", Jacnull - DMT = 25,00 | un | 2,00 |
| 15.13 | Dispenser para toalha interfolhada | un | 2,00 |
| 15.14 | Saboneteira Linha Excellence, código 7009, Melhoramentos ou equivalentenull - DMT = 25,00 | UN | 2,00 |
| 15.15 | Tanque Grande (40 L) cor Branco Gelo, código TQ.03, DECA, ou equivalente, incluso torneiranull - DMT = 25,00 | UN | 1,00 |
| 15.16 | Pia de cozinha com bancada em aço inox, dim 1,80x0,60, com 01 cuba, sifão cromado, válvula cromada, torneira cromada, concretada e assentada. | un | 1,00 |
| 15.17 | Torneira para cozinha de mesa bica móvel Izy, código 1167.C37, DECA, ou equivalentenull - DMT = 25,00 | UN | 1,00 |
| 15.18 | Torneira cromada para lavatório, ESTEVES, convencional, linha Mônaco VTL 140 (1190), 1/2" ou similar | un | 6,00 |
| **16** | **INSTALAÇÃO DE GÁS COMBUSTÍVEL** | | |
| 16.1 | Abrigo para Central de GLP, em concretonull - DMT = 25,00 | M3 | 0,80 |
| 16.2 | Armação em tela de aço 4,2mm, malha 15x15cmnull - DMT = 25,00 | M2 | 0,46 |
| 16.3 | Tubo de Aço Galvanizado Ø 3/4", fornecimento e instalaçãonull - DMT = 25,00 | M | 7,20 |
| 16.4 | Cotovelo de aço galvanizado Ø 3/4"null - DMT = 25,00 | UN | 2,00 |
| 16.5 | Válvula esfera Ø 3/4" NPT 300null - DMT = 25,00 | UN | 4,00 |
| 16.6 | Registro 1º Estágio c/ manômetro | un | 1,00 |
| 16.7 | Registro 2º Estágio c/ manômetro | un | 1,00 |
| 16.8 | Registro do Regulador | un | 1,00 |
| 16.9 | Manômetro NPT 1/4, 0 a 300 Psinull - DMT = 25,00 | UN | 1,00 |
| 16.10 | Placa de sinalização em pvc cod 01 - (500x300) Proibido fumarnull - DMT = 25,00 | Un | 1,00 |
| 16.11 | Placa de sinalização em pvc cod 06 - (500x300) Perigo Inflamávelnull - DMT = 25,00 | Un | 1,00 |
| **17** | **SISTEMA DE PROTEÇÃO CONTRA INCÊNCIO** | | |
| 17.1 | Extintor PQS - 6KGnull - DMT = 25,00 | UN | 4,00 |
| 17.2 | Luminária de emergência de 31 Leds autonomia minima de 1 horanull - DMT = 25,00 | UN | 8,00 |
| 17.3 | Placa de sinalização em pvc cod 13 - (316x158) Saída de emergência null - DMT = 25,00 | Un | 1,00 |
| 17.4 | Placa de sinalização em pvc cod 17 - (316x158) Mensagem "Saída"null - DMT = 25,00 | Un | 1,00 |
| 17.5 | Placa de sinalização em pvc cod 23 - (300x300) Extintor de Incêndionull - DMT = 25,00 | Un | 4,00 |
| **18** | **INSTALAÇÕES ELÉTRICAS E TELEFÔNICAS 220V** | | |
| **18.1** | **QUADROS E DISJUNTORES** | | |
| 18.1.1 | Quadro de distribuição de embutir, sem barramento, para 12 disjuntores padrão europeu (linha branca), exclusive disjuntoresnull - DMT = 25,00 | UN | 1,00 |
| 18.1.2 | Quadro de destribuiçãopara telefone - fornecimento e instalaçãonull - DMT = 25,00 | UN | 1,00 |
| 18.1.3 | Quadro de medição fornecimento e instalaçãonull - DMT = 25,00 | UN | 1,00 |



Este documento encontra-se registrado no Conselho Regional de Engenharia e Agronomia do Estado do Maranhão, vinculado à Certidão nº 830561/2020, em 28/07/2020 emitida

Certidão nº 830561/2020
14/02/2023, 12:02
Chave de Impressão: z7Y79
O documento neste ato registrado foi emitido em 27/07/2020 e contém 11 folhas

Prefeitura Municipal de Gonçalves Dias - MA
000870
Assinatura

Prefeitura de Gonçalves Dias
Unidos fazemos mais

**ESTADO DO MARANHÃO**
**PREFEITURA MUNICIPAL DE GONÇALVES DIAS – MA**
**CNPJ. 06.314.827/0001-56**
**PRAÇA JOÃO AFONSO CARDOSO, Nª 404, CENTRO - CEP: 65775000**

| | | | |
|---|---|---|---|
| 18.1.4 | Disjuntor termomagnetico monopolar 10 A, padrão DIN (linha branca)null - DMT = 25,00 | UN | 6,00 |
| 18.1.5 | Disjuntor termomagnetico monopolar 25 A, padrão DIN (linha branca)null - DMT = 25,00 | UN | 8,00 |
| 18.1.6 | Disjuntor termomagnetico monopolar 32 A, padrão DIN (linha branca)null - DMT = 25,00 | UN | 2,00 |
| 18.1.7 | Dispositivo de proteção contra surtonull - DMT = 25,00 | UN | 4,00 |
| 18.1.8 | Disjuntor tripolar termomagnetico 150Anull - DMT = 25,00 | UN | 1,00 |
| **18.2** | **ELETRODUTOS E ACESSÓRIOS** | | |
| 18.2.1 | Eletroduto PVC flexível corrugado reforçado, Ø25mm (DN 3/4") - fornecimento e instalaçãonull - DMT = 25,00 | M | 258,50 |
| 18.2.2 | Eletroduto PVC flexível corrugado reforçado, Ø32mm (DN 1") - fornecimento e instalaçãonull - DMT = 25,00 | M | 85,30 |
| 18.2.3 | Eletroduto PVC rígido roscavel, Ø50mm (DN 1 1/2") - fornecimento e instalaçãonull - DMT = 25,00 | M | 75,50 |
| 18.2.4 | Eletroduto PVC rígido roscavel, Ø60mm (DN 2") - fornecimento e instalaçãonull - DMT = 25,00 | M | 28,80 |
| 18.2.5 | Eletroduto PVC rígido roscavel, Ø85mm (DN 3") - fornecimento e instalaçãonull - DMT = 25,00 | M | 49,20 |
| 18.2.6 | Eletroduto PVC rígido roscavel, Ø125mm (DN 5") - fornecimento e instalaçãonull - DMT = 25,00 | M | 10,10 |
| 18.2.7 | Eletroduto PVC rígido roscavel, Ø150mm (DN 6") - fornecimento e instalaçãonull - DMT = 25,00 | M | 2,90 |
| 18.2.8 | Curva 45º PVC rosqueavel 1.1/2" - fornecimento e instalaçãonull - DMT = 25,00 | UN | 2,00 |
| 18.2.9 | Curva 90º PVC rosqueavel 1/2" - fornecimento e instalaçãonull - DMT = 25,00 | UN | 1,00 |
| 18.2.10 | Luva de aço galvanizado 1.1/2" - fornecimento e instalaçãonull - DMT = 25,00 | UN | 9,00 |
| 18.2.11 | Luva de aço galvanizado 1/2" - fornecimento e instalaçãonull - DMT = 25,00 | UN | 2,00 |
| 18.2.12 | Curva de aço galvanizado 1.1/4" - fornecimento e instalaçãonull - DMT = 25,00 | UN | 1,00 |
| 18.2.13 | Caixa de passagem 40x40 com tampa - fornecimento e instalaçãonull - DMT = 25,00 | UN | 9,00 |
| 18.2.14 | Caixa de passagem 30x30 para telefone - fornecimento e instalaçãonull - DMT = 25,00 | UN | 5,00 |
| 18.2.15 | Caixa de passagem PVC 4x4" - fornecimento e instalaçãonull - DMT = 25,00 | UN | 5,00 |
| 18.2.16 | Caixa de passagem PVC 4x2" - fornecimento e instalaçãonull - DMT = 25,00 | UN | 88,00 |
| 18.2.17 | Caixa de passagem PVC 3" octogonal - fornecimento e instalaçãonull - DMT = 25,00 | UN | 41,00 |
| 18.2.18 | Canaleta PVC 80x80cm - fornecimento e instalaçãonull - DMT = 25,00 | M | 2,00 |
| **18.3** | **CABOS E FIOS (CONDUTORES)** | | |
| 18.3.1 | Condutor de cobre unipolar, isolação em PVC/70ºC, camada de proteção em PVC, não propagador de chamas, classe de tensão 750V, encordoamento classe 5, flexível, com as seguintes seções nominais: #1,5 mm²null - DMT = 25,00 | M | 850,60 |



Este documento encontra-se registrado no Conselho Regional de Engenharia e Agronomia do Estado do Maranhão, vinculado à Certidão nº 830561/2020, em 28/07/2020 emitida

Certidão nº 830561/2020
14/02/2023, 12:02
Chave de Impressão: z7Y79
O documento neste ato registrado foi emitido em 27/07/2020 e contém 11 folhas

Prefeitura Municipal de Gonçalves Dias Colinas-MA
000871
Assinatura

Prefeitura de Gonçalves Dias
Unidos fazemos mais

**ESTADO DO MARANHÃO**
**PREFEITURA MUNICIPAL DE GONÇALVES DIAS – MA**
**CNPJ. 06.314.827/0001-56**
**PRAÇA JOÃO AFONSO CARDOSO, Nª 404, CENTRO - CEP: 65775000**

| | | | |
|---|---|---|---|
| 18.3.2 | Condutor de cobre unipolar, isolação em PVC/70ºC, camada de proteção em PVC, não propagador de chamas, classe de tensão 750V, encordoamento classe 5, flexível, com as seguintes seções nominais: #2,5 mm²null - DMT = 25,00 | M | 1.250,44 |
| 18.3.3 | Condutor de cobre unipolar, isolação em PVC/70ºC, camada de proteção em PVC, não propagador de chamas, classe de tensão 750V, encordoamento classe 5, flexível, com as seguintes seções nominais: #16 mm²null - DMT = 25,00 | M | 180,45 |
| 18.3.4 | Condutor de cobre unipolar, isolação em PVC/70ºC, camada de proteção em PVC, não propagador de chamas, classe de tensão 750V, encordoamento classe 5, flexível, com as seguintes seções nominais: #35 mm²null - DMT = 25,00 | M | 58,50 |
| 18.3.5 | Condutor de cobre unipolar, isolação em PVC/70ºC, camada de proteção em PVC, não propagador de chamas, classe de tensão 750V, encordoamento classe 5, flexível, com as seguintes seções nominais: #50 mm²null - DMT = 25,00 | M | 12,90 |
| 18.3.6 | Condutor de cobre unipolar, isolação em PVC/70ºC, camada de proteção em PVC, não propagador de chamas, classe de tensão 750V, encordoamento classe 5, flexível, com as seguintes seções nominais: #95 mm²null - DMT = 25,00 | M | 36,50 |
| 18.3.7 | Cabo CCE-50 2 paresnull - DMT = 25,00 | M | 45,60 |
| **18.4** | **ILUMINAÇÃO E TOMADAS** | | |
| 18.4.1 | Tomada universal, 2P+T, 10A/250v, cor branca, completanull - DMT = 25,00 | UN | 42,00 |
| 18.4.2 | Tomada universal, 2P+T, 20A/250V, cor branca, completanull - DMT = 25,00 | UN | 2,00 |
| 18.4.3 | Interruptor simples 10 A, completanull - DMT = 25,00 | UN | 7,00 |
| 18.4.4 | Interruptor duas seções 10A por seção, completanull - DMT = 25,00 | UN | 1,00 |
| 18.4.5 | Interruptor três seções 10A por seção, completanull - DMT = 25,00 | UN | 9,00 |
| 18.4.6 | Interruptor simples com uma tomadanull - DMT = 25,00 | UN | 3,00 |
| 18.4.7 | Placa cega 2x4"null - DMT = 25,00 | UN | 7,00 |
| 18.4.8 | Projetor de aluminio com lampada de vapor metálico de 150W - fornecimento e instalaçãonull - DMT = 25,00 | UN | 13,00 |
| 18.4.9 | Tomada para telefonenull - DMT = 25,00 | UN | 10,00 |
| **19** | **SISTEMA DE PROTEÇÃO CONTRA DESCARGAS ATMOSFÉRICAS (SPDA)** | | |
| 19.1 | Para-raios tipo Franklin | un | 2,00 |
| 19.2 | Vergalhão CA - 25 # 10 mm2 | kg | 115,00 |
| 19.3 | Conector mini-bar em bronze estanhado Tel-583null - DMT = 25,00 | UN | 26,00 |
| 19.4 | Caixa de equalização p/aterramento 20x20x10cm de sobrepor p/11 terminais de pressão c/barramento | un | 1,00 |
| 19.5 | Haste tipo coopperweld 5/8" x 3,00m. | un | 26,00 |
| 19.6 | Cordoalha de cobre nu 35 mm2 | m | 185,10 |
| 19.7 | Cordoalha de cobre nu 50 mm2 | m | 120,15 |
| 19.8 | Caixa de inspeção, PVC de 12", com tampa de aço galvanizado,conforme detalhe no pnull - DMT = 25,00 | UN | 5,00 |
| 19.9 | Conector de bronze para haste de 5/8" e cabo de 50 mm²null - DMT = 25,00 | UN | 26,00 |
| **20** | **SERVIÇOS COMPLEMENTARES** | | |



Este documento encontra-se registrado no Conselho Regional de Engenharia e Agronomia do Estado do Maranhão, vinculado à Certidão nº 830561/2020, em 28/07/2020
emitida

Certidão nº 830561/2020
14/02/2023, 12:02
Chave de Impressão: z7Y79
O documento neste ato registrado foi emitido em 27/07/2020 e contém 11 folhas

Prefeitura Municipal Nova Colinas-MA
000872
Assinatura

Prefeitura de Gonçalves Dias
Unidos fazemos mais

**ESTADO DO MARANHÃO**
**PREFEITURA MUNICIPAL DE GONÇALVES DIAS – MA**
**CNPJ. 06.314.827/0001-56**
**PRAÇA JOÃO AFONSO CARDOSO, Nª 404, CENTRO - CEP: 65775000**

| | | | |
|---|---|---|---|
| 20.1 | Bancada em granito cinza andorinha - espessura 2cm, conforme projetonull - DMT = 25,00 | M2 | 6,12 |
| 20.2 | Peitoril em granito cinza, largura=17,00cm espessura variávelnull - DMT = 25,00 | M | 33,50 |
| 20.3 | Muro em alvenaria bloco cerâmico, e= 0,19m, c/ alv de pedra 0,35 x 0,60m, colunas (9x20cm) e cintamento (9x15cm) superior e inferior concreto armado fck = 15,0 Mpa cada 3,00m, chapisco e reboco | m2 | 260,88 |
| **21** | **SERVIÇOS FINAIS** | | |
| 21.1 | Limpeza geral | m2 | 415,34 |

Gonçalves Dias/MA, 08 de Junho de 2020.

| REPRESENTANTE DA CONTRATANTE: | RESPOSÁNVEL TÉCNICO: |
|---|---|
| Antônio Soares de Sena | Ullisses de Brito Silva |
| **ANTONIO SOARES DE SENA**<br>**PREFEITO MUNICIPAL**<br>**Nº 470.821.863-04** | **ULLISSES DE BRITO SILVA**<br>**ENGENHEIRO CIVIL**<br>**CREA: 111673972-0** |

Este documento encontra-se registrado no Conselho Regional de Engenharia e Agronomia do Estado do Maranhão, vinculado à Certidão nº 830561/2020, em 28/07/2020 emitida

Certidão nº 830561/2020
14/02/2023, 12:02
Chave de Impressão: z7Y79
O documento neste ato registrado foi emitido em 27/07/2020 e contém 11 folhas



**Conselho Regional de Engenharia e Agronomia do Estado do Maranhão**
Avenida dos Holandeses, Quadra 35, Lote 8, Calhau, São Luís/MA
Tel: + 55 (98) 2106-8300 Fax: + 55 (98) 2106-8300 E-mail: faleconosco@creama.org.br

CREA-MA
Conselho Regional de Engenharia e Agronomia do Estado do Maranhão

Impresso em: 14/02/2023, às 12:02.

Prefeitura Municipal de Nova Colinas - MA
000873
Assinatura

# LAUDO TÉCNICO

ESTE LAUDO TEM COMO OBJETIVO CERTIFICAR OS SERVIÇOS DO CONTRATO N° 02.2304.001/2019 DA PREFEITURA MUNICIPAL DE GONÇALVES DIAS, INCRITA NO CNPJ: 06.314.827/0001-56. O MESMO TEM COMO OBJETIVO ATESTAR OS SERVIÇOS DE CONSTRUÇÃO DE ESCOLA DE 3 SALAS DE AULAS NO POVOADO PATIOBA DO MUNICIPIO DE GONÇALVES DIAS, CONFORME O PROCESSO ADMINISTRATIVO Nº 02.2304.001/2019-CONCORRÊNCIA Nº 011/2019

ATESTAMOS QUE OS SERVIÇOS FORAM PRESTADOS PELA EMPRESA CONSTRUTORA CARDOSO EIRELI - EPP, INSCRITA NO CNPJ: 03.785.719/0001-73, ATRAVÉS DO SEU RESPONSAVEL TECNICO ENGENHEIRO CIVIL PEDRO ANTÔNIO FLORÊNCIO CARDOSO CREA: 1917852770.

INFORMAMOS AINDA QUE OS SERVIÇOS FORAM PRESTADOS NO PERIODO 18/07/2019 Á 18/11/2019, OS MESMOS ENCONTRAM-SE CONCLUIDOS E ENTREGUES, A SUPRACITADA EMPRESA ATENDEU FIELMENTE AO PRAZO CONTRATUAL E OS PARMENTROS DE QUALIDADE.

Gonçalves Dias/MA, 08 de Junho de 2020.

Ullisses de Brito Silva

**ULLISSES DE BRITO SILVA**
**ENGENHEIRO CIVIL**
**CREA: 111673972-0**

Este documento encontra-se registrado no Conselho Regional de Engenharia e Agronomia do Estado do Maranhão, vinculado à Certidão nº 830561/2020, em 28/07/2020 emitida

Certidão nº 830561/2020
14/02/2023, 12:02
Chave de Impressão: z7Y79
O documento neste ato registrado foi emitido em 27/07/2020 e contém 1 folhas

**Certidão de Acervo Técnico - CAT**
**Resolução Nº 1025 de 30 de Outubro de 2009**
**Resolução Nº 218 de 29 de Junho de 1973**

**CREA-MA**

**Conselho Regional de Engenharia e Agronomia do Estado do Maranhão**

**CAT COM REGISTRO DE ATESTADO**

836160/2020

Atividade concluída

CERTIFICAMOS, em cumprimento ao disposto na Resolução nº 1.025, de 30 de outubro de 2009, do Confea, que consta dos assentamentos deste Conselho Regional de Engenharia e Agronomia do Estado do Maranhão - Crea-MA, o Acervo Técnico do profissional **PEDRO ANTONIO FLORENCIO CARDOSO** referente à(s) Anotação(ões) de Responsabilidade Técnica - ART abaixo discriminada(s):

Profissional: **PEDRO ANTONIO FLORENCIO CARDOSO**
Registro: **109366MA** RNP: **1917852770**
Titulo profissional: ENGENHEIRO CIVIL

Número da ART: **MA20200346747** Tipo de ART: OBRA / SERVIÇO Registrada em: 17/07/2020 Baixada em: 28/10/2020
Forma de registro: INICIAL Participação técnica: INDIVIDUAL
Empresa contratada: **CONSTRUTORA CARDOSO EIRELI-EPP**

Contratante: **MUNICIPIO DE IGARAPE GRANDE** CPF/CNPJ: **06.323.208/0001-28**
Endereço do contratante: AVENIDA JOÃO CARVALHO Nº: S/N
Complemento: Bairro: CENTRO
Cidade: IGARAPÉ GRANDE UF: MA CEP: 65720000
Contrato: Nº 092/2020 Celebrado em: 03/06/2020
Valor do contrato: R$ 813.756,77 Tipo de contratantee: Pessoa Juridica de Direito Público
Ação institucional: Outros
Endereço da obra/serviço: POVOADO DIVERSOS Nº: S/N
Complemento: Bairro: ZONA RURAL
Cidade: IGARAPÉ GRANDE UF: MA CEP: 65720000
Coordenadas Geográficas: -4.579619, -44.887957
Data de início: 03/06/2020 Conclusão efetiva: 03/12/2020
Finalidade: Infraestrutura
Proprietário: MUNICIPIO DE IGARAPE GRANDE CPF/CNPJ: 06.323.208/0001-28

Atividade Técnica: **7 - EXECUÇÃO** #A0699 - SERVICOS AFINS E CORRELATOS EM OBRAS EM TERRAPLENAGEM 53 - EXECUCAO 24.40 quilômetro;

**Observações**

PRESTAÇÃO DE SERVIÇOS DE RECUPERAÇÃO DE ESTRADA VICINAL NO MUNICÍPIO DE IGARAPÉ GRANDE - MA, TRECHO 01: POV. SÃO JOÃO ATÉ SEDE (4,10 km), TRECHO 02: MA-012 KM 15 ATÉ POV. SERRINHA (2,6 km), TRECHO 03: FINAL DA RUA BENEDITO COSTA ATÉ LAGO GRANDE (4,20 km), TRECHO 04: POV. GANIPAPO ATÉ SEDE (5,0 km), TRECHO 05: POV. GENIPAPO ATÉ POV. SOARES (3,6 km), TRECHO 06: POV. ANGICAL ATÉ FIM DO POV. CENTRO DO BARBOSA (3,30 km), TRECHO 07: POV. CENTRO DO BARBOSA ATÉ O POV. CENTRO DO MILITÃO (1,60 km), CONFORME CONTRATO Nº 092/2020

**Informações Complementares**

CERTIFICAMOS, finalmente, que se encontra vinculado à presente Certidão de Acervo Técnico – CAT, o atestado contendo 2 folha(s), expedido pelo contratante da obra/serviço, a quem cabe a responsabilidade pela veracidade e exatidão das informações nele constantes.

**Certidão de Acervo Técnico nº 836160/2020**
**18/11/2020, 12:35**
**19ZCc**

A Certidão de Acervo Técnico (CAT) à qual o atestado está vinculado constituirá prova da capacidade técnico-profissional da pessoa jurídica somente se o responsável técnico indicado estiver ou venha a ser integrado ao seu quadro técnico por meio de declaração entregue no momento da habilitação ou da entrega das propostas.

Certificamos que se encontra vinculado à presente CAT o atestado apresentado em cumprimento à Lei nº 8.666/93, expedido pela pessoa jurídica contratante, a quem cabe a responsabilidade pela veracidade e exatidão das informações nele constantes. É de responsabilidade deste Conselho a verificação da atividade profissional em conformidade com a Lei nº 5.194/66 e Resoluções do Conselho Federal de Engenharia e Agronomia - CONFEA.

Esta certidão perderá a validade, caso ocorra qualquer alteração posterior dos elementos cadastrais nela contidos.

Fica(m) Excluído(s), no entanto, o(s) serviço(s) cujas atribuições não competem ao(s) profissional(is) em questão.

A autenticidade desta Certidão pode ser verificada em: https://crea-ma.sitac.com.br/publico/, com a chave: 19ZCc

Prefeitura Mun. de Nova Colinas-MA
000875
Assinatura

PREFEITURA DE IGARAPÉ GRANDE
É DE TODOS NÓS

**PREFEITURA MUNICIPLA DE IGARAPÉ GRANDE – MA**
**CNPJ. 06.323.208/0001-28**
**AV. JOÃO CARVELHO, S/N, CENTRO - CEP: 65.720-000**

# ATESTADO DE CAPACIDADE TÉCNICA

ATESTO PARA OS DEVIDOS FINS E A QUEM POSSA INTERESSAR, QUE FORAM PRESTADOS, COM BOM DESEPENHO E NADA TENHO QUE DESABONE A CONDUTA DO PRESTADOR DE SERVIÇOS PRESCRITOS A BAIXO E COM AS SEGUINTES CARACTERISTICAS ABAIXO:

| **DADOS DA OBRA/SERVIÇO** | |
|---|---|
| **CONTRATO** | Nº 092/2020 |
| **PREGÃO PRESENCIAL** | Nº 12/2019 |
| **LOCAL DE REALIZAÇÃO** | MUNICIPIO DE IGARAPÉ GRANDE - MA |
| **PRAZO CONTRATUAL** | 03/06/2020 Á 03/12/2020 |
| **PERIODO DE EXECUTADO** | 03/06/2020 Á 23/10/2020 |
| **DADOS DO CONTRATANTE** | |
| **NOME OU RAZÃO SOCIAL:** | PREFEITURA MUNICIPAL DE IGARAPÉ GRANDE |
| **NPJ:** | 06.323.208/0001-28 |
| **ADOS DO PROPRIETÁRIO** | |
| **NOME OU RAZÃO SOCIAL** | PREFEITURA MUNICIPAL DE IGARAPÉ GRANDE |
| **CNPJ** | 06.323.208/0001-28 |
| **DADOS DO RESPONSÁVEL TÉCNICO** | |
| **NOME:** | PEDRO ANTONIO FLORENCIO CARDOSO |
| **CPF** | 061.695.063-26 |
| **ENG. CIVIL CREA Nº** | CREA: 191785277-0 |
| **EMPRESA CONTRATADA** | |
| **NOME OU RAZÃO SOCIAL:** | CONSTRUTORA CARDOSO EIRELI - ME |
| **CNPJ:** | 03.785.719/0001-73 |
| **RESPOSAVEL TECNICO DA EMPRESA:** | PEDRO ANTONIO FLORENCIO CARDOSO<br>CREA: 191785277-0 |

**DESCRIÇÃO DOS SERVIÇOS REALIZADOS**

**N° ART: MA20200346747**
**OBRA:** PRESTAÇÃO DE SERVIÇÕS DE RECUPERAÇÃO DE ESTRADA VICINAL NO MUNÍCPIO DE IGARAPÉ GRANDE – MA, CONFORME CONTRATO Nº 092/2020
**ABRANGENCIAS CONTRATUAIS:**
OS SERVIÇOS FORAM EXECUTADOS DE MODO SATISFATÓRIO E SUAS QUANTIDADES ESTÃO DEMONSTRADAS NA PLANILHA DE QUANTIDADES EM ANEXO.

| **IDENTIFICAÇÃO DO SIGNATÁRIO** | |
|---|---|
| **REPRESENTANTE DA CONTRATANTE:** | **FISCAL:** |
| Francisco Arlindo Silvino Loças<br>Sec. Munc. de Obras<br>Matricula 0003797 | Matheus Henrique Barbosa Sampaio<br>Engenheiro Civil<br>Pref. Mun. Ig. Grande-MA<br>Matrícula 4013 |

ATESTO
☐ O Fornecimento do Material
☒ Os Serviços Foram Executados
☒ A Obra foi Executada
E as despesas Realizadas
Data
Assinatura

Igarapé Grande/Ma, 23 de outubro de 2020

**PREFEITURA MUNICIPAL DE IGARAPÉ GRANDE - MA**
AV. JOÃO CARVELHO, S/N, CENTRO - CEP: 65.720-000
CNPJ. 06.323.208/0001-28

Este documento encontra-se registrado no Conselho Regional de Engenharia e Agronomia do Estado do Maranhão, vinculado à Certidão nº 836160/2020, em 18/11/2020 emitida

Certidão nº 836160/2020
15/03/2023, 22:09
Chave de Impressão: 19ZCc
O documento neste ato registrado foi emitido em 18/11/2020 e contém 2 folhas

Prefeitura Mun. de Nova Colinas-MA
000876
Assinatura

PREFEITURA DE IGARAPÉ GRANDE
É DE TODOS NÓS

**PREFEITURA MUNICIPLA DE IGARAPÉ GRANDE – MA**
**CNPJ. 06.323.208/0001-28**
**AV. JOÃO CARVELHO, S/N, CENTRO - CEP: 65.720-000**

## PLANILHA DE QUANTIDADES

**OBRA**: PRESTAÇÃO DE SERVIÇOS DE RECUPERAÇÃO DE ESTRADA MUNICIPAL
**LOCAL:** MUNICÍPIO DE IGARAPÉ GRANDE/MA

| ITEM | DESCRIÇÃO | UNID | QUANTIDADE |
|---|---|---|---|
| **1** | **SERVIÇOS PRELIMINARES** | | |
| 1.1 | PLACA INDICATIVA DA OBRA (3,00 X 2,00) | M² | 24,00 |
| 1.2 | MOBILIZAÇÃO E DESMOBILIZAÇÃO | 4,00 | 4,00 |
| 1.3 | BARRACÃO DE OBRAS | M2 | 80,00 |
| 1.4 | ADMINISTRAÇÃO LOCAL | MÊS | 24,00 |
| **2** | **SERVIÇOS DE TERRAPLENAGEM** | | |
| 2.1 | DESM. DEST. LIMPEZA ÁREAS C/ARV. DIAM. ATÉ 0,15 M | M² | 104.000,00 |
| 2.2 | DESTOCAMENTO DE ÁRVORES D=0,15 A 0,30 M | UN | 40,00 |
| 2.3 | ESCAVAÇÃO E CARGA E TRANSPORTE DE MATERIAL DE 1ª CATEGORIA PARA ATERRO | M³ | 62.400,00 |
| 2.4 | COMPACTAÇÃO DE ATERROS A 100% DO PROCTOR NORMAL | M³ | 62.400,00 |
| **3** | **SERVIÇOS DE PAVIMENTAÇÃO** | | |
| 3.1 | REGULARIZAÇÃO DO SUBLEITO | M² | 312.000,00 |
| 3.2 | LIMPEZA DE JAZIDA | M² | 31.200,00 |
| 3.3 | EXPURGO DE CAMADA VEGETAL C/ ESTOC. P/ RECUPERAÇÃO DE AREAS DEGRADADAS | M³ | 7.800,00 |
| 3.4 | ESCAVAÇÃO E CARGA DE MATERIAL PARA REVESTIMENTO | M³ | 62.400,00 |
| 3.5 | TRANSPORTE DE MATERIAL 1ª CATEGORIA PARA REVESTIMENTO COM DMT = 2,50 KM | TKM | 280.800,00 |
| 3.6 | COMPACTAÇÃO DE ATERROS A 100% DO PROCTOR NORMAL | M³ | 62.400,00 |
| **4** | **OBRAS DE ARTE CORRENTE** | | |
| 4.1 | CORPO BSTC D=1,00M | M | 24,00 |
| 4.2 | BOCA BSTC D=1,00M NORMAL | UN | 8,00 |
| **5** | **SINALIZAÇÃO VERTICAL** | | |
| 5.1 | FORN. E IMPLANTAÇÃO PLACA SINALIZ. TOT.REFLETIVA | M² | 8,16 |

Igarapé Grande/Ma, 23 de outubro de 2020

| REPRESENTANTE DA CONTRATANTE: | FISCAL: |
|---|---|
| Francisco Arlindo Silvino Lopes<br>Sec. Munc. de Obras<br>Matricula 0003797 | Matheus Henrique Barbosa Sampaio<br>Engenheiro Civil<br>Pref. Mun. Ig. Grande-MA<br>Matricula 4083 |



Este documento encontra-se registrado no Conselho Regional de Engenharia e Agronomia do Estado do Maranhão, vinculado à Certidão nº 836160/2020, em 18/11/2020 emitida

Certidão nº 836160/2020
15/03/2023, 22:09
Chave de Impressão: 19ZCc
O documento neste ato registrado foi emitido em 18/11/2020 e contém 2 folhas

Certidão de Acervo Técnico - CAT
Resolução Nº 1025 de 30 de Outubro de 2009
Resolução Nº 218 de 29 de Junho de 1973

**CREA-MA**

CAT COM REGISTRO DE ATESTADO

836743/2020

Atividade concluída

**Conselho Regional de Engenharia e Agronomia do Estado do Maranhão**

Prefeitura Mun. de Nova Colinas-MA 000877

CERTIFICAMOS, em cumprimento ao disposto na Resolução nº 1.025, de 30 de outubro de 2009, do Confea, que consta dos assentamentos deste Conselho Regional de Engenharia e Agronomia do Estado do Maranhão - Crea-MA, o Acervo Técnico do profissional **PEDRO ANTONIO FLORENCIO CARDOSO** referente à(s) Anotação(ões) de Responsabilidade Técnica - ART abaixo discriminada(s):

Profissional: **PEDRO ANTONIO FLORENCIO CARDOSO**
Registro: **109366MA** RNP: **1917852770**
Título profissional: ENGENHEIRO CIVIL

Número da ART: **MA20200335712** Tipo de ART: OBRA / SERVIÇO Registrada em: 22/05/2020 Baixada em: 14/11/2020
Forma de registro: INICIAL Participação técnica: INDIVIDUAL
Empresa contratada: **CONSTRUTORA CARDOSO EIRELI-EPP**

Contratante: **PREFEITURA MUNICIPAL DE GONÇALVES DIAS** CPF/CNPJ: **06.314.827/0001-56**
Endereço do contratante: PRAçA SÃO SEBASTIÃO Nº: 404
Complemento: Bairro: CENTRO
Cidade: GONÇALVES DIAS UF: MA CEP: 65775000
Contrato: 02.2603.003/2020 Celebrado em: 12/05/2020
Valor do contrato: R$ 1.398.965,98 Tipo de contratantee: Pessoa Juridica de Direito Público
Ação institucional: Outros
Endereço da obra/serviço: POVOADO Ladeira dos Cupis Nº: S/N
Complemento: Bairro: ZONA RURAL
Cidade: GONÇALVES DIAS UF: MA CEP: 65775000
Coordenadas Geográficas: -5.153722, -44.300104
Data de início: 12/05/2020 Conclusão efetiva: 12/11/2020
Finalidade: Infraestrutura
Proprietário: PREFEITURA MUNICIPAL DE GONÇALVES DIAS CPF/CNPJ: 06.314.827/0001-56

Atividade Técnica: **7 - EXECUÇÃO** #A0699 - SERVICOS AFINS E CORRELATOS EM OBRAS EM TERRAPLENAGEM 53 - EXECUCAO 39.50 quilômetro;

**Observações**

PRESTAÇÃO DE SERVIÇO DE RECUPERAÇÃO DE ESTRADA VICINAL NO MUNICIPIO DE GONÇALVES DIAS - MA, CONFORME O CONTRATO Nº 02.2603.003/2020, TP - 009/2020

**Informações Complementares**

CERTIFICAMOS, finalmente, que se encontra vinculado à presente Certidão de Acervo Técnico – CAT, o atestado contendo 2 folha(s), expedido pelo contratante da obra/serviço, a quem cabe a responsabilidade pela veracidade e exatidão das informações nele constantes.

**Certidão de Acervo Técnico nº 836743/2020**
**18/11/2020, 10:08**
**310x8**

A Certidão de Acervo Técnico (CAT) à qual o atestado está vinculado constituirá prova da capacidade técnico-profissional da pessoa jurídica somente se o responsável técnico indicado estiver ou venha a ser integrado ao seu quadro técnico por meio de declaração entregue no momento da habilitação ou da entrega das propostas.

Certificamos que se encontra vinculado à presente CAT o atestado apresentado em cumprimento à Lei nº 8.666/93, expedido pela pessoa jurídica contratante, a quem cabe a responsabilidade pela veracidade e exatidão das informações nele constantes. É de responsabilidade deste Conselho a verificação da atividade profissional em conformidade com a Lei nº 5.194/66 e Resoluções do Conselho Federal de Engenharia e Agronomia - CONFEA.

Esta certidão perderá a validade, caso ocorra qualquer alteração posterior dos elementos cadastrais nela contidos.

Fica(m) Excluído(s), no entanto, o(s) serviço(s) cujas atribuições não competem ao(s) profissional(is) em questão.

A autenticidade desta Certidão pode ser verificada em: https://crea-ma.sitac.com.br/publico/, com a chave: 310x8

Prefeitura de Gonçalves Dias
Unidos fazemos mais

**ESTADO DO MARANHÃO**
**PREFEITURA MUNICIPAL DE GONÇALVES DIAS – MA**
**CNPJ. 06.314.827/0001-56**
**PRAÇA JOÃO AFONSO CARDOSO, Nº 404, CENTRO - CEP: 65775000**

Prefeitura Mun. de Nova Colinas-MA
Fls. 000078
Assinatura

# ATESTADO DE CAPACIDADE TÉCNICA

ATESTO PARA OS DEVIDOS FINS E A QUEM POSSA INTERESSAR, QUE FORAM PRESTADOS, COM BOM DESEMPENHO E NADA TENHO QUE DESABONE A CONDUTA DO PRESTADOR DE SERVIÇOS PRESCRITOS ABAIXO E COM AS SEGUINTES CARACTERISTICAS ABAIXO:

| **DADOS DA OBRA/SERVIÇO** | |
|---|---|
| **CONTRATO:** | Nº 02.2603.003/2020 |
| **TOMADA DE PREÇOS:** | Nº 009/2020 |
| **LOCAL DE REALIZAÇÃO:** | MUNICÍPIO DE GONÇALVES DIAS - MA |
| **PERÍODO DE EXECUÇÃO/PRAZO CONTRATUAL:** | 12/05/2020 Á 12/11/2020 |
| **DADOS DO CONTRATANTE** | |
| **NOME OU RAZÃO SOCIAL:** | PREFEITURA MUNICIPAL DE GONÇALVES DIAS |
| **CNPJ:** | 06.314.827/0001-56 |
| **DADOS DO PROPRIETÁRIO** | |
| **NOME OU RAZÃO SOCIAL:** | PREFEITURA MUNICIPAL DE GONÇALVES DIAS |
| **CNPJ:** | 06.314.827/0001-56 |
| **DADOS DO RESPONSÁVEL TÉCNICO** | |
| **NOME:** | PEDRO ANTÔNIO FLORÊNCIO CARDOSO |
| **CPF:** | 061.695.063-26 |
| **ENG: CIVIL CREA Nº:** | CREA: 191785277-0 |
| **EMPRESA CONTRATADA** | |
| **NOME OU RAZÃO SOCIAL:** | CONSTRUTORA CARDOSO EIRELI - ME |
| **CNPJ:** | 03.785.719/0001-73 |
| **RESPONSÁVEL TÉCNICO DA EMPRESA:** | PEDRO ANTÔNIO FLORÊNCIO CARDOSO<br>CREA: 061.695.063-26 |
| **DESCRIÇÃO DOS SERVIÇOS REALIZADOS** | |
| **ART DE EXECUÇÃO:** MA20200335712<br>**OBRA:** SERVIÇOS DE RECUPERAÇÃO DE ESTRADA VICINAL NO MUNICÍPIO DE GONÇALVES DIAS – MA. TRECHO: POVOADO LADEIRA CUPINS AO POVOADO BAIXÃO DO PARÁ.<br>**ABRANGÊNCIAS CONTRATUAIS:** OS SERVIÇOS FORAM EXECUTADOS DE MODO SATISFATÓRIO E SUAS QUANTIDADES ESTÃO DEMONSTRADAS NA PLANILHA DE QUANTIDADES EM ANEXO. | |
| **IDENTIFICAÇÃO DO SIGNATÁRIO** | |
| **REPRESENTANTE DA CONTRATANTE:**<br>**ANTONIO SOARES DE SENA**<br>**PREFEITO MUNICIPAL**<br>**CPF: 470.821.863-04** | **FISCAL:**<br>Francisco Gonçalves Dias Neto<br>**FRANCISCO GONÇALVES DIAS NETO**<br>**ENGENHEIRO CIVIL**<br>**CREA: 111731201-1** |

Gonçalves Dias/MA, 12 de Novembro de 2020.

Este documento encontra-se registrado no Conselho Regional de Engenharia e Agronomia do Estado do Maranhão, vinculado à Certidão nº 836743/2020, em 18/11/2020 emitida

Certidão nº 836743/2020
15/03/2023, 22:11
Chave de Impressão: 310x8
O documento neste ato registrado foi emitido em 18/11/2020 e contém 2 folhas

Prefeitura de Gonçalves Dias
Unidos fazemos mais

**ESTADO DO MARANHÃO**
**PREFEITURA MUNICIPAL DE GONÇALVES DIAS – MA**
**CNPJ. 06.314.827/0001-56**
**PRAÇA JOÃO AFONSO CARDOSO, Nª 404, CENTRO - CEP: 65775000**

Prefeitura Municipal Nova Colinas MA
000879
Assinatura

## PLANILHA DE QUANTIDADES

**OBRA**: SERVIÇOS DE RECUPERAÇÃO DE ESTRADA VICINAL
**LOCAL:** POVOADO LADEIRA CUPINS AO POVOADO BAIXÃO DO PARÁ

| ITEM | DESCRIÇÃO | UNIDADE | QUANTIDADE |
|---|---|---|---|
| 1 | META 1 | | |
| 1.1 | ELABORAÇÃO DE PROJETO EXECUTIVO | | |
| 1.1.1 | Elaboração de Projeto Executivo | UN | 1,00 |
| 2 | META 2 | | |
| 2.1 | SERVIÇOS PRELIMINARES | | |
| 2.1.1 | Administração local da obra | MÊS | 4,00 |
| 2.1.2 | Placa de obra em chapa de aço galvanizado, no tamanho de (2,50 m x 5,00 m) | M2 | 25,00 |
| 2.1.3 | Barracão da obra (4,00x5,00)m | M2 | 20,00 |
| 2.1.4 | Mobilização e desmobilização de equipamentos | UN | 1,00 |
| 2.2 | TERRAPLANAGEM | | |
| 2.2.1 | Escavação, carga e transporte de material de 1ª categoria - DMT de 50 a 200 m - caminho de serviço em revestimento primário - com escavadeira e caminhão basculante de 14 m³ | m³ | 47.400,00 |
| 2.2.2 | Desmatamento, destocamento, limpeza de área e estocagem do material de limpeza com árvores de diâmetro até 0,15 m | m² | 79.000,00 |
| 2.2.3 | Regularização do subleito | m² | 237.000,00 |
| 2.2.4 | Compactação de aterros a 100% do Proctor normal | m³ | 41.343,00 |
| 2.3 | REVESTIMENTO PRIMÁRIO | | |
| 2.3.1 | Limpeza mecanizada da camada vegetal | m² | 16.000,00 |
| 2.3.2 | Expurgo de jazida | m³ | 4.800,00 |
| 2.3.3 | Escavação e carga de material de jazida com trator de 74,5 kW e carregadeira de 1,53 m³ | m³ | 41.343,00 |
| 2.3.4 | Transporte com caminhão basculante de 10 m³ - rodovia em leito natural | tkm | 381.576,13 |
| 2.3.5 | Compactação de aterros a 100% do Proctor normal | m³ | 47.400,00 |
| 2.4 | OBRAS DE ARTE CORRENTE | | |
| 2.4.1 | Corpo de BSTC D = 1,00 m CA1 - areia, brita e pedra de mão comerciais | m | 12,00 |
| 2.4.2 | Boca BSTC D = 1,00 m - esconsidade 45° - areia e brita comerciais - alas retas | un | 4,00 |
| 2.4.3 | Corpo de BTTC D = 1,00 m CA1 - areia, brita e pedra de mão comerciais | m | 6,00 |
| 2.4.4 | Boca BTTC D = 1,00 m - esconsidade 45° - areia e brita comerciais - alas retas | un | 2,00 |
| 2.5 | RECUPERAÇÃO DE ÁREA DEGRADADAS | | |
| .5.1 | Reparação de danos físicos ao meio ambiente | M2 | 12.307,68 |

Gonçalves Dias/MA, 12 de Novembro de 2020.

| REPRESENTANTE DA CONTRATANTE: | FISCAL: |
|---|---|
| Antônio Soares de Sena | Francisco Gonçalves Dias Neto |
| **ANTONIO SOARES DE SENA**<br>**PREFEITO MUNICIPAL**<br>**Nº 470.821.863-04** | **FRANCISCO GONÇALVES DIAS NETO**<br>**ENGENHEIRO CIVIL**<br>**CREA: 111731201-1** |

Este documento encontra-se registrado no Conselho Regional de Engenharia e Agronomia do Estado do Maranhão, vinculado à Certidão nº 836743/2020, em 18/11/2020 emitida

Certidão nº 836743/2020
15/03/2023, 22:11
Chave de Impressão: 310x8
O documento neste ato registrado foi emitido em 18/11/2020 e contém 2 folhas

Certidão de Acervo Técnico - CAT
Resolução Nº 1025 de 30 de Outubro de 2009
Resolução Nº 218 de 29 de Junho de 1973

**CREA-MA**

CAT COM REGISTRO DE ATESTADO
837579/2020
Atividade concluída

Conselho Regional de Engenharia e Agronomia do Estado do Maranhão

Prefeitura Mun. de Nova Colinas-MA
000080
Assinatura

CERTIFICAMOS, em cumprimento ao disposto na Resolução nº 1.025, de 30 de outubro de 2009, do Confea, que consta dos assentamentos deste Conselho Regional de Engenharia e Agronomia do Estado do Maranhão - Crea-MA, o Acervo Técnico do profissional **PEDRO ANTONIO FLORENCIO CARDOSO** referente à(s) Anotação(ões) de Responsabilidade Técnica - ART abaixo discriminada(s):

Profissional: **PEDRO ANTONIO FLORENCIO CARDOSO**
Registro: **109366MA** RNP: **1917852770**
Título profissional: ENGENHEIRO CIVIL

Número da ART: **MA20200339796** Tipo de ART: OBRA / SERVIÇO Registrada em: 15/06/2020 Baixada em: 07/12/2020
Forma de registro: INICIAL Participação técnica: INDIVIDUAL
Empresa contratada: **CONSTRUTORA CARDOSO EIRELI-EPP**

Contratante: **ESTADO DO MARANHAO - DEFENSORIA PUBLICA DO ESTADO DO MARANHAO** CPF/CNPJ: **00.820.295/0001-42**
Endereço do contratante: RUA DA ESTRELA Nº: 421
Complemento: Bairro: CENTRO
Cidade: SÃO LUÍS UF: MA CEP: 65010200
Contrato: 026/2020 Celebrado em: 27/04/2020
Valor do contrato: R$ 125.113,39 Tipo de contratantee: Pessoa Juridica de Direito Público
Ação institucional: Outros
Endereço da obra/serviço: AVENIDA SORRISO Nº: S/N
Complemento: RUA DO FORÚM Bairro: GUANABARA
Cidade: COLINAS UF: MA CEP: 65690000
Coordenadas Geográficas: -6.023444, -44.231314
Data de início: 02/06/2020 Conclusão efetiva: 02/08/2020
Finalidade: Outro
Proprietário: ESTADO DO MARANHAO - DEFENSORIA PUBLICA DO ESTADO DO MARANHAO CPF/CNPJ: 00.820.295/0001-42

Atividade Técnica: **7 - EXECUÇÃO** #A0199 - SERVICOS AFINS E CORRELATOS EM EDIFICACOES 53 - EXECUCAO 89.28 metro quadrado;

**Observações**

EXECUÇÃO DE SERVIÇOS DE ENGENHARIA, COM FORNECIMENTO DE MÃO DE OBRA E MATERIAL, NECESSÁRIOS PARA CONSTRUÇÃO DO NOVO NÚCLEO REGIONAL DE ATENDIMENTO DA DPE/MA NO MUNICÍPIO DE COLINAS - MA, CONFORME CONTRATO Nº 026/2020, PROCESSO Nº 252/2020.

**Informações Complementares**

CERTIFICAMOS, finalmente, que se encontra vinculado à presente Certidão de Acervo Técnico – CAT, o atestado contendo 6 folha(s), expedido pelo contratante da obra/serviço, a quem cabe a responsabilidade pela veracidade e exatidão das informações nele constantes.

**Certidão de Acervo Técnico nº 837579/2020**
**14/06/2021, 09:18**
**327x6**

A Certidão de Acervo Técnico (CAT) à qual o atestado está vinculado constituirá prova da capacidade técnico-profissional da pessoa jurídica somente se o responsável técnico indicado estiver ou venha a ser integrado ao seu quadro técnico por meio de declaração entregue no momento da habilitação ou da entrega das propostas.

Certificamos que se encontra vinculado à presente CAT o atestado apresentado em cumprimento à Lei nº 8.666/93, expedido pela pessoa jurídica contratante, a quem cabe a responsabilidade pela veracidade e exatidão das informações nele constantes. É de responsabilidade deste Conselho a verificação da atividade profissional em conformidade com a Lei nº 5.194/66 e Resoluções do Conselho Federal de Engenharia e Agronomia - CONFEA.

Esta certidão perderá a validade, caso ocorra qualquer alteração posterior dos elementos cadastrais nela contidos.

Fica(m) Excluído(s), no entanto, o(s) serviço(s) cujas atribuições não competem ao(s) profissional(is) em questão.

A autenticidade desta Certidão pode ser verificada em: https://crea-ma.sitac.com.br/publico/, com a chave: 327x6

Prefeitura Municipal de Nova Colinas-MA
000881
Assinatura

DEFENSORIA PÚBLICA
do Estado do Maranhão

**SUPERVISÃO DE OBRAS E REFORMAS**

# ATESTADO DE CAPACIDADE TÉCNICA

Atestamos para os devidos fins legais de direito que o Profissional/Empresa contratado(a) abaixo qualificado(a) executou os serviços abaixo discriminados de maneira satisfatória, cumprindo com todas as suas responsabilidades não restando nada que o(a)desabone.

**DADOS DA OBRA / SERVIÇO:**

Contrato: 026/2020
Local de realização: Núcleos de atendimento da defensoria pública na cidade de Colinas no Estado do Maranhão.
Período de realização: 02/06/2020 a 02/08/2020.

**DADOS DO CONTRATANTE:**

Razão Social: DEFENSORIA PUBLICA DO ESTADO DO MARANHÃO
CNPJ: 00.820.295/0001-42
Endereço: Projeto Reviver nº 421 – Centro – São Luís – MA

**DADOS DA PESSOA JURÍDICA CONTRATADA:**

Razão Social: CONSTRUTORA CARDOSO EIRELI
CNPJ: 03.785.719/0001-73

**DADOS DO RESPONSÁVEL TÉCNICO:**
Nome: PEDRO FLORÊNCIO CARDOSO
Título Profissional: ENGENHEIRO CIVIL
Registro no CREA: 191785277-0
ART: MA20200339796

**DESCRIÇÃO DOS SERVIÇOS REALIZADOS:**
EXECUÇÃO DE SERVIÇOS DE ENGENHARIA, COM FORNECIMENTO DE MÃO DE OBRA E MATERIAIS NOS AMBIENTES INTERNOS E EXTERNOS DOS NOVOS NÚCLEOS DE ATENDIMENTO DA DPE/MA NO MUNICÍPIO DE COLINAS.

São Luís, 28 de Maio de 2021

Alberto Pessoa Bastos
DEFENSOR PÚBLICO GERAL DO ESTADO DO MARANHÃO

*César Rafael Pimentel Esser*
Supervisor do Setor de Obras
e Reformas - Mat. 2579506
CREA 22205/D-DF - DPE/MA

*Rua da Estrela, 421, Centro Histórico- Praia Grande – São Luís/MA – CEP 65010-200*
*Telefone: (98) 3221-1343 – Fax (98) 3231-0958*

Este documento encontra-se registrado no Conselho Regional de Engenharia e Agronomia do Estado do Maranhão, vinculado à Certidão nº 837579/2020, em 14/06/2021 emitida

Certidão nº 837579/2020
14/02/2023, 11:35
Chave de Impressão: 327x6
O documento neste ato registrado foi emitido em 07/06/2021 e contém 6 folhas

Prefeitura Municipal de Nova Colinas-MA
000882
Assinatura

DEFENSORIA PÚBLICA
do Estado do Maranhão

**SUPERVISÃO DE OBRAS E REFORMAS**

## PLANILHA DE QUANTIDADES

OBRA: SERVIÇOS DE ENGENHARIA, COM FORNECIMENTO DE MÃO DE OBRA E MATERIAIS NOS AMBIENTES INTERNOS E EXTERNOS DOS NOVOS NÚCLEOS DE ATENDIMENTO DA DPE/MA.
LOCAL: AV. SORRISO NA RUA DO FÓRUM, BAIRRO GUANABARA NO MUNICÍPIO DE COLINAS – MA

| ITEM | DESCRIÇÃO | UND | QUANTIDADE |
|---|---|---|---|
| 1 | SERVIÇOS PRELIMINARES | | |
| 1.1 | A R T TABELA A DO CREA ACIMA DE 15000,01 | UN | 5,00 |
| 1.2 | PLACA DE OBRA EM CHAPA DE ACO GALVANIZADO | M2 | 15,00 |
| 1.3 | ENTRADA PROVISORIA DE ENERGIA ELETRICA AEREA TRIFASICA 40A EM POSTE MADEIRA | UN | 5,00 |
| 1.4 | Ligação Predial de Água em Mureta de Concreto, Provisória ou Definitiva, com Fornecimento de Material, inclusive Mureta e Hidrômetro, Rede DN 50mm | UN | 5,00 |
| 1.5 | ALUGUEL MENSAL CONTAINER-ALMOXARIFADO-6,0x2,4m | MES | 7,50 |
| 1.6 | Aluguel de container - Banheiro com 4 chuveiros, 1 lavatório, 1 mictório e 4 bacias - 6,20 x 2,40m | mês | 7,50 |
| 1.7 | LOCACAO CONVENCIONAL DE OBRA, UTILIZANDO GABARITO DE TÁBUAS CORRIDAS PONTALETADAS A CADA 2,00M - 2 UTILIZAÇÕES. AF_10/2018 | M | 300,00 |
| 1.8 | CAIXA D´ÁGUA EM POLIETILENO, 1000 LITROS, COM ACESSÓRIOS | UN | 5,00 |
| 1.9 | ESCAVAÇÃO MECANIZADA DE POÇOS E CAVAS DE FUNDAÇÃO EM SOLO DE 2ª CAT. EXECUTADA ENTRE AS PROFUNDIDADES DE 2,01 A 4,00m | M3 | 70,00 |
| 1.10 | FOSSA SEPTICA PREMOLDADA CONCRETO CAMARA UNICA P/ 20 PESSOAS | CJ | 5,00 |
| 1.11 | SUMIDOURO PARA FOSSA SEPTICA D=1,20x5,0m COM ANEIS DE CONCRETO | UN | 5,00 |
| 2 | FUNDAÇÕES | | |
| 2.1 | ESCAVAÇÃO MANUAL DE VALA PARA VIGA BALDRAME, SEM PREVISÃO DE FÔRMA. AF_06/2017 | M3 | 20,00 |
| 2.2 | ESCAVAÇÃO MANUAL PARA BLOCO DE COROAMENTO OU SAPATA, COM PREVISÃO DE FÔRMA. AF_06/2017 | M3 | 10,00 |
| 2.3 | LASTRO DE CONCRETO MAGRO, APLICADO EM BLOCOS DE COROAMENTO OU SAPATAS. AF_08/2017 | M3 | 5,00 |
| 2.4 | Compactação manual com compactador a percussão sapinho, sem controle do grau de compactação | m3 | 16,20 |
| 2.5 | CORTE E DOBRA DE AÇO CA-60, DIÂMETRO DE 5,0 MM, UTILIZADO EM ESTRUTURAS DIVERSAS, EXCETO LAJES. AF_12/2015 | KG | 29,00 |
| 2.6 | CORTE E DOBRA DE AÇO CA-50, DIÂMETRO DE 10,0 MM, UTILIZADO EM ESTRUTURAS DIVERSAS, EXCETO LAJES. AF_12/2015 | KG | 677,00 |
| 2.7 | ARMAÇÃO DE BLOCO, VIGA BALDRAME E SAPATA UTILIZANDO AÇO CA-60 DE 5 MM - MONTAGEM. AF_06/2017 | KG | 29,00 |
| 2.8 | ARMAÇÃO DE BLOCO, VIGA BALDRAME OU SAPATA UTILIZANDO AÇO CA-50 DE 10 MM - MONTAGEM. AF_06/2017 | KG | 677,00 |

*Rua da Estrela, 421, Centro Histórico- Praia Grande – São Luís/MA – CEP 65010-200*
*Telefone: (98) 3221-1343 – Fax (98) 3231-0958*

Este documento encontra-se registrado no Conselho Regional de Engenharia e Agronomia do Estado do Maranhão, vinculado à Certidão nº 837579/2020, emitida em 14/06/2021

Certidão nº 837579/2020
14/02/2023, 11:35
Chave de Impressão: 327x6
O documento neste ato registrado foi emitido em 07/06/2021 e contém 6 folhas

Prefeitura Mun. de Nova Colinas-MA
000883
Assinatura

DEFENSORIA PÚBLICA
do Estado do Maranhão

**SUPERVISÃO DE OBRAS E REFORMAS**

| | | | |
|---|---|---|---|
| 2.9 | FABRICAÇÃO, MONTAGEM E DESMONTAGEM DE FÔRMA PARA SAPATA, EM MADEIRA SERRADA, E=25 MM, 1 UTILIZAÇÃO. AF_06/2017 | M2 | 81,60 |
| 2.10 | Concretagem de sapatas, fck 30 mpa, com uso de jerica? lançamento, adensamento e acabamento. af_06/2017 | m3 | 12,50 |
| 2.11 | CONCRETAGEM DE BLOCOS DE COROAMENTO E VIGAS BALDRAMES, FCK 30 MPA, COM USO DE BOMBA? LANÇAMENTO, ADENSAMENTO E ACABAMENTO. AF_06/2017 | M3 | 20,00 |
| 2.12 | Impermeabilização de alicerce e viga baldrame com 1 demão tinta asfáltica tipo Neutrol da Vedacit ou similar, inclusive argamassa impermeabilização esp=2cm | m2 | 25,00 |
| 2.13 | PLACA DE NEOPRENE ESPESSURA 1,0m x 1,0m x 3cm | M2 | 25,00 |
| 3 | COBERTURA | | |
| 3.1 | Toldo em policarbonato, Multilux, tipo alveolar, cor cristal, e= 6 mm ou similar | m2 | 35,00 |
| 3.2 | Pintura de proteção sobre superfícies metálicas com 01 demão de primer à base de epóxi - REZINC WBS - RENNER ou similar - R1 | m2 | 255,00 |
| 3.3 | Rufo de concreto armado fck=20mpa l=30cm e h=5cm | m | 120,00 |
| 3.4 | Calha de beiral, semicircular de pvc, diâmetro 125 mm, incluindo cabeceiras, emendas, bocais, suportes e vedações, excluindo condutores, incluso transporte vertical. af_06/2016 | m | 62,50 |
| 3.5 | CAIXA D´ÁGUA EM POLIETILENO, 1000 LITROS, COM ACESSÓRIOS | UN | 5,00 |
| 3.6 | IMPERMEABILIZAÇÃO DE SUPERFÍCIE COM MANTA ASFÁLTICA, DUAS CAMADAS, INCLUSIVE APLICAÇÃO DE PRIMER ASFÁLTICO, E=3MM E E=4MM. AF_06/2018 | M2 | 40,00 |
| 3.7 | COBERTURA EM ESTRUTURA METÁLICA TRELIÇADA 2 ÁGUAS EM PERFIL U 4" X 2" 1/8", BANZOS EM CANTONEIRAS ABAS IGUAIS 1"X1/8", TERÇAS EM PERFIL U ENRIJECIDO 4"X2"X5/8", TELHAS METÁLICAS TRAPEZOIDAIS 4 MM E CUMEEIRA METÁLICA, INCLUSO PINTURA DE FUNDO EM ESMALTE SINTÉTICO | UN | 5,00 |
| 4 | PISO | | |
| 4.1 | EXECUÇÃO DE PASSEIO (CALÇADA) OU PISO DE CONCRETO COM CONCRETO MOLDADO IN LOCO, FEITO EM OBRA, ACABAMENTO CONVENCIONAL, ESPESSURA 8 CM, ARMADO. AF_07/2016 | M2 | 319,00 |
| 4.2 | Pavimentação c/ brita granítica nº1, espalhada, e = 5,0cm | m2 | 354,80 |
| 4.3 | Piso tátil direcional e/ou alerta, de concreto, colorido, p/deficientes visuais, dimensões 25x25cm, aplicado com argamassa industrializada ac-ii, rejuntado, exclusive regularização de base | m2 | 22,75 |
| 4.4 | Piso tátil direcional e/ou alerta, em borracha, p/deficientes visuais, dimensões 25x25cm, aplicado, rejuntado, exclusive regularização de base | m2 | 76,25 |
| 5 | PAREDES | | |
| 5.1 | MURO EM ALVENARIA BLOCO CERÂMICO, E= 0,09M, C/ ALV DE PEDRA 0,35 X 0,60M, COLUNAS (9X20CM) E CINTAMENTO (9X15CM) SUPERIOR E INFERIOR CONCRETO ARMADO FCK = 15,0 MPA CADA 3,00M, COM CHAPISCO - H=2,50M | M2 | 217,95 |
| 5.2 | MURETA EM ALVENARIA COM TIJOLO MACIÇO, H=0,40M - INCLUSIVE FUNDAÇÃO - CANTEIRO | M2 | 43,10 |
| 5.3 | Chapim de concreto pré-moldado | m | 400,00 |

*Rua da Estrela, 421, Centro Histórico- Praia Grande – São Luís/MA – CEP 65010-200*
*Telefone: (98) 3221-1343 – Fax (98) 3231-0958*

Este documento encontra-se registrado no Conselho Regional de Engenharia e Agronomia do Estado do Maranhão, vinculado à Certidão nº 837579/2020, em 14/06/2021 emitida

Certidão nº 837579/2020
14/02/2023, 11:35
Chave de Impressão: 327x6
O documento neste ato registrado foi emitido em 07/06/2021 e contém 6 folhas

Prefeitura Mun. de Nova Colinas-MA
000864
Assinatura

DEFENSORIA PÚBLICA
do Estado do Maranhão

**SUPERVISÃO DE OBRAS E REFORMAS**

| | | | |
|---|---|---|---|
| 5.4 | Pintura de acabamento com aplicação de 02 demãos de tinta mineral em pó (Hidracor ou similar) | m2 | 2.000,00 |
| 6 | ESQUADRIAS | | |
| 6.1 | ESQUADRIAS METÁLICAS | | |
| 6.1.1 | Gradil Nylofor 3D, malha 20x5cm, Ø 5mm 250x243 cm, pintura branca, verde e preta, Belgo ou similar, inclusive postes (secção 60x40mm e h=3,20m) e acessórios | m² | 384,60 |
| 6.1.2 | Portão em gradil Belgo Nylofor 3D, de correr, soldado em quadro de tubo galv. 2" com cantoneira 3/4", montantes em tubo galvanizado 4", inclusive ferrolho e rodízios | m2 | 61,25 |
| 7 | INSTALAÇÕES | | |
| 7.1 | INSTALAÇÕES ELÉTRICAS | | |
| 7.1.1 | Entrada de energia elétrica trifásica demanda entre 15,2 e 19 kw - Rev 01 | un | 5,00 |
| 7.1.2 | EXECUÇÃO MURETA EM ALVENARIA DE BLOCO DE CONCRETO, PARA A INSTALAÇÃO DE QUADRO DE MEDIÇÃO TRIFÁSICO PADRÃO CEMAR, NAS DIMENSÕES 2,10 x 2,05 x 0,40m EXECUÇÃO, COM FORNECIMENTO DE TODOS OS MATERIAIS DP1707-01 FLS. 01/02 | un | 5,00 |
| 7.1.3 | Interligação entre a medição e o quadro de distribuição com eletroduto de 1 1/2" e 4 condutores de 10,0 mm2 | m | 50,00 |
| 7.2 | INSTALAÇÕES DE CABEAMENTO ESTRUTURADO | | |
| 7.2.1 | INTERLIGAÇÃO ENTRE POSTE DE ENTRADA E RACK COM ELETRODUTO DE 1 1/2" E CABO LÓGICO CAT 5E 4 PARES | M | 75,00 |
| 7.3 | INSTALAÇÕES HIDROSSANITÁRIAS | | |
| 7.3.1 | CAIXA DE INSPEÇÃO EM CONCRETO PRÉ-MOLDADO DN 60CM COM TAMPA H= 60CM - FORNECIMENTO E INSTALACAO | UN | 20,00 |
| 7.3.2 | CAIXA DE GORDURA DUPLA (CAPACIDADE: 126 L), RETANGULAR, EM ALVENARIA COM BLOCOS DE CONCRETO, DIMENSÕES INTERNAS = 0,4X0,7 M, ALTURA INTERNA = 0,8 M. AF_05/2018 | UN | 5,00 |
| 7.3.3 | TUBO PVC, SERIE NORMAL, ESGOTO PREDIAL, DN 100 MM, FORNECIDO E INSTALADO EM PRUMADA DE ESGOTO SANITÁRIO OU VENTILAÇÃO. AF_12/2014 | M | 300,00 |
| 7.3.4 | Ponto de esgoto com tubo de pvc rígido soldável de Ø 40 mm (lavatórios, mictórios, ralos sifonados, etc...) | un | 30,00 |
| 7.3.5 | Ponto de esgoto com tubo de pvc rígido soldável de Ø 50 mm (pias de cozinha, máquinas de lavar, etc...) | un | 10,00 |
| 7.3.6 | Ponto de esgoto com tubo de pvc rígido soldável de Ø 100 mm (vaso sanitário) | pt | 15,00 |
| 7.3.7 | TUBO PVC, SOLDAVEL, DN 25 MM, ÁGUA FRIA (NBR-5648) | M | 500,00 |
| 7.3.8 | JOELHO 90 GRAUS, PVC, SOLDÁVEL, DN 25MM, INSTALADO EM RAMAL OU SUB-RAMAL DE ÁGUA - FORNECIMENTO E INSTALAÇÃO. AF_12/2014 | UN | 60,00 |
| 7.3.9 | TE, PVC, SOLDÁVEL, DN 25MM, INSTALADO EM RAMAL DE DISTRIBUIÇÃO DE ÁGUA - FORNECIMENTO E INSTALAÇÃO. AF_12/2014 | UN | 50,00 |
| 7.3.10 | LUVA, PVC, SOLDÁVEL, DN 25MM, INSTALADO EM PRUMADA DE ÁGUA - FORNECIMENTO E INSTALAÇÃO. AF_12/2014 | UN | 65,00 |
| 7.3.11 | Torneira cromada para jardim, DECA 1153C39, 1/2" ou similar | un | 5,00 |
| 7.3.12 | Tanque de mármore sintético com coluna, 22l ou equivalente? forneci- | un | 5,00 |

*Rua da Estrela, 421, Centro Histórico- Praia Grande – São Luís/MA – CEP 65010-200*
*Telefone: (98) 3221-1343 – Fax (98) 3231-0958*

Este documento encontra-se registrado no Conselho Regional de Engenharia e Agronomia do Estado do Maranhão, vinculado à Certidão nº 837579/2020, emitida em 14/06/2021

Certidão nº 837579/2020
14/02/2023, 11:35
Chave de Impressão: 327x6
O documento neste ato registrado foi emitido em 07/06/2021 e contém 6 folhas

Prefeitura Mun. de Nova Colinas-MA
Folha 000885
Assinatura

DEFENSORIA PÚBLICA
do Estado do Maranhão

**SUPERVISÃO DE OBRAS E REFORMAS**

| | | | |
|---|---|---|---|
| | mento e instalação. af_12/2013 | | |
| 7.3.13 | PAPELEIRA PLASTICA TIPO DISPENSER PARA PAPEL HIGIENICO ROLAO | UN | 15,00 |
| 7.3.14 | SABONETEIRA PLASTICA TIPO DISPENSER PARA SABONETE LIQUIDO COM RESERVATORIO 800 A 1500 ML, INCLUSO FIXAÇÃO. AF_10/2016 | UN | 15,00 |
| 7.4 | INSTALAÇÕES SPDA | | |
| 7.4.1 | ENGENHEIRO ELETRICISTA COM ENCARGOS COMPLEMENTARES | H | 60,00 |
| 7.4.2 | ELETRICISTA COM ENCARGOS COMPLEMENTARES | H | 60,00 |
| 7.4.3 | Cabo de cobre nú 35 mm2 - fornecimento e assentamento (3,16m/kg) | kg | 35,00 |
| 7.4.4 | Presilha de latão, L=20mm, para fixação de cabos de cobre, furo d=5mm, para cabos 35mm² a 50mm², ref:TEL-744 ou similar (SPDA) | un | 120,00 |
| 7.4.5 | Terminal de compressão para cabo de 35 mm2 - fornecimento e instalação | un | 80,00 |
| 7.4.6 | DEMOLIÇÃO DE PAVIMENTO INTERTRAVADO, DE FORMA MANUAL, COM REAPROVEITAMENTO. AF_12/2017 | M2 | 35,00 |
| 7.4.7 | Demolição manual de piso cimentado sobre lastro de concreto - Rev 01 | m2 | 5,00 |
| 7.4.8 | CAIXA DE PASSAGEM 30X30X40 COM TAMPA E DRENO BRITA | UN | 40,00 |
| 7.4.9 | Cabo de cobre nú 50 mm2 - fornecimento e assentamento (2,27m/kg) | kg | 0,00 |
| 7.4.10 | Cabo de cobre nú 35 mm2 - fornecimento e assentamento (3,16m/kg) | kg | 175,00 |
| 7.4.11 | Terminal de compressão para cabo de 35 mm2 - fornecimento e instalação | un | 5,00 |
| 7.4.12 | Haste cobreada copperweld p/aterramento d= 5/8" x 2,40m | un | 40,00 |
| 7.4.13 | Conector cabo-haste em bronze natural para 2 cabos cobre de 16mm² a 70mm² com grampo "U" e porcas de aço galv. Ref:TEL-583 ou similar - fornecimento e instalação | un | 40,00 |
| 7.4.14 | REATERRO MANUAL APILOADO COM SOQUETE. AF_10/2017 | M3 | 90,00 |
| 7.4.15 | EXECUÇÃO DE PASSEIO EM PISO INTERTRAVADO, COM BLOCO RETANGULAR COR NATURAL DE 20 X 10 CM, ESPESSURA 6 CM. AF_12/2015 | M2 | 35,00 |
| 7.4.16 | LASTRO COM PREPARO DE FUNDO, LARGURA MAIOR OU IGUAL A 1,5 M, COM CAMADA DE BRITA, LANÇAMENTO MANUAL, EM LOCAL COM NÍVEL BAIXO DE INTERFERÊNCIA. AF_06/2016 | M3 | 0,25 |
| 7.4.17 | EXECUÇÃO DE PASSEIO (CALÇADA) OU PISO DE CONCRETO COM CONCRETO MOLDADO IN LOCO, FEITO EM OBRA, ACABAMENTO CONVENCIONAL, NÃO ARMADO. AF_07/2016 | M3 | 0,50 |
| 7.4.18 | Eletroduto de aço galvanizado, classe leve, dn 20 mm (3/4??), aparente, instalado em parede - fornecimento e instalação. af_11/2016_p | m | 10,00 |
| 7.4.19 | CABO DE COBRE FLEXÍVEL ISOLADO, 16 MM², ANTI-CHAMA 0,6/1,0 KV, PARA CIRCUITOS TERMINAIS - FORNECIMENTO E INSTALAÇÃO. AF_12/2015 | M | 25,00 |
| 7.4.20 | Terminal de compressão para cabo de 16 mm2 - fornecimento e instalação | un | 10,00 |
| 7.4.21 | Conector reto de alumínio para eletroduto de 3/4", para adaptar entrada de eletroduto metálico flexível em quadros - fornecimento e instalação | un | 10,00 |

*Rua da Estrela, 421, Centro Histórico- Praia Grande – São Luis/MA – CEP 65010-200*
*Telefone: (98) 3221-1343 – Fax (98) 3231-0958*

Este documento encontra-se registrado no Conselho Regional de Engenharia e Agronomia do Estado do Maranhão, vinculado à Certidão nº 837579/2020, emitida em 14/06/2021

Certidão nº 837579/2020
14/02/2023, 11:35
Chave de Impressão: 327x6
O documento neste ato registrado foi emitido em 07/06/2021 e contém 6 folhas

Prefeitura Mun. de Nova Colinas-MA
Assinatura

DEFENSORIA PÚBLICA
do Estado do Maranhão

**SUPERVISÃO DE OBRAS E REFORMAS**

| | | | |
|---|---|---|---|
| 7.4.22 | CONDULETE DE ALUMÍNIO, TIPO C, PARA ELETRODUTO DE AÇO GALVANIZADO DN 20 MM (3/4"), APARENTE - FORNECIMENTO E INSTALAÇÃO. AF_11/2016_P | UN | 10,00 |
| 8 | LIMPEZA E CARGAS MANUAIS | | |
| 8.1 | LIMPEZA FINAL DA ÁREA DO CANTEIRO NA DESMOBILIZAÇÃO DAS INSTALAÇÕES PELA PRESERVAÇÃO DO MEIO AMBIENTE | M2 | 500,00 |
| 8.2 | CARGA MANUAL DE ENTULHO EM CAMINHAO BASCULANTE 6 M3 | M3 | 100,00 |
| 9 | MOBILZAÇÃO E DESMOBILIZAÇÃO | | |
| 9.1 | DESLOCAMENTOS MÉDIOS ACIMA DE 100 KM (IDA E VOLTA) A PARTIR DO PÓLO SEDE DA DPE/MA | KM | 3.000,00 |
| 9.2 | Transporte de máquinas e equipamentos por caminhão munck (min.=100km) | km | 6.000,00 |
| 10 | ADMINISTRAÇÃO CENTRAL | | |
| 10.1 | ENGENHEIRO CIVIL DE OBRA JUNIOR COM ENCARGOS COMPLEMENTARES | MES | 7,50 |

São Luís, 28 de Maio de 2021

Alberto Pessoa Bastos
DEFENSOR PÚBLICO GERAL DO ESTADO DO MARANHÃO

*César Rafael Pimentel Esser*
Supervisor do Setor de Obras
e Reformas - Mat. 2579506
CREA 22205/D-DF - DPE/MA

*Rua da Estrela, 421, Centro Histórico- Praia Grande – São Luís/MA – CEP 65010-200*
*Telefone: (98) 3221-1343 – Fax (98) 3231-0958*

Este documento encontra-se registrado no Conselho Regional de Engenharia e Agronomia do Estado do Maranhão, vinculado à Certidão nº 837579/2020, emitida em 14/06/2021

Certidão nº 837579/2020
14/02/2023, 11:35
Chave de Impressão: 327x6
O documento neste ato registrado foi emitido em 07/06/2021 e contém 6 folhas

Certidão de Acervo Técnico - CAT
Resolução Nº 1025 de 30 de Outubro de 2009
Resolução Nº 218 de 29 de Junho de 1973

**CREA-MA**

CAT COM REGISTRO DE ATESTADO
849980/2021
Atividade concluída

**Conselho Regional de Engenharia e Agronomia do Estado do Maranhão**

Prefeitura Mun. de Nova Colinas-MA
000381
Assinatura

CERTIFICAMOS, em cumprimento ao disposto na Resolução nº 1.025, de 30 de outubro de 2009, do Confea, que consta dos assentamentos deste Conselho Regional de Engenharia e Agronomia do Estado do Maranhão - Crea-MA, o Acervo Técnico do profissional **PEDRO ANTONIO FLORENCIO CARDOSO** referente à(s) Anotação(ões) de Responsabilidade Técnica - ART abaixo discriminada(s):

Profissional: **PEDRO ANTONIO FLORENCIO CARDOSO**
Registro: **109366MA** RNP: **1917852770**
Título profissional: ENGENHEIRO CIVIL

Número da ART: **MA20200352797** Tipo de ART: OBRA / SERVIÇO Registrada em: 12/08/2020 Baixada em: 08/07/2021
Forma de registro: SUBSTITUIÇÃO Participação técnica: INDIVIDUAL
Empresa contratada: **CONSTRUTORA CARDOSO EIRELI-EPP**

Contratante: **MUNICIPIO DE FERNANDO FALCÃO** CPF/CNPJ: **01.612.667/0001-08**
Endereço do contratante: RUA PRINCIPAL Nº: S/N
Complemento: Bairro: CENTRO
Cidade: FERNANDO FALCÃO UF: MA CEP: 65964000
Contrato: Nº 038/2020/PMFF Celebrado em: 22/07/2020
Valor do contrato: R$ 929.000,50 Tipo de contratantee: Pessoa Juridica de Direito Público
Ação institucional: Outros
Endereço da obra/serviço: RUA VIAS DO MUNICIPIO Nº: S/N
Complemento: Bairro: ZONA URBANA RURAL
Cidade: FERNANDO FALCÃO UF: MA CEP: 65964000
Coordenadas Geográficas: -6.250084, -45.374535
Data de início: 22/07/2020 Conclusão efetiva: 22/01/2021
Finalidade: Infraestrutura
Proprietário: MUNICIPIO DE FERNANDO FALCÃO CPF/CNPJ: 01.612.667/0001-08

Atividade Técnica: **7 - EXECUÇÃO** #A0506 - PAVIMENTACAO ASFALTICA 53 - EXECUCAO 1850.00 metro;

**Observações**

EXECUÇÃO DE SERVIÇOS DE ENGENHARIA PARA PAVIMENTAÇÃO ASFÁLTICA EM VIAS PÚBLICAS NO MUNICÍPIO DE FERNANDO FALCÃO, TRECHO 01 - AVENIDA RESPLANDES - EXT: 240,00 m / TRECHO 02: RUA ANTÔNIO TARGINO - EXT: 330,00 / TRECHO 03: ESTRADA FERNANDO FALCÃO - EXT: 920,00 m / TRECHO 04: BAIRRO NOVO - EXT: 360,00 m / TOTALIZANDO: 1850,00 m / CONFORME CONTRATO Nº 038/2020/PMFF, CONVÊNCIO/CODEVASF Nº 8.374/2019

**Informações Complementares**

CERTIFICAMOS, finalmente, que se encontra vinculado à presente Certidão de Acervo Técnico – CAT, o atestado contendo 3 folha(s), expedido pelo contratante da obra/serviço, a quem cabe a responsabilidade pela veracidade e exatidão das informações nele constantes.

**Certidão de Acervo Técnico nº 849980/2021**
**20/07/2021, 08:32**
**y7Bwd**

A Certidão de Acervo Técnico (CAT) à qual o atestado está vinculado constituirá prova da capacidade técnico-profissional da pessoa jurídica somente se o responsável técnico indicado estiver ou venha a ser integrado ao seu quadro técnico por meio de declaração entregue no momento da habilitação ou da entrega das propostas.

Certificamos que se encontra vinculado à presente CAT o atestado apresentado em cumprimento à Lei nº 8.666/93, expedido pela pessoa jurídica contratante, a quem cabe a responsabilidade pela veracidade e exatidão das informações nele constantes. É de responsabilidade deste Conselho a verificação da atividade profissional em conformidade com a Lei nº 5.194/66 e Resoluções do Conselho Federal de Engenharia e Agronomia - CONFEA.

Esta certidão perderá a validade, caso ocorra qualquer alteração posterior dos elementos cadastrais nela contidos.

Fica(m) Excluído(s), no entanto, o(s) serviço(s) cujas atribuições não competem ao(s) profissional(is) em questão.

A autenticidade desta Certidão pode ser verificada em: https://crea-ma.sitac.com.br/publico/, com a chave: y7Bwd

Prefeitura Mun. de Nova Colinas-MA
000838
Visto
Assinatura

**ESTADO DO MARANHÃO**
**Prefeitura Municipal de Fernando Falcão – MA**
CNPJ. 01.612 667/0001-08 – Fone: (99) 3424-1011
e-mail: pmfalcao@bol.com.br

# ATESTADO DE CAPACIDADE TÉCNICA

ATESTO PARA OS DEVIDOS FINS E A QUEM POSSA INTERESSAR, QUE FORAM PRESTADOS, COM BOM DESEMPENHO E NADA TENHO QUE DESABONE A CONDUTA DO PRESTADOR DE SERVIÇOS PRESCRITOS ABAIXO E COM AS SEGUINTES CARACTERISTICAS ABAIXO:

| DADOS DA OBRA/SERVIÇO | |
|---|---|
| CONTRATO: | Nº 038/2020/PMFF |
| PROCESSO ADMINISTRATIVO: | Nº 003/2020/SEMO |
| TOMADA DE PREÇOS: | Nº 005/2020/CPL |
| LOCAL DE REALIZAÇÃO: | MUNICIPIO DE FERNANDO FALCÃO - MA |
| PERÍODO DE EXECUÇÃO: | 22/07/2020 Á 22/01/2021 |
| DADOS DO CONTRATANTE | |
| NOME OU RAZÃO SOCIAL: | PREFEITURA MUNICIPAL DE FERNANDO FALCÃO - MA |
| CNPJ: | 01.612.667/0001-08 |
| DADOS DO PROPRIETÁRIO | |
| NOME OU RAZÃO SOCIAL: | PREFEITURA MUNICIPAL DE FERNANDO FALCÃO - MA |
| CNPJ: | 01.612.667/0001-08 |
| DADOS DO RESPONSÁVEL TÉCNICO | |
| NOME: | PEDRO ANTÔNIO FLORÊNCIO CARDOSO |
| CPF: | 061.695.063-26 |
| ENG. CIVIL CREA Nº: | CREA: 191785277-0 |
| EMPRESA CONTRATADA | |
| NOME OU RAZÃO SOCIAL: | CONSTRUTORA CARDOSO EIRELI |
| CNPJ: | 03.785.719/0001-73 |
| RESPONSÁVEL TÉCNICO DA EMPRESA: | PEDRO ANTÔNIO FLORÊNCIO CARDOSO<br>CREA: 191785277-0 |

**DESCRIÇÃO DOS SERVIÇOS REALIZADOS**

**ART DE EXECUÇÃO:** MA20200352797
**ART DE FISCALIZAÇÃO:** MA20200370861
**OBRA:** EXECUÇÃO DE SERVIÇOS DE ENGENHARIA PARA PAVIMENTAÇÃO ASFÁLTICA EM VIAS PÚBLICAS DO MUNICÍPIO DE FERNANDO FALCÃO.

- *AVENIDA ANTÔNIO RESPLANDES - 240,00 M*
- *RUA ANTÔNIO TARGINO - 330,00 M*
- *ESTRADA FERNANDO FALCÃO - 920,00 M*
- *SEDE DO MUNICÍPIO - 360,00 M*

EXTENSÃO TOTAL: 1.850,00 M
**ABRANGÊNCIAS CONTRATUAIS:** OS SERVIÇOS FORAM EXECUTADOS DE MODO SATISFATÓRIO E SUAS QUANTIDADES ESTÃO DEMONSTRADAS NA PLANILHA DE QUANTIDADES EM ANEXO.

**IDENTIFICAÇÃO DO SIGNATÁRIO**

| REPRESENTANTE DA CONTRATANTE: | FISCAL: |
|---|---|
| ADAILTON FERREIRA CAVALCANTE<br>PREFEITO MUNICIPAL<br>CPF: 504.743.243-20 | RODRIGO BARBOSA SANTOS<br>ENGENHEIRO CIVIL<br>CREA-MA: 111621545-4 |

Fernando Falcão/MA, 08 de Julho de 2021.

Este documento encontra-se registrado no Conselho Regional de Engenharia e Agronomia do Estado do Maranhão, vinculado à Certidão nº 849980/2021, emitida em 20/07/2021

Certidão nº 849980/2021
16/02/2023, 00:05
Chave de Impressão: y7Bwd
O documento neste ato registrado foi emitido em 16/07/2021 e contém 3 folhas

Prefeitura Mun. de Nova Colinas-MA
Assinatura

**ESTADO DO MARANHÃO**
**Prefeitura Municipal de Fernando Falcão – MA**
CNPJ. 01.612 667/0001-08 – Fone: (99) 3424-1011
e-mail: pmfalcao@bol.com.br

# PLANILHA DE QUANTIDADES

OBRA: PAVIMENTAÇÃO ASFÁLTICA EM VIAS PÚBLICAS
LOCAL: MUNICÍPIO DE FERNANDO FALCÃO - MA

| ITEM | DESCRIÇÃO | UNIDADE | QUANTIDADE |
|---|---|---|---|
| 1 | TRECHOS 01 AO 04 | | |
| 1.1 | META 1 | | |
| 1.1.1 | ELABORAÇÃO DE PROJETO EXECUTIVO | | |
| 1.1.1.1 | Elaboração de Projeto Executivo | UN | 1,00 |
| 1.2 | META 2 | | |
| 1.2.1 | SERVIÇOS PRELIMINARES | | |
| 1.2.1.1 | Administração local da obra | MÊS | 6,00 |
| 1.2.1.2 | Placa de obra em chapa de aço galvanizado, no tamanho de (2,50 m x 5,00 m) | M2 | 25,00 |
| 1.2.1.3 | Barracão da obra (4,00x5,00)m | M2 | 20,00 |
| 1.2.1.4 | Mobilização e desmobilização de equipamentos | UN | 1,00 |
| 1.2.2 | TERRAPLANAGEM | | |
| 1.2.2.1 | Escavação, carga e transporte de material de 1ª categoria - DMT de 50 a 200 m - caminho de serviço em revestimento primário | m³ | 2.508,00 |
| 1.2.2.2 | Tansporte local c/ basc. 10m3 de material de jazida | tkm | 10.562,61 |
| 1.2.2.3 | Limpeza mecanizada da área | m² | 3.520,00 |
| 1.2.2.4 | Limpeza mecanizada da camada vegetal | m² | 4.000,00 |
| 1.2.2.5 | Expurgo de material vegetal de jazida | m³ | 1.200,00 |
| 1.2.2.6 | Regularização do subleito | m² | 12.540,00 |
| 1.2.2.7 | Compactação de aterros a 100% do Proctor normal | m³ | 2.508,00 |
| 1.2.3 | PAVIMENTAÇÃO | | |
| 1.2.3.1 | Imprimação com emulsão asfáltica | m² | 12.540,00 |
| 1.2.3.2 | Pintura de ligação | m² | 12.540,00 |
| 1.2.3.3 | Aquisição de emulsão asfáltica RR-2C | t | 5,01 |
| 1.2.3.4 | Aquisição de asfalto diluído tipo CM 30 | t | 15,05 |
| 1.2.3.5 | Tratamento superficial duplo com emulsão | m² | 12.540,00 |
| 1.2.3.6 | Transporte de emulsão asfáltica (RR-2C) | txkm | 5,01 |
| 1.2.3.7 | Transporte de asfalto diluído tipo CM 30 | txkm | 15,05 |
| 1.2.3.8 | Capa selante | m² | 12.540,00 |
| 1.2.3.9 | Transporte do agregado | m³xkm | 144.210,00 |
| 1.2.3.10 | Transporte local de material betuminoso | tkm | 504,04 |
| 1.2.4 | DRENAGEM | | |
| 1.2.4.1 | Assentamento de guia (meio-fio) em trecho reto, confeccionada em concreto pré fabricado, dimensões 100x15x13x30 cm(comprimento x base inferior x base superior x altura), para vias urbanas (uso viário) | m | 4.158,40 |
| 1.2.4.2 | Execução de sarjeta de concreto usinad, moldada in loco em trecho reto, 30 cm de base x 15 cm de altura | m | 3.700,00 |
| 1.2.4.3 | Execução de pavimento em piso intertravado, com bloco sextavado de 25 x 25 cm, espessura 6 cm. | m² | 229,20 |
| 1.2.5 | SINALIZAÇÃO VERTICAL | | |

Rodrigo Barbosa Santos
Engenheiro Civil
CREA-MA 111823158-64
Prefeitura Municipal de Fernando Falcão

Este documento encontra-se registrado no Conselho Regional de Engenharia e Agronomia do Estado do Maranhão, vinculado à Certidão nº 849980/2021, em 20/07/2021 emitida

Certidão nº 849980/2021
16/02/2023, 00:05
Chave de Impressão: y7Bwd
O documento neste ato registrado foi emitido em 16/07/2021 e contém 3 folhas

**ESTADO DO MARANHÃO**
**Prefeitura Municipal de Fernando Falcão – MA**
CNPJ. 01.612 667/0001-08 – Fone: (99) 3424-1011
e-mail: pmfalcao@bol.com.br

| | | | |
|---|---|---|---|
| 1.2.5.1 | Fornecimento e implantação de placa de sinalização indicativa refletiva | m² | 3,36 |
| 1.2.5.2 | Fornecimento e implantação de suporte e travessa para placa em madeira de lei tratada | un | 21,00 |
| **1.2.6** | **SINALIZAÇÃO HORIZONTAL** | | |
| 1.2.6.1 | Sinalização horizontal com tinta retrorrefletiva a base de resina acrílica com microesferas de vidro | m² | 828,00 |
| **1.2.7** | **LIMPEZA GERAL** | | |
| 1.2.7.1 | Limpeza final da obra | m² | 12.540,00 |

Fernando Falcão/MA, 08 de Julho de 2021.

| REPRESENTANTE DA CONTRATANTE: | FISCAL: |
|---|---|
| ADAILTON FERREIRA CAVALCANTE<br>PREFEITO MUNICIPAL<br>CPF: 504.743.243-20 | RODRIGO BARBOSA SANTOS<br>ENGENHEIRO CIVIL<br>CREA-MA: 111621545-4 |

Prefeitura Mun. de Nova Colinas-MA
Assinatura

Este documento encontra-se registrado no Conselho Regional de Engenharia e Agronomia do Estado do Maranhão, vinculado à Certidão nº 849980/2021, emitida em 20/07/2021

Certidão nº 849980/2021
16/02/2023, 00:05
Chave de Impressão: y7Bwd
O documento neste ato registrado foi emitido em 16/07/2021 e contém 3 folhas

Certidão de Acervo Técnico - CAT
Resolução Nº 1025 de 30 de Outubro de 2009
Resolução Nº 218 de 29 de Junho de 1973

**CREA-MA**

CAT COM REGISTRO DE ATESTADO

841393/2021

Atividade concluída

**Conselho Regional de Engenharia e Agronomia do Estado do Maranhão**

CERTIFICAMOS, em cumprimento ao disposto na Resolução nº 1.025, de 30 de outubro de 2009, do Confea, que consta dos assentamentos deste Conselho Regional de Engenharia e Agronomia do Estado do Maranhão - Crea-MA, o Acervo Técnico do profissional **PEDRO ANTONIO FLORENCIO CARDOSO** referente à(s) Anotação(ões) de Responsabilidade Técnica - ART abaixo discriminada(s):

Profissional: **PEDRO ANTONIO FLORENCIO CARDOSO**
Registro: **109366MA** RNP: **1917852770**
Título profissional: ENGENHEIRO CIVIL

Número da ART: **MA20200340694** Tipo de ART: OBRA / SERVIÇO Registrada em: 18/06/2020 Baixada em: 24/02/2021
Forma de registro: INICIAL Participação técnica: INDIVIDUAL
Empresa contratada: **CONSTRUTORA CARDOSO EIRELI-EPP**

Contratante: **MUNICIPIO DE PRESIDENTE DUTRA** CPF/CNPJ: **06.138.366/0001-08**
Endereço do contratante: RUA DR. PAULO RAMOS Nº: 572
Complemento: Bairro: CENTRO
Cidade: PRESIDENTE DUTRA UF: MA CEP: 65760000
Contrato: Nº 001.1206.14.0122020 Celebrado em: 12/05/2020
Valor do contrato: R$ 2.760.870,07 Tipo de contratantee: Pessoa Juridica de Direito Público
Ação institucional: Outros
Endereço da obra/serviço: OUTROS DIVERSAS RUAS DO MUNICIPIO Nº: S/N
Complemento: Bairro: ZONA URBANA
Cidade: PRESIDENTE DUTRA UF: MA CEP: 65760000
Coordenadas Geográficas: -5.288706, -44.494199
Data de início: 15/05/2020 Conclusão efetiva: 15/12/2020
Finalidade: Infraestrutura
Proprietário: MUNICIPIO DE PRESIDENTE DUTRA CPF/CNPJ: 06.138.366/0001-08

Atividade Técnica: **7 - EXECUÇÃO** #A0506 - PAVIMENTACAO ASFALTICA 53 - EXECUCAO 8851.65 metro;

**Observações**

PRESTAÇÃO DE SERVIÇOS DE RECAPEAMENTO ASFÁLTICO NO MUNICÍPIO DE PRESIDENTE DUTRA - MA, CONFORME O CONTRATO Nº 001.1206.14.0122020, TP - Nº 012/2020, PROCESSO ADMINISTRATIVO Nº 02.0505.001/2020

**Informações Complementares**

CERTIFICAMOS, finalmente, que se encontra vinculado à presente Certidão de Acervo Técnico – CAT, o atestado contendo 2 folha(s), expedido pelo contratante da obra/serviço, a quem cabe a responsabilidade pela veracidade e exatidão das informações nele constantes.

**Certidão de Acervo Técnico nº 841393/2021**
**26/02/2021, 14:50**
**xW7xw**

A Certidão de Acervo Técnico (CAT) à qual o atestado está vinculado constituirá prova da capacidade técnico-profissional da pessoa jurídica somente se o responsável técnico indicado estiver ou venha a ser integrado ao seu quadro técnico por meio de declaração entregue no momento da habilitação ou da entrega das propostas.

Certificamos que se encontra vinculado à presente CAT o atestado apresentado em cumprimento à Lei nº 8.666/93, expedido pela pessoa jurídica contratante, a quem cabe a responsabilidade pela veracidade e exatidão das informações nele constantes. É de responsabilidade deste Conselho a verificação da atividade profissional em conformidade com a Lei nº 5.194/66 e Resoluções do Conselho Federal de Engenharia e Agronomia - CONFEA.

Esta certidão perderá a validade, caso ocorra qualquer alteração posterior dos elementos cadastrais nela contidos.

Fica(m) Excluído(s), no entanto, o(s) serviço(s) cujas atribuições não competem ao(s) profissional(is) em questão.

A autenticidade desta Certidão pode ser verificada em: https://crea-ma.sitac.com.br/publico/, com a chave: xW7xw

Governo de Presidente Dutra
Construindo um Novo Tempo

**PREFEITURA MUNICIPAL DE PRESIDENTE DUTRA– MA**
**CNPJ. 06.138.366/0001-08**
**AV. PREFEITO ADIR LÉDA, S/N, TARUMÃ - CEP: 65.760-000**

Prefeitura Mun. de Nova Colinas-MA
000892
Assinatura

# ATESTADO DE CAPACIDADE TÉCNICA

ATESTO PARA OS DEVIDOS FINS E A QUEM POSSA INTERESSAR, QUE FORAM PRESTADOS, COM BOM DESEPENHO E NADA TENHO QUE DESABONE A CONDUTA DO PRESTADOR DE SERVIÇOS PRESCRITOS A BAIXO E COM AS SEGUINTES CARACTERISTICAS ABAIXO:

| **DADOS DA OBRA/SERVIÇO** | |
|---|---|
| **CONTRATO** | Nº 001.1206.14.0122020 |
| **TOMADA DE PREÇOS** | Nº 012/2020 |
| **LOCAL DE REALIZAÇÃO** | MUNICÍPIO DE PRESIDENTE DUTRA - MA |
| **PERIODO DE EXECUTADO/PRAZO CONTRATUAL** | 15/05/2020 Á 15/12/2020 |
| **DADOS DO CONTRATANTE** | |
| **NOME OU RAZÃO SOCIAL:** | PREFEITURA MUNICIPAL DE PRESIDENTE DUTRA |
| **CNPJ:** | 06.138.366/0001-08 |
| **DADOS DO PROPRIETÁRIO** | |
| **NOME OU RAZÃO SOCIAL** | PREFEITURA MUNICIPAL DE PRESIDENTE DUTRA |
| **CNPJ** | 06.138.366/0001-08 |
| **DADOS DO RESPONSÁVEL TÉCNICO** | |
| **NOME:** | PEDRO ANTÔNIO FLORÊNCIO CARDOSO |
| **CPF** | 061.695.063-26 |
| **ENG: CIVIL CREA Nº** | CREA: 191785277-0 |
| **EMPRESA CONTRATADA** | |
| **NOME OU RAZÃO SOCIAL:** | CONSTRUTORA CARDOSO EIRELI - ME |
| **CNPJ:** | 03.785.719/0001-73 |
| **RESPOSAVEL TECNICO DA EMPRESA:** | PEDRO ANTÔNIO FLORÊNCIO CARDOSO<br>CREA: 191785277-0 |

**DESCRIÇÃO DOS SERVIÇOS REALIZADOS**

**Nº ART DE EXECUÇÃO: MA20200340694**
**Nº ART DE FISCALIZAÇÃO: MA20200341007**
**OBRA:** PRESTAÇÃO DE SERVIÇOS DE RECAPEAMENTO ASFÁLTICO NO MUNICÍPIO DE PRESIDENTE DUTRA - MA, CONFORME O CONTRATO Nº 001.1206.14.0122020, TP – Nº 012/2020, PROCESSO ADMINISTRATIVO Nº 02.0505.001/2020
**ABRANGENCIAS CONTRATUAIS:**
OS SERVIÇOS FORAM EXECUTADOS DE MODO SATISFATÓRIO E SUAS QUANTIDADES ESTÃO DEMONSTRADAS NA PLANILHA DE QUANTIDADES EM ANEXO.

**INDENTIFICAÇÃO DO SIGNATÁRIO**

| **REPRESENTANTE DA CONTRATANTE:** | **FISCAL:** |
|---|---|
| **JURAN CARVALHO DE SOUZA**<br>**PREFEITO MUNICIPAL**<br>**Nº 297.528.093-91** | **JUAN TORRES**<br>**ENGENHEIRO CIVIL**<br>**CREA: 110549018-1** |

Presidente Dutra/MA, 23 de fevereiro de 2021

Este documento encontra-se registrado no Conselho Regional de Engenharia e Agronomia do Estado do Maranhão, vinculado à Certidão nº 841393/2021, em 26/02/2021 emitida

Certidão nº 841393/2021
16/02/2023, 00:06
Chave de Impressão: xW7xw
O documento neste ato registrado foi emitido em 26/02/2021 e contém 2 folhas

Governo de Presidente Dutra
Construindo um Novo Tempo

**PREFEITURA MUNICIPAL DE PRESIDENTE DUTRA– MA**
**CNPJ. 06.138.366/0001-08**
**AV. PREFEITO ADIR LÉDA, S/N, TARUMÃ - CEP: 65.760-000**

## PLANILHA DE QUANTIDADES

**OBRA**: SERVIÇOS DE RECAPEAMENTO ASFÁLTICO
**LOCAL:** NO MUNICÍPIO DE PRESIDENTE DUTRA - MA

| ITEM | DESCRIÇÃO | UNID | QUANTIDADE |
|---|---|---|---|
| 1 | **META 2** | | |
| 1.1 | **SERVIÇOS DE RECAPEAMENTO ASFÁLTICO** | | |
| 1.1.1 | PLACA DE OBRA | M2 | 12,50 |
| 1.1.2 | ADMINISTRAÇÃO LOCAL | UN | 1,00 |
| 1.1.3 | BARRACÃO DA OBRAS | M2 | 40,00 |
| 1.1.4 | MOBILIZAÇÃO E DESMOBILIZAÇÃO DE EQUIPAMENTO | UN | 1,00 |
| 1.1.5 | PINTURA DE LIGAÇÃO | M² | 61.961,56 |
| 1.1.6 | AQUISIÇÃO DE EMULSÃO ASFÁLTICA RR-1C | T | 24,78 |
| 1.1.7 | AREIA ASFALTO A QUENTE - FAIXA A - AREIA COMERCIAL | T | 5.018,88 |
| 1.1.8 | TRANSPORTE DE EMULSÃO ASFÁLTICA (RR-1C) | T | 24,78 |
| 1.1.9 | AQUISIÇÃO DE CAP 50/70 | T | 351,32 |
| 1.1.10 | TRANSPORTE DE CAP 50/70 | T | 351,32 |
| 1.2 | **SINALIZAÇÃO HORIZONTAL** | | |
| 1.2.1 | SINALIZACAO HORIZONTAL COM TINTA RETRORREFLETIVA A BASE DE RESINA ACRILICA COM MICROESFERAS DE VIDRO | M2 | 1.770,33 |
| 1.3 | **LIMPEZA GERAL** | | |
| 1.3.1 | LIMPEZA FINAL DA OBRA | M2 | 61.961,56 |

Presidente Dutra/MA 23 de fevereiro de 2021

| REPRESENTANTE DA CONTRATANTE: | FISCAL: |
|---|---|
| **JURAN CARVALHO DE SOUZA**<br>**PREFEITO MUNICIPAL**<br>**Nº 297.528.093-91** | **JUAN TORRES**<br>**ENGENHEIRO CIVIL**<br>**CREA: 110549018-1** |

Prefeitura Mun. de Nova Colinas-MA
Assinatura

Este documento encontra-se registrado no Conselho Regional de Engenharia e Agronomia do Estado do Maranhão, vinculado à Certidão nº 841393/2021, emitida em 26/02/2021

Certidão nº 841393/2021
16/02/2023, 00:06
Chave de Impressão: xW7xw
O documento neste ato registrado foi emitido em 26/02/2021 e contém 2 folhas

Prefeitura Mun. de Nova Colinas-MA
000874
Assinatura

Certidão de Acervo Técnico - CAT
Resolução Nº 1025 de 30 de Outubro de 2009
Resolução Nº 218 de 29 de Junho de 1973

**CREA-MA**

CAT COM REGISTRO DE ATESTADO
876953/2022
Atividade concluída

**Conselho Regional de Engenharia e Agronomia do Estado do Maranhão**

CERTIFICAMOS, em cumprimento ao disposto na Resolução nº 1.025, de 30 de outubro de 2009, do Confea, que consta dos assentamentos deste Conselho Regional de Engenharia e Agronomia do Estado do Maranhão - Crea-MA, o Acervo Técnico do profissional **PEDRO ANTONIO FLORENCIO CARDOSO** referente à(s) Anotação(ões) de Responsabilidade Técnica - ART abaixo discriminada(s):

Profissional: **PEDRO ANTONIO FLORENCIO CARDOSO**
Registro: **109366MA** RNP: **1917852770**
Título profissional: ENGENHEIRO CIVIL

Número da ART: **MA20200344553** Tipo de ART: OBRA / SERVIÇO Registrada em: 08/07/2020 Baixada em: 14/12/2022
Forma de registro: SUBSTITUIÇÃO Participação técnica: INDIVIDUAL
Empresa contratada: **CONSTRUTORA CARDOSO EIRELI-EPP**

Contratante: **M. H. CARDOSO GONCALVES** CPF/CNPJ: **29.958.835/0002-11**
Endereço do contratante: TRAVESSA 1 DE MAIO Nº: 107
Complemento: Bairro: CENTRO
Cidade: GOVERNADOR ARCHER UF: MA CEP: 65770000
Contrato: Celebrado em:
Valor do contrato: R$ 310.344,23 Tipo de contratantee: Pessoa Juridica de Direito Público
Ação institucional: Outros
Endereço da obra/serviço: RUA CASTELO BRANCO Nº: S/N
Complemento: Bairro: CENTRO
Cidade: GOVERNADOR ARCHER UF: MA CEP: 65770000
Coordenadas Geográficas: -5.023351, -44.269371
Data de início: 16/03/2020 Conclusão efetiva: 16/08/2020
Finalidade: Comercial
Proprietário: M. H. CARDOSO GONCALVES CPF/CNPJ: 29.958.835/0002-11

Atividade Técnica: **7 - EXECUÇÃO** #A0199 - SERVICOS AFINS E CORRELATOS EM EDIFICACOES 53 - EXECUCAO 276.00 metro quadrado;

**Observações**

CONSTRUÇÃO DO POSTO CARDOSO NO MUNICÍPIO DE GOVERNADOR ARCHER - MARANHÃO.

**Informações Complementares**

- O atestado está registrado apenas para atividades técnicas constantes da ART, não sendo contempladas neste registro os itens 7.1, 7.6, por se tratar de atividades fora da atribuição do profissional.

CERTIFICAMOS, finalmente, que se encontra vinculado à presente Certidão de Acervo Técnico – CAT, o atestado contendo 9 folha(s), expedido pelo contratante da obra/serviço, a quem cabe a responsabilidade pela veracidade e exatidão das informações nele constantes.

**Certidão de Acervo Técnico nº 876953/2022**
**13/01/2023, 15:27**
**7YbZA**

A Certidão de Acervo Técnico (CAT) à qual o atestado está vinculado constituirá prova da capacidade técnico-profissional da pessoa jurídica somente se o responsável técnico indicado estiver ou venha a ser integrado ao seu quadro técnico por meio de declaração entregue no momento da habilitação ou da entrega das propostas.

Certificamos que se encontra vinculado à presente CAT o atestado apresentado em cumprimento à Lei nº 8.666/93, expedido pela pessoa jurídica contratante, a quem cabe a responsabilidade pela veracidade e exatidão das informações nele constantes. É de responsabilidade deste Conselho a verificação da atividade profissional em conformidade com a Lei nº 5.194/66 e Resoluções do Conselho Federal de Engenharia e Agronomia - CONFEA.

Esta certidão perderá a validade, caso ocorra qualquer alteração posterior dos elementos cadastrais nela contidos.

Fica(m) Excluído(s), no entanto, o(s) serviço(s) cujas atribuições não competem ao(s) profissional(is) em questão.

A autenticidade desta Certidão pode ser verificada em: https://crea-ma.sitac.com.br/publico/, com a chave: 7YbZA

Prefeitura Mun. de Nova Olinda-MA
000825
Assinatura

# LAUDO TÉCNICO

ESTE LAUDO TEM COMO OBJETIVO CERTIFICAR OS SERVIÇOS DO ACORDO FIRMADO ENTRE A EMPRESA **CONSTRUTORA CARDOSO EIRELI** E A EMPRESA **M.H. CARDOSO GONÇALVES**, INSCRITA NO **CNPJ: 29.958.835/0002-11**. O MESMO TEM COMO OBJETO: CONTRATAÇÃO DE EMPRESA ESPECIALIZADA EM SERVIÇOS DE ENGENHARIA PARA CONSTRUÇÃO DO POSTO CARDOSO, SITUADO NA RUA CASTELO BRANCO, S/N, CENTRO, NO MUNICÍPIO DE GOVERNADOR ARCHER – MA.

ATESTAMOS QUE OS SERVIÇOS FORAM PRESTADOS PELA EMPRESA **CONSTRUTORA CARDOSO EIRELI, INSCRITA NO CNPJ: 03.785.719/0001-73**, ATRAVÉS DO SEU RESPONSAVEL TÉCNICO **ENGENHEIRO CIVIL, PEDRO ANTÔNIO FLORÊNCIO CARDOSO, CREA-MA: 191785277-0.**

INFORMAMOS AINDA QUE OS SERVIÇOS FORAM PRESTADOS NO PERÍODO **16/03/2020 Á 16/08/2020**, OS MESMOS ENCONTRAM-SE CONCLUÍDOS E ENTREGUES, A SUPRACITADA EMPRESA ATENDEU FIELMENTE AO PRAZO CONTRATUAL E OS PARÂMETROS DE QUALIDADE.

Governador Archer - MA, 14 de Dezembro de 2022

Andresson Carlos Jardins Pereira

**ANDRESSON CARLOS JARDINS PEREIRA DA SILVA**
**ENGENHEIRO CIVIL**
**CREA-PI: 191430973-1**
**REGISTRO REGIONAL: 18271MA**

Este documento encontra-se registrado no Conselho Regional de Engenharia e Agronomia do Estado do Maranhão, vinculado à Certidão nº 876953/2022, emitida em 13/01/2023

Certidão nº 876953/2022
14/02/2023, 11:43
Chave de Impressão: 7YbZA
O documento neste ato registrado foi emitido em 12/01/2023 e contém 1 folhas

Prefeitura Municipal de Nova Colinas-MA
000826
Assinatura

RUA CASTELO BRANCO, S/N, CENTRO - GOVERNADOR ARCHER – MA, CEP: 65.770-000
CNPJ: 29.958.835/0002-11 INSC. ESTADUAL: 125893310 FONE: (98) 98444-9002
E-MAIL: mrcontabilidade@hotmail.com.br

# ATESTADO DE CAPACIDADE TÉCNICA

ATESTO PARA OS DEVIDOS FINS E A QUEM POSSA INTERESSAR, QUE FORAM PRESTADOS, COM BOM DESEMPENHO E NADA TENHO QUE DESABONE A CONDUTA DO PRESTADOR DE SERVIÇOS PRESCRITOS ABAIXO E COM AS SEGUINTES CARACTERISTICAS ABAIXO:

| | |
|---|---|
| **DADOS DA OBRA/SERVIÇO** | |
| **LOCAL DE EXECUÇÃO:** | POSTO CARDOSO – GOVERNADOR ARCHER |
| **PERÍODO DE EXECUÇÃO:** | 16/03/2020 À 16/08/2020 |
| **DADOS DO CONTRATANTE** | |
| **NOME OU RAZÃO SOCIAL:** | M.H. CARDOSO GONÇALVES |
| **CNPJ:** | 29.958.835/0002-11 |
| **DADOS DO PROPRIETÁRIO** | |
| **NOME OU RAZÃO SOCIAL:** | M.H. CARDOSO GONÇALVES |
| **CNPJ:** | 29.958.835/0002-11 |
| **DADOS DO RESPONSÁVEL TÉCNICO** | |
| **NOME:** | PEDRO ANTÔNIO FLORÊNCIO CARDOSO |
| **CPF:** | 061.695.063-26 |
| **ENGENHEIRO CIVIL CREA Nº:** | 191785277-0 |
| **EMPRESA CONTRATADA** | |
| **NOME OU RAZÃO SOCIAL:** | CONSTRUTORA CARDOSO EIRELI |
| **CNPJ:** | 03.785.719/0001-73 |
| **RESPONSÁVEL TÉCNICO DA EMPRESA:** | PEDRO ANTÔNIO FLORÊNCIO CARDOSO<br>CREA: 191785277-0 |

**DESCRIÇÃO DOS SERVIÇOS REALIZADOS**

**ART DE EXECUÇÃO:** MA20200344553
**ART DE FISCALIZAÇÃO (LAUDO TÉNICO):** MA20220582939
**OBRA:** CONSTRUÇÃO DO POSTO CARDOSO NO MUNICÍPIO DE GOVERNADOR ARCHER - MA
**ABRANGÊNCIAS CONTRATUAIS:** OS SERVIÇOS FORAM EXECUTADOS DE MODO SATISFATÓRIO E SUAS QUANTIDADES ESTÃO DEMONSTRADAS NA PLANILHA DE QUANTIDADES EM ANEXO.

**IDENTIFICAÇÃO DO SIGNATÁRIO**

| REPRESENTANTE DA CONTRATANTE: | FISCAL: |
|---|---|
| Marcelo Henrique Cardoso Gonçalves | Andresson Carlos Jardins |
| **MARCELO HENRIQUE CARDOSO GONÇALVES**<br>**PROPRIETÁRIO**<br>**CPF: 036.599.713-75** | **ANDRESSON CARLOS JARDINS PEREIRA DA SILVA**<br>**ENGENHEIRO CIVIL**<br>**CREA-PI: 191430973-1**<br>**REGISTRO REGIONAL: 18271MA** |

Governador Archer/MA, 14 de Dezembro de 2021.

Este documento encontra-se registrado no Conselho Regional de Engenharia e Agronomia do Estado do Maranhão, vinculado à Certidão nº 876953/2022, emitida em 13/01/2023

Certidão nº 876953/2022
14/02/2023, 11:43
Chave de Impressão: 7YbZA
O documento neste ato registrado foi emitido em 12/01/2023 e contém 8 folhas

Prefeitura Mun. de Nova Colinas-MA
Assinatura

RUA CASTELO BRANCO, S/N, CENTRO - GOVERNADOR ARCHER – MA, CEP: 65.770-000
CNPJ: 29.958.835/0002-11 INSC. ESTADUAL: 125893310 FONE: (98) 98444-9002
E-MAIL: mrcontabilidade@hotmail.com.br

## PLANILHA DE QUANTIDADES

**OBRA**: CONSTRUÇÃO DO POSTO CARDOSO
**LOCAL:** MUNICÍPIO DE GOVERNADOR ARCHER - MA

| ITEM | DESCRIÇÃO | UNID. | QUANT. |
|---|---|---|---|
| 1 | Serviços Preliminares | | |
| 1.1 | DEMOLIÇÃO DE ALVENARIA DE TIJOLO MACIÇO, DE FORMA MANUAL, SEM REAPROVEITAMENTO. AF_12/2017 | m² | 150,00 |
| 1.2 | LIMPEZA MANUAL DE VEGETAÇÃO EM TERRENO COM ENXADA.AF_05/2018 | m² | 264,00 |
| 1.3 | CARGA E DESCARGA MECANIZADAS DE ENTULHO EM CAMINHAO BASCULANTE 6 M3 | m³ | 13,5 |
| 1.4 | LOCACAO CONVENCIONAL DE OBRA, UTILIZANDO GABARITO DE TÁBUAS CORRIDAS PONTALETADAS A CADA 2,00M - 2 UTILIZAÇÕES. AF_10/2018 | m | 34,6 |
| 1.5 | Instalação provisória de energia elétrica, aérea, trifásica, em poste galvanizado, exclusive fornecimento do medidor | und | 1,00 |
| 1.6 | TAPUME COM TELHA METÁLICA. AF_05/2018 | m² | 61,2 |
| 1.7 | EXECUÇÃO DE DEPÓSITO EM CANTEIRO DE OBRA EM CHAPA DE MADEIRA COMPENSADA, NÃO INCLUSO MOBILIÁRIO. AF_04/2016 | m² | 8,00 |
| 2 | Movimentos de terra | | |
| 2.1 | Aterro de áreas, com material adquirido em depósito, com espalhamento manual, sem compactação. | m³ | 20,00 |
| 2.2 | ESCAVAÇÃO MANUAL PARA BLOCO DE COROAMENTO OU SAPATA, SEM PREVISÃO DE FÔRMA. AF_06/2017 | m³ | 13,82 |
| 2.3 | LASTRO DE CONCRETO MAGRO, APLICADO EM BLOCOS DE COROAMENTO OU SAPATAS, ESPESSURA DE 3 CM. AF_08/2017 | m² | 8,14 |
| 2.4 | REATERRO MANUAL APILOADO COM SOQUETE. AF_10/2017 | m³ | 5,18 |
| 3 | Infraestrutura | | |
| 3.1 | Concreto para fundação em sapatas | | |
| 3.1.1 | ARMAÇÃO DE BLOCO, VIGA BALDRAME OU SAPATA UTILIZANDO AÇO CA-50 DE 8 MM - MONTAGEM. AF_06/2017 | KG | 89,63 |
| 3.1.2 | CONCRETAGEM DE PILARES, FCK = 25 MPA, COM USO DE BOMBA EM EDIFICAÇÃO COM SEÇÃO MÉDIA DE PILARES MENOR OU IGUAL A 0,25 M² - LANÇAMENTO, ADENSAMENTO E ACABAMENTO. AF_12/2015 | m³ | 3,26 |
| 3.2 | Concreto para vigas baldrame | | |
| 3.2.1 | FABRICAÇÃO, MONTAGEM E DESMONTAGEM DE FÔRMA PARA VIGA BALDRAME, EM CHAPA DE MADEIRA COMPENSADA RESINADA, E=17 MM, 2 UTILIZAÇÕES. AF_06/2017 | m² | 41,1 |
| 3.2.2 | ARMAÇÃO DE BLOCO, VIGA BALDRAME E SAPATA UTILIZANDO AÇO CA-60 DE 5 MM - MONTAGEM. AF_06/2017 | KG | 58 |

Este documento encontra-se registrado no Conselho Regional de Engenharia e Agronomia do Estado do Maranhão, vinculado à Certidão nº 876953/2022, emitida em 13/01/2023

Certidão nº 876953/2022
14/02/2023, 11:43
Chave de Impressão: 7YbZA
O documento neste ato registrado foi emitido em 12/01/2023 e contém 8 folhas

Prefeitura Mun. de Nova Colinas-MA
000888
Assinatura

POSTO Cardoso

RUA CASTELO BRANCO, S/N, CENTRO - GOVERNADOR ARCHER – MA, CEP: 65.770-000
CNPJ: 29.958.835/0002-11 INSC. ESTADUAL: 125893310 FONE: (98) 98444-9002
E-MAIL: mrcontabilidade@hotmail.com.br

| | | | |
|---|---|---|---|
| 3.2.3 | ARMAÇÃO DE BLOCO, VIGA BALDRAME OU SAPATA UTILIZANDO AÇO CA-50 DE 8 MM - MONTAGEM. AF_06/2017 | KG | 128,6 |
| 3.2.4 | CONCRETAGEM DE PILARES, FCK = 25 MPA, COM USO DE BOMBA EM EDIFICAÇÃO COM SEÇÃO MÉDIA DE PILARES MENOR OU IGUAL A 0,25 M² - LANÇAMENTO, ADENSAMENTO E ACABAMENTO. AF_12/2015 | m³ | 2,67 |
| 4 | Superestrutura | | |
| 4.1 | Concreto para vigas | | |
| 4.1.1 | FABRICAÇÃO DE FÔRMA PARA VIGAS, EM CHAPA DE MADEIRA COMPENSADA RESINADA, E = 17 MM. AF_12/2015 | m² | 88,28 |
| 4.1.2 | ARMAÇÃO DE PILAR OU VIGA DE UMA ESTRUTURA CONVENCIONAL DE CONCRETO ARMADO EM UM EDIFÍCIO DE MÚLTIPLOS PAVIMENTOS UTILIZANDO AÇO CA-60 DE 5,0 MM - MONTAGEM. AF_12/2015 | KG | 111,7 |
| 4.1.3 | ARMAÇÃO DE PILAR OU VIGA DE UMA ESTRUTURA CONVENCIONAL DE CONCRETO ARMADO EM UM EDIFÍCIO DE MÚLTIPLOS PAVIMENTOS UTILIZANDO AÇO CA-50 DE 8,0 MM - MONTAGEM. AF_12/2015 | KG | 268,1 |
| 4.1.4 | CONCRETAGEM DE PILARES, FCK = 25 MPA, COM USO DE BOMBA EM EDIFICAÇÃO COM SEÇÃO MÉDIA DE PILARES MENOR OU IGUAL A 0,25 M² - LANÇAMENTO, ADENSAMENTO E ACABAMENTO. AF_12/2015 | m³ | 5,74 |
| 4.2 | Concreto para pilares | | |
| 4.2.1 | FABRICAÇÃO DE FÔRMA PARA PILARES E ESTRUTURAS SIMILARES, EM CHAPA DE MADEIRA COMPENSADA RESINADA, E = 17 MM. AF_12/2015 | m² | 45,01 |
| 4.2.2 | ARMAÇÃO DE PILAR OU VIGA DE UMA ESTRUTURA CONVENCIONAL DE CONCRETO ARMADO EM UM EDIFÍCIO DE MÚLTIPLOS PAVIMENTOS UTILIZANDO AÇO CA-60 DE 5,0 MM - MONTAGEM. AF_12/2015 | KG | 99,6 |
| 4.2.3 | ARMAÇÃO DE PILAR OU VIGA DE UMA ESTRUTURA CONVENCIONAL DE CONCRETO ARMADO EM UM EDIFÍCIO DE MÚLTIPLOS PAVIMENTOS UTILIZANDO AÇO CA-50 DE 10,0 MM - MONTAGEM. AF_12/2015 | KG | 359,8 |
| 4.2.4 | ARMAÇÃO DE PILAR OU VIGA DE UMA ESTRUTURA CONVENCIONAL DE CONCRETO ARMADO EM UM EDIFÍCIO DE MÚLTIPLOS PAVIMENTOS UTILIZANDO AÇO CA-50 DE 12,5 MM - MONTAGEM. AF_12/2015 | KG | 43,4 |
| 4.2.5 | CONCRETAGEM DE PILARES, FCK = 25 MPA, COM USO DE BOMBA EM EDIFICAÇÃO COM SEÇÃO MÉDIA DE PILARES MENOR OU IGUAL A 0,25 M² - LANÇAMENTO, ADENSAMENTO E ACABAMENTO. AF_12/2015 | m³ | 3,69 |
| 4.3 | Laje e Escada | | |
| 4.3.1 | Laje pré-fabricada treliçada para piso ou cobertura, intereixo 38cm, h=12cm, el. enchimento em EPS h=8cm, inclusive escoramento em madeira e capeamento 4cm. | m² | 73,96 |
| 5 | Impermeabilização | | |

Este documento encontra-se registrado no Conselho Regional de Engenharia e Agronomia do Estado do Maranhão, vinculado à Certidão nº 876953/2022, em 13/01/2023 emitida

Certidão nº 876953/2022
14/02/2023, 11:43
Chave de Impressão: 7YbZA
O documento neste ato registrado foi emitido em 12/01/2023 e contém 8 folhas

Prefeitura Mun. de Nova Colinas - MA
Assinatura

POSTO Cardoso

RUA CASTELO BRANCO, S/N, CENTRO - GOVERNADOR ARCHER – MA, CEP: 65.770-000
CNPJ: 29.958.835/0002-11 INSC. ESTADUAL: 125893310 FONE: (98) 98444-9002
E-MAIL: mrcontabilidade@hotmail.com.br

| | | | |
|---|---|---|---|
| 5.1 | IMPERMEABILIZAÇÃO DE SUPERFÍCIE COM EMULSÃO ASFÁLTICA, 2 DEMÃOS AF_06/2018 | m² | 50,00 |
| 6 | Alvenaria | | |
| 6.1 | ALVENARIA DE VEDAÇÃO DE BLOCOS CERÂMICOS FURADOS NA HORIZONTAL DE 9X14X19CM (ESPESSURA 9CM) DE PAREDES COM ÁREA LÍQUIDA MAIOR OU IGUAL A 6M² COM VÃOS E ARGAMASSA DE ASSENTAMENTO COM PREPARO EM BETONEIRA. AF_06/2014 | m² | 189,62 |
| 6.2 | CONTRAVERGA MOLDADA IN LOCO EM CONCRETO PARA VÃOS DE ATÉ 1,5 M DE COMPRIMENTO. AF_03/2016 | m | 2,70 |
| 6.3 | VERGA MOLDADA IN LOCO EM CONCRETO PARA PORTAS COM ATÉ 1,5 M DE VÃO. AF_03/2016 | m | 9,72 |
| 7 | Cobertura metálica | | |
| 7.1 | ESTRUTURA TRELIÇADA DE COBERTURA, TIPO FINK, COM LIGAÇÕES SOLDADAS, INCLUSOS PERFIS METÁLICOS, CHAPAS METÁLICAS, MÃO DE OBRA E TRANSPORTE COM GUINDASTE - FORNECIMENTO E INSTALAÇÃO. AF_01/2020_P | KG | 835,55 |
| 7.2 | Telhamento com telha metálica em chapa de aço galvanizado natural ondulada e=0,5mm | m² | 252,00 |
| 7.3 | FORRO DE PVC, LISO, PARA AMBIENTES COMERCIAIS, INCLUSIVE ESTRUTURA DE FIXAÇÃO. AF_05/2017_P | m² | 176,40 |
| 7.4 | FORRO EM PLACAS DE GESSO, PARA AMBIENTES COMERCIAIS. AF_05/2017_P | m² | 138,60 |
| 7.5 | CALHA EM CHAPA DE AÇO GALVANIZADO NÚMERO 24, DESENVOLVIMENTO DE 33 CM, INCLUSO TRANSPORTE VERTICAL. AF_07/2019 | m | 25,70 |
| 7.6 | PILAR METÁLICO PERFIL LAMINADO OU SOLDADO EM AÇO ESTRUTURAL, COM CONEXÕES SOLDADAS, INCLUSOS MÃO DE OBRA, TRANSPORTE E IÇAMENTO UTILIZANDO GUINDASTE - FORNECIMENTO E INSTALAÇÃO. AF_01/2020 | KG | 540,00 |
| 8 | Esquadrias | | |
| 8.1 | KIT DE PORTA DE MADEIRA PARA PINTURA, SEMI-OCA (LEVE OU MÉDIA), PADRÃO MÉDIO, 80X210CM, ESPESSURA DE 3,5CM, ITENS INCLUSOS: DOBRADIÇAS, MONTAGEM E INSTALAÇÃO DO BATENTE, FECHADURA COM EXECUÇÃO DO FURO - FORNECIMENTO E INSTALAÇÃO. AF_12/2019 | und | 5,00 |
| .2 | PORTA DE VIDRO TEMPERADO, 0,9X2,10M, ESPESSURA 10MM, INCLUSIVE ACESSORIOS | und | 2,00 |
| 8.3 | JANELA DE ALUMÍNIO DE CORRER COM 2 FOLHAS PARA VIDROS, COM VIDROS, BATENTE, ACABAMENTO COM ACETATO OU BRILHANTE E FERRAGENS. EXCLUSIVE ALIZAR E CONTRAMARCO. FORNECIMENTO E INSTALAÇÃO. AF_12/2019 | m² | 2,00 |
| 9 | Revestimento interno e externo | | |
| 9.1 | CHAPISCO APLICADO EM ALVENARIA (COM PRESENÇA DE VÃOS) E ESTRUTURAS DE CONCRETO DE FACHADA, COM COLHER DE PEDREIRO. ARGAMASSA TRAÇO 1:3 COM PREPARO EM BETONEIRA 400L. AF_06/2014 | m² | 379,24 |

Este documento encontra-se registrado no Conselho Regional de Engenharia e Agronomia do Estado do Maranhão, vinculado à Certidão nº 876953/2022, emitida em 13/01/2023

Certidão nº 876953/2022
14/02/2023, 11:43
Chave de Impressão: 7YbZA
O documento neste ato registrado foi emitido em 12/01/2023 e contém 8 folhas

POSTO Cardoso

RUA CASTELO BRANCO, S/N, CENTRO - GOVERNADOR ARCHER – MA, CEP: 65.770-000
CNPJ: 29.958.835/0002-11 INSC. ESTADUAL: 125893310 FONE: (98) 98444-9002
E-MAIL: mrcontabilidade@hotmail.com.br

| | | | |
|---|---|---|---|
| 9.2 | EMBOÇO OU MASSA ÚNICA EM ARGAMASSA TRAÇO 1:2:8, PREPARO MECÂNICO COM BETONEIRA 400 L, APLICADA MANUALMENTE NAS PAREDES INTERNAS DA SACADA, ESPESSURA DE 25 MM, SEM USO DE TELA METÁLICA DE REFORÇO CONTRA FISSURAÇÃO. AF_06/2014 | m² | 379,24 |
| 9.3 | REVESTIMENTO CERÂMICO COM PLACAS TIPO PORCELANATO DE DIMENSÕES 60X60 CM APLICADA EM AMBIENTES DE ÁREA MAIOR QUE 10 M². AF_06/2014 | m² | 80,01 |
| 9.4 | REVESTIMENTO EM ALUMÍNIO COMPOSTO "ACM", E=4MM, INCLUSIVE ESTRUTURA DE FIXAÇÃO FORNECIMENTO E INSTALAÇÃO | m² | 138,60 |
| 9.5 | RODAPÉ CERÂMICO DE 7CM DE ALTURA COM PLACAS TIPO ESMALTADA EXTRA DE DIMENSÕES 60X60CM. AF_06/2014 | m | 48,32 |
| 10 | Pavimentação interna e externa | | |
| 10.1 | CONTRAPISO EM ARGAMASSA TRAÇO 1:4 (CIMENTO E AREIA), PREPARO MECÂNICO COM BETONEIRA 400 L, APLICADO EM ÁREAS SECAS SOBRE LAJE, ADERIDO, ESPESSURA 3CM. AF_06/2014 | m² | 137,49 |
| 10.2 | REVESTIMENTO CERÂMICO PARA PISO COM PLACAS TIPO PORCELANATO DE DIMENSÕES 60X60 CM APLICADA EM AMBIENTES DE ÁREA MAIOR QUE 10 M². AF_06/2014 | m² | 137,49 |
| 10.3 | PISO CIMENTADO, TRAÇO 1:3 (CIMENTO E AREIA), ACABAMENTO LISO, ESPESSURA 3,0 CM, PREPARO MECÂNICO DA ARGAMASSA. AF_06/2018 | m² | 57,38 |
| 10.4 | EXECUÇÃO DE PÁTIO/ESTACIONAMENTO EM PISO INTERTRAVADO, COM BLOCO RETANGULAR COR NATURAL DE 20 X 10 CM, ESPESSURA 6 CM. AF_12/2015 | m² | 128,68 |
| 10.5 | EXECUÇÃO DE PASSEIO (CALÇADA) OU PISO DE CONCRETO COM CONCRETO MOLDADO IN LOCO, FEITO EM OBRA, ACABAMENTO CONVENCIONAL, ESPESSURA 10 CM, ARMADO. AF_07/2016 | m² | 19,15 |
| 11 | Pintura | | |
| 11.1 | APLICAÇÃO DE FUNDO SELADOR ACRÍLICO EM PAREDES, UMA DEMÃO. AF_06/2014 | m² | 299,23 |
| 11.2 | APLICAÇÃO MANUAL DE MASSA ACRÍLICA EM PAREDES EXTERNAS DE CASAS, DUAS DEMÃOS. AF_05/2017 | m² | 122,40 |
| 11.3 | APLICAÇÃO E LIXAMENTO DE MASSA LÁTEX EM PAREDES, DUAS DEMÃOS. AF_06/2014 | m² | 176,83 |
| 1.4 | APLICAÇÃO MANUAL DE PINTURA COM TINTA LÁTEX ACRÍLICA EM PAREDES, DUAS DEMÃOS. AF_06/2014 | m² | 122,40 |
| 11.5 | APLICAÇÃO MANUAL DE PINTURA COM TINTA LÁTEX PVA EM PAREDES, DUAS DEMÃOS. AF_06/2014 | m² | 176,83 |
| 11.6 | Pintura de acabamento com lixamento e aplicação de 02 demãos de esmalte sintético sobre madeira - R1 | m² | 16,80 |
| 12 | Instalações Hidráulicas | | |
| 12.1 | TUBO, PVC, SOLDÁVEL, DN 32MM, INSTALADO EM PRUMADA DE ÁGUA - FORNECIMENTO E INSTALAÇÃO. AF_12/2014 | m | 25,00 |
| 12.2 | JOELHO 90 GRAUS, PVC, SOLDÁVEL, DN 32MM, INSTALADO EM PRUMADA DE ÁGUA - FORNECIMENTO E INSTALAÇÃO. AF_12/2014 | und | 4,00 |

Este documento encontra-se registrado no Conselho Regional de Engenharia e Agronomia do Estado do Maranhão, vinculado à Certidão nº 876953/2022, em 13/01/2023 emitida

Certidão nº 876953/2022
14/02/2023, 11:43
Chave de Impressão: 7YbZA
O documento neste ato registrado foi emitido em 12/01/2023 e contém 8 folhas

Prefeitura Mun. de Nova Colinas-MA
000201
Assinatura

POSTO Cardoso

RUA CASTELO BRANCO, S/N, CENTRO - GOVERNADOR ARCHER – MA, CEP: 65.770-000
CNPJ: 29.958.835/0002-11 INSC. ESTADUAL: 125893310 FONE: (98) 98444-9002
E-MAIL: mrcontabilidade@hotmail.com.br

| | | | |
|---|---|---|---|
| 12.3 | TUBO, PVC, SOLDÁVEL, DN 25MM, INSTALADO EM RAMAL DE DISTRIBUIÇÃO DE ÁGUA - FORNECIMENTO E INSTALAÇÃO. AF_12/2014 | m | 19,40 |
| 12.4 | TE, PVC, SOLDÁVEL, DN 25MM, INSTALADO EM RAMAL DE DISTRIBUIÇÃO DE ÁGUA - FORNECIMENTO E INSTALAÇÃO. AF_12/2014 | und | 4,00 |
| 12.5 | JOELHO 90 GRAUS, PVC, SOLDÁVEL, DN 25MM, INSTALADO EM RAMAL DE DISTRIBUIÇÃO DE ÁGUA - FORNECIMENTO E INSTALAÇÃO. AF_12/2014 | und | 10,00 |
| 12.6 | JOELHO 90 GRAUS COM BUCHA DE LATÃO, PVC, SOLDÁVEL, DN 25MM, X 3/4" INSTALADO EM RAMAL OU SUB-RAMAL DE ÁGUA - FORNECIMENTO E INSTALAÇÃO. AF_12/2014 | und | 7,00 |
| 12.7 | REGISTRO DE GAVETA BRUTO, LATÃO, ROSCÁVEL, 3/4", COM ACABAMENTO E CANOPLA CROMADOS. FORNECIDO E INSTALADO EM RAMAL DE ÁGUA. AF_12/2014 | und | 4,00 |
| 13 | Instalações sanitárias e Drenagem | | |
| 13.1 | CAIXA SIFONADA, PVC, DN 100 X 100 X 50 MM, JUNTA ELÁSTICA, FORNECIDA E INSTALADA EM RAMAL DE DESCARGA OU EM RAMAL DE ESGOTO SANITÁRIO. AF_12/2014 | und | 4,00 |
| 13.2 | CAIXA DE PASSAGEM 30X30X40 COM TAMPA E DRENO BRITA | und | 6,00 |
| 13.3 | TUBO PVC, SÉRIE R, ÁGUA PLUVIAL, DN 150 MM, FORNECIDO E INSTALADO EM CONDUTORES VERTICAIS DE ÁGUAS PLUVIAIS. AF_12/2014 | m | 46,00 |
| 13.4 | JOELHO 90 GRAUS, PVC, SERIE R, ÁGUA PLUVIAL, DN 150 MM, JUNTA ELÁSTICA, FORNECIDO E INSTALADO EM CONDUTORES VERTICAIS DE ÁGUAS PLUVIAIS. AF_12/2014 | und | 4,00 |
| 13.5 | TUBO PVC, SERIE NORMAL, ESGOTO PREDIAL, DN 100 MM, FORNECIDO E INSTALADO EM RAMAL DE DESCARGA OU RAMAL DE ESGOTO SANITÁRIO. AF_12/2014 | m | 11,40 |
| 13.6 | TUBO PVC, SERIE NORMAL, ESGOTO PREDIAL, DN 50 MM, FORNECIDO E INSTALADO EM PRUMADA DE ESGOTO SANITÁRIO OU VENTILAÇÃO. AF_12/2014 | m | 27,00 |
| 13.7 | JOELHO 90 GRAUS, PVC, SERIE NORMAL, ESGOTO PREDIAL, DN 50 MM, JUNTA ELÁSTICA, FORNECIDO E INSTALADO EM PRUMADA DE ESGOTO SANITÁRIO OU VENTILAÇÃO. AF_12/2014 | und | 12,00 |
| 13.8 | JOELHO 90 GRAUS, PVC, SERIE NORMAL, ESGOTO PREDIAL, DN 100 MM, JUNTA ELÁSTICA, FORNECIDO E INSTALADO EM RAMAL DE DESCARGA OU RAMAL DE ESGOTO SANITÁRIO. AF_12/2014 | und | 3,00 |
| 13.9 | JOELHO 45 GRAUS, PVC, SERIE NORMAL, ESGOTO PREDIAL, DN 50 MM, JUNTA ELÁSTICA, FORNECIDO E INSTALADO EM RAMAL DE DESCARGA OU RAMAL DE ESGOTO SANITÁRIO. AF_12/2014 | und | 3,00 |
| 13.10 | LUVA SIMPLES, PVC, SERIE NORMAL, ESGOTO PREDIAL, DN 100 MM, JUNTA ELÁSTICA, FORNECIDO E INSTALADO EM RAMAL DE DESCARGA OU RAMAL DE ESGOTO SANITÁRIO. AF_12/2014 | und | 6,00 |
| 13.11 | LUVA SIMPLES, PVC, SERIE NORMAL, ESGOTO PREDIAL, DN 50 MM, JUNTA ELÁSTICA, FORNECIDO E INSTALADO EM PRUMADA DE ESGOTO SANITÁRIO OU VENTILAÇÃO. AF_12/2014 | und | 18,00 |

Este documento encontra-se registrado no Conselho Regional de Engenharia e Agronomia do Estado do Maranhão, vinculado à Certidão nº 876953/2022, em 13/01/2023 emitida

Certidão nº 876953/2022
14/02/2023, 11:43
Chave de Impressão: 7YbZA
O documento neste ato registrado foi emitido em 12/01/2023 e contém 8 folhas

Prefeitura Mun. de Nova Colinas-MA
000702
Assinatura

POSTO Cardoso

RUA CASTELO BRANCO, S/N, CENTRO - GOVERNADOR ARCHER – MA, CEP: 65.770-000
CNPJ: 29.958.835/0002-11 INSC. ESTADUAL: 125893310 FONE: (98) 98444-9002
E-MAIL: mrcontabilidade@hotmail.com.br

| | | | |
|---|---|---|---|
| 13.12 | Junção simples em pvc rígido soldável, para esgoto primário, diâm = 100 x 50mm | und | 3,00 |
| 14 | Instalações elétricas | | |
| 14.1 | DISJUNTOR MONOPOLAR TIPO DIN, CORRENTE NOMINAL DE 10A - FORNECIMENTO E INSTALAÇÃO. AF_04/2016 | und | 5,00 |
| 14.2 | DISJUNTOR MONOPOLAR TIPO DIN, CORRENTE NOMINAL DE 16A - FORNECIMENTO E INSTALAÇÃO. AF_04/2016 | und | 3,00 |
| 14.3 | DISJUNTOR MONOPOLAR TIPO DIN, CORRENTE NOMINAL DE 20A - FORNECIMENTO E INSTALAÇÃO. AF_04/2016 | und | 4,00 |
| 14.4 | DISJUNTOR TRIPOLAR TIPO DIN, CORRENTE NOMINAL DE 40A - FORNECIMENTO E INSTALAÇÃO. AF_04/2016 | und | 1,00 |
| 14.5 | ELETRODUTO FLEXÍVEL CORRUGADO, PVC, DN 25 MM (3/4"), PARA CIRCUITOS TERMINAIS, INSTALADO EM PAREDE - FORNECIMENTO E INSTALAÇÃO. AF_12/2015 | m | 112,22 |
| 14.6 | ELETRODUTO RÍGIDO ROSCÁVEL, PVC, DN 25 MM (3/4"), PARA CIRCUITOS TERMINAIS, INSTALADO EM FORRO - FORNECIMENTO E INSTALAÇÃO. AF_12/2015 | m | 10,00 |
| 14.7 | CABO DE COBRE FLEXÍVEL ISOLADO, 2,5 MM², ANTI-CHAMA 450/750 V, PARA CIRCUITOS TERMINAIS - FORNECIMENTO E INSTALAÇÃO. AF_12/2015 | m | 438,88 |
| 14.8 | CABO DE COBRE FLEXÍVEL ISOLADO, 4 MM², ANTI-CHAMA 450/750 V, PARA CIRCUITOS TERMINAIS - FORNECIMENTO E INSTALAÇÃO. AF_12/2015 | m | 122,22 |
| 14.9 | CABO DE COBRE FLEXÍVEL ISOLADO, 6 MM², ANTI-CHAMA 450/750 V, PARA CIRCUITOS TERMINAIS - FORNECIMENTO E INSTALAÇÃO. AF_12/2015 | m | 50,00 |
| 14.10 | LUMINÁRIA TIPO PLAFON REDONDO COM VIDRO FOSCO, DE SOBREPOR, COM 2 LÂMPADAS FLUORESCENTES DE 15 W, SEM REATOR - FORNECIMENTO E INSTALAÇÃO. AF_02/2020 | und | 19,00 |
| 14.11 | CAIXA OCTOGONAL 4" X 4", PVC, INSTALADA EM LAJE - FORNECIMENTO E INSTALAÇÃO. AF_12/2015 | und | 19,00 |
| 14.12 | TOMADA MÉDIA DE EMBUTIR (3 MÓDULOS), 2P+T 10 A, INCLUINDO SUPORTE E PLACA - FORNECIMENTO E INSTALAÇÃO. AF_12/2015 | und | 5,00 |
| 14.13 | TOMADA MÉDIA DE EMBUTIR (3 MÓDULOS), 2P+T 20 A, INCLUINDO SUPORTE E PLACA - FORNECIMENTO E INSTALAÇÃO. AF_12/2015 | und | 2,00 |
| 14.14 | TOMADA MÉDIA DE EMBUTIR (2 MÓDULOS), 2P+T 10 A, INCLUINDO SUPORTE E PLACA - FORNECIMENTO E INSTALAÇÃO. AF_12/2015 | und | 11,00 |
| 14.15 | INTERRUPTOR SIMPLES (1 MÓDULO), 10A/250V, INCLUINDO SUPORTE E PLACA - FORNECIMENTO E INSTALAÇÃO. AF_12/2015 | und | 9,00 |
| 14.16 | CAIXA RETANGULAR 4" X 2" MÉDIA (1,30 M DO PISO), PVC, INSTALADA EM PAREDE - FORNECIMENTO E INSTALAÇÃO. AF_12/2015 | und | 27,00 |
| 15.0 | Serviços Complementares | | |

Este documento encontra-se registrado no Conselho Regional de Engenharia e Agronomia do Estado do Maranhão, vinculado à Certidão nº 876953/2022, emitida em 13/01/2023

Certidão nº 876953/2022
14/02/2023, 11:43
Chave de Impressão: 7YbZA
O documento neste ato registrado foi emitido em 12/01/2023 e contém 8 folhas

Prefeitura Mun. de Nova Colinas-MA
000903
Assinatura

POSTO Cardoso

RUA CASTELO BRANCO, S/N, CENTRO - GOVERNADOR ARCHER – MA, CEP: 65.770-000
CNPJ: 29.958.835/0002-11 INSC. ESTADUAL: 125893310 FONE: (98) 98444-9002
E-MAIL: mrcontabilidade@hotmail.com.br

| | | | |
|---|---|---|---|
| 15.1 | PEITORIL EM MARMORE BRANCO, LARGURA DE 15CM, ASSENTADO COM ARGAMASSA TRACO 1:4 (CIMENTO E AREIA MEDIA), PREPARO MANUAL DA ARGAMASSA | m | 2,70 |
| 15.2 | SOLEIRA EM GRANITO, LARGURA 15 CM, ESPESSURA 2,0 CM. AF_06/2018 | m | 6,60 |
| 15.3 | Bancada em granito verde ubatuba, e = 2cm | m² | 1,88 |
| 15.4 | BANCADA DE MÁRMORE BRANCO POLIDO, DE 0,50 X 0,60 M, PARA LAVATÓRIO - FORNECIMENTO E INSTALAÇÃO. AF_01/2020 | und | 3,00 |
| 15.5 | Muro em alvenaria bloco cerâmico, e= 0,09m, c/ alv de pedra 0,35 x 0,60m, pilares (9x20cm) a cada 3,0m, cintas inferior e superior (9x15cm) em concreto armado fck=15,0 Mpa, c/ chapisco, reboco e pintura hidracor ou similar. | m² | 83,55 |
| 15.6 | GUARDA-CORPO DE AÇO GALVANIZADO DE 1,10M DE ALTURA, MONTANTES TUBULARES DE 1.1/2" ESPAÇADOS DE 1,20M, TRAVESSA SUPERIOR DE 2", GRADIL FORMADO POR BARRAS CHATAS EM FERRO DE 32X4,8MM, FIXADO COM CHUMBADOR MECÂNICO. AF_04/2019_P | m | 15,60 |
| 16.0 | Limpeza da obra | | |
| 16.1 | Limpeza geral | m² | 252,00 |

Governador Archer/MA, 14 de Dezembro de 2021.

| REPRESENTANTE DA CONTRATANTE: | FISCAL: |
|---|---|
| Marcelo Henrique Cardoso Gonçalves | Andresson Carlos Jardins |
| MARCELO HENRIQUE CARDOSO GONÇALVES<br>PROPRIETÁRIO<br>CPF: 036.599.713-75 | ANDRESSON CARLOS JARDINS PEREIRA DA SILVA<br>ENGENHEIRO CIVIL<br>CREA-PI: 191430973-1<br>REGISTRO REGIONAL: 18271MA |

Este documento encontra-se registrado no Conselho Regional de Engenharia e Agronomia do Estado do Maranhão, vinculado à Certidão nº 876953/2022, emitida em 13/01/2023

Certidão nº 876953/2022
14/02/2023, 11:43
Chave de Impressão: 7YbZA
O documento neste ato registrado foi emitido em 12/01/2023 e contém 8 folhas

Certidão de Acervo Técnico - CAT
Resolução Nº 1025 de 30 de Outubro de 2009
Resolução Nº 218 de 29 de Junho de 1973

**CREA-MA**

CAT COM REGISTRO DE ATESTADO
836164/2020
Atividade concluída

Conselho Regional de Engenharia e Agronomia do Estado do Maranhão

Prefeitura Mun. de Nova Colinas-MA
Folha 000204
Assinatura

CERTIFICAMOS, em cumprimento ao disposto na Resolução nº 1.025, de 30 de outubro de 2009, do Confea, que consta dos assentamentos deste Conselho Regional de Engenharia e Agronomia do Estado do Maranhão - Crea-MA, o Acervo Técnico do profissional **PEDRO ANTONIO FLORENCIO CARDOSO** referente à(s) Anotação(ões) de Responsabilidade Técnica - ART abaixo discriminada(s):

Profissional: **PEDRO ANTONIO FLORENCIO CARDOSO**
Registro: **109366MA** RNP: **1917852770**
Titulo profissional: ENGENHEIRO CIVIL

Número da ART: **MA20200349493** Tipo de ART: OBRA / SERVIÇO Registrada em: 28/07/2020 Baixada em: 28/10/2020
Forma de registro: INICIAL Participação técnica: INDIVIDUAL
Empresa contratada: **CONSTRUTORA CARDOSO EIRELI-EPP**

Contratante: **SECRETARIA MUNICIPAL DE EDUCACAO DE IGARAPE GRANDE** CPF/CNPJ: **30.737.104/0001-44**
Endereço do contratante: RUA SÃO FRANCISCO Nº: S/N
Complemento: Bairro: CENTRO
Cidade: IGARAPÉ GRANDE UF: MA CEP: 65720000
Contrato: Nº 096/2020 Celebrado em: 30/06/2020
Valor do contrato: R$ 97.242,87 Tipo de contratantee: Pessoa Juridica de Direito Público
Ação institucional: Outros
Endereço da obra/serviço: RUA SÃO FRANCISCO Nº: S/N
Complemento: Bairro: CENTRO
Cidade: IGARAPÉ GRANDE UF: MA CEP: 65720000
Coordenadas Geográficas: -4.579619, -44.887957
Data de início: 30/06/2020 Conclusão efetiva: 30/12/2020
Finalidade: Escolar
Proprietário: SECRETARIA MUNICIPAL DE EDUCACAO DE IGARAPE GRANDE CPF/CNPJ: 30.737.104/0001-44

Atividade Técnica: **7 - EXECUÇÃO** #A0130 - PINTURA 53 - EXECUCAO 2321.86 metro quadrado; **7 - EXECUÇÃO** #A0199 - SERVICOS AFINS E CORRELATOS EM EDIFICACOES 53 - EXECUCAO 99.10 metro quadrado; **7 - EXECUÇÃO** #A0507 - PAVIMENTACAO DE CONCRETO 53 - EXECUCAO 700.92 metro quadrado;

**Observações**

CONTRATAÇÃO DE EMPRESA PARA PRESTAÇÃO DE SERVIÇOS DE REFORMA E AMPLIAÇÃO DA UNIDADE INTEGRADA SANTA MADALENA DO MUNICÍPIO DE IGARAPÉ GRANDE/MA, CONFORME O CONTRATO Nº 096/2020, Nº 005/2020-CCL/PMIG

**Informações Complementares**

CERTIFICAMOS, finalmente, que se encontra vinculado à presente Certidão de Acervo Técnico – CAT, o atestado contendo 4 folha(s), expedido pelo contratante da obra/serviço, a quem cabe a responsabilidade pela veracidade e exatidão das informações nele constantes.

**Certidão de Acervo Técnico nº 836164/2020**
**19/11/2020, 10:28**
**191c9**

A Certidão de Acervo Técnico (CAT) à qual o atestado está vinculado constituirá prova da capacidade técnico-profissional da pessoa jurídica somente se o responsável técnico indicado estiver ou venha a ser integrado ao seu quadro técnico por meio de declaração entregue no momento da habilitação ou da entrega das propostas.

Certificamos que se encontra vinculado à presente CAT o atestado apresentado em cumprimento à Lei nº 8.666/93, expedido pela pessoa jurídica contratante, a quem cabe a responsabilidade pela veracidade e exatidão das informações nele constantes. É de responsabilidade deste Conselho a verificação da atividade profissional em conformidade com a Lei nº 5.194/66 e Resoluções do Conselho Federal de Engenharia e Agronomia - CONFEA.

Esta certidão perderá a validade, caso ocorra qualquer alteração posterior dos elementos cadastrais nela contidos.

Fica(m) Excluído(s), no entanto, o(s) serviço(s) cujas atribuições não competem ao(s) profissional(is) em questão.

A autenticidade desta Certidão pode ser verificada em: https://crea-ma.sitac.com.br/publico/, com a chave: 191c9

Prefeitura Mun. de Nova Colinas-MA
000705
Assinatura

PREFEITURA DE IGARAPÉ GRANDE
É DE TODOS NÓS

**PREFEITURA MUNICIPLA DE IGARAPÉ GRANDE – MA**
**CNPJ. 06.323.208/0001-28**
**AV. JOÃO CARVELHO, S/N, CENTRO - CEP: 65.720-000**

# ATESTADO DE CAPACIDADE TÉCNICA

ATESTO PARA OS DEVIDOS FINS E A QUEM POSSA INTERESSAR, QUE FORAM PRESTADOS, COM BOM DESEPENHO E NADA TENHO QUE DESABONE A CONDUTA DO PRESTADOR DE SERVIÇOS PRESCRITOS A BAIXO E COM AS SEGUINTES CARACTERISTICAS ABAIXO:

| **DADOS DA OBRA/SERVIÇO** | |
|---|---|
| **PROCESSO ADMISTRATIVO** | Nº 096/2020 |
| **TOMADA DE PREÇOS** | Nº 005/2020-CCL/PMIG |
| **LOCAL DE REALIZAÇÃO** | MUNICIPIO DE IGARAPÉ GRANDE - MA |
| **PRAZO CONTRATUAL** | 30/06/2019 Á 30/12/2020 |
| **PERIODO DE EXECUTADO** | 30/06/2020 Á 22/10/2020 |
| **DADOS DO CONTRATANTE** | |
| **NOME OU RAZÃO SOCIAL:** | SECRETARIA MUNICIPAL DE EDUCAÇÃO DE IGARAPÉ GRANDE |
| **CNPJ:** | 30.737.104/0001-44 |
| **DADOS DO PROPRIETÁRIO** | |
| **NOME OU RAZÃO SOCIAL** | SECRETARIA MUNICIPAL DE EDUCAÇÃO DE IGARAPÉ GRANDE |
| **CNPJ** | 30.737.104/0001-44 |
| **DADOS DO RESPONSÁVEL TÉCNICO** | |
| **NOME:** | PEDRO ANTONIO FLORENCIO CARDOSO |
| **CPF** | 061.695.063-26 |
| **ENG. CIVIL CREA Nº** | CREA: 191785277-0 |
| **EMPRESA CONTRATADA** | |
| **NOME OU RAZÃO SOCIAL:** | CONSTRUTORA CARDOSO EIRELI - ME |
| **CNPJ:** | 03.785.719/0001-73 |
| **RESPOSAVEL TECNICO DA EMPRESA:** | PEDRO ANTONIO FLORENCIO CARDOSO<br>CREA: 191785277-0 |

**DESCRIÇÃO DOS SERVIÇOS REALIZADOS**

**N° ART: MA20200349493**

**OBRA:** CONTRATAÇÃO DE EMPRESA PARA PRESTAÇÃO DE SERVIÇOS DE REFORMA E AMPLIAÇÃO DA UNIDADE INTEGRADA SANTA MADALENA DO MUNICÍPIO DE IGARAPÉ GRANDE/MA, CONFORME O CONTRATO Nº 096/2020, Nº 005/2020-CCL/PMIG

**ABRANGENCIAS CONTRATUAIS:**

OS SERVIÇOS FORAM EXECUTADOS DE MODO SATISFATÓRIO E SUAS QUANTIDADES ESTÃO DEMONSTRADAS NA PLANILHA DE QUANTIDADES EM ANEXO.

**IDENTIFICAÇÃO DO SIGNATÁRIO**

| **REPRESENTANTE DA CONTRATANTE:** | **FISCAL:** |
|---|---|
| Shirliane Monteiro de L Sampaio<br>Secretaria Municipal de Educaca<br>DECRETO Nº 048/2020 | Matheus Henrique Barbosa Sampaio<br>Engenheiro Civil<br>Pref. Mun. Ig. Grande-MA<br>Matrícula 4083 |

ATESTO
☐ O Fornecimento do Material
☒ Os Serviços Foram Executados
☒ A Obra foi Executada
E as despesas Realizadas
Data: 22 - 10 - 2020
Assinatura

Igarapé Grande/Ma, 22 de outubro de 2020

**PREFEITURA MUNICIPAL DE IGARAPÉ GRANDE - MA**
AV. JOÃO CARVELHO, S/N, CENTRO - CEP: 65.720-000
CNPJ. 06.323.208/0001-28

Este documento encontra-se registrado no Conselho Regional de Engenharia e Agronomia do Estado do Maranhão, vinculado à Certidão nº 836164/2020, emitida em 19/11/2020

Certidão nº 836164/2020
14/02/2023, 11:22
Chave de Impressão: 191c9
O documento neste ato registrado foi emitido em 19/11/2020 e contém 4 folhas

Prefeitura Mun. de Nova Colinas-MA
006706
Assinatura

PREFEITURA DE IGARAPÉ GRANDE
É DE TODOS NÓS

**PREFEITURA MUNICIPLA DE IGARAPÉ GRANDE – MA**
**CNPJ. 06.323.208/0001-28**
**AV. JOÃO CARVELHO, S/N, CENTRO - CEP: 65.720-000**

## PLANILHA DE QUANTIDADES

**OBRA**: PRESTAÇÃO DE SERVIÇOS DE REFORMA E AMPLIAÇÃO
**LOCAL:** UNIDADE INTEGRADA SANTA MADALENA DO MUNICÍPIO DE IGARAPÉ GRANDE/MA

| ITEM | DESCRIÇÃO | UNID | QUANTIDADE |
|---|---|---|---|
| 1 | **SERVIÇOS INICIAIS** | | |
| 1.1 | AQUISIÇÃO E ASSENTAMENTO DE PLACA DE OBRA | M2 | 6,00 |
| 2 | **MOBILIZAÇÃO E DESMOBILIZAÇÃO** | | |
| 2.1 | MOBILIZAÇÃO E DESMOBILIZAÇÃO | UN | 1,00 |
| 2.2 | ADMINISTRAÇÃO LOCAL | MÊS | 6,00 |
| 3 | **MOVIMENTO DE TERRA** | | |
| 3.1 | ESCAVAÇÃO MANUAL DE VALA EM TERRA ATÉ 2,00M | M3 | 4,29 |
| 3.2 | REATERRO COMPACTADO | M3 | 1,84 |
| 4 | **INFRAESTRUTURA E SUPERESTRUTURA** | | |
| 4.1 | EMBASAMENTO C/ PEDRA ARGAMASSADA UTILIZANDO ARG.CIM/ AREIA 1:4 | M3 | 1,40 |
| 4.2 | BALDRAME EM PEDRA ARGAMASSADA 1:4 CIMENTO E AREIA | M3 | 1,40 |
| 4.3 | BLOCO DE CONCRETO ARMADO | M3 | 0,66 |
| 4.4 | CINTA INFERIOR DE CONCRETO ARMADO | M3 | 0,20 |
| 4.5 | CINTA SUPERIOR DE CONCRETO ARMADO | M3 | 0,20 |
| 4.6 | PILAR EM CONCRETO ARMADO | M3 | 0,21 |
| 5 | **ALVENARIA E PAINEIS** | | |
| 5.1 | DEMOLIÇÃO DE ALVENARIA DE BLOCO FURADO, DE FORMA MANUAL, SEM REAPROVEITAMENTO. AF_12/2017 | M3 | 3,26 |
| 5.2 | ALVENARIA DE TIJOLOS CERÂMICOS ESPESSURA 10 CM C/ ARGAMASSA DE CIMENTO E AREIA 1:5 | M2 | 26,28 |
| 5.3 | FORRO EM PLACAS DE GESSO, PARA AMBIENTES RESIDENCIAIS. AF_05/2017_P | M2 | 133,79 |
| 5.4 | FORRO DE PVC, LISO, PARA AMBIENTES COMERCIAIS, INCLUSIVE ESTRUTURA DE FIXAÇÃO. AF_05/2017_P | M2 | 9,87 |
| 6 | **ESQUADRIAS** | | |
| 6.1 | REMOÇÃO DE JANELAS, DE FORMA MANUAL, SEM REAPROVEITAMENTO. AF_12/2017 | M2 | 7,70 |
| 6.2 | JANELA DE ALUMÍNIO DE CORRER COM 2 FOLHAS PARA VIDROS, COM VIDROS, BATENTE, ACABAMENTO | M2 | 7,70 |
| 6.3 | REMOÇÃO DE PORTAS, DE FORMA MANUAL, SEM REAPROVEITAMENTO. AF_12/2017 | M2 | 15,12 |
| 6.4 | PORTA COMPLETA 0,90X2,10 INCLUSIVE ESTRUTURA DE FIXAÇÃO | UN | 3,00 |
| 6.5 | PORTA COMPLETA 0,80X2,10 INCLUSIVE ESTRUTURA DE FIXAÇÃO | UN | 2,00 |
| 6.6 | PORTA COMPLETA 0,70X2,10 INCLUSIVE ESTRUTURA DE FIXAÇÃO | UN | 1,00 |
| 6.7 | PORTA COMPLETA 0,60X2,10 INCLUSIVE ESTRUTURA DE FIXAÇÃO | UN | 3,00 |
| 7 | **COBERTURA** | | |
| 7.1 | REVISÃO EM COBERTURA COM TELHA CERÂMICA COM REPOSIÇÃO DE 30% DO MATERIAL | M2 | 266,13 |

Shirlane Monteiro de L. Sampaio
Secretaria Municipal de Educação
DECRETO Nº 048/2020

**PREFEITURA MUNICIPAL DE IGARAPÉ GRANDE - MA**
AV. JOÃO CARVELHO, S/N, CENTRO - CEP: 65.720-000
CNPJ. 06.323.208/0001-28

Matheus Henrique Barbosa Sampaio
Engenheiro Civil
Pref. Mun. Ig. Grande-MA
Matrícula 4085

Este documento encontra-se registrado no Conselho Regional de Engenharia e Agronomia do Estado do Maranhão, vinculado à Certidão nº 836164/2020, em 19/11/2020 emitida

Certidão nº 836164/2020
14/02/2023, 11:22
Chave de Impressão: 191c9
O documento neste ato registrado foi emitido em 19/11/2020 e contém 4 folhas

Prefeitura Mun. de Nova Colinas-MA
Assinatura

PREFEITURA DE IGARAPÉ GRANDE
É DE TODOS NÓS

**PREFEITURA MUNICIPLA DE IGARAPÉ GRANDE – MA**
**CNPJ. 06.323.208/0001-28**
**AV. JOÃO CARVELHO, S/N, CENTRO - CEP: 65.720-000**

| | | | |
|---|---|---|---|
| 7.2 | TRAMA DE MADEIRA COMPOSTA POR RIPAS, CAIBROS E TERÇAS PARA TELHADOS DE ATÉ 2 ÁGUAS PARA TELHA CERÂMICA CAPA-CANAL, INCLUSO TRANSPORTE VERTICAL. AF_07/2019 | M2 | 38,53 |
| 7.3 | TELHAMENTO COM TELHA CERÂMICA CAPA-CANAL, TIPO COLONIAL, COM ATÉ 2 ÁGUAS, INCLUSO TRANSPORTE VERTICAL. AF_07/2019 | M2 | 38,53 |
| 7.4 | CUMEEIRA PARA TELHA CERÂMICA EMBOÇADA COM ARGAMASSA TRAÇO 1:2:9 (CIMENTO, CAL E AREIA) PARA TELHADOS COM ATÉ 2 ÁGUAS, INCLUSO TRANSPORTE VERTICAL. AF_07/2019 | M | 36,78 |
| 7.5 | EMBOÇAMENTO DA ÚLTIMA FIADA | M | 72,85 |
| 7.6 | IMUNIZACAO DE MADEIRAMENTO PARA COBERTURA UTILIZANDO CUPINICIDA INCOLOR (COBERTURA TOTAL) | M2 | 304,66 |
| **8** | **PISOS** | | |
| 8.1 | DEMOLIÇÃO DE REVESTIMENTO CERÂMICO, DE FORMA MANUAL, SEM REAPROVEITAMENTO. AF_12/2017 | M2 | 194,20 |
| 8.2 | CONTRAPISO/ LASTRO CONCRETO 1:4 (CIMENTO E AREIA) E=4CM | M2 | 194,20 |
| 8.3 | REVESTIMENTO CERÂMICO PARA PISO COM PLACAS TIPO ESMALTADA EXTRA DE DIMENSÕES 35X35 CM APLICADA EM AMBIENTES DE ÁREA MAIOR QUE 10 M2. AF_06/2014 | M2 | 194,20 |
| 8.4 | RECUPERAÇÃO DE CALÇADA | M2 | 26,06 |
| **9** | **REVESTIMENTO** | | |
| 9.1 | CHAPISCO COM ARGAMASSA DE CIMENTO E AREIA SEM PENEIRAR 1:3 | M2 | 52,56 |
| 9.2 | REBOCO TRAÇO 1:4 CIMENTO E AREIA | M2 | 13,47 |
| 9.3 | EMBOÇO APLICADO MANUALMENTE PARA RECEBIMENTO DE CERÂMICA | M2 | 39,09 |
| 9.4 | REVESTIMENTO CERÂMICO NA PAREDE | M2 | 57,39 |
| 9.5 | RECUPERAÇÃO DE REBOCO EXISTENTE | M2 | 31,45 |
| **10** | **INSTALAÇÕES HIDRÁULICAS** | | |
| 10.1 | TUBO DE PVC SOLD. CLASSE ÁGUA C/ CONEXÕES 25MM | M | 4,00 |
| 10.2 | TUBO DE PVC SOLD. CLASSE ÁGUA C/ CONEXÕES 32MM | M | 8,00 |
| 10.3 | REGISTRO DE GAVETA 3/4" | UN | 4,00 |
| 10.4 | LAVATÓRIO EM LOUÇA | UN | 3,00 |
| 10.5 | BACIA SIFONADO BRANCA, COM TAMPA E ACESSÓRIOS | UN | 3,00 |
| **11** | **INSTALAÇÕES SANITÁRIAS** | | |
| 11.1 | TUBO NORMAL C/ CONEXÕES 100MM | M | 4,00 |
| 11.2 | TUBO NORMAL C/ CONEXÕES 75MM | M | 2,00 |
| 11.3 | TUBO NORMAL C/ CONEXÕES 50MM | M | 1,00 |
| 11.4 | TUBO NORMAL C/ CONEXÕES 40MM | M | 2,00 |
| 11.5 | CAIXA DE INSPEÇÃO EM ALVENARIA 60x60x60 CM | UN | 3,00 |
| 11.6 | CAIXA SIFONADA DE PVC 100 X 100 X 50 MM COM GRELHA | UN | 3,00 |
| **12** | **INSTALAÇÕES ELÉTRICAS** | | |
| 12.1 | DISPOSITIVO DE PROTEÇÃO CONTRA SURTOS | UN | 4,00 |
| 12.2 | LUMINÁRIA FLUORESCENTE DE 2X20W | UN | 46,00 |
| 12.3 | LUMINÁRIA FLUORESCENTE DE 25W | UN | 8,00 |
| 12.4 | CAIXA DE PASSAGEM - 4 X 2" | UN | 0,49 |
| 12.5 | CAIXA SEXTAVADA 3 X 3 | UN | 50,00 |
| 12.6 | INTERRUPTOR SIMPLES (1 MÓDULO), 10A/250V, INCLUINDO SUPORTE E PLACA | UN | 11,00 |

Shirliane Monteiro de L. Sampe
Secretaria Municipal de Educaca
DECRETO Nº 048/2020

**PREFEITURA MUNICIPAL DE IGARAPÉ GRANDE - MA**
AV. JOÃO CARVELHO, S/N, CENTRO - CEP: 65.720-000
CNPJ. 06.323.208/0001-28

Matheus Henrique Barbosa Sampaio
Engenheiro Civil
Pref. Mun. Ig. Grande-MA
Matrícula 4001

Este documento encontra-se registrado no Conselho Regional de Engenharia e Agronomia do Estado do Maranhão, vinculado à Certidão nº 836164/2020, emitida em 19/11/2020

Certidão nº 836164/2020
14/02/2023, 11:22
Chave de Impressão: 191c9
O documento neste ato registrado foi emitido em 19/11/2020 e contém 4 folhas

Prefeitura Mun. de Nova Colinas-MA
Folha nº 000908
Assinatura

PREFEITURA DE IGARAPÉ GRANDE
É DE TODOS NÓS

**PREFEITURA MUNICIPLA DE IGARAPÉ GRANDE – MA**
**CNPJ. 06.323.208/0001-28**
**AV. JOÃO CARVELHO, S/N, CENTRO - CEP: 65.720-000**

| | | | |
|---|---|---|---|
| 12.7 | INTERRUPTOR SIMPLES (2 MÓDULOS), 10A/250V, INCLUINDO SUPORTE E PLACA | UN | 1,00 |
| 12.8 | TOMADA DE EMBUTIR (1 MÓDULO), 2P+T 10 A, INCLUINDO SUPORTE E PLACA | UN | 24,00 |
| 12.9 | TOMADA ALTA DE EMBUTIR (1 MÓDULO), 2P+T 20 A, INCLUINDO SUPORTE E PLACA - FORNECIMENTO E INSTALAÇÃO. AF_12/2015 | UN | 9,00 |
| 12.10 | QUADRO DE DISTRIBUIÇÃO DE ENERGIA DE EMBUTIDO COM 24 POSIÇÕES | UN | 1,00 |
| 12.11 | CABO PIRASTIC ECOFLAM 450/750 V BWF ANTIFLAM 2,5MM² | M | 971,31 |
| 12.12 | CABO PIRASTIC ECOFLAM 450/750 V BWF ANTIFLAM 4,0MM² | M | 276,72 |
| 12.13 | ELETRODUTO FLEXÍVEL CORRUGADO REFORÇADO, PVC, DN 25 MM (3/4"), PARA CIRCUITOS TERMINAIS | M | 211,34 |
| 12.14 | ELETRODUTO FLEXÍVEL CORRUGADO, PVC, DN 32 MM (1"), PARA CIRCUITOS TERMINAIS | M | 54,90 |
| 12.15 | CAIXA DE MEDIÇÃO TRIFÁSICA | UN | 1,00 |
| 12.16 | DISJUNTOR MONOPOLAR DE 10A | UN | 7,00 |
| 12.17 | DISJUNTOR MONOPOLAR DE 16A | UN | 1,00 |
| 12.18 | DISJUNTOR MONOPOLAR DE 20A | UN | 3,00 |
| 12.19 | DISJUNTOR TRIPOLAR DE 40A | UN | 1,00 |
| **13** | **PINTURA** | | |
| 13.1 | PREPARO DE SUPERFÍCIE EM LIXAMENTO DE PAREDES E TETOS | M2 | 853,21 |
| 13.2 | APLICAÇÃO DE MASSA CORRIDA | M2 | 853,21 |
| 13.3 | PINTURA ACRÍLICA EM PAREDES EXTERNAS C/ DUAS DEMÃOS, S/ MASSA CORRIDA | M2 | 853,21 |
| 13.4 | PINTURA ESMALTE ACETINADO PARA MADEIRA, DUAS DEMAOS, SOBRE FUNDO NIVELADOR BRANCO | M2 | 30,70 |
| 13.5 | PINTURA A ÓLEO, 2 DEMÃOS EM PORTÃO DE FERRO | M2 | 11,27 |
| **14** | **LIMPEZA DA OBRA** | | |
| 14.1 | LIMPEZA GERAL DA OBRA | M2 | 304,66 |

Igarapé Grande/Ma, 22 de outubro de 2020

| REPRESENTANTE DA CONTRATANTE: | FISCAL: |
|---|---|
| Shirliane Monteiro de L Sampaio<br>Secretaria Municipal de Educaca<br>DECRETO Nº 048/2020 | Matheus Henrique Barbosa Sampaio<br>Engenheiro Civil<br>Pref. Mun. Ig. Grande-MA<br>Matrícula 4013 |



Este documento encontra-se registrado no Conselho Regional de Engenharia e Agronomia do Estado do Maranhão, vinculado à Certidão nº 836164/2020, em 19/11/2020 emitida

Certidão nº 836164/2020
14/02/2023, 11:22
Chave de Impressão: 191c9
O documento neste ato registrado foi emitido em 19/11/2020 e contém 4 folhas

Certidão de Acervo Técnico - CAT
Resolução Nº 1025 de 30 de Outubro de 2009
Resolução Nº 218 de 29 de Junho de 1973

# CREA-MA

CAT COM REGISTRO DE ATESTADO

890941/2023

Atividade concluída

**Conselho Regional de Engenharia e Agronomia do Estado do Maranhão**

CERTIFICAMOS, para os devidos fins, que consta em nossos arquivos o registro de Acervo referente a(s) Anotação(ões) de Responsabilidade(s) Técnica(s) - ARTs, constante(s) da Presente CERTIDÃO, tendo sido comprovada a execução e conclusão da(s) obra(s) e/ou serviço(s) indicado(s) conforme descrição(ões) abaixo.

Profissional: **VINICIUS DA SILVA SOBRAL COSTA**
Registro: **124937MA** RNP: **1920154116**
Título profissional: ENGENHEIRO CIVIL

Número da ART: **MA20220562345** Tipo de ART: OBRA / SERVIÇO Registrada em: 25/08/2022 Baixada em: 19/07/2023
Forma de registro: INICIAL Participação técnica: INDIVIDUAL
Empresa contratada: **VJ MIGUEL ENGENHARIA LTDA**

Contratante: **PREFEITURA MUNICIPAL DE PRESIDENTE DUTRA** CPF/CNPJ: **06.138.366/0001-08**
Endereço do contratante: AVENIDA ALDIR LEDA Nº: 102
Complemento: Bairro: TARUMÃ
Cidade: Presidente Dutra UF: MA CEP: 65760000
Contrato: 20220818.001/2022 Celebrado em: 18/08/2022
Valor do contrato: R$ 230.000,00 Tipo de contratante: Pessoa Juridica de Direito Público
Ação institucional: Outros
Endereço da obra/serviço: POVOADO SANTA RITA DO NORTE Nº: S/Nº
Complemento: Bairro: CENTRO
Cidade: PRESIDENTE DUTRA UF: MA CEP: 65760000
Coordenadas Geográficas: -5.291973, -44.493048
Data de início: 19/08/2022 Conclusão efetiva: 19/10/2022
Finalidade: Outro
Proprietário: PREFEITURA MUNICIPAL DE PRESIDENTE DUTRA CPF/CNPJ: 06.138.366/0001-08

Atividade Técnica: **16 - Execução** ELETROTÉCNICA > INSTALAÇÕES ELÉTRICAS > DE INSTALAÇÕES ELÉTRICAS EM BAIXA TENSÃO > #11.10.1.3 - PARA FINS RESIDENCIAIS E COMERCIAIS 49 - Execução de obra 75.00 Pontos; **16 - Execução** CONSTRUÇÃO CIVIL > EDIFICAÇÕES > DE VEDAÇÃO > #1.1.8.1 - EM ALVENARIA 49 - Execução de obra 200.00 metro quadrado; **16 - Execução** CONSTRUÇÃO CIVIL > INSTALAÇÕES HIDROSSANITÁRIAS > #1.4.2 - DE SISTEMA DE REDES DE ÁGUAS PLUVIAIS 49 - Execução de obra 6.00 Pontos; **16 - Execução** CONSTRUÇÃO CIVIL > INSTALAÇÕES HIDROSSANITÁRIAS > #1.4.3 - DE INSTALAÇÃO DE SISTEMA DE ESGOTO SANITÁRIO 49 - Execução de obra 10.00 Pontos; **16 - Execução** ESTRUTURAS > ESTRUTURAS DE CONCRETO E ARGAMASSA ARMADA > #2.1.1 - DE ESTRUTURA DE CONCRETO ARMADO 49 - Execução de obra 10.00 metro cúbico;

**Observações**

REFORMA E AMPLIAÇÃO DA ESCOLA MUNICIPAL FREI HENRIQUE DE COIMBRA, LOCALIZADO NO POVOADO SANTA RITA DO NORTE NO MUNICIPIO DE PRESIDENTE DUTRA - MA.

**Informações Complementares**

CERTIFICAMOS, finalmente, que se encontra vinculado à presente Certidão de Acervo Técnico – CAT, o atestado contendo 5 folha(s), expedido pelo contratante da obra/serviço, a quem cabe a responsabilidade pela veracidade e exatidão das informações nele constantes.

**Certidão de Acervo Técnico nº 890941/2023**
**21/07/2023, 10:43**
**61wWA**

A Certidão de Acervo Técnico (CAT) à qual o atestado está vinculado constituirá prova da capacidade técnico-profissional da pessoa jurídica somente se o responsável técnico indicado estiver ou venha a ser integrado ao seu quadro técnico por meio de declaração entregue no momento da habilitação ou da entrega das propostas.

Certificamos que se encontra vinculado à presente CAT o atestado apresentado em cumprimento à Lei nº 8.666/93, expedido pela pessoa jurídica contratante, a quem cabe a responsabilidade pela veracidade e exatidão das informações nele constantes. É de responsabilidade deste Conselho a verificação da atividade profissional em conformidade com a Lei nº 5.194/66 e Resoluções do Conselho Federal de Engenharia e Agronomia - CONFEA.

Esta certidão perderá a validade, caso ocorra qualquer alteração posterior dos elementos cadastrais nela contidos.

Fica(m) Excluído(s), no entanto, o(s) serviço(s) cujas atribuições não competem ao(s) profissional(is) em questão.

A autenticidade desta Certidão pode ser verificada em: https://crea-ma.sitac.com.br/publico/, com a chave: 61wWA

Prefeitura Mun. de Nova Colinas-MA
000910
Assinatura

PREFEITURA MUNICIPAL DE PRESIDENTE DUTRA MARANHÃO
CNPJ: 06.138.366/0001-08
Avenida Aldir Leda, Tarumã, Centro Administrativo Ciro Evangelista

# ATESTADO DE CAPACIDADE TÉCNICA

Atestamos para os devidos fins que a empresa VJ MIGUEL ENGENHARIA LTDA, estabelecida na Rua Almir Assis, Nº 1001 – Centro – Gonçalves Dias – MA, CEP: 65.775-000, inscrita pelo CNPJ sob o Nº 42.764.435/0001-52, executou a obra de Reforma e Ampliação do Escola Municipal Frei Henrique Coimbra, localizada no Povoado Santa Rita do Norte, Zona Rural, no Município de Presidente Dutra - Ma.

Com as seguintes características:

1- Descrição dos serviços em anexo.
2- Obra concluída e recebida.
3- ART Nº MA20220562345
4- Técnico responsável Eng. Civil: Vinicius da Silva Sobral Costa
   CREA: 192015411-6
5- Contrato 20220818.001/2022
6- Período de 19-08-2022 a 19-10-2022

Atestamos ainda que a empresa VJ Miguel Engenharia Ltda, teve bom desempenho cumprindo tecnicamente os termos do contrato e demais exigências legais inexistindo fato que desabone sua idoneidade.

Temporariamente restritos ao exposto, enviamos nosso voto de estima e consideração.

19 de Julho de 2023, Presidente Dutra – MA.

RAIMUNDO ALVES CARVALHO:00176925805
Assinado digitalmente por RAIMUNDO ALVES CARVALHO:00176925805
ND: C=BR, O=ICP-Brasil, OU=Secretaria da Receita Federal do Brasil - RFB, OU=RFB e-CPF A1, OU=(EM BRANCO), OU=28630281900124, OU=presencial, CN=RAIMUNDO ALVES CARVALHO:00176925805
Razão: Eu sou o autor deste documento
Localização: Presidente Dutra, MA
Data: 2023.07.19 14:48:29-03'00'
Foxit PDF Reader Versão: 12.1.0

**CONTRATANTE:** PREFEITURA MUNICIPAL DE PRESIDENTE DUTRA
**CNPJ**: 06.138.366/0001-08

CELIO ROBERTO LIMA SERENO:25261568315
Assinado de forma digital por CELIO ROBERTO LIMA SERENO:25261568315
Dados: 2023.07.19 22:19:02 -03'00'

**NOME:** CELIO ROBERTO LIMA SERENO
**CREA: 110668800-7**
**CARGO/FUNÇÃO:** ENGENHEIRO FISCAL

Este documento encontra-se registrado no Conselho Regional de Engenharia e Agronomia do Estado do Maranhão, vinculado à Certidão nº 890941/2023, em 21/07/2023 emitida

Certidão nº 890941/2023
13/10/2025, 17:00
Chave de Impressão: 61wWA
O documento neste ato registrado foi emitido em 21/07/2023 e contém 5 folhas

Prefeitura Mun. de Nova Colinas MA
CC0911
Assinatura

PREFEITURA MUNICIPAL DE PRESIDENTE DUTRA MARANHÃO
CNPJ: 06.138.366/0001-08
Avenida Aldir Leda, Tarumã, Centro Administrativo Ciro Evangelista

PRESIDENTE DUTRA
PREFEITURA

**Obra**
**REFORMA E AMPLIAÇÃO DA ESCOLA MUNICIPAL FREI HENRIQUE DE COIMBRA NO POVOADO SANTA RITA DO NORTE NO MUNICIPIO DE PRESIDENTE DUTRA**

**B.D.I.**
**25,00%**

**Encargos Sociais**
**Não Desonerado:**
**Horista: 115,66%**
**Mensalista: 73,48%**

## Orçamento Sintético

| Item | Descrição | Und | Quant. | Valor Unit | Peso (%) |
|---|---|---|---|---|---|
| 1 | **SERVIÇOS PRELIMINARES** | | | | |
| 1.1 | LOCACAO CONVENCIONAL DE OBRA, UTILIZANDO GABARITO DE TÁBUAS CORRIDAS PONTALETADAS A CADA 2,00M - 2 UTILIZAÇÕES. AF_10/2018 | M | 28 | | |
| 1.2 | LIMPEZA MANUAL DE VEGETAÇÃO EM TERRENO COM ENXADA.AF_05/2018 | m² | 350 | | |
| 2 | **MOBILIZAÇÃO E DESMOBILIZAÇÃO** | | | | |
| 2.1 | CAMINHÃO BASCULANTE 6 M3 TOCO, PESO BRUTO TOTAL 16.000 KG, CARGA ÚTIL MÁXIMA 11.130 KG, DISTÂNCIA ENTRE EIXOS 5,36 M, POTÊNCIA 185 CV, INCLUSIVE CAÇAMBA METÁLICA - CHP DIURNO. AF_06/2014 | CHP | 30 | | |
| 3 | **ADMINISTRAÇÃO DA OBRA** | | | | |
| 3.1 | ENGENHEIRO CIVIL DE OBRA SENIOR COM ENCARGOS COMPLEMENTARES | H | 75 | | |
| 3.2 | MESTRE DE OBRAS COM ENCARGOS COMPLEMENTARES | H | 60 | | |
| 4 | **DEMOLIÇÕES E RETIRADAS** | | | | |
| 4.1 | DEMOLIÇÃO DE ALVENARIA DE BLOCO FURADO, DE FORMA MANUAL, SEM REAPROVEITAMENTO. AF_12/2017 | m³ | 120 | | |
| 4.2 | DEMOLIÇÃO DE REVESTIMENTO CERÂMICO, DE FORMA MANUAL, SEM REAPROVEITAMENTO. AF_12/2017 | m² | 80 | | |
| 4.3 | Demolição de reboco | m² | 120 | | |
| 4.4 | REMOÇÃO DE JANELAS, DE FORMA MANUAL, SEM REAPROVEITAMENTO. AF_12/2017 | m² | 16 | | |
| 4.5 | REMOÇÃO DE METAIS SANITÁRIOS, DE FORMA MANUAL, SEM REAPROVEITAMENTO. AF_12/2017 | UN | 8 | | |
| 4.6 | REMOÇÃO DE PORTAS, DE FORMA MANUAL, SEM REAPROVEITAMENTO. AF_12/2017 | m² | 18 | | |
| 4.7 | RETIRADA DE ESTRUTURA DE MADEIRA PONTALETEADA PARA TELHAS CERAMICAS OU DE VIDRO | m² | 150 | | |
| 4.8 | DEMOLIÇÃO DE PISO CIMENTADO SOBRE LASTRO DE CONCRETO | m² | 160 | | |
| 5 | **MOVIMENTO DE TERRA** | | | | |
| 5.1 | ESCAVAÇÃO MANUAL DE VALA COM PROFUNDIDADE MENOR OU IGUAL A 1,30 M. AF_02/2021 | m³ | 30 | | |
| 5.2 | EXECUÇÃO E COMPACTAÇÃO DE ATERRO COM SOLO PREDOMINANTEMENTE ARGILOSO - EXCLUSIVE SOLO, ESCAVAÇÃO, CARGA E TRANSPORTE. AF_11/2019 | m³ | 90 | | |
| 5.3 | REATERRO MANUAL APILOADO COM SOQUETE. AF_10/2017 | m³ | 70 | | |
| 6 | **INFRAESTRUTURA** | | | | |
| 6.1 | CONCRETO MAGRO PARA LASTRO, TRAÇO 1:4,5:4,5 (EM MASSA SECA DE CIMENTO/ AREIA MÉDIA/ BRITA 1) - PREPARO MANUAL. AF_05/2021 | m³ | 29,5 | | |
| 6.2 | CONCRETO ARMADO P/CX/P.V.(ACO=40KG,FORMA=15M2) | m² | 13,2 | | |
| 6.3 | ESTACA BROCA 40CM ESCAVADA MECANICAMENTE, INCLUSIVE ARMAÇÃO | M | 450 | | |
| 7 | **ALVENARIA E PAINEIS** | | | | |
| 7.1 | (COMPOSIÇÃO REPRESENTATIVA) DO SERVIÇO DE ALVENARIA DE VEDAÇÃO DE BLOCOS VAZADOS DE CERÂMICA DE 9X19X19CM (ESPESSURA 9CM), PARA EDIFICAÇÃO HABITACIONAL UNIFAMILIAR (CASA) E EDIFICAÇÃO PÚBLICA PADRÃO. AF_11/2014 | m² | 270 | | |
| 7.2 | DIVISORIA EM MADEIRA COMPENSADA RESINADA ESPESSURA 6MM, ESTRUTURADA EM MADEIRA DE LEI 3"X3" | m² | 30 | | |
| | (COMPOSIÇÃO REPRESENTATIVA) DO SERVIÇO DE ALVENARIA DE VEDAÇÃO DE BLOCOS VAZADOS DE CERÂMICA DE 14X9X19CM (ESPESSURA 14CM, BLOCO DEITADO), PARA EDIFICAÇÃO HABITACIONAL UNIFAMILIAR (CASA) E EDIFICAÇÃO PÚBLICA PADRÃO. AF_12/2014 | m² | 320 | | |
| 8 | **COBERTURA** | | | | |
| 8.1 | ESTRUTURA DE ACO (17,65kg/m2) PARACOBERTURA METALICA | m² | 420 | | |
| 8.2 | TELHAMENTO COM TELHA METÁLICA TERMOACÚSTICA E = 30 MM, COM ATÉ 2 ÁGUAS, INCLUSO IÇAMENTO. AF_07/2019 | m² | 420 | | |
| 8.3 | CALHA EM CHAPA DE AÇO GALVANIZADO NÚMERO 24, DESENVOLVIMENTO DE 50 CM, INCLUSO TRANSPORTE VERTICAL. AF_07/2019 | M | 90 | | |
| 8.4 | RUFO EM CHAPA DE AÇO GALVANIZADO NÚMERO 24, CORTE DE 25 CM, INCLUSO TRANSPORTE VERTICAL. AF_07/2019 | M | 25 | | |

RAIMUNDO ALVES CARVALHO:00176925805
Assinado digitalmente por RAIMUNDO ALVES CARVALHO:00176925805. ICP-Brasil, OU=Secretaria da Receita Federal do Brasil - RFB, OU=RFB e-CPF A1, OU=EM BRANCO, OU=28530310000124, OU=presencial, CN=RAIMUNDO ALVES CARVALHO:00176925805. Razão: Eu sou o autor deste documento. Localização: Presidente Dutra, MA. Data: 2023.07.19 14:48:44-03'00'. Foxit PDF Reader Versão: 12.1.0

CELIO ROBERTO LIMA SERENO:25261568315
Assinado de forma digital por CELIO ROBERTO LIMA SERENO:25261568315. Dados: 2023.07.19 22:22:03 -03'00'

Este documento encontra-se registrado no Conselho Regional de Engenharia e Agronomia do Estado do Maranhão, vinculado à Certidão nº 890941/2023, em 21/07/2023 emitida

Certidão nº 890941/2023
13/10/2025, 17:00
Chave de Impressão: 61wWA
O documento neste ato registrado foi emitido em 21/07/2023 e contém 5 folhas

Prefeitura Mun. de Nova Colinas-MA
000912
Assinatura

PREFEITURA MUNICIPAL DE PRESIDENTE DUTRA MARANHÃO
CNPJ: 06.138.366/0001-08
Avenida Aldir Leda, Tarumã, Centro Administrativo Ciro Evangelista

PRESIDENTE DUTRA
PREFEITURA

**Obra**
**REFORMA E AMPLIAÇÃO DA ESCOLA MUNICIPAL FREI HENRIQUE DE COIMBRA NO POVOADO SANTA RITA DO NORTE NO MUNICIPIO DE PRESIDENTE DUTRA**

**B.D.I.**
**25,00%**

**Encargos Sociais**
**Não Desonerado:**
**Horista: 115,66%**
**Mensalista: 73,48%**

## Orçamento Sintético

| Item | Descrição | Und | Quant. | Valor Unit | Peso (%) |
|---|---|---|---|---|---|
| **9** | **ESQUADRIAS** | | | | |
| 9.1 | Vidro temperado 10 mm, liso, verde, com ferragens - Rev 01_10/2021 | m² | 38 | | |
| **10** | **PAVIMENTAÇÃO** | | | | |
| 10.1 | PISO CIMENTADO, TRAÇO 1:3 (CIMENTO E AREIA), ACABAMENTO LISO, ESPESSURA 3,0 CM, PREPARO MECÂNICO DA ARGAMASSA. AF_09/2020 | m² | 200 | | |
| 10.2 | EXECUÇÃO DE PASSEIO (CALÇADA) OU PISO DE CONCRETO COM CONCRETO MOLDADO IN LOCO, FEITO EM OBRA, ACABAMENTO CONVENCIONAL, ESPESSURA 6 CM. AF_07/2016 | m² | 250 | | |
| 10.3 | PISO EM GRANILITE, MARMORITE OU GRANITINA EM AMBIENTES INTERNOS, COM ESPESSURA DE 8 MM, INCLUSO MISTURA EM BETONEIRA, COLOCAÇÃO DAS JUNTAS, APLICAÇÃO DO PISO, 4 POLIMENTOS COM POLITRIZ, ESTUCAMENTO, SELADOR E CERA. AF 06/2022 | m² | 600 | | |
| 10.4 | SOLEIRA DE GRANITO L=15cm | M | 15,5 | | |
| 10.5 | GUIA (MEIO FIO) E SARJETA CONJUGADOS DE CONCRETO, MOLDADA IN LOCO EM TRECHO CURVO COM EXTRUSORA, 45 CM BASE (15 CM BASE DA GUIA + 30 CM BASE DA SARJETA) X 22 CM ALTURA. AF_06/2016 | M | 200 | | |
| 10.6 | FORNECIMENTO E ASSENTAMENTO DE CANALETA DE CONCRETO ARMADO COM GRELHA (0,50 x 0,40) | M | 350 | | |
| **11** | **REVESTIMENTO** | | | | |
| 11.1 | CHAPISCO APLICADO EM ALVENARIA (COM PRESENÇA DE VÃOS) E ESTRUTURAS DE CONCRETO DE FACHADA, COM COLHER DE PEDREIRO. ARGAMASSA TRAÇO 1:3 COM PREPARO MANUAL. AF_06/2014 | m² | 450 | | |
| 11.2 | MASSA ÚNICA, PARA RECEBIMENTO DE PINTURA, EM ARGAMASSA TRAÇO 1:2:8, PREPARO MANUAL, APLICADA MANUALMENTE EM FACES INTERNAS DE PAREDES, ESPESSURA DE 20MM, COM EXECUÇÃO DE TALISCAS. AF_06/2014 | m² | 450 | | |
| 11.3 | EMBOÇO, PARA RECEBIMENTO DE CERÂMICA, EM ARGAMASSA TRAÇO 1:2:8, PREPARO MECÂNICO COM BETONEIRA 400L, APLICADO MANUALMENTE EM FACES INTERNAS DE PAREDES, PARA AMBIENTE COM ÁREA MENOR QUE 5M2, ESPESSURA DE 20MM, COM EXECUÇÃO DE TALISCAS. AF_06/2014 | m² | 400 | | |
| 11.4 | REVESTIMENTO CERÂMICO PARA PAREDES INTERNAS COM PLACAS TIPO ESMALTADA EXTRA DE DIMENSÕES 20X20 CM APLICADAS EM AMBIENTES DE ÁREA MENOR QUE 5 M² NA ALTURA INTEIRA DAS PAREDES. AF_06/2014 | m² | 150 | | |
| 11.5 | REVESTIMENTO CERÂMICO PARA PISO COM PLACAS TIPO ESMALTADA EXTRA DE DIMENSÕES 60X60 CM | m² | 720 | | |
| **12** | **INSTALAÇÕES ELÉTRICAS** | | | | |
| 12.1 | PONTO DE ILUMINAÇÃO E TOMADA, RESIDENCIAL, INCLUINDO INTERRUPTOR SIMPLES E TOMADA 10A/250V, CAIXA ELÉTRICA, ELETRODUTO, CABO, RASGO, QUEBRA E CHUMBAMENTO (EXCLUINDO LUMINÁRIA E LÂMPADA). AF_01/2016 | UN | 10 | | |
| 12.2 | ELETRODUTO FLEXÍVEL CORRUGADO, PVC, DN 25 MM (3/4"), PARA CIRCUITOS TERMINAIS, INSTALADO EM FORRO - FORNECIMENTO E INSTALAÇÃO. AF_12/2015 | M | 400 | | |
| 12.3 | CABO DE COBRE FLEXÍVEL ISOLADO, 2,5 MM², ANTI-CHAMA 450/750 V, PARA CIRCUITOS TERMINAIS - FORNECIMENTO E INSTALAÇÃO. AF_12/2015 | M | 1500 | | |
| 12.4 | CABO DE COBRE FLEXÍVEL ISOLADO, 4 MM², ANTI-CHAMA 450/750 V, PARA CIRCUITOS TERMINAIS - FORNECIMENTO E INSTALAÇÃO. AF_12/2015 | M | 800 | | |
| .5 | CABO DE COBRE FLEXÍVEL ISOLADO, 16 MM², ANTI-CHAMA 0,6/1,0 KV, PARA CIRCUITOS TERMINAIS - FORNECIMENTO E INSTALAÇÃO. AF_12/2015 | M | 90 | | |
| 12.6 | QUADRO DE DISTRIBUICAO DE ENERGIA EM CHAPA DE ACO GALVANIZADO, PARA 12 DISJUNTORES TERMOMAGNETICOS MONOPOLARES, COM BARRAMENTO TRIFASICO E NEUTRO - FORNECIMENTO E INSTALACAO | UN | 1 | | |
| 12.7 | DISJUNTOR TRIPOLAR TIPO DIN, CORRENTE NOMINAL DE 25A - FORNECIMENTO E INSTALAÇÃO. AF_10/2020 | UN | 8 | | |
| 12.8 | Luminária sobrepor quadrada Led 24W", 6500K G- Light ou similar | un | 21 | | |
| 12.9 | HASTE DE ATERRAMENTO 3/4 PARA SPDA - FORNECIMENTO E INSTALAÇÃO. AF_12/2017 | UN | 2 | | |
| **13** | **INSTALAÇÕES HIDROSSANITÁRIAS** | | | | |

RAIMUNDO ALVES CARVALHO:00176925805

CELIO ROBERTO LIMA SERENO:25261568315

Assinado de forma digital por CELIO ROBERTO LIMA SERENO:25261568315
Dados: 2023.07.19 22:21:55 -03'00'

Este documento encontra-se registrado no Conselho Regional de Engenharia e Agronomia do Estado do Maranhão, vinculado à Certidão nº 890941/2023, em 21/07/2023 emitida

Certidão nº 890941/2023
13/10/2025, 17:00
Chave de Impressão: 61wWA
O documento neste ato registrado foi emitido em 21/07/2023 e contém 5 folhas

Prefeitura Mun. de Nova Colinas-MA
Fls: 113
Assinatura

PREFEITURA MUNICIPAL DE PRESIDENTE DUTRA MARANHÃO
CNPJ: 06.138.366/0001-08
Avenida Aldir Leda, Tarumã, Centro Administrativo Ciro Evangelista

PRESIDENTE DUTRA
PREFEITURA

**Obra**
**REFORMA E AMPLIAÇÃO DA ESCOLA MUNICIPAL FREI HENRIQUE DE COIMBRA NO POVOADO SANTA RITA DO NORTE NO MUNICIPIO DE PRESIDENTE DUTRA**

**B.D.I.**
**25,00%**

**Encargos Sociais**
**Não Desonerado:**
**Horista: 115,66%**
**Mensalista: 73,48%**

## Orçamento Sintético

| Item | Descrição | Und | Quant. | Valor Unit | Peso (%) |
|---|---|---|---|---|---|
| 13.1 | Ponto de esgoto com tubo de pvc rígido soldável de Ø 50 mm (pias de cozinha, máquinas de lavar, etc...) | un | 4 | | |
| 13.2 | Ponto de esgoto com tubo de pvc rígido soldável de Ø 100 mm (vaso sanitário) | pt | 3 | | |
| 13.3 | (COMPOSIÇÃO REPRESENTATIVA) DO SERVIÇO DE INSTALAÇÃO DE TUBO DE PVC, SÉRIE NORMAL, ESGOTO PREDIAL, DN 50 MM (INSTALADO EM RAMAL DE DESCARGA OU RAMAL DE ESGOTO SANITÁRIO), INCLUSIVE CONEXÕES, CORTES E FIXAÇÕES PARA, PRÉDIOS. AF_10/2015 | M | 59 | | |
| 13.4 | (COMPOSIÇÃO REPRESENTATIVA) DO SERVIÇO DE INSTALAÇÃO DE TUBOS DE PVC, SÉRIE R, ÁGUA PLUVIAL, DN 100 MM (INSTALADO EM RAMAL DE ENCAMINHAMENTO, OU CONDUTORES VERTICAIS), INCLUSIVE CONEXÕES, CORTES E FIXAÇÕES, PARA PRÉDIOS. AF_10/2015 | M | 55 | | |
| 13.5 | (COMPOSIÇÃO REPRESENTATIVA) DO SERVIÇO DE INSTALAÇÃO DE TUBOS DE PVC, SOLDÁVEL, ÁGUA FRIA, DN 20 MM (INSTALADO EM RAMAL, SUB-RAMAL OU RAMAL DE DISTRIBUIÇÃO), INCLUSIVE CONEXÕES, CORTES E FIXAÇÕES, PARA PRÉDIOS. AF_10/2015 | M | 43 | | |
| 13.6 | VASO SANITÁRIO SIFONADO COM CAIXA ACOPLADA LOUÇA BRANCA - FORNECIMENTO E INSTALAÇÃO. AF_01/2020 | UN | 3 | | |
| 13.7 | VASO SANITARIO SIFONADO CONVENCIONAL PARA PCD SEM FURO FRONTAL COM LOUÇA BRANCA SEM ASSENTO - FORNECIMENTO E INSTALAÇÃO. AF_01/2020 | UN | 2 | | |
| 13.8 | FOSSA SÉPTICA EM ALVENARIA DE TIJOLO CERÂMICO MACIÇO, DIMENSÕES EXTERNAS DE 1,90X1,10X1,40 M, VOLUME DE 1.500 LITROS, REVESTIDO INTERNAMENTE COM MASSA ÚNICA E IMPERMEABILIZANTE E COM TAMPA DE CONCRETO ARMADO COM ESPESSURA DE 8 CM | UN | 2 | | |
| 13.9 | SUMIDOURO EM ALVENARIA DE TIJOLO CERAMICO MACIÇO DIAMETRO 1,40M E ALTURA 5,00M, COM TAMPA EM CONCRETO ARMADO DIAMETRO 1,60M E ESPESSURA 10CM | UN | 1 | | |
| **14** | **IMPERMEABILIZAÇÕES** | | | | |
| 14.1 | IMPERMEABILIZACAO DE SUPERFICIE COM MANTA ASFALTICA PROTEGIDA COM FILME DE ALUMINIO GOFRADO (DE ESPESSURA 0,8MM), INCLUSA APLICACAO DE EMULSAO ASFALTICA, E=3MM. | m² | 30 | | |
| 14.2 | IMPERMEABILIZAÇÃO DE PAREDES COM ARGAMASSA DE CIMENTO E AREIA, COM ADITIVO IMPERMEABILIZANTE, E = 2CM. AF_06/2018 | m² | 350 | | |
| 14.3 | IMPERMEABILIZAÇÃO DE PISO COM ARGAMASSA DE CIMENTO E AREIA, COM ADITIVO IMPERMEABILIZANTE, E = 2CM. AF_06/2018 | m² | 120 | | |
| **15** | **PINTURA** | | | | |
| 15.1 | APLICAÇÃO E LIXAMENTO DE MASSA LÁTEX EM PAREDES, DUAS DEMÃOS. AF_06/2014 | m² | 1700 | | |
| 15.2 | APLICAÇÃO DE FUNDO SELADOR LÁTEX PVA EM PAREDES, UMA DEMÃO. AF_06/2014 | m² | 1700 | | |
| 15.3 | APLICAÇÃO MANUAL DE PINTURA EM PAREDES, DUAS DEMÃOS. | m² | 1850 | | |
| 15.4 | APLICAÇÃO MANUAL DE PINTURA COM TINTA LÁTEX ACRÍLICA EM PAREDES, DUAS DEMÃOS. AF_06/2014 | m² | 650 | | |
| 15.5 | APLICAÇÃO MANUAL DE PINTURA COM TINTA LÁTEX ACRÍLICA EM TETO, DUAS DEMÃOS. AF_06/2014 | m² | 1205 | | |
| 15.6 | APLICACAO DE TINTA A BASE DE EPOXI SOBRE PISO | m² | 530 | | |
| **16** | **FORRO** | | | | |
| 16.1 | FORRO EM PLACAS DE GESSO, PARA AMBIENTES RESIDENCIAIS. AF_05/2017_P | m² | 1350 | | |
| **17** | **REFORMA DA QUADRA** | | | | |
| 1 | **PAVIMENTAÇÃO (INTERNA E EXTERNA)** | | | | |
| 17.1.1 | CONTRAPISO EM ARGAMASSA TRAÇO 1:4 (CIMENTO E AREIA), PREPARO MECÂNICO COM BETONEIRA 400 L, APLICADO EM ÁREAS SECAS SOBRE LAJE, ADERIDO, ACABAMENTO NÃO REFORÇADO, ESPESSURA 3CM. AF_07/2021 | m² | 450,5 | | |
| 17.1.2 | PISO CIMENTADO, TRAÇO 1:3 (CIMENTO E AREIA), ACABAMENTO LISO, ESPESSURA 2,0 CM, PREPARO MECÂNICO DA ARGAMASSA. AF_09/2020 | m² | 450,5 | | |
| 17.1.3 | PISO EM CONCRETO 20 MPA PREPARO MECANICO, ESPESSURA 7CM, INCLUSO SELANTE ELASTICO A BASE DE POLIURETANO | m² | 320 | | |
| 17.1.4 | EXECUÇÃO DE PASSEIO (CALÇADA) OU PISO DE CONCRETO COM CONCRETO MOLDADO IN LOCO, FEITO EM OBRA, ACABAMENTO CONVENCIONAL, ESPESSURA 10 CM, ARMADO. AF_07/2016 | m² | 102 | | |

RAIMUNDO ALVES CARVALHO:00176925805
Assinado digitalmente por RAIMUNDO ALVES CARVALHO:00176925805
ND: C=BR, O=ICP-Brasil, OU=Secretaria da Receita Federal do Brasil - RFB, OU=RFB e-CPF A1, OU=EM BRANCO, OU=26130331000124, OU=presencial, CN=RAIMUNDO ALVES CARVALHO:00176925805
Razão: Eu sou o autor deste documento.
Localização: Presidente Dutra, MA
Data: 2023.07.19 14:49:15-03'00'
Foxit PDF Reader Versão: 12.1.0

CELIO ROBERTO LIMA SERENO:25261568315
Assinado de forma digital por CELIO ROBERTO LIMA SERENO:25261568315
Dados: 2023.07.19 22:21:46 -03'00'

Este documento encontra-se registrado no Conselho Regional de Engenharia e Agronomia do Estado do Maranhão, vinculado à Certidão nº 890941/2023, em 21/07/2023 emitida

Certidão nº 890941/2023
13/10/2025, 17:00
Chave de Impressão: 61wWA
O documento neste ato registrado foi emitido em 21/07/2023 e contém 5 folhas

Prefeitura Municipal de Nova Colinas-MA
000914
Assinatura

PREFEITURA MUNICIPAL DE PRESIDENTE DUTRA MARANHÃO
CNPJ: 06.138.366/0001-08
Avenida Aldir Leda, Tarumã, Centro Administrativo Ciro Evangelista

PRESIDENTE DUTRA
PREFEITURA

**Obra**
**REFORMA E AMPLIAÇÃO DA ESCOLA MUNICIPAL FREI HENRIQUE DE COIMBRA NO POVOADO SANTA RITA DO NORTE NO MUNICIPIO DE PRESIDENTE DUTRA**

**B.D.I.**
**25,00%**

**Encargos Sociais**
**Não Desonerado:**
**Horista: 115,66%**
**Mensalista: 73,48%**

## Orçamento Sintético

| Item | Descrição | Und | Quant. | Valor Unit | Peso (%) |
|---|---|---|---|---|---|
| 17.1.5 | CONCRETO FCK = 15MPA, TRAÇO 1:3,4:3,5 (EM MASSA SECA DE CIMENTO/ AREIA MÉDIA/ BRITA 1) - PREPARO MECÂNICO COM BETONEIRA 400 L. AF_05/2021 | m² | 19,52 | | |
| **17.2** | **PORTÃO E GRADIL METÁLICO** | | | | |
| 17.2.2 | ALAMBRADO PARA QUADRA POLIESPORTIVA, ESTRUTURADO POR TUBOS DE AÇO GALVANIZADO, COM COSTURA, DIN 2440, DIAMETRO 2", COM TELA DE ARAME GALVANIZADO, FIO 14 BWG E MALHA QUADRADA 5X5CM | m² | 328 | | |
| **17.3** | **SISTEMAS DE COBERTURA** | | | | |
| 17.3.1 | ESTRUTURA TRELIÇADA DE COBERTURA, TIPO FINK, COM LIGAÇÕES SOLDADAS, INCLUSOS PERFIS METÁLICOS, CHAPAS METÁLICAS, MÃO DE OBRA E TRANSPORTE COM GUINDASTE - FORNECIMENTO E INSTALAÇÃO. AF_01/2020_PSA | KG | 1555 | | |
| 17.3.2 | TELHAMENTO COM TELHA METÁLICA TERMOACÚSTICA E = 30 MM, COM ATÉ 2 ÁGUAS, INCLUSO IÇAMENTO. AF_07/2019 | m² | 950 | | |
| 17.3.3 | CALHA EM CHAPA DE AÇO GALVANIZADO NÚMERO 24, DESENVOLVIMENTO DE 50 CM, INCLUSO TRANSPORTE VERTICAL. AF_07/2019 | M | 260 | | |
| **17.4** | **PINTURA** | | | | |
| 7.4.1 | PINTURA DE PISO COM TINTA EPÓXI, APLICAÇÃO MANUAL, 2 DEMÃOS, INCLUSO PRIMER EPÓXI. AF 05/2021 | m² | 1520 | | |
| 7.4.2 | APLICAÇÃO MANUAL DE PINTURA COM TINTA LÁTEX ACRÍLICA EM PAREDES, DUAS DEMÃOS. AF_06/2014 | m² | 285 | | |
| 17.4.3 | APLICAÇÃO MANUAL DE PINTURA COM TINTA LÁTEX PVA EM TETO, DUAS DEMÃOS. AF_06/2014 | m² | 680 | | |
| 17.4.4 | Pintura de demarcação em piso de quadra poliesportiva | m² | 18 | | |
| **17.5** | **SEVIÇOS FINAIS** | | | | |
| 17.5.1 | Limpeza geral | m² | 725,5 | | |

**Total sem BDI**
**Total do BDI**
**Total Geral**

RAIMUNDO ALVES CARVALHO:00176925805

**CONTRATANTE**: Prefeitura Municipal de Presidente Dutra - MA
**CNPJ**: 06.138.366/0001-08

CELIO ROBERTO LIMA SERENO:25261568315
Assinado de forma digital por CELIO ROBERTO LIMA SERENO:25261568315 Dados: 2023.07.19 22:19:20 -03'00'

**NOME**: CELIO ROBERTO LIMA SERENO
**CREA**: 110668800-7
**CARGO/FUNÇÃO**: ENGENHEIRO FISCAL

Este documento encontra-se registrado no Conselho Regional de Engenharia e Agronomia do Estado do Maranhão, vinculado à Certidão nº 890941/2023, em 21/07/2023 emitida

Certidão nº 890941/2023
13/10/2025, 17:00
Chave de Impressão: 61wWA
O documento neste ato registrado foi emitido em 21/07/2023 e contém 5 folhas

Certidão de Acervo Técnico - CAT
Resolução Nº 1025 de 30 de Outubro de 2009
Resolução Nº 218 de 29 de Junho de 1973

# CREA-MA

CAT COM REGISTRO DE ATESTADO
927730/2025
Atividade concluída

**Conselho Regional de Engenharia e Agronomia do Estado do Maranhão**

Prefeitura Mun. de Nova Colinas - MA
Visto
Assinatura

CERTIFICAMOS, para os devidos fins, que consta em nossos arquivos o registro de Acervo referente a(s) Anotação(ões) de Responsabilidade(s) Técnica(s) - ARTs, constante(s) da Presente CERTIDÃO, tendo sido comprovada a execução e conclusão da(s) obra(s) e/ou serviço(s) indicado(s) conforme descrição(ões) abaixo.

Profissional: **VINICIUS DA SILVA SOBRAL COSTA**
Registro: **124937MA** RNP: **1920154116**
Titulo profissional: ENGENHEIRO CIVIL

Número da ART: **MA20240821077** Tipo de ART: OBRA / SERVIÇO Registrada em: 12/09/2024 Baixada em: 01/05/2025
Forma de registro: INICIAL Participação técnica: INDIVIDUAL
Empresa contratada: **VJ MIGUEL ENGENHARIA LTDA**

Contratante: **PREFEITURA MUNICIPAL DE PRESIDENTE DUTRA** CPF/CNPJ: **06.138.366/0001-08**
Endereço do contratante: AVENIDA ADIR LEDA Nº: S/N
Complemento: Centro Admin Ciro Evangelista Bairro: TARUMÃ
Cidade: Presidente Dutra UF: MA CEP: 65760000
Contrato: 23081/2024 Celebrado em: 23/08/2024
Valor do contrato: R$ 1.290.959,57 Tipo de contratante: Pessoa Juridica de Direito Público
Ação institucional: Agricultura familiar
Endereço da obra/serviço: RUA ANTÔNIO PIAUÍ Nº: S/N
Complemento: Bairro: CENTRO
Cidade: PRESIDENTE DUTRA UF: MA CEP: 65760000
Coordenadas Geográficas: -5.290303, -44.490004
Data de início: 11/09/2024 Conclusão efetiva: 28/02/2025
Finalidade: Escolar
Proprietário: PREFEITURA MUNICIPAL DE PRESIDENTE DUTRA CPF/CNPJ: 06.138.366/0001-08

Atividade Técnica: **16 - Execução** ELETROTÉCNICA > INSTALAÇÕES ELÉTRICAS > DE INSTALAÇÕES ELÉTRICAS EM BAIXA TENSÃO > #11.10.1.2 - PARA FINS COMERCIAIS 49 - Execução de obra 72.00 Pontos; **16 - Execução** CONSTRUÇÃO CIVIL > EDIFICAÇÕES > DE VEDAÇÃO > #1.1.8.1 - EM ALVENARIA 49 - Execução de obra 740.00 metro quadrado; **16 - Execução** CONSTRUÇÃO CIVIL > EDIFICAÇÕES > DE VEDAÇÃO > #1.1.8.3 - COM OUTRO MATERIAL 49 - Execução de obra 450.00 metro quadrado; **16 - Execução** CONSTRUÇÃO CIVIL > MATERIAIS DE CONSTRUÇÃO CIVIL > #1.2.3 - DE APLICAÇÃO DE CONCRETO 49 - Execução de obra 1845.00 metro quadrado; **16 - Execução** CONSTRUÇÃO CIVIL > MATERIAIS DE CONSTRUÇÃO CIVIL > #1.2.5 - DE IMPERMEABILIZAÇÃO APLICADA À CONSTRUÇÃO CIVIL 49 - Execução de obra 70.00 metro quadrado; **16 - Execução** CONSTRUÇÃO CIVIL > INSTALAÇÕES HIDROSSANITÁRIAS > #1.4.4 - DE LIGAÇÃO INDIVIDUAL DE REDE DE ÁGUA 49 - Execução de obra 28.00 Pontos; **16 - Execução** CONSTRUÇÃO CIVIL > INSTALAÇÕES HIDROSSANITÁRIAS > #1.4.5 - DE LIGAÇÃO INDIVIDUAL DE REDE DE ESGOTO 49 - Execução de obra 28.00 Pontos; **16 - Execução** ESTRUTURAS > ESTRUTURAS DE CONCRETO E ARGAMASSA ARMADA > #2.1.1 - DE ESTRUTURA DE CONCRETO ARMADO 49 - Execução de obra 46.00 metro cúbico; **16 - Execução** ESTRUTURAS > ESTRUTURAS METÁLICAS > DE ESTRUTURA METÁLICA > #2.2.1.1 - PARA EDIFICAÇÃO 49 - Execução de obra 1100.00 metro quadrado;

**Observações**

REFORMA E AMPLIAÇÃO DA UNIDADE INTEGRADA DR. MURILO BRAGA LOCALIZADA NA RUA ANTÔNIO PIAUÍ, CENTRO NO MUNICIPIO DE PRESIDENTE DUTRA - MA

**Informações Complementares**

Certidão de Acervo Técnico - CAT
Resolução Nº 1025 de 30 de Outubro de 2009
Resolução Nº 218 de 29 de Junho de 1973

**CREA-MA**

CAT COM REGISTRO DE ATESTADO
927730/2025
Atividade concluída

**Conselho Regional de Engenharia e Agronomia do Estado do Maranhão**

Prefeitura Mun. de Nova Colinas-MA
Visto
Assinatura

CERTIFICAMOS, finalmente, que se encontra vinculado à presente Certidão de Acervo Técnico – CAT, o atestado contendo 6 folha(s), expedido pelo contratante da obra/serviço, a quem cabe a responsabilidade pela veracidade e exatidão das informações nele constantes.

**Certidão de Acervo Técnico nº 927730/2025**
**06/05/2025, 08:02**
**68xAB**

A Certidão de Acervo Técnico (CAT) à qual o atestado está vinculado constituirá prova da capacidade técnico-profissional da pessoa jurídica somente se o responsável técnico indicado estiver ou venha a ser integrado ao seu quadro técnico por meio de declaração entregue no momento da habilitação ou da entrega das propostas.

Certificamos que se encontra vinculado à presente CAT o atestado apresentado em cumprimento à Lei nº 8.666/93, expedido pela pessoa jurídica contratante, a quem cabe a responsabilidade pela veracidade e exatidão das informações nele constantes. É de responsabilidade deste Conselho a verificação da atividade profissional em conformidade com a Lei nº 5.194/66 e Resoluções do Conselho Federal de Engenharia e Agronomia - CONFEA.

Esta certidão perderá a validade, caso ocorra qualquer alteração posterior dos elementos cadastrais nela contidos.

Fica(m) Excluído(s), no entanto, o(s) serviço(s) cujas atribuições não competem ao(s) profissional(is) em questão.

A autenticidade desta Certidão pode ser verificada em: https://crea-ma.sitac.com.br/publico/, com a chave: 68xAB

Pref. Mun. de Nova Colinas-MA
000917
Assinatura

PRESIDENTE DUTRA
PREFEITURA

**ESTADO DO MARANHÃO**
**PREFEITURA MUNICIPAL DE PRESIDENTE DUTRA -MA**
**CNPJ: 06.138.366/0001-08**
**AVENIDA ADIR LEDA, S/N - BAIRRO TARUMÃ - PRESIDENTE DUTRA/MA. CEP: 65760-000**

# ATESTADO DE CAPACIDADE TÉCNICA

ATESTO PARA OS DEVIDOS FINS E A QUEM POSSA INTERESSAR, QUE FORAM PRESTADOS, COM BOM DESEMPENHO E NADA TENHO QUE DESABONE A CONDUTA DO PRESTADOR DE SERVIÇOS PRESCRITOS A BAIXO E COM AS SEGUINTES CARACTERISTICAS ABAIXO:

| | |
|---|---|
| **DADOS DA OBRA/SERVIÇO** | |
| PROCESSO ADMINISTRATIVO | **280524002/2024** |
| CONTRATO Nº | **23081/2024** |
| CONCORRÊNCIA ELETRÔNICA Nº | **002/2024** |
| LOCAL DE REALIZAÇÃO DA OBRA / SERVIÇO | Rua Antônio Piauí, Centro, Município de Presidente Dutra – MA, CEP: 65.760-000, Coordenadas: -5.290303, -44.490004 |
| PERIODO DE EXECUÇÃO/PRAZO CONTRATUAL | 11/09/2024 A 28/02/2025 |
| ART DE **EXECUÇÃO** Nº: | MA20240821077 |
| ART DE **FISCALIZAÇÃO** Nº: | MA20240824309 |
| **DADOS DO CONTRATANTE** | |
| NOME OU RAZÃO SOCIAL: | MUNICIPIO DE PRESIDENTE DUTRA |
| CNPJ: | 06.138.366/0001-08 |
| **DADOS DO PROPRIETÁRIO** | |
| NOME OU RAZÃO SOCIAL | MUNICIPIO DE PRESIDENTE DUTRA |
| CNPJ | 06.138.366/0001-08 |
| **DADOS DO RESPONSÁVEL TÉCNICO** | |
| NOME: | VINICIUS DA SILVA SOBRAL COSTA |
| CPF | 608.291.663-86 |
| ENG. CIVIL CREA Nº | 192015411-6 |
| **EMPRESA CONTRATADA** | |
| NOME OU RAZÃO SOCIAL: | **VJ MIGUEL ENGENHARIA LTDA** |
| CNPJ: | 42.764.435/0001-52 |
| REGISTRO: | 0005449685-MA |
| **RESPOSAVEL TÉCNICO DA EMPRESA:** | VINICIUS DA SILVA SOBRAL COSTA<br>CREA MA Nº: 192015411-6<br>CPF: 608.291.663-86 |

**DESCRIÇÃO DOS SERVIÇOS REALIZADOS**

**Nº ART:** MA20240821077

**REFORMA E AMPLIAÇÃO DA UNIDADE INTEGRADA DR. MURILO BRAGA LOCALIZADA NA RUA ANTÔNIO PIAUÍ, CENTRO NO MUNICIPIO DEPRESIDENTE DUTRA - MA**

**ABRANGENCIAS CONTRATUAIS:** OS SERVIÇOS FORAM EXECUTADOS DE MODO SATISFATÓRIO E SUAS QUANTIDADES ESTÃO DEMONSTRADAS NA PLANILHA DE QUANTIDADES EM ANEXO.

**INDENTIFICAÇÃO DO SIGNATÁRIO**

| **REPRESENTANTE DA CONTRATANTE:** | **RESPONSÁVEL TÉCNICO FISCAL:** |
|---|---|
| **SECRETÁRIO MUNICIPAL DE EDUCAÇÃO: DIEGO MOTA BELÉM**<br>**CPF: 014.202.233-05**<br>**PREFEITURA MUNICIPAL DE PRESIDENTE DUTRA - MA**<br>**CNPJ: 06.138.366/0001-08** | **ENGENHEIRO CIVIL: CÉLIO ROBERTO LIMA SERENO**<br>**CREA: 110668800-7**<br>**CPF:252.615.683-15** |

PREFEITURA MUNICIPAL DE PRESIDENTE DUTRA
Eng. Célio Roberto L. Sereno

DIEGO MOTA BELÉM
Secretário de Educação
Mat: 165085

**Presidente Dutra/MA, 30 de abril de 2025.**



Este documento encontra-se registrado no Conselho Regional de Engenharia e Agronomia do Estado do Maranhão, vinculado à Certidão nº 927730/2025, emitida em 06/05/2025

Certidão nº 927730/2025
13/10/2025, 17:01
Chave de Impressão: 68xAB
O documento neste ato registrado foi emitido em 05/05/2025 e contém 6 folhas

Prefeitura Mun. de Nova Colinas-MA
Folha 003018
Assinatura

PRESIDENTE DUTRA
PREFEITURA

ESTADO DO MARANHÃO
PREFEITURA MUNICIPAL DE PRESIDENTE DUTRA -MA
CNPJ: 06.138.365/0001-06
AVENIDA ADIR LEDA, S/N - BAIRRO TARUMÃ - PRESIDENTE DUTRA/MA. CEP: 65760-000

## PLANILHA DE QUANTIDADES

Obra
REFORMA E AMPLIAÇÃO DA UNIDADE INTEGRADA DR MURILO BRAGA LOCALIZADA NA RUA ANTÔNIO PIAUÍ, CENTRO NO MUNICIPIO DE PRESIDENTE DUTRA - MA.

B.D.I.
20,34%

Encargos Sociais
Não Desonerado:
Horista: 104,06%
Mensalista: 63,31%

### Orçamento Sintético

| Item | Descrição | Und | Quant. | Valor Unit | Total | Peso (%) |
|---|---|---|---|---|---|---|
| 1 | UNIDADE INTEGRADA DR MURILO BRAGA | | | | | 21,12 % |
| 1.1 | SERVIÇOS PRELIMINARES | | | | | 0,13 % |
| 1.1.1 | PLACA DE OBRA EM CHAPA DE AÇO GALVANIZADO | m² | 6 | | | 0,04 % |
| 1.1.2 | LOCAÇÃO CONVENCIONAL DE OBRA, UTILIZANDO GABARITO DE TÁBUAS CORRIDAS PONTALETADAS A CADA 2,00M - 2 UTILIZAÇÕES. AF_10/2018 | M | 80 | | | 0,09 % |
| 1.1.3 | LIMPEZA MANUAL DE VEGETAÇÃO EM TERRENO COM ENXADA AF_05/2018 | m² | 0 | | | 0,00 % |
| 1.1.4 | BARRACAO PARA DEPOSITO EM CHAPA DE MADEIRA COMPENSADA | m² | 0 | | | 0,00 % |
| 1.2 | FORRO | | | | | 0,45 % |
| 1.2.1 | FORRO EM PLACAS DE GESSO, PARA AMBIENTES RESIDENCIAIS. AF_05/2017_P | m² | 450 | | | 0,45 % |
| 1.2.2 | FORRO DE PVC, LISO, PARA AMBIENTES COMERCIAIS, INCLUSIVE ESTRUTURA DE FIXAÇÃO. AF_05/2017_P | m² | 0 | | | 0,00 % |
| 1.3 | ADMINISTRAÇÃO DA OBRA | | | | | 1,16 % |
| 1.3.1 | ADMINISTRACAO LOCAL DA OBRA R$300.001,00 ATE R$600.000,00 | MES | 1 | | | 1,16 % |
| 1.4 | DEMOLIÇÕES E RETIRADAS | | | | | 0,39 % |
| 1.4.1 | DEMOLIÇÃO DE ALVENARIA DE BLOCO FURADO, DE FORMA MANUAL, SEM REAPROVEITAMENTO. AF_12/2017 | m³ | 150 | | | 0,18 % |
| 1.4.2 | DEMOLIÇÃO DE REVESTIMENTO CERÂMICO, DE FORMA MANUAL, SEM REAPROVEITAMENTO. AF_12/2017 | m² | 50 | | | 0,02 % |
| 1.4.3 | REMOÇÃO DE FORROS DE DRYWALL, PVC E FIBROMINERAL, DE FORMA MANUAL, SEM REAPROVEITAMENTO. AF_12/2017 | m² | 0 | | | 0,00 % |
| 1.4.4 | Demolição de reboco | m² | 100 | | | 0,02 % |
| 1.4.5 | REMOÇÃO DE JANELAS, DE FORMA MANUAL, SEM REAPROVEITAMENTO. AF_12/2017 | m² | 25 | | | 0,01 % |
| 1.4.6 | REMOÇÃO DE METAIS SANITÁRIOS, DE FORMA MANUAL, SEM REAPROVEITAMENTO. AF_12/2017 | UN | 6 | | | 0,00 % |
| 1.4.7 | REMOÇÃO DE PORTAS, DE FORMA MANUAL, SEM REAPROVEITAMENTO. AF_12/2017 | m² | 16 | | | 0,00 % |
| 1.4.8 | RETIRADA DE ESTRUTURA DE MADEIRA PONTALETEADA PARA TELHAS CERÂMICAS OU DE VIDRO | m² | 0 | | | 0,00 % |
| 1.4.9 | DEMOLIÇÃO DE PISO CIMENTADO SOBRE LASTRO DE CONCRETO | m² | 300 | | | 0,15 % |
| 1.5 | MOVIMENTO DE TERRA | | | | | 0,94 % |
| 1.5.1 | ESCAVAÇÃO MANUAL DE VALA | m³ | 20 | | | 0,04 % |
| 1.5.2 | ATERRO OU REATERRO MANUAL | m³ | 0 | | | 0,00 % |
| 1.6 | INFRAESTRUTURA | | | | | 1,17 % |
| 1.6.1 | CONCRETO ARMADO P/CX/P V.(ACO=40KG,FORMA=15M2) | m³ | 28 | | | 1,17 % |
| 1.7 | ALVENARIA E PAINEIS | | | | | 1,16 % |
| 1.7.1 | (COMPOSIÇÃO REPRESENTATIVA) DO SERVIÇO DE ALVENARIA DE VEDAÇÃO DE BLOCOS VAZADOS DE CERÂMICA DE 9X19X19CM (ESPESSURA 9CM), PARA EDIFICAÇÃO HABITACIONAL UNIFAMILIAR (CASA) E EDIFICAÇÃO PÚBLICA PADRÃO. AF_11/2014 | m² | 600 | | | 1,08 % |
| 1.7.2 | DIVISÓRIA EM MADEIRA COMPENSADA RESINADA ESPESSURA 6MM, ESTRUTURADA EM MADEIRA DE LEI 3"X3" | m² | 0 | | | 0,00 % |
| 1.7.3 | (COMPOSIÇÃO REPRESENTATIVA) DO SERVIÇO DE ALVENARIA DE VEDAÇÃO DE BLOCOS VAZADOS DE CERÂMICA DE 14X9X19CM (ESPESSURA 14CM, BLOCO DEITADO), PARA EDIFICAÇÃO HABITACIONAL UNIFAMILIAR (CASA) E EDIFICAÇÃO PÚBLICA PADRÃO AF_12/2014 | m² | 25 | | | 0,08 % |
| 1.8 | COBERTURA | | | | | 1,64 % |
| 1.8.1 | CUMEEIRA E ESPIGÃO PARA TELHA CERÂMICA EMBOÇADA COM ARGAMASSA TRAÇO 1:2:9 (CIMENTO, CAL E AREIA), PARA TELHADOS COM MAIS DE 2 ÁGUAS. INCLUSO TRANSPORTE VERTICAL. AF_07/2019 | M | 0 | | | 0,00 % |
| 1.8.2 | TELHAMENTO COM TELHA DE FIBROCIMENTO | m² | 250 | | | 0,65 % |

Este documento encontra-se registrado no Conselho Regional de Engenharia e Agronomia do Estado do Maranhão, vinculado à Certidão nº 927730/2025, emitida em 06/05/2025

Certidão nº 927730/2025
13/10/2025, 17:01
Chave de Impressão: 68xAB
O documento neste ato registrado foi emitido em 05/05/2025 e contém 6 folhas

Prefeitura Mun. de Nova Colinas-MA
000919
Assinatura



PRESIDENTE DUTRA
PREFEITURA

ESTADO DO MARANHÃO
PREFEITURA MUNICIPAL DE PRESIDENTE DUTRA -MA
CNPJ: 06.138.366/0001-08
AVENIDA ADIR LEDA, S/N - BAIRRO TARUMÃ - PRESIDENTE DUTRA/MA. CEP: 65760-000

## PLANILHA DE QUANTIDADES

Obra
**REFORMA E AMPLIAÇÃO DA UNIDADE INTEGRADA DR MURILO BRAGA LOCALIZADA NA RUA ANTÔNIO PIAUÍ, CENTRO NO MUNICIPIO DE PRESIDENTE DUTRA - MA.**

**B.D.I.**
**20,34%**

**Encargos Sociais**
**Não Desonerado:**
**Horista: 104,06%**
**Mensalista: 63,31%**

### Orçamento Sintético

| Item | Descrição | Und | Quant. | Valor Unit | Total | Peso (%) |
|---|---|---|---|---|---|---|
| 1.8.3 | CALHA EM CHAPA DE AÇO GALVANIZADO NÚMERO 24, DESENVOLVIMENTO DE 100 CM, INCLUSO TRANSPORTE VERTICAL. AF_07/2019 | M | 33,5 | | | 0,08 % |
| 1.8.4 | ESTRUTURA DE AÇO COBERTURA AMPLIAÇÃO | m² | 250 | | | 0,79 % |
| 1.8.5 | Rufo para telha de fibrocimento ondulada | m | 47 | | | 0,07 % |
| 1.8.6 | Peitoril de concreto armado com pingadeira largura 13 cm | m | 47 | | | 0,04 % |
| **1.9** | **ESQUADRIAS** | | | | | **0,82 %** |
| 1.9.1 | Vidro temperado 10 mm, liso, verde, com ferragens - Rev 01_10/2021 | m² | 60 | | | 0,82 % |
| 1.9.2 | PORTA DE FERRO, DE ABRIR, TIPO GRADE | m² | 0 | | | 0,00 % |
| 1.9.3 | PORTA DE ALUMÍNIO DE ABRIR, COM GUARNIÇÃO, FIXAÇÃO COM PARAFUSOS - FORNECIMENTO E INSTALAÇÃO. AF_12/2019 | m² | 0 | | | 0,00 % |
| **1.10** | **PAVIMENTAÇÃO** | | | | | **2,21 %** |
| 1.10.1 | PISO EM CONCRETO 20 MPA PREPARO MECÂNICO, ESPESSURA 8CM. AF_09/2020 | m² | 1117,4 | | | 1,73 % |
| 1.10.2 | PISO EM GRANILITE, MARMORITE OU GRANITINA EM AMBIENTES INTERNOS, COM ESPESSURA DE 8 MM, INCLUSO MISTURA EM BETONEIRA, COLOCAÇÃO DAS JUNTAS, APLICAÇÃO DO PISO, 4 POLIMENTOS COM POLITRIZ, ESTUCAMENTO, SELADOR E CERA. AF_08/2022 | m² | 250 | | | 0,48 % |
| **1.11** | **REVESTIMENTO** | | | | | **1,72 %** |
| 1.11.1 | CHAPISCO APLICADO EM ALVENARIA (COM PRESENÇA DE VÃOS) E ESTRUTURAS DE CONCRETO DE FACHADA, COM COLHER DE PEDREIRO. ARGAMASSA TRAÇO 1:3 COM PREPARO MANUAL. AF_06/2014 | m² | 1400 | | | 0,25 % |
| 1.11.2 | MASSA ÚNICA, PARA RECEBIMENTO DE PINTURA, EM ARGAMASSA TRAÇO 1:2:8, PREPARO MANUAL, APLICADA MANUALMENTE EM FACES INTERNAS DE PAREDES, ESPESSURA DE 20MM, COM EXECUÇÃO DE TALISCAS. AF_06/2014 | m² | 1400 | | | 1,16 % |
| 1.11.3 | EMBOÇO, PARA RECEBIMENTO DE CERÂMICA, EM ARGAMASSA TRAÇO 1:2:8, PREPARO MECÂNICO COM BETONEIRA 400L, APLICADO MANUALMENTE EM FACES INTERNAS DE PAREDES, PARA AMBIENTE COM ÁREA MENOR QUE 5M2, ESPESSURA DE 20MM, COM EXECUÇÃO DE TALISCAS. AF_06/2014 | m² | 0 | | | 0,00 % |
| 1.11.4 | REVESTIMENTO CERÂMICO PARA PISO COM PLACAS TIPO ESMALTADA EXTRA DE DIMENSÕES 60X60 CM | m² | 0 | | | 0,00 % |
| 1.11.6 | REVESTIMENTO CERÂMICO PARA PAREDES INTERNAS COM PLACAS TIPO ESMALTADA EXTRA DE DIMENSÕES 60X60 CM APLICADAS A MEIA ALTURA DAS PAREDES. AF_02/2023_PE | m² | 197,76 | | | 0,32 % |
| **1.12** | **INSTALAÇÕES ELÉTRICAS** | | | | | **0,63 %** |
| 1.12.1 | PONTO DE ILUMINAÇÃO E TOMADA, RESIDENCIAL, INCLUINDO INTERRUPTOR SIMPLES E TOMADA 10A/250V, CAIXA ELÉTRICA, ELETRODUTO, CABO, RASGO, QUEBRA E CHUMBAMENTO (EXCLUINDO LUMINÁRIA E LÂMPADA). AF_01/2016 | UN | 12 | | | 0,06 % |
| 1.12.2 | ELETRODUTO DN 50 (1 1/2"), - FORNECIMENTO E INSTALAÇÃO. AF_12/2021 | M | 0 | | | 0,00 % |
| 1.12.3 | ELETRODUTO FLEXÍVEL CORRUGADO, PVC, DN 25 MM (3/4"), PARA CIRCUITOS TERMINAIS, INSTALADO EM FORRO - FORNECIMENTO E INSTALAÇÃO. AF_12/2015 | M | 250 | | | 0,09 % |
| 1.12.4 | CABO DE COBRE FLEXÍVEL ISOLADO, 1,5 MM², ANTI-CHAMA 450/750 V, PARA CIRCUITOS TERMINAIS - FORNECIMENTO E INSTALAÇÃO. AF_12/2015 | M | 0 | | | 0,00 % |
| 1.12.5 | CABO DE COBRE FLEXÍVEL ISOLADO, 2,5 MM², ANTI-CHAMA 450/750 V, PARA CIRCUITOS TERMINAIS - FORNECIMENTO E INSTALAÇÃO. AF_12/2015 | M | 500 | | | 0,04 % |
| 1.12.6 | CABO DE COBRE FLEXÍVEL ISOLADO, 4 MM², ANTI-CHAMA 450/750 V, PARA CIRCUITOS TERMINAIS - FORNECIMENTO E INSTALAÇÃO. AF_12/2015 | M | 1500 | | | 0,16 % |
| 1.12.7 | CABO DE COBRE FLEXÍVEL ISOLADO, 16 MM², ANTI-CHAMA 0,6/1,0 KV, PARA CIRCUITOS TERMINAIS - FORNECIMENTO E INSTALAÇÃO. AF_12/2015 | M | 0 | | | 0,00 % |
| 1.12.8 | CABO DE COBRE FLEXÍVEL ISOLADO, 25 MM², 0,6/1,0 KV, PARA REDE AÉREA DE DISTRIBUIÇÃO DE ENERGIA ELÉTRICA DE BAIXA TENSÃO - FORNECIMENTO E INSTALAÇÃO. AF_07/2020 | M | 0 | | | 0,00 % |

Este documento encontra-se registrado no Conselho Regional de Engenharia e Agronomia do Estado do Maranhão, vinculado à Certidão nº 927730/2025, em 06/05/2025 emitida

Certidão nº 927730/2025
13/10/2025, 17:01
Chave de Impressão: 68xAB
O documento neste ato registrado foi emitido em 05/05/2025 e contém 6 folhas

Prefeitura Mun. de Nova Colinas-MA
0097
Assinatura

PRESIDENTE DUTRA
PREFEITURA

ESTADO DO MARANHÃO
PREFEITURA MUNICIPAL DE PRESIDENTE DUTRA -MA
CNPJ: 06.139.366/0001-08
AVENIDA ADIR LEDA, S/N - BAIRRO TARUMÃ - PRESIDENTE DUTRA/MA. CEP: 65760-000

## PLANILHA DE QUANTIDADES

Obra
**REFORMA E AMPLIAÇÃO DA UNIDADE INTEGRADA DR MURILO BRAGA LOCALIZADA NA RUA ANTÔNIO PIAUÍ, CENTRO NO MUNICIPIO DE PRESIDENTE DUTRA - MA.**

**B.D.I.**
**20,34%**

**Encargos Sociais**
**Não Desonerado:**
**Horista: 104,06%**
**Mensalista: 63,31%**

### Orçamento Sintético

| Item | Descrição | Und | Quant. | Valor Unit | Total | Peso (%) |
|---|---|---|---|---|---|---|
| 1.12.9 | CABO DE COBRE FLEXÍVEL ISOLADO, 35 MM², 0,6/1,0 KV, PARA REDE AÉREA DE DISTRIBUIÇÃO DE ENERGIA ELÉTRICA DE BAIXA TENSÃO - FORNECIMENTO E INSTALAÇÃO. AF_07/2020 | M | 400 | | | 0,20 % |
| 1.12.10 | QUADRO DE DISTRIBUICAO DE ENERGIA , PARA 12 DISJUNTORES TERMOMAGNÉTICOS MONOPOLARES, COM BARRAMENTO E NEUTRO - FORNECIMENTO E INSTALACAO | UN | 1 | | | 0,01 % |
| 1.12.11 | DISJUNTOR MONOPOLAR TIPO DIN, CORRENTE NOMINAL DE 10A - FORNECIMENTO E INSTALAÇÃO. AF_10/2020 | UN | 0 | | | 0,00 % |
| 1.12.12 | DISJUNTOR BIPOLAR TIPO DIN, CORRENTE NOMINAL DE 16A - FORNECIMENTO E INSTALAÇÃO. AF_10/2020 | UN | 4 | | | 0,00 % |
| 1.12.13 | DISJUNTOR TRIPOLAR TIPO DIN, CORRENTE NOMINAL DE 25A - FORNECIMENTO E INSTALAÇÃO. AF_10/2020 | UN | 0 | | | 0,00 % |
| 1.12.14 | DISJUNTOR TRIPOLAR TIPO NEMA, CORRENTE NOMINAL DE 60 ATÉ 100A - FORNECIMENTO E INSTALAÇÃO. AF_10/2020 | UN | 0 | | | 0,00 % |
| 1.12.15 | LUMINÁRIA TIPO PLAFON, DE SOBREPOR, COM 1 LÂMPADA LED DE 12/13 W, SEM REATOR - FORNECIMENTO E INSTALAÇÃO. AF_02/2020 | UN | 6 | | | 0,00 % |
| 1.12.16 | Luminária sobrepor quadrada Led 24W", 6500K G- Light ou similar | un | 30 | | | 0,06 % |
| 1.12.17 | HASTE DE ATERRAMENTO 3/4" PARA SPDA - FORNECIMENTO E INSTALAÇÃO. AF_12/2017 | UN | 2 | | | 0,00 % |
| 1.12.18 | Refletor Slim LED 100W de potência, branco Frio, 6500k, Autovolt, marca G-light ou similar | un | 10 | | | 0,02 % |
| **1.13** | **INSTALAÇÕES HIDROSSANITÁRIAS** | | | | | **1,40 %** |
| 1.13.1 | PONTO DE CONSUMO TERMINAL DE ÁGUA FRIA (SUBRAMAL) COM TUBULAÇÃO DE PVC, DN 25 MM, INSTALADO EM RAMAL DE ÁGUA, INCLUSOS RASGO E CHUMBAMENTO EM ALVENARIA. AF_12/2014 | UN | 28 | | | 0,08 % |
| 1.13.2 | BANCADA DE MÁRMORE | M | 10 | | | 0,06 % |
| 1.13.3 | Ponto de esgoto com tubo de pvc rigido soldável de Ø 50 mm (pias de cozinha, máquinas de lavar, etc...) | un | 17 | | | 0,03 % |
| 1.13.4 | Ponto de esgoto com tubo de pvc rígido soldável de Ø 100 mm (vaso sanitário) | pt | 11 | | | 0,02 % |
| 1.13.5 | CUBA DE EMBUTIR RETANGULAR - FORNECIMENTO E INSTALAÇÃO. AF_01/2020 | UN | 10 | | | 0,04 % |
| 1.13.6 | CAIXA SIFONADA, PVC, DN 100 X 100 X 50 MM, JUNTA ELÁSTICA, FORNECIDA E INSTALADA EM RAMAL DE DESCARGA OU EM RAMAL DE ESGOTO SANITÁRIO. AF_12/2014 | UN | 17 | | | 0,01 % |
| 1.13.7 | (COMPOSIÇÃO REPRESENTATIVA) DO SERVIÇO DE INSTALAÇÃO DE TUBO DE PVC, SÉRIE NORMAL, ESGOTO PREDIAL, DN 50 MM (INSTALADO EM RAMAL DE DESCARGA OU RAMAL DE ESGOTO SANITÁRIO). INCLUSIVE CONEXÕES, CORTES E FIXAÇÕES PARA PRÉDIOS. AF_10/2015 | M | 90 | | | 0,16 % |
| 1.13.8 | (COMPOSIÇÃO REPRESENTATIVA) DO SERVIÇO DE INSTALAÇÃO DE TUBOS DE PVC, SÉRIE R, ÁGUA PLUVIAL, DN 100 MM (INSTALADO EM RAMAL DE ENCAMINHAMENTO, OU CONDUTORES VERTICAIS). INCLUSIVE CONEXÕES, CORTES E FIXAÇÕES, PARA PRÉDIOS. AF_10/2016 | M | 120 | | | 0,11 % |
| 1.13.9 | TUBO, PVC, SOLDÁVEL, DN 25MM, INSTALADO EM DRENO DE AR-CONDICIONADO - FORNECIMENTO E INSTALAÇÃO. AF_08/2022 | M | 57 | | | 0,02 % |
| 1.13.10 | CAIXA D'ÁGUA EM POLIETILENO, 1000 LITROS, COM ACESSÓRIOS | UN | 0 | | | 0,00 % |
| 1.13.11 | Caixa d'água em fibra de vidro - instalada, sem estrutura de suporte cap. 5.000 litros | un | 0 | | | 0,00 % |
| 1.13.12 | TUBO, PVC, SOLDÁVEL, DN 25MM, INSTALADO EM PRUMADA DE ÁGUA - FORNECIMENTO E INSTALAÇÃO. AF_06/2022 | M | 90 | | | 0,01 % |
| 1.13.13 | RALO SECO, PVC, DN 100 X 40 MM, JUNTA SOLDÁVEL, FORNECIDO E INSTALADO EM RAMAL DE DESCARGA OU EM RAMAL DE ESGOTO SANITÁRIO. AF_12/2014 | UN | 0 | | | 0,00 % |
| 1.13.14 | TORNEIRA PARA LAVATÓRIO, PADRÃO MÉDIO - FORNECIMENTO E INSTALAÇÃO. AF_01/2020 | UN | 13 | | | 0,03 % |
| 1.13.15 | TORNEIRA DE BOIA PARA CAIXA D | UN | 0 | | | 0,00 % |
| 1.13.16 | TANQUE DE MÁRMORE SINTÉTICO SUSPENSO, 22L OU EQUIVALENTE, INCLUSO SIFÃO TIPO GARRAFA EM PVC, VÁLVULA PLÁSTICA E TORNEIRA DE PLÁSTICO - FORNECIMENTO E INSTALAÇÃO. AF_01/2020 | UN | 0 | | | 0,00 % |

Este documento encontra-se registrado no Conselho Regional de Engenharia e Agronomia do Estado do Maranhão, vinculado à Certidão nº 9277730/2025, em 06/05/2025 emitida

Certidão nº 9277730/2025
13/10/2025, 17:01
Chave de Impressão: 68xAB
O documento neste ato registrado foi emitido em 05/05/2025 e contém 6 folhas

Prefeitura Mun. Nova Colinas-MA
000921
Assinatura

PRESIDENTE DUTRA
PREFEITURA

ESTADO DO MARANHÃO
PREFEITURA MUNICIPAL DE PRESIDENTE DUTRA -MA
CNPJ: 06.138.366/0001-08
AVENIDA ADIR LEDA, S/N - BAIRRO TARUMÃ - PRESIDENTE DUTRA/MA. CEP: 65760-000

## PLANILHA DE QUANTIDADES

Obra
REFORMA E AMPLIAÇÃO DA UNIDADE INTEGRADA DR MURILO BRAGA LOCALIZADA NA RUA ANTÔNIO PIAUÍ, CENTRO NO MUNICIPIO DE PRESIDENTE DUTRA - MA.

B.D.I.
20,34%

Encargos Sociais
Não Desonerado:
Horista: 104,06%
Mensalista: 63,31%

### Orçamento Sintético

| Item | Descrição | Und | Quant. | Valor Unit | Total | Peso (%) |
|---|---|---|---|---|---|---|
| 1.13.17 | LAVATÓRIO LOUÇA BRANCA COM COLUNA, "44 X 35,5" CM, PADRÃO POPULAR, INCLUSO SIFÃO FLEXÍVEL EM PVC, VÁLVULA E ENGATE FLEXÍVEL 30CM EM PLÁSTICO E COM TORNEIRA CROMADA PADRÃO POPULAR - FORNECIMENTO E INSTALAÇÃO. AF_01/2020 | UN | 3 | | | 0,02 % |
| 1.13.18 | VASO SANITÁRIO SIFONADO COM CAIXA ACOPLADA LOUÇA BRANCA - FORNECIMENTO E INSTALAÇÃO. AF_01/2020 | UN | 9 | | | 0,08 % |
| 1.13.19 | VASO SANITÁRIO SIFONADO CONVENCIONAL PARA PCD SEM FURO FRONTAL COM LOUÇA BRANCA SEM ASSENTO - FORNECIMENTO E INSTALAÇÃO. AF_01/2020 | UN | 1 | | | 0,01 % |
| 1.13.20 | Mictório de louça branca com sifão integrado, engate flexível cromado 1/2", registro de pressão 1/2" com canopla cromada acabamento simples e conjunto de fixação | un | 2 | | | 0,02 % |
| 1.13.21 | Sumidouro paredes com blocos cerâmicos 6 furos e dimensões internas de 2,00 x 1,50 x 1,50 m | un | 1 | | | 0,06 % |
| 1.13.22 | Fossa em alvenaria de tijolo maciço 5,00 x 2,50 x 1,40 m | un | 1 | | | 0,31 % |
| 1.13.23 | CAIXA D'ÁGUA EM POLIETILENO, 2000 LITROS - FORNECIMENTO E INSTALAÇÃO. AF_06/2021 | UN | 1 | | | 0,02 % |
| 1.13.24 | Fossa em alvenaria de tijolo maciço 5,00 x 2,50 x 1,40 m | un | 1 | | | 0,31 % |
| **1.14** | **IMPERMEABILIZAÇÕES** | | | | | **0,25 %** |
| 1.14.1 | IMPERMEABILIZAÇÃO DE PAREDES COM ARGAMASSA DE CIMENTO E AREIA, COM ADITIVO IMPERMEABILIZANTE. | m² | 0 | | | 0,00 % |
| 1.14.2 | IMPERMEABILIZAÇÃO DE SUPERFÍCIE COM MANTA ASFÁLTICA, DUAS CAMADAS. INCLUSIVE APLICAÇÃO DE PRIMER ASFÁLTICO, E=3MM E E=4MM. AF_09/2023 | m² | 68 | | | 0,25 % |
| **1.15** | **PINTURA** | | | | | **1,95 %** |
| 1.15.1 | APLICAÇÃO E LIXAMENTO DE MASSA EM PAREDES, DUAS DEMÃOS. AF_06/2014 | m² | 1400 | | | 0,47 % |
| 1.15.2 | APLICAÇÃO DE FUNDO SELADOR LÁTEX PVA EM PAREDES, UMA DEMÃO. AF_06/2014 | m² | 1400 | | | 0,06 % |
| 1.15.4 | APLICAÇÃO MANUAL DE PINTURA EM PAREDES, DUAS DEMÃOS. AF_06/2014 | m² | 1400 | | | 0,35 % |
| 1.15.5 | VERNIZ SINTETICO EM MADEIRA, DUAS DEMÃOS | m² | 0 | | | 0,00 % |
| 1.15.6 | PINTURA ESMALTE BRILHANTE PARA MADEIRA, DUAS DEMAOS, SOBRE FUNDO NIVELADOR BRANCO | m² | 0 | | | 0,00 % |
| 1.15.7 | PINTURA ESMALTE BRILHANTE (2 DEMAOS) SOBRE SUPERFICIE METALICA, INCLUSIVE PROTECAO COM ZARCAO (1 DEMAO) | m² | 800 | | | 0,82 % |
| 1.15.8 | APLICAÇÃO MANUAL DE PINTURA COM TINTA LÁTEX ACRÍLICA EM TETO, DUAS DEMÃOS AF_06/2014 | m² | 450 | | | 0,14 % |
| 1.15.9 | APLICACAO DE TINTA PARA PISO | m² | 100 | | | 0,11 % |
| 1.15.10 | PINTURA DE DEMARCAÇÃO DE QUADRA POLIESPORTIVA COM BORRACHA CLORADA, E = 5 CM, APLICAÇÃO MANUAL. AF_05/2021 | M | 0 | | | 0,00 % |
| **1.16** | **QUADRA POLIESPORTIVA** | | | | | **9,02 %** |
| **1.16.1** | **PISO** | | | | | **2,81 %** |
| 1.16.1.1 | PISO EM CONCRETO 20 MPA PREPARO MECÂNICO, ESPESSURA 8CM. AF_09/2020 | m² | 725 | | | 1,13 % |
| 1.16.1.2 | PISO EM GRANILITE, MARMORITE OU GRANITINA EM AMBIENTES INTERNOS, COM ESPESSURA DE 8 MM, INCLUSO MISTURA EM BETONEIRA, COLOCAÇÃO DAS JUNTAS, APLICAÇÃO DO PISO, 4 POLIMENTOS COM POLITRIZ, ESTUCAMENTO, SELADOR E CERA. AF_08/2022 | m² | 725 | | | 1,38 % |
| **1.16.2** | **COBERTURA** | | | | | **4,98 %** |
| 1.16.2.1 | ESTRUTURA DE AÇO P/COBERT.METÁLICA | m² | 850 | | | 2,68 % |
| 1.16.2.2 | FECHAMENTO TELHA METÁLICA ONDULADA OND-17 - AÇO GALVALUME | m² | 850 | | | 1,34 % |
| 1.16.2.3 | PINTURA ESMALTE BRILHANTE (2 DEMAOS) SOBRE SUPERFICIE METALICA, INCLUSIVE PROTECAO COM ZARCAO (1 DEMAO) | m² | 0 | | | 0,00 % |
| 1.16.2.4 | CONCRETO ARMADO P/CX/P V.(AÇO=40KG,FORMA=15M2) | m³ | 15 | | | 0,63 % |
| **1.16.3** | **ARQUIBANCADA** | | | | | **0,44 %** |

Este documento encontra-se registrado no Conselho Regional de Engenharia e Agronomia do Estado do Maranhão, vinculado à Certidão nº 927730/2025, emitida em 06/05/2025

Certidão nº 927730/2025
13/10/2025, 17:01
Chave de Impressão: 68xAB
O documento neste ato registrado foi emitido em 05/05/2025 e contém 6 folhas

Prefeitura Mun. de Nova Colinas-MA
000922
Assinatura



PRESIDENTE DUTRA
PREFEITURA

ESTADO DO MARANHÃO
PREFEITURA MUNICIPAL DE PRESIDENTE DUTRA -MA
CNPJ: 06.138.366/0001-08
AVENIDA ADIR LEDA, S/N - BAIRRO TARUMÃ - PRESIDENTE DUTRA/MA. CEP: 65760-000

## PLANILHA DE QUANTIDADES

Obra
REFORMA E AMPLIAÇÃO DA UNIDADE INTEGRADA DR MURILO BRAGA LOCALIZADA NA RUA ANTÔNIO PIAUÍ, CENTRO NO MUNICIPIO DE PRESIDENTE DUTRA - MA.

B.D.I.
20,34%

Encargos Sociais
Não Desonerado:
Horista: 104,06%
Mensalista: 63,31%

### Orçamento Sintético

| Item | Descrição | Und | Quant. | Valor Unit | Total | Peso (%) |
|---|---|---|---|---|---|---|
| 1.16.3.1 | (COMPOSIÇÃO REPRESENTATIVA) DO SERVIÇO DE ALVENARIA DE VEDAÇÃO DE BLOCOS VAZADOS DE CERÂMICA DE 14X9X19CM (ESPESSURA 14CM, BLOCO DEITADO), PARA EDIFICAÇÃO HABITACIONAL UNIFAMILIAR (CASA) E EDIFICAÇÃO PÚBLICA PADRÃO. AF_12/2014 | m² | 80 | | | 0,27 % |
| 1.16.3.2 | (COMPOSIÇÃO REPRESENTATIVA) DO SERVIÇO DE ALVENARIA DE VEDAÇÃO DE BLOCOS VAZADOS DE CERÂMICA DE 9X19X19CM (ESPESSURA 9CM), PARA EDIFICAÇÃO HABITACIONAL UNIFAMILIAR (CASA) E EDIFICAÇÃO PÚBLICA PADRÃO. AF_11/2014 | m² | 0 | | | 0,00 % |
| 1.16.3.3 | MASSA ÚNICA, PARA RECEBIMENTO DE PINTURA OU CERÂMICA, ARGAMASSA INDUSTRIALIZADA, PREPARO MECÂNICO, APLICADO COM EQUIPAMENTO DE MISTURA E PROJEÇÃO DE 1,5 M3/H EM FACES INTERNAS DE PAREDES, ESPESSURA DE 5MM, SEM EXECUÇÃO DE TALISCAS. AF_06/2014 | m² | 85 | | | 0,05 % |
| 1.16.3.4 | CONCRETO ARMADO PICX/P.V.(ACO=40KG,FORMA=15M2) | m³ | 3 | | | 0,13 % |
| **1.16.4** | **ALAMBRADO** | | | | | **0,99 %** |
| 1.16.4.1 | ALAMBRADO PARA QUADRA POLIESPORTIVA, ESTRUTURADO POR TUBOS DE AÇO GALVANIZADO, (MONTANTES COM DIAMETRO 2", TRAVESSAS E ESCORAS COM DIÂMETRO 1 ½), COM TELA DE ARAME GALVANIZADO, FIO 10 BWG E MALHA QUADRADA 5X5CM (EXCETO MURETA). AF_03/2021 | m² | 304 | | | 0,99 % |
| **1.16.5** | **PINTURA** | | | | | **0,25 %** |
| 1.16.5.1 | PINTURA DE PISO COM TINTA ACRÍLICA, APLICAÇÃO MECÂNICA, 2 DEMÃOS, INCLUSO FUNDO PREPARADOR. AF_05/2021 | m² | 725 | | | 0,23 % |
| 1.16.5.2 | PINTURA DE DEMARCAÇÃO DE QUADRA POLIESPORTIVA COM BORRACHA CLORADA, E = 5 CM, APLICAÇÃO MANUAL. AF_05/2021 | M | 140 | | | 0,03 % |
| **1.16.6** | **INSTALAÇÃO ELETRICA** | | | | | **0,11 %** |
| 1.16.6.1 | ELETRODUTO RÍGIDO ROSCÁVEL, PVC, DN 25 MM (3/4"), PARA CIRCUITOS TERMINAIS, INSTALADO EM PAREDE - FORNECIMENTO E INSTALAÇÃO. AF_03/2023 | M | 100 | | | 0,03 % |
| 1.16.6.2 | CABO DE COBRE FLEXÍVEL ISOLADO, 4 MM², ANTI-CHAMA 450/750 V, PARA CIRCUITOS TERMINAIS - FORNECIMENTO E INSTALAÇÃO. AF_12/2015 | M | 230 | | | 0,07 % |
| 1.16.6.3 | Refletor Slim LED 200W de potência, branco Fno. 6500k, Autovolt, marca G-light ou similar | un | 14 | | | 0,06 % |
| **1.16.7** | **DIVERSOS** | | | | | **0,07 %** |
| 1.16.7.1 | Traves oficial para futebol de salão 3x2m em aço galv.3", com requadro e redes de polietileno fio 4mm (conjunto p/futsal) | par | 1 | | | 0,07 % |

**Total sem BDI**
**Total do BDI**
**Total Geral**

**Presidente Dutra/MA, 30 de abril de 2025.**

REPRESENTANTE DA CONTRATANTE:
DIEGO MOTA BELÉM
Secretário de Educação
Mat. 165005

SECRETÁRIO MUNICIPAL DE EDUCAÇÃO: DIEGO MOTA BELÉM
CPF: 014.202.233-05
PREFEITURA MUNICIPAL DE PRESIDENTE DUTRA - MA
CNPJ: 06.138.366/0001-08

RESPONSÁVEL TÉCNICO FISCAL:
PREFEITURA MUNICIPAL DE PRESIDENTE DUTRA

ENGENHEIRO CIVIL: CELIO ROBERTO LIMA SERENO
CREA: 110668800-7
CPF:252.615.683-15

Este documento encontra-se registrado no Conselho Regional de Engenharia e Agronomia do Estado do Maranhão, vinculado à Certidão nº 927730/2025, em 06/05/2025 emitida

Certidão nº 927730/2025
13/10/2025, 17:01
Chave de Impressão: 68xAB
O documento neste ato registrado foi emitido em 05/05/2025 e contém 6 folhas

**Certidão de Acervo Técnico - CAT**
**Resolução Nº 1025 de 30 de Outubro de 2009**
**Resolução Nº 218 de 29 de Junho de 1973**

**CREA-MA**

**Conselho Regional de Engenharia e Agronomia do Estado do Maranhão**

**CAT COM REGISTRO DE ATESTADO**

878068/2023

Atividade concluída

000923

Assinatura

CERTIFICAMOS, para os devidos fins, que consta em nossos arquivos o registro de Acervo referente a(s) Anotação(ões) de Responsabilidade(s) Técnica(s) - ARTs, constante(s) da Presente CERTIDÃO, tendo sido comprovada a execução e conclusão da(s) obra(s) e/ou serviço(s) indicado(s) conforme descrição(ões) abaixo.

Profissional: **VINICIUS DA SILVA SOBRAL COSTA**
Registro: **124937MA** RNP: **1920154116**
Título profissional: ENGENHEIRO CIVIL

Número da ART: **MA20220562325** Tipo de ART: OBRA / SERVIÇO Registrada em: 25/08/2022 Baixada em: 11/01/2023
Forma de registro: INICIAL Participação técnica: INDIVIDUAL
Empresa contratada: **VJ MIGUEL ENGENHARIA LTDA**

Contratante: **PREFEITURA MUNICIPAL DE PRESIDENTE DUTRA** CPF/CNPJ: **06.138.366/0001-08**
Endereço do contratante: AVENIDA ALDIR LEDA Nº: 102
Complemento: Bairro: TARUMÃ
Cidade: Presidente Dutra UF: MA CEP: 65760000
Contrato: 20220818.001/2022 Celebrado em: 18/08/2022
Valor do contrato: R$ 450.000,00 Tipo de contratante: Pessoa Jurídica de Direito Público
Ação institucional: Outros
Endereço da obra/serviço: RUA MARCELINO DO AMPARO Nº: S/Nº
Complemento: Bairro: SÃO JOSÉ
Cidade: PRESIDENTE DUTRA UF: MA CEP: 65760000
Coordenadas Geográficas: -5.303419, -44.484718
Data de início: 19/08/2022 Conclusão efetiva: 19/10/2022
Finalidade: Outro
Proprietário: PREFEITURA MUNICIPAL DE PRESIDENTE DUTRA CPF/CNPJ: 06.138.366/0001-08

Atividade Técnica: **16 - Execução** ELETROTÉCNICA > INSTALAÇÕES ELÉTRICAS > DE INSTALAÇÕES ELÉTRICAS EM BAIXA TENSÃO > #11.10.1.3 - PARA FINS RESIDENCIAIS E COMERCIAIS 49 - Execução de obra 150.00 Pontos; **16 - Execução** CONSTRUÇÃO CIVIL > EDIFICAÇÕES > DE VEDAÇÃO > #1.1.8.1 - EM ALVENARIA 49 - Execução de obra 800.00 metro quadrado; **16 - Execução** CONSTRUÇÃO CIVIL > INSTALAÇÕES HIDROSSANITÁRIAS > #1.4.2 - DE SISTEMA DE REDES DE ÁGUAS PLUVIAIS 49 - Execução de obra 6.00 Pontos; **16 - Execução** CONSTRUÇÃO CIVIL > INSTALAÇÕES HIDROSSANITÁRIAS > #1.4.3 - DE INSTALAÇÃO DE SISTEMA DE ESGOTO SANITÁRIO 49 - Execução de obra 10.00 Pontos; **16 - Execução** ESTRUTURAS > ESTRUTURAS DE CONCRETO E ARGAMASSA ARMADA > #2.1.1 - DE ESTRUTURA DE CONCRETO ARMADO 49 - Execução de obra 10.00 metro cúbico;

**Observações**

REFORMA E AMPLIAÇÃO DA U. INTEGRADA JOÃO MARTINS NETO, LOCALIZADA NA RUA MARCELINO DO AMPARO, BAIRRO SÃO JOSE NO MUNICIPIO DE PRESIDENTE DUTRA - MA

**Informações Complementares**

CERTIFICAMOS, finalmente, que se encontra vinculado à presente Certidão de Acervo Técnico – CAT, o atestado contendo 8 folha(s), expedido pelo contratante da obra/serviço, a quem cabe a responsabilidade pela veracidade e exatidão das informações nele constantes.

**Certidão de Acervo Técnico nº 878068/2023**
**17/01/2023, 09:39**
**5bZZ8**

A Certidão de Acervo Técnico (CAT) à qual o atestado está vinculado constituirá prova da capacidade técnico-profissional da pessoa jurídica somente se o responsável técnico indicado estiver ou venha a ser integrado ao seu quadro técnico por meio de declaração entregue no momento da habilitação ou da entrega das propostas.

Certificamos que se encontra vinculado à presente CAT o atestado apresentado em cumprimento à Lei nº 8.666/93, expedido pela pessoa jurídica contratante, a quem cabe a responsabilidade pela veracidade e exatidão das informações nele constantes. É de responsabilidade deste Conselho a verificação da atividade profissional em conformidade com a Lei nº 5.194/66 e Resoluções do Conselho Federal de Engenharia e Agronomia - CONFEA.

Esta certidão perderá a validade, caso ocorra qualquer alteração posterior dos elementos cadastrais nela contidos.

Fica(m) Excluído(s), no entanto, o(s) serviço(s) cujas atribuições não competem ao(s) profissional(is) em questão.

A autenticidade desta Certidão pode ser verificada em: https://crea-ma.sitac.com.br/publico/, com a chave: 5bZZ8

Prefeitura Mun. de Nova Colinas-MA
Fls.: 000124
Assinatura

PREFEITURA MUNICIPAL DE PRESIDENTE DUTRA MARANHÃO
CNPJ: 06.138.366/0001-08
Avenida Aldir Leda, Tarumã, Centro Administrativo Ciro Evangelista

# ATESTADO DE CAPACIDADE TÉCNICA

Atestamos para os devidos fins que a empresa VJ MIGUEL ENGENHARIA LTDA, estabelecida na Rua Almir Assis, Nº 1001 – Centro – Gonçalves Dias – MA, CEP: 65.775-000, inscrita pelo CNPJ sob o Nº 42.764.435/0001-52, executou a obra de Reforma e Ampliação da Escola Municipal Professor João Martins Neto, localizada na Rua Marcelino do Amparo, bairro São José no Município de Presidente Dutra - MA. Para a Prefeitura Municipal de Presidente Dutra.

Com as seguintes características:

1- Descrição dos serviços em anexo.
2- Obra concluída e recebida.
3- ART Nº MA20220562325
4- Técnico responsável Eng. Civil: Vinicius da Silva Sobral Costa CREA:192015411-6
5- Contrato 20220818.001/2022
6- Período de 19-08-2022 a 19-10-2022

Atestamos ainda que a empresa VJ Miguel Engenharia Ltda, teve bom desempenho cumprindo tecnicamente os termos do contrato e demais exigências legais inexistindo fato que desabone sua idoneidade.

Temporariamente restritos ao exposto, enviamos nosso voto de estima e consideração.

10 de Janeiro de 2023, Presidente Dutra – MA.

RAIMUNDO ALVES CARVALHO:00176925805

Assinado digitalmente por RAIMUNDO ALVES CARVALHO:00176925805
ND: C=BR, O=ICP-Brasil, OU=Secretaria da Receita Federal do Brasil - RFB, OU=RFB e-CPF A1, OU=EM BRANCO, OU=29630301000124, OU=presencial, CN=RAIMUNDO ALVES CARVALHO:00176925805
Razão: Eu sou o autor deste documento
Localização: Presidente Dutra, MA
Foxit PDF Reader Versão: 12.0.1

**CONTRATANTE:** PREFEITURA MUNICIPAL DE PRESIDENTE DUTRA
**CNPJ**: 06.138.366/0001-08

CELIO ROBERTO LIMA SERENO:25261568315

Assinado de forma digital por CELIO ROBERTO LIMA SERENO:25261568315
Dados: 2023.01.12 12:51:16 -03'00'

**NOME:** CELIO ROBERTO LIMA SERENO
**CREA: 110668800-7**
**CARGO/FUNÇÃO:** ENGENHEIRO FISCAL

Este documento encontra-se registrado no Conselho Regional de Engenharia e Agronomia do Estado do Maranhão, vinculado à Certidão nº 878068/2023, em 17/01/2023 emitida

Certidão nº 878068/2023
13/10/2025, 17:05
Chave de Impressão: 5bZZ8
O documento neste ato registrado foi emitido em 16/01/2023 e contém 8 folhas

Prefeitura de Nova Colinas MA
000925
Assinatura

PRESIDENTE DUTRA
PREFEITURA

**Obra**
**REFORMA E AMPLIAÇÃO DA UNIDADE INTEGRADA PROF. JOÃO MARTINS NETO**

**B.D.I.** **24,0%**

**Encargos Sociais**
**Não Desonerado:**
**Horista: 76,76%**
**Mensalista: 41,75%**

## Orçamento Sintético

| Item | Descrição | Und | Quant. | Valor Unit | Valor Unit com BDI | Total |
|---|---|---|---|---|---|---|
| 1 | **ADMISTRAÇÃO DA OBRA** | | | | | |
| 1.1 | ADMINISTRAÇÃO LOCAL | MÊS | 5 | | | |
| 2 | **SERVIÇOS PRELIMINARES** | | | | | |
| 2.1 | PLACA DE OBRA EM CHAPA DE ACO GALVANIZADO | m² | 6 | | | |
| 2.2 | MOBILIZAÇÃO E DESMOBILIZAÇÃO DE MÃO-DE-OBRA E EQUIPAMENTOS . COMPREENDENDO OS CUSTOS DE TRANSPORTE DA MÃO-DE-OBRA INDIRETA NECESSÁRIA À PREPARAÇÃO DA INSTALAÇÃO DO CANTEIRO DE OBRAS E DOS EQUIPAMENTOS | UN | 1 | | | |
| 2.3 | Locação de construção de edificação acima de 1000 m2, inclusive execução de gabarito de madeira | m² | 612.92 | | | |
| 3 | **DEMOLIÇÃO E RETIRADAS** | | | | | |
| 3.1 | REMOÇÃO DE TELHAS, DE FIBROCIMENTO, METÁLICA E CERÂMICA, DE FORMA MANUAL, SEM REAPROVEITAMENTO. AF_12/2017 | m² | 201.83 | | | |
| 3.2 | REMOÇÃO DE TRAMA DE MADEIRA PARA COBERTURA, DE FORMA MANUAL, SEM REAPROVEITAMENTO. AF_12/2017 | m² | 201.83 | | | |
| 3.3 | Demolição de piso cerâmico ou ladrilho | m² | 351.8 | | | |
| 3.4 | REMOÇÃO DE PORTAS, DE FORMA MANUAL, SEM REAPROVEITAMENTO. AF_12/2017 | m² | 22.74 | | | |
| 3.5 | REMOÇÃO DE CABOS ELÉTRICOS, DE FORMA MANUAL, SEM REAPROVEITAMENTO. AF_12/2017 | M | 600 | | | |
| 3.6 | REMOÇÃO DE LOUÇAS, DE FORMA MANUAL, SEM REAPROVEITAMENTO. AF_12/2017 | UN | 6 | | | |
| 3.7 | REMOÇÃO DE INTERRUPTORES/TOMADAS ELÉTRICAS, DE FORMA MANUAL, SEM REAPROVEITAMENTO. AF_12/2017 | UN | 22 | | | |
| 3.8 | REMOÇÃO DE LUMINÁRIAS, DE FORMA MANUAL, SEM REAPROVEITAMENTO. AF_12/2017 | UN | 19 | | | |
| 3.9 | REMOÇÃO DE TUBULAÇÕES (TUBOS E CONEXÕES) DE ÁGUA FRIA, DE FORMA MANUAL, SEM REAPROVEITAMENTO. AF_12/2017 | M | 112 | | | |
| 3.10 | Demolição manual de piso cimentado sobre lastro de concreto - Rev 01 | m² | 475.12 | | | |
| 3.11 | DEMOLIÇÃO DE PILARES E VIGAS EM CONCRETO ARMADO, DE FORMA MECANIZADA COM MARTELETE, SEM REAPROVEITAMENTO. AF_12/2017 | m³ | 14 | | | |
| 3.12 | REMOÇÃO DE JANELAS, DE FORMA MANUAL, SEM REAPROVEITAMENTO. AF_12/2017 | m² | 13.2 | | | |
| 3.13 | DEMOLIÇÃO DE ALVENARIA DE BLOCO FURADO, DE FORMA MANUAL, SEM REAPROVEITAMENTO. AF_12/2017 | m³ | 588.12 | | | |
| 3.14 | Demolição de alvenaria de elementos vazados (cobogó), sem reaproveitamento | m³ | 18 | | | |
| 4 | **MOVIMENTO DE TERRA** | | | | | |
| 4.1 | ESCAVAÇÃO MANUAL DE VALA COM PROFUNDIDADE MENOR OU IGUAL A 1,30 M. AF_02/2021 | m³ | 120 | | | |
| 4.2 | ATERRO MANUAL DE VALAS COM SOLO ARGILO-ARENOSO E COMPACTAÇÃO MECANIZADA. AF_05/2016 | m³ | 120 | | | |
| 4.3 | APILOAMENTO COM MACO DE 30KG | m² | 612.9 | | | |
| | **INFRAESTRUTURA** | | | | | |
| | **SAPATAS** | | | | | |
| 5.1.1 | (COMPOSIÇÃO REPRESENTATIVA) EXECUÇÃO DE ESTRUTURAS DE CONCRETO ARMADO, PARA EDIFICAÇÃO INSTITUCIONAL TÉRREA, FCK = 25 MPA. AF_01/2017 | m³ | 16.5 | | | |
| 5.1.2 | LASTRO DE CONCRETO MAGRO, APLICADO EM BLOCOS DE COROAMENTO OU SAPATAS, ESPESSURA DE 5 CM. AF_08/2017 | m² | 38.65 | | | |
| 5.2 | **VIGAS BALDRAME** | | | | | |
| 5.2.1 | (COMPOSIÇÃO REPRESENTATIVA) EXECUÇÃO DE ESTRUTURAS DE CONCRETO ARMADO, PARA EDIFICAÇÃO INSTITUCIONAL TÉRREA, FCK = 25 MPA. AF_01/2017 | m³ | 12.98 | | | |

CELIO ROBERTO LIMA SERENO:25261568315
Assinado de forma digital por CELIO ROBERTO LIMA SERENO:25261568315 Dados: 2023.01.12 12:51:23 -03'00'

RAIMUNDO ALVES CARVALHO:00176925805

Este documento encontra-se registrado no Conselho Regional de Engenharia e Agronomia do Estado do Maranhão, vinculado à Certidão nº 878068/2023, em 17/01/2023 emitida

Certidão nº 878068/2023
13/10/2025, 17:05
Chave de Impressão: 5bZZ8
O documento neste ato registrado foi emitido em 16/01/2023 e contém 8 folhas

Prefeitura Mun. de Nova Colinas MA
Fls: 0009
Assinatura

PRESIDENTE DUTRA
PREFEITURA

**Obra**
**REFORMA E AMPLIAÇÃO DA UNIDADE INTEGRADA PROF. JOÃO MARTINS NETO**

**B.D.I.**
**24,0%**

**Encargos Sociais**
**Não Desonerado:**
**Horista: 76,76%**
**Mensalista: 41,75%**

## Orçamento Sintético

| | | | | | | |
|---|---|---|---|---|---|---|
| 5.2.2 | IMPERMEABILIZAÇÃO DE SUPERFÍCIE COM MANTA ASFÁLTICA, UMA CAMADA, INCLUSIVE APLICAÇÃO DE PRIMER ASFÁLTICO, E=3MM. AF_06/2018 | m² | 147.8 | | | |
| 6 | **SUPERESTRUTURA** | | | | | |
| 6.1 | **PILARES** | | | | | |
| 6.1.1 | (COMPOSIÇÃO REPRESENTATIVA) EXECUÇÃO DE ESTRUTURAS DE CONCRETO ARMADO, PARA EDIFICAÇÃO INSTITUCIONAL TÉRREA, FCK = 25 MPA. AF_01/2017 | m³ | 14.55 | | | |
| 6.2 | **VIGAS** | | | | | |
| 6.2.1 | (COMPOSIÇÃO REPRESENTATIVA) EXECUÇÃO DE ESTRUTURAS DE CONCRETO ARMADO, PARA EDIFICAÇÃO INSTITUCIONAL TÉRREA, FCK = 25 MPA. AF_01/2017 | m³ | 8.22 | | | |
| 6.3 | **LAJE** | | | | | |
| 6.3.1 | Laje pré-fabricada treliçada com vigota dupla para piso, intereixo 38cm, h=12cm, enchimento em bloco cerâmico h=8cm, inclusive escoramento em madeira e capeamento 4cm. | m² | 22 | | | |
| 7 | **ALVENARIA DE VEDAÇÃO E DIVISÓRIAS** | | | | | |
| 7.1 | ALVENARIA DE VEDAÇÃO DE BLOCOS CERÂMICOS FURADOS NA HORIZONTAL DE 9X19X19CM (ESPESSURA 9CM) DE PAREDES COM ÁREA LÍQUIDA MENOR QUE 6M² COM VÃOS E ARGAMASSA DE ASSENTAMENTO COM PREPARO EM BETONEIRA. AF_06/2014 | m² | 1583.21 | | | |
| 7.2 | IMPERMEABILIZAÇÃO DE SUPERFÍCIE COM EMULSÃO ASFÁLTICA, 2 DEMÃOS AF_06/2018 | m² | 250 | | | |
| 8 | **COBERTURA** | | | | | |
| 8.1 | TRAMA DE MADEIRA COMPOSTA POR RIPAS, CAIBROS E TERÇAS PARA TELHADOS DE ATÉ 2 ÁGUAS PARA TELHA DE ENCAIXE DE CERÂMICA OU DE CONCRETO, INCLUSO TRANSPORTE VERTICAL. AF_07/2019 | m² | 402.36 | | | |
| 8.2 | IMUNIZACAO DE MADEIRAMENTO PARA COBERTURA UTILIZANDO CUPINICIDA INCOLOR | m² | 402.36 | | | |
| 8.3 | RUFO EXTERNO/INTERNO EM CHAPA DE AÇO GALVANIZADO NÚMERO 26, CORTE DE 33 CM, INCLUSO IÇAMENTO. AF_07/2019 | M | 55.99 | | | |
| 8.4 | Chapim de concreto pré-moldado | m | 24.85 | | | |
| 8.5 | Telhamento com telha cerâmica tipo americana, 1ª qualid, 12 un/m2 (Simonassi ou similar) | m² | 402.36 | | | |
| 8.6 | CALHA EM CHAPA DE AÇO GALVANIZADO NÚMERO 24, DESENVOLVIMENTO DE 100 CM, INCLUSO TRANSPORTE VERTICAL. AF_07/2019 | M | 26 | | | |
| 8.7 | ESTRUTURA TRELIÇADA DE COBERTURA, TIPO FINK, COM LIGAÇÕES SOLDADAS, INCLUSOS PERFIS METÁLICOS, CHAPAS METÁLICAS, MÃO DE OBRA E TRANSPORTE COM GUINDASTE - FORNECIMENTO E INSTALAÇÃO. AF_01/2020_P | KG | 2564.91 | | | |
| 9 | **FORRO** | | | | | |
| 9.1 | FORRO EM PLACAS DE GESSO, PARA AMBIENTES COMERCIAIS. AF_05/2017_P | m² | 346.21 | | | |
| 9.2 | ACABAMENTOS PARA FORRO (MOLDURA DE GESSO). AF_05/2017 | M | 488 | | | |
| | **REVESTIMENTO** | | | | | |
| 1 | CHAPISCO APLICADO EM ALVENARIAS E ESTRUTURAS DE CONCRETO INTERNAS, COM COLHER DE PEDREIRO. ARGAMASSA TRAÇO 1:3 COM PREPARO EM BETONEIRA 400L. AF_06/2014 | m² | 2681.3 | | | |
| 10.2 | MASSA ÚNICA, PARA RECEBIMENTO DE PINTURA, EM ARGAMASSA TRAÇO 1:2:8, PREPARO MECÂNICO COM BETONEIRA 400L, APLICADA MANUALMENTE EM FACES INTERNAS DE PAREDES, ESPESSURA DE 20MM, COM EXECUÇÃO DE TALISCAS. AF_06/2014 | m² | 2681.3 | | | |
| 10.3 | Revestimento cerâmico para piso ou parede, 54 x 54 cm, Eliane, linha cargo plus bone ou similar, aplicado com argamassa industrializada ac-ii, rejuntado, exclusive regularização de base ou emboço | m² | 354.66 | | | |

CELIO ROBERTO LIMA SERENO:25261568315
Assinado de forma digital por CELIO ROBERTO LIMA SERENO:25261568315 Dados: 2023.01.12 12:51:30 -03'00'

RAIMUNDO ALVES CARVALHO:00176925805
Assinado digitalmente por RAIMUNDO ALVES CARVALHO:00176925805 ND: C=BR, O=ICP-Brasil, OU=Secretaria da Receita Federal do Brasil - RFB, OU=RFB e-CPF A1, OU=EM BRANCO, OU=29603031000124, OU=presencial, CN=RAIMUNDO ALVES CARVALHO:00176925805 Razão: Eu sou o autor deste documento Localização: Presidente Dutra, MA Foxit PDF Reader Versão: 12.0.1

Este documento encontra-se registrado no Conselho Regional de Engenharia e Agronomia do Estado do Maranhão, vinculado à Certidão nº 878068/2023, em 17/01/2023 emitida

Certidão nº 878068/2023
13/10/2025, 17:05
Chave de Impressão: 5bZZ8
O documento neste ato registrado foi emitido em 16/01/2023 e contém 8 folhas

Prefeitura Municipal de Nova Colinas-MA
000927
Assinatura

**Obra**
**REFORMA E AMPLIAÇÃO DA UNIDADE INTEGRADA PROF. JOÃO MARTINS NETO**

**B.D.I.** 24,0%

**Encargos Sociais**
**Não Desonerado:**
**Horista: 76,76%**
**Mensalista: 41,75%**

## Orçamento Sintético

| | | | | | | |
|---|---|---|---|---|---|---|
| **11** | **PISOS E PAVIMENTAÇÃO** | | | | | |
| 11.1 | EXECUÇÃO DE PAVIMENTO EM PISO INTERTRAVADO, COM BLOCO SEXTAVADO DE 25 X 25 CM, ESPESSURA 10 CM. AF_12/2015 | m² | 710 | | | |
| 11.2 | PISO EM GRANILITE, MARMORITE OU GRANITINA ESPESSURA 8 MM, INCLUSO JUNTAS DE DILATACAO PLASTICAS | m² | 478.33 | | | |
| 11.3 | Revestimento cerâmico para piso ou parede, 54 x 54 cm, Eliane, linha cargo plus bone ou similar, aplicado com argamassa industrializada ac-ii, rejuntado, exclusive regularização de base ou emboço | m² | 354.66 | | | |
| 11.4 | Piso em concreto simples desempolado, fck = 15 MPa, e = 7 cm, com forma em quadros 2,0x2,0m, para juntas de concretagem - tres usos | m² | 840.54 | | | |
| **12** | **ESQUADRIAS** | | | | | |
| 12.1 | PORTA DE ALUMÍNIO DE ABRIR COM LAMBRI, COM GUARNIÇÃO, FIXAÇÃO COM PARAFUSOS - FORNECIMENTO E INSTALAÇÃO. AF_12/2019 | m² | 33,,31 | | | |
| 12.2 | Portão em ferro, com barra quadrada de 5/8" na vertical, duas barras de quadrada de 1" na horizontal e quadro com barra de ferro de 1" | m² | 12.4 | | | |
| 12.3 | Vidro temperado 10 mm, liso, transparente, com ferragens - Rev 02_10/2021 | m² | 27.77 | | | |
| 12.4 | JANELA DE ALUMÍNIO DE CORRER COM 2 FOLHAS PARA VIDROS, COM VIDROS, BATENTE, ACABAMENTO COM ACETATO OU BRILHANTE E FERRAGENS. EXCLUSIVE ALIZAR E CONTRAMARCO. FORNECIMENTO E INSTALAÇÃO. AF_12/2019 | m² | 24.45 | | | |
| 12.4 | Vidro temperado 8 mm, liso, transparente, com ferragens - Rev 04_10/2021 | m² | 22.85 | | | |
| 12.5 | VERGA MOLDADA IN LOCO EM CONCRETO PARA JANELAS COM ATÉ 1,5 M DE VÃO. AF_03/2016 | M | 31 | | | |
| 12.6 | CONTRAVERGA MOLDADA IN LOCO EM CONCRETO PARA VÃOS DE ATÉ 1,5 M DE COMPRIMENTO. AF_03/2016 | M | 31 | | | |
| 12.7 | PEITORIL LINEAR EM GRANITO OU MÁRMORE, L = 15CM, COMPRIMENTO DE ATÉ 2M, ASSENTADO COM ARGAMASSA 1:6 COM ADITIVO. AF_11/2020 | M | 22 | | | |
| 12.8 | GUARDA-CORPO DE AÇO GALVANIZADO DE 1,10M DE ALTURA, MONTANTES TUBULARES DE 1.1/2 ESPAÇADOS DE 1,20M, TRAVESSA SUPERIOR DE 2, GRADIL FORMADO POR BARRAS CHATAS EM FERRO DE 32X4,8MM, FIXADO COM CHUMBADOR MECÂNICO. AF_04/2019_P | M | 38 | | | |
| 12.9 | Cobogó de cimento, tipo "escama", dim: 50 x 50cm | m² | 12 | | | |
| 12.10 | PORTA DE ENROLAR MANUAL COMPLETA, PERFIL MEIA CANA CEGA, EM ACO GALVANIZADO NATURAL, CHAPA NUMERO 24 (SEM INSTALACAO) | m² | 4.2 | | | |
| **13** | **INSTALAÇÃO HIDROSSANITÁRIAS** | | | | | |
| 13.1 | Ponto de água fria embutido, c/material pvc rígido soldável Ø 25mm | un | 24 | | | |
| 13.2 | Ponto de água fria aparente, c/material pvc rígido soldável Ø 32mm | un | 2 | | | |
| 13.3 | Ponto de esgoto com tubo de pvc rígido soldável de Ø 50 mm (pias de cozinha, máquinas de lavar, etc...) | un | 2 | | | |
| 13.4 | Ponto de água fria embutido, c/material pvc rígido soldável Ø 40mm | un | 2 | | | |
| .5 | Ponto de esgoto com tubo de pvc rígido soldável de Ø 40 mm (lavatórios, mictórios, ralos sifonados, etc...) | un | 12 | | | |
| 13.6 | Ponto de esgoto com tubo de pvc rígido soldável de Ø 100 mm (vaso sanitário) | pt | 6 | | | |
| 13.7 | TUBO PVC ESGOTO PREDIAL DN 100MM, INCLUSIVE CONEXOES - FORNECIMENTO E INSTALACAO | M | 48 | | | |
| 13.8 | RALO SIFONADO, PVC, DN 100 X 40 MM, JUNTA SOLDÁVEL, FORNECIDO E INSTALADO EM RAMAL DE DESCARGA OU EM RAMAL DE ESGOTO SANITÁRIO. AF_12/2014 | UN | 5 | | | |
| 13.9 | Caixa de gordura 0.60 x 0.60 x 0.60m | un | 1 | | | |
| 13.10 | Caixa de inspeção 0.60 x 0.60 x 0.60m | un | 2 | | | |

CELIO ROBERTO LIMA SERENO:25261568315
Assinado de forma digital por CELIO ROBERTO LIMA SERENO:25261568315 Dados: 2023.01.12 12:51:37 -03'00'

RAIMUNDO ALVES CARVALHO: 00176925805
Assinado digitalmente por RAIMUNDO ALVES CARVALHO:00176925805 ND: C=BR, O=ICP Brasil, OU=Secretaria da Receita Federal do Brasil - RFB, OU=RFB e-CPF A1, OU=(EM BRANCO), OU=28630331000124, OU=presencial, CN=RAIMUNDO ALVES CARVALHO:00176925805 Razão: Eu sou o autor deste documento Localização: Presidente Dutra, MA Foxit PDF Reader Versão: 12.0.1

Este documento encontra-se registrado no Conselho Regional de Engenharia e Agronomia do Estado do Maranhão, vinculado à Certidão nº 878068/2023, em 17/01/2023 emitida

Certidão nº 878068/2023
13/10/2025, 17:05
Chave de Impressão: 5bZZ8
O documento neste ato registrado foi emitido em 16/01/2023 e contém 8 folhas

Prefeitura Mun. de Nova Colinas-MA
Folha nº 000738
Visto
Assinatura

PRESIDENTE DUTRA
PREFEITURA

**Obra**
**REFORMA E AMPLIAÇÃO DA UNIDADE INTEGRADA PROF. JOÃO MARTINS NETO**

**B.D.I.** **24,0%**

**Encargos Sociais**
**Não Desonerado:**
**Horista: 76,76%**
**Mensalista: 41,75%**

**Orçamento Sintético**

| | | | | | | | |
|---|---|---|---|---|---|---|---|
| 13.11 | Fossa séptica pré-moldada, tipo oms, capacidade 100 pessoas (v=5290 litros) | un | 1 | | | | |
| 13.12 | CAIXA SIFONADA, PVC, DN 100 X 100 X 50 MM, JUNTA ELÁSTICA, FORNECIDA E INSTALADA EM RAMAL DE DESCARGA OU EM RAMAL DE ESGOTO SANITÁRIO. AF_12/2014 | UN | 9 | | | | |
| 13.13 | Sumidouro pre-moldado de concreto - 06 aneis, ø=1,00m e h=0,50m cada anel (1,00 x 3,00m) | un | 2 | | | | |
| 13.14 | TUBO PVC, SÉRIE R, ÁGUA PLUVIAL, DN 100 MM, FORNECIDO E INSTALADO EM CONDUTORES VERTICAIS DE ÁGUAS PLUVIAIS. AF_06/2022 | M | 45 | | | | |
| 13.15 | TORNEIRA DE BOIA PARA CAIXA D'ÁGUA, ROSCÁVEL, 3/4" - FORNECIMENTO E INSTALAÇÃO. AF_08/2021 | UN | 1 | | | | |
| 13.16 | KIT DE REGISTRO DE GAVETA BRUTO DE LATÃO ¾", INCLUSIVE CONEXÕES, ROSCÁVEL, INSTALADO EM RAMAL DE ÁGUA FRIA - FORNECIMENTO E INSTALAÇÃO. AF_12/2014 | UN | 7 | | | | |
| 13.17 | CAIXA D´ÁGUA EM POLIÉSTER REFORÇADO COM FIBRA DE VIDRO, 2000 LITROS - FORNECIMENTO E INSTALAÇÃO. AF_06/2021 | UN | 1 | | | | |
| 13.18 | JOELHO 90 GRAUS, PVC, SERIE R, ÁGUA PLUVIAL, DN 100 MM, JUNTA ELÁSTICA, FORNECIDO E INSTALADO EM CONDUTORES VERTICAIS DE ÁGUAS PLUVIAIS. AF_06/2022 | UN | 10 | | | | |
| 13.19 | REGISTRO DE PRESSÃO BRUTO, LATÃO, ROSCÁVEL, 3/4", COM ACABAMENTO E CANOPLA CROMADOS - FORNECIMENTO E INSTALAÇÃO. AF_08/2021 | UN | 3 | | | | |
| 13.20 | ADAPTADOR COM FLANGE E ANEL DE VEDAÇÃO, PVC, SOLDÁVEL, DN 50 MM X 1 1/2 , INSTALADO EM RESERVAÇÃO DE ÁGUA DE EDIFICAÇÃO QUE POSSUA RESERVATÓRIO DE FIBRA/FIBROCIMENTO FORNECIMENTO E INSTALAÇÃO. AF_06/2016 | UN | 2 | | | | |
| 13.21 | REGISTRO DE ESFERA, PVC, ROSCÁVEL, COM VOLANTE, 1 1/2" - FORNECIMENTO E INSTALAÇÃO. AF_08/2021 | UN | 2 | | | | |
| 13.22 | ADAPTADOR COM FLANGE E ANEL DE VEDAÇÃO, PVC, SOLDÁVEL, DN 25 MM X 3/4 , INSTALADO EM RESERVAÇÃO DE ÁGUA DE EDIFICAÇÃO QUE POSSUA RESERVATÓRIO DE FIBRA/FIBROCIMENTO FORNECIMENTO E INSTALAÇÃO. AF_06/2016 | UN | 2 | | | | |
| 13.23 | REGISTRO DE ESFERA, PVC, ROSCÁVEL, COM VOLANTE, 1 1/4" - FORNECIMENTO E INSTALAÇÃO. AF_08/2021 | UN | 2 | | | | |
| 13.24 | ADAPTADOR COM FLANGE E ANEL DE VEDAÇÃO, PVC, SOLDÁVEL, DN 40 MM X 1 1/4 , INSTALADO EM RESERVAÇÃO DE ÁGUA DE EDIFICAÇÃO QUE POSSUA RESERVATÓRIO DE FIBRA/FIBROCIMENTO FORNECIMENTO E INSTALAÇÃO. AF_06/2016 | UN | 2 | | | | |
| 13.25 | REGISTRO DE ESFERA, PVC, ROSCÁVEL, COM VOLANTE, 1" - FORNECIMENTO E INSTALAÇÃO. AF_08/2021 | UN | 2 | | | | |
| 13.26 | REGISTRO DE ESFERA, PVC, SOLDÁVEL, COM VOLANTE, DN 25 MM - FORNECIMENTO E INSTALAÇÃO. AF_08/2021 | UN | 2 | | | | |
| 13.27 | RESERVATÓRIO DE ALVENARIA PARA 10.000 L | UN | 1 | | | | |
| 13.28 | IMPERMEABILIZAÇÃO EM RESERVATÓRIOS COM SIKA TOP 107 DESCRIÇÃO PEDREIRO SERVENTE | m² | 15 | | | | |
| 13.29 | TAMPA CONCRETO PREMOLDADO FCK=15,0 MPA E=15 CM | m² | 4 | | | | |
| 13.30 | Motobomba centrifuga, marca schneider ou similar, modelo BC-91 S/T, motor 1/4 cv, monofásico, hm = 2 a 14 m, q = 1,8 a 8,2 m3/h | un | 1 | | | | |
| **14** | **INSTALAÇÕES ELÉTRICAS** | | | | | | |
| 1 | Ponto de luz em teto ou parede, aparente sem eletroduto | pt | 70 | | | | |
| 2 | Ponto de interruptor 01 seção (1 s) embutido com eletroduto de pvc flexivel sanfonado Ø 3/4" | pt | 5 | | | | |
| 14.3 | Ponto de interruptor 02 seções (2 s) embutido com eletroduto de pvc flexível sanfonado embutido Ø 3/4" | pt | 9 | | | | |
| 14.4 | Ponto de interruptor 03 seções embutido, com eletroduto de pvc flexivel sanfonado Ø 3/4" | pt | 3 | | | | |
| 14.5 | TOMADA ALTA DE EMBUTIR (1 MÓDULO), 2P+T 10 A, INCLUINDO SUPORTE E PLACA - FORNECIMENTO E INSTALAÇÃO. AF_12/2015 | UN | 28 | | | | |

CELIO ROBERTO LIMA SERENO:25261568315
Assinado de forma digital por CELIO ROBERTO LIMA SERENO:25261568315 Dados: 2023.01.12 12:51:44 -03'00'

RAIMUNDO ALVES CARVALHO: 00176925805
Assinado digitalmente por RAIMUNDO ALVES CARVALHO:00176925805 ND: C=BR, O=ICP-Brasil, OU=Secretaria da Receita Federal do Brasil - RFB, OU=RFB e-CPF A1, OU=(EM BRANCO), OU=29630231000124, OU=presencial, CN=RAIMUNDO ALVES CARVALHO:00176925805 Razão: Eu sou o autor deste documento Localização: Presidente Dutra, MA Foxit PDF Reader Versão: 12.0.1

Este documento encontra-se registrado no Conselho Regional de Engenharia e Agronomia do Estado do Maranhão, vinculado à Certidão nº 878068/2023, em 17/01/2023 emitida

Certidão nº 878068/2023
13/10/2025, 17:05
Chave de Impressão: 5bZZ8
O documento neste ato registrado foi emitido em 16/01/2023 e contém 8 folhas

Prefeitura Municipal de Nova Colinas/MA
000929
Assinatura

PRESIDENTE DUTRA
PREFEITURA

**Obra**
**REFORMA E AMPLIAÇÃO DA UNIDADE INTEGRADA PROF. JOÃO MARTINS NETO**

**B.D.I.** **24,0%**

**Encargos Sociais**
**Não Desonerado:**
**Horista: 76,76%**
**Mensalista: 41,75%**

**Orçamento Sintético**

| | | | | | | |
|---|---|---|---|---|---|---|
| 14.6 | TOMADA MÉDIA DE EMBUTIR (3 MÓDULOS), 2P+T 10 A, INCLUINDO SUPORTE E PLACA - FORNECIMENTO E INSTALAÇÃO. AF_12/2015 | UN | 35 | | | |
| 14.7 | Plafon E-27 | un | 44 | | | |
| 14.8 | Lâmpada fluorescente compacta longa "1U", base 2G-11 de 36 W | UN | 29 | | | |
| 14.9 | Luminária com lampada led tubular bivolt 18/20 w, base g13 - Rev 01 | un | 20 | | | |
| 14.10 | HASTE DE ATERRAMENTO 5/8 PARA SPDA - FORNECIMENTO E INSTALAÇÃO. AF_12/2017 | UN | 3 | | | |
| 14.11 | CAIXA DE INSPEÇÃO PARA ATERRAMENTO, CIRCULAR, EM POLIETILENO, DIÂMETRO INTERNO = 0,3 M. AF_12/2020 | UN | 2 | | | |
| 14.12 | Quadro de distribuição de embutir, em resina termoplástica, para até 32 disjuntores, com barramento, padrão DIN, exclusive disjuntores | un | 1 | | | |
| 14.13 | ELETRODUTO RÍGIDO ROSCÁVEL, PVC, DN 25 MM (3/4"), PARA CIRCUITOS TERMINAIS, INSTALADO EM FORRO - FORNECIMENTO E INSTALAÇÃO. AF_12/2015 | M | 45 | | | |
| 14.14 | ELETRODUTO FLEXÍVEL CORRUGADO, PVC, DN 25 MM (3/4"), PARA CIRCUITOS TERMINAIS, INSTALADO EM PAREDE - FORNECIMENTO E INSTALAÇÃO. AF_12/2015 | M | 500 | | | |
| 14.15 | ELETRODUTO RÍGIDO ROSCÁVEL, PVC, DN 32 MM (1"), PARA CIRCUITOS TERMINAIS, INSTALADO EM FORRO - FORNECIMENTO E INSTALAÇÃO. AF_12/2015 | M | 25 | | | |
| 14.16 | CURVA 90 GRAUS PARA ELETRODUTO, PVC, ROSCÁVEL, DN 32 MM (1"), PARA CIRCUITOS TERMINAIS, INSTALADA EM PAREDE - FORNECIMENTO E INSTALAÇÃO. AF_12/2015 | UN | 5 | | | |
| 14.17 | CURVA 90 GRAUS PARA ELETRODUTO, PVC, ROSCÁVEL, DN 25 MM (3/4"), PARA CIRCUITOS TERMINAIS, INSTALADA EM PAREDE - FORNECIMENTO E INSTALAÇÃO. AF_12/2015 | UN | 10 | | | |
| 14.18 | LUVA PARA ELETRODUTO, PVC, ROSCÁVEL, DN 25 MM (3/4"), PARA CIRCUITOS TERMINAIS, INSTALADA EM PAREDE - FORNECIMENTO E INSTALAÇÃO. AF_12/2015 | UN | 20 | | | |
| 14.19 | DISJUNTOR MONOPOLAR TIPO DIN, CORRENTE NOMINAL DE 20A - FORNECIMENTO E INSTALAÇÃO. AF_10/2020 | UN | 7 | | | |
| 14.20 | LUVA PARA ELETRODUTO, PVC, ROSCÁVEL, DN 32 MM (1"), PARA CIRCUITOS TERMINAIS, INSTALADA EM PAREDE - FORNECIMENTO E INSTALAÇÃO. AF_12/2015 | UN | 11 | | | |
| 14.21 | DISJUNTOR MONOPOLAR TIPO DIN, CORRENTE NOMINAL DE 10A - FORNECIMENTO E INSTALAÇÃO. AF_10/2020 | UN | 9 | | | |
| 14.22 | DISJUNTOR MONOPOLAR TIPO DIN, CORRENTE NOMINAL DE 16A - FORNECIMENTO E INSTALAÇÃO. AF_10/2020 | UN | 5 | | | |
| 14.23 | DISJUNTOR MONOPOLAR TIPO DIN, CORRENTE NOMINAL DE 25A - FORNECIMENTO E INSTALAÇÃO. AF_10/2020 | UN | 1 | | | |
| 14.24 | DISJUNTOR DIFERENCIAL DR-16A - 40A, 30mA | UN | 1 | | | |
| 14.25 | CABO DE COBRE FLEXÍVEL ISOLADO, 4 MM², ANTI-CHAMA 450/750 V, PARA CIRCUITOS TERMINAIS - FORNECIMENTO E INSTALAÇÃO. AF_12/2015 | M | 550 | | | |
| 14.26 | Disjuntor termomagnetico tripolar 80 A, padrão DIN (Europeu - linha branca), curva C, 5KA | un | 1 | | | |
| 14.27 | CABO DE COBRE FLEXÍVEL ISOLADO, 2,5 MM², ANTI-CHAMA 450/750 V, PARA CIRCUITOS TERMINAIS - FORNECIMENTO E INSTALAÇÃO. AF_12/2015 | M | 1100 | | | |
| 14.28 | CABO DE COBRE FLEXÍVEL ISOLADO, 25 MM², 0,6/1,0 KV, PARA REDE AÉREA DE DISTRIBUIÇÃO DE ENERGIA ELÉTRICA DE BAIXA TENSÃO - FORNECIMENTO E INSTALAÇÃO. AF_07/2020 | M | 140 | | | |
| 29 | DISPOSITIVO DE PROTEÇÃO CONTRA SURTOS DE TENSÃO - DPS's - 40 KA/440V | UN | 4 | | | |
| **15** | **PINTURA** | | | | | |
| 15.1 | APLICAÇÃO DE FUNDO SELADOR ACRÍLICO EM PAREDES, UMA DEMÃO. AF_06/2014 | m² | 2681.3 | | | |
| 15.2 | APLICAÇÃO MANUAL DE MASSA ACRÍLICA EM PAREDES EXTERNAS DE CASAS, DUAS DEMÃOS. AF_05/2017 | m² | 2681.3 | | | |
| 15.3 | APLICAÇÃO MANUAL DE PINTURA COM TINTA LÁTEX ACRÍLICA EM PAREDES, DUAS DEMÃOS. AF_06/2014 | m² | 2681.3 | | | |

CELIO ROBERTO LIMA SERENO:25261568315
Assinado de forma digital por CELIO ROBERTO LIMA SERENO:25261568315
Dados: 2023.01.12 12:51:51 -03'00'

RAIMUNDO ALVES CARVALHO:00176925805
Assinado digitalmente por RAIMUNDO ALVES CARVALHO:00176925805
ND: CaBR, O=ICP-Brasil, OU=Secretaria da Receita Federal do Brasil - RFB, OU=RFB e-CPF A1, OU=(EM BRANCO), OU=28630331000124, OU=presencial, CN=RAIMUNDO ALVES CARVALHO:00176925805
Razão: Eu sou o autor deste documento
Localização: Presidente Dutra, MA
Foxit PDF Reader Versão: 12.0.1

Este documento encontra-se registrado no Conselho Regional de Engenharia e Agronomia do Estado do Maranhão, vinculado à Certidão nº 878068/2023, em 17/01/2023 emitida

Certidão nº 878068/2023
13/10/2025, 17:05
Chave de Impressão: 5bZZ8
O documento neste ato registrado foi emitido em 16/01/2023 e contém 8 folhas

Prefeitura Mun. de Nova Colinas-MA
Folha 087
000730
Assinatura

**Obra**
**REFORMA E AMPLIAÇÃO DA UNIDADE INTEGRADA PROF. JOÃO MARTINS NETO**

**B.D.I.** **24,0%**

**Encargos Sociais**
**Não Desonerado:**
**Horista: 76,76%**
**Mensalista: 41,75%**

**Orçamento Sintético**

| | | | | | | |
|---|---|---|---|---|---|---|
| 15.4 | PINTURA COM TINTA ALQUÍDICA DE ACABAMENTO (ESMALTE SINTÉTICO BRILHANTE) PULVERIZADA SOBRE SUPERFÍCIES METÁLICAS (EXCETO PERFIL) EXECUTADO EM OBRA (POR DEMÃO). AF_01/2020_P | m² | 23.77 | | | |
| **16** | **LOUÇAS E METAIS SANITÁRIOS** | | | | | |
| 16.1 | Vaso sanitario c/caixa de descarga acoplada, c/saída horizontal, linha ravena, DECA ou similar, inclusive assento ASTRA TPK ou similar, conj. de fixação DECA SP13 ou similar, anel de vedação e engate plástico | un | 4 | | | |
| 16.2 | Chuveiro em aço antivandalismo Deca C Pro 1964 ou similar - Rev 02_10/2021 | un | 3 | | | |
| 16.3 | Vaso sanitário convencional, adaptado p/ deficiente físico, linha popular, ravena P9, DECA ou similar, c/cx.descarga de sobrepor AKROS ou similar, assento plastico universal branco ou similar, conjunto de fixação, tubo de ligação e engate plástico | un | 1 | | | |
| 16.4 | TANQUE DE MÁRMORE SINTÉTICO COM COLUNA, 22L OU EQUIVALENTE, INCLUSO SIFÃO FLEXÍVEL EM PVC, VÁLVULA PLÁSTICA E TORNEIRA DE METAL CROMADO PADRÃO POPULAR - FORNECIMENTO E INSTALAÇÃO. AF_01/2020 | UN | 1 | | | |
| 16.5 | Pia de cozinha com bancada em aço inox, dim 1,80x0,60, c/ 02 cubas, sifão cromado, válvula cromada torneira cromada, concretada e assentada. | un | 1 | | | |
| 16.6 | Porta-papel higiênico, linha Domus, ref. 102 C40, da Meber ou similar | un | 5 | | | |
| 16.7 | Saboneteira em plástico ABS, para sabonete liquido, da JSN, ref. J7 ou similar | un | 3 | | | |
| 16.8 | SABONETEIRA DE PAREDE EM METAL CROMADO, INCLUSO FIXAÇÃO. AF_01/2020 | UN | 3 | | | |
| 16.9 | Bancada em granito cinza andorinha, e=2cm | m² | 3 | | | |
| 16.10 | LAVATÓRIO LOUÇA BRANCA SUSPENSO, 29,5 X 39CM OU EQUIVALENTE, PADRÃO POPULAR, INCLUSO SIFÃO TIPO GARRAFA EM PVC, VÁLVULA E ENGATE FLEXÍVEL 30CM EM PLÁSTICO E TORNEIRA CROMADA DE MESA, PADRÃO POPULAR - FORNECIMENTO E INSTALAÇÃO. AF_01/2020 | UN | 5 | | | |
| 16.11 | Mictorio coletivo aco inox (aisi 304), e = 0,8 mm, de *100 x 40 x 30* cm (c x a x p) | m | 1 | | | |
| **17** | **INSTALAÇÃO DE COMBATE Á INCÊNDIO** | | | | | |
| 17.1 | EXTINTOR DE INCÊNDIO PORTÁTIL COM CARGA DE PQS DE 6 KG, CLASSE BC - FORNECIMENTO E INSTALAÇÃO. AF_10/2020_P | UN | 4 | | | |
| 17.2 | LUMINÁRIA DE EMERGÊNCIA, COM 30 LÂMPADAS LED DE 2 W, SEM REATOR - FORNECIMENTO E INSTALAÇÃO. AF_02/2020 | UN | 10 | | | |
| 17.3 | Placa de sinalizacao, fotoluminescente, 38x19 cm, em pvc , com seta indicativa de sentido (esquerda ou direita) de saída de emergência- Placa S2 | un | 2 | | | |
| 17.4 | Placa de indicativa de "EXTINTOR" em pvc, dim.: 20 x 20 cm | Un | 4 | | | |
| 17.5 | Bloco autônomo de iluminação de emergência LED, com autonomia mínima de 3 horas, fluxo luminoso de 2.000 até 3.000 lúmens, equipado com 2 faróis | UN | 1 | | | |
| 17.6 | Placa de sinalizacao de seguranca contra incendio, fotoluminescente, quadrada, *20 x 20* cm, em pvc *2* mm anti-chamas (simbolos, cores e pictogramas conforme nbr 13434) | Un | 13 | | | |
| 17.7 | PINTURA DE PISO COM TINTA EPÓXI, APLICAÇÃO MANUAL, 2 DEMÃOS, INCLUSO PRIMER EPÓXI. AF_05/2021 | m² | 4 | | | |
| **18** | **INSTALAÇÃO DE GLP** | | | | | |
| 18.1 | Pig Tail ou chicote flexivel de cobre, B-190, para condução de gás | un | 2 | | | |
| 18.2 | Tubo cobre aparente, junta soldadas, d = 22 mm (3/4") | m | 12 | | | |
| 18.3 | Tampão ou cap d=3/4" em aço carbono p/encaixe na extremidade da tubulação | un | 2 | | | |
| 18.4 | Valvula gaveta p/bloqueio d=3/4", classe 200, marca Mipel ou similar | un | 1 | | | |

CELIO ROBERTO LIMA SERENO:25261568315
Assinado de forma digital por CELIO ROBERTO LIMA SERENO:25261568315 Dados: 2023.01.12 12:51:57 -03'00'

RAIMUNDO ALVES CARVALHO:00176925805
Assinado digitalmente por RAIMUNDO ALVES CARVALHO:00176925805. ND: C=BR, O=ICP-Brasil, OU=Secretaria da Receita Federal do Brasil - RFB, OU=RFB e-CPF A1, OU=EM BRANCO, OU=26636370000124, OU=presencial, CN=RAIMUNDO ALVES CARVALHO:00176925805 Razão: Eu sou o autor deste documento Localização: Presidente Dutra, MA Foxit PDF Reader Versão: 12.0.1

Este documento encontra-se registrado no Conselho Regional de Engenharia e Agronomia do Estado do Maranhão, vinculado à Certidão nº 878068/2023, em 17/01/2023 emitida

Certidão nº 878068/2023
13/10/2025, 17:05
Chave de Impressão: 5bZZ8
O documento neste ato registrado foi emitido em 16/01/2023 e contém 8 folhas

Prefeitura Mun. de Nova Colinas-MA
Assinatura

PRESIDENTE DUTRA
PREFEITURA

**Obra**
**REFORMA E AMPLIAÇÃO DA UNIDADE INTEGRADA PROF. JOÃO MARTINS NETO**

**B.D.I.** **24,0%**

**Encargos Sociais Não Desonerado:**
**Horista: 76,76%**
**Mensalista: 41,75%**

**Orçamento Sintético**

| | | | | | |
|---|---|---|---|---|---|
| 18.5 | Válvula de esfera 3/4" NPT | un | 2 | | |
| 18.6 | Regulador de alta pressão, d=28mm, tipo Fisher, classe 300, 1º estágio (instalação gás) | un | 1 | | |
| 18.7 | Tê de cobre ou bronze , juntas soldadas, diâm = 22mm (3/4") | un | 1 | | |
| 18.8 | Ponto de gás de cozinha com tubo cobre soldável para 02 botijões, registro ou regulador, exclusive botijões | pt | 1 | | |
| 18.9 | Regulador de gás 2º estágio de 7 kg/h (instalação gás) | un | 1 | | |
| 18.10 | COTOVELO EM COBRE, DN 22 MM, 90 GRAUS, SEM ANEL DE SOLDA, INSTALADO EM RAMAL E SUB-RAMAL DE HIDRÁULICA PREDIAL - FORNECIMENTO E INSTALAÇÃO. AF_04/2022 | UN | 6 | | |
| 18.11 | Valvula gaveta p/bloqueio d=1/2", classe 200, marca Mipel ou similar | un | 1 | | |
| **19** | **SERVIÇOS COMPLEMENTARES** | | | | |
| 19.1 | Placa de inauguração em alumínio com Acrílico, 80x60cm,com logomarca e moldura | un | 1 | | |
| 19.2 | Confecção e instalação de letreiro em chapa pintado, em alto relevo de 20mm, dimensão 4,31 x 2,00m, fixado em brise de pvc para a ADEMA | un | 1 | | |
| 19.3 | Placa indicativa em acrílico e=3mm, com adesivo sobreposto, dim.: 0.30 x 0.12 m, fornecimento e instalação | un | 20 | | |
| 19.4 | LIMPEZA FINAL DA OBRA | m² | 1250 | | |

**Total sem BDI**
**Total do BDI**
**Total Geral**

CELIO ROBERTO LIMA SERENO:25261568315
Assinado de forma digital por CELIO ROBERTO LIMA SERENO:25261568315
Dados: 2023.01.12 12:52:04 -03'00'

RAIMUNDO ALVES CARVALHO:00176925805
Assinado digitalmente por RAIMUNDO ALVES CARVALHO:00176925805
ND: C=BR, O=ICP-Brasil, OU=Secretaria da Receita Federal do Brasil - RFB, OU=RFB e-CPF A1, OU=(EM BRANCO), OU=28630031000124, OU=Presencial, CN=RAIMUNDO ALVES CARVALHO:00176925805
Razão: Eu sou o autor deste documento
Localização: Presidente Dutra, MA
Foxit PDF Reader Versão: 12.0.1

Este documento encontra-se registrado no Conselho Regional de Engenharia e Agronomia do Estado do Maranhão, vinculado à Certidão nº 878068/2023, emitida em 17/01/2023

Certidão nº 878068/2023
13/10/2025, 17:05
Chave de Impressão: 5bZZ8
O documento neste ato registrado foi emitido em 16/01/2023 e contém 8 folhas

Certidão de Acervo Técnico - CAT
Lei Federal Nº 5194 de 24 de Dezembro de 1966
Resolução Nº 1025 de 30 de Outubro de 2009

**CREA-MA**

Conselho Regional de Engenharia e Agronomia do Estado do Maranhão

CAT COM REGISTRO DE ATESTADO

856772/2021

Atividade em andamento

000932

Assinatura

CERTIFICAMOS, para os devidos fins, que consta em nossos arquivos o registro de Acervo referente a(s) Anotação(ões) de Responsabilidade(s) Técnica(s) - ARTs, constante(s) da Presente CERTIDÃO.

Profissional: **VINICIUS DA SILVA SOBRAL COSTA**
Registro: **124937MA** RNP: **1920154116**
Título profissional: ENGENHEIRO CIVIL

Número da ART: **MA20210473005** Tipo de ART: OBRA / SERVIÇO Registrada em: 11/11/2021
Forma de registro: SUBSTITUIÇÃO Participação técnica: INDIVIDUAL
Empresa contratada: **CONSTRUTORA AMAPA LTDA EPP**

Contratante: **PREFEITURA MUNICIPAL DE SANTA FILOMENA** CPF/CNPJ: **01.612.632/0001-79**
Endereço do contratante: AVENIDA VALETIM GOMES Nº: 200
Complemento: Bairro: CENTRO
Cidade: SANTA FILOMENA DO MARANHÃO UF: MA CEP: 65768000
Contrato: 006/2021 Celebrado em:
Valor do contrato: R$ 310.000,00 Tipo de contratante: Pessoa Jurídica de Direito Público
Ação institucional: Outros
Endereço da obra/serviço: POVOADO POVOADO FORMOSA Nº: S/N
Complemento: Bairro: POVOADO CAMPESTRE
Cidade: SANTA FILOMENA DO MARANHÃO UF: MA CEP: 65768000
Coordenadas Geográficas: -15.540641, -4.733571
Data de início: 08/11/2021 Situação: atividade em andamento
Finalidade: Outro
Proprietário: PREFEITURA MUNICIPAL DE SANTA FILOMENA CPF/CNPJ: 01.612.632/0001-79

Atividade Técnica: **16 - Execução** ESTRUTURAS > ESTRUTURAS DE CONCRETO E ARGAMASSA ARMADA > #2.1.1 - DE ESTRUTURA DE CONCRETO ARMADO 49 - Execução de obra 60.00 metro cúbico; **16 - Execução** ESTRUTURAS > OBRAS DE ARTE > #2.6.1 - DE PONTES 49 - Execução de obra 48.00 metro quadrado; **16 - Execução** ESTRUTURAS > PRÉ-MOLDADOS E PRÉ-FABRICADOS > #2.8.1 - DE ESTRUTURA DE CONCRETO PRÉ-FABRICADO 49 - Execução de obra 48.00 metro quadrado; **16 - Execução** ESTRUTURAS > FUNDAÇÕES > DE FUNDAÇÕES SUPERFICIAIS > #2.9.1.1 - EM ALVENARIA DE PEDRA 49 - Execução de obra 40.00 metro cúbico; **16 - Execução** AGRIMENSURA > TERRAPLENAGEM > #36.10.2 - DE VOLUME/ÁREA DE ATERROS - TERRAPLENAGEM 49 - Execução de obra 180.00 metro cúbico;

**Observações**

construção de uma ponte de vão 6m na estrada vicinal no povoado formosa no município de Santa Filomena-MA, de acordo com contrato vigente.

**Informações Complementares**

CERTIFICAMOS, finalmente, que se encontra vinculado à presente Certidão de Acervo Técnico – CAT, o atestado contendo 5 folha(s), expedido pelo contratante da obra/serviço, a quem cabe a responsabilidade pela veracidade e exatidão das informações nele constantes.

**Certidão de Acervo Técnico nº 856772/2021**
**22/11/2021, 13:08**
**Cac4c**

A Certidão de Acervo Técnico (CAT) à qual o atestado está vinculado constituirá prova da capacidade técnico-profissional da pessoa jurídica somente se o responsável técnico indicado estiver ou venha a ser integrado ao seu quadro técnico por meio de declaração entregue no momento da habilitação ou da entrega das propostas.

Certificamos que se encontra vinculado à presente CAT o atestado apresentado em cumprimento à Lei nº 8.666/93, expedido pela pessoa jurídica contratante, a quem cabe a responsabilidade pela veracidade e exatidão das informações nele constantes. É de responsabilidade deste Conselho a verificação da atividade profissional em conformidade com a Lei nº 5.194/66 e Resoluções do Conselho Federal de Engenharia e Agronomia - CONFEA.

Esta certidão perderá a validade, caso ocorra qualquer alteração posterior dos elementos cadastrais nela contidos.

A autenticidade desta Certidão pode ser verificada em: https://crea-ma.sitac.com.br/publico/, com a chave: Cac4c

000933

Prefeitura Mun. de Nova Colinas-MA
Assinatura

Santa Filomena

ESTADO DO MARANHÃO
PREFEITURA MUNCIPAL DE SANTA FILOMENA
**Av. Valentim Gomes 200-Santa Filomena-MA**

**CNPJ-01.612.632/0001-79**

# ATESTADO DE CAPACIDADE TECNICA PARCIAL

Atestamos para os devidos fins que a empresa Construtora Amapa Ltda, estabelecida na praça Benedito Soares Nº36 – Centro – no município de Presidente Dutra, estado do Maranhão, inscrita no CNPJ Nº05.477.614/0001-82, executou os serviços de construção de obras de artes de uma Ponte Pré-moldada no Povoado Formosa no município de Santa Filomena - MA. Com as seguintes características:

1- Descrição dos serviços em anexo.
2- Ordem de serviço 009-2021
3- Obra concluída.
4- Técnico responsável Eng. Vinicius da Silva Sobral Costa; CREA 192015411-6
5- Contrato 06/2021
6- Período de Contrato 18-10-2021 a 17-12-2021
7- Período de Execução 08/11/2021 a 19/11/2021
8- ART n ºMA20210473005

Atestamos ainda que a empresa Construtora Amapa Ltda, teve bom desempenho cumprindo tecnicamente os termos do contrato e demais exigências legais inexistindo fato que desabone sua idoneidade.

Temporariamente restritos ao exposto, enviamos nosso voto de estima e consideração.

Santa Filomena Do Maranhão, 19 de novembro de 2021

SALOMÃO BARBOSA DE SOUSA
PREFEITO MUNICIPAL
Av. Valentim Gomes 200-Santa Filomena-MA

Fellipe Vinicius da Cruz Sousa
Engenheiro Civil
CREA-MA 1116369265

Este documento encontra-se registrado no Conselho Regional de Engenharia e Agronomia do Estado do Maranhão, vinculado à Certidão nº 856772/2021, emitida em 22/11/2021

Certidão nº 856772/2021
13/10/2025, 17:08
Chave de Impressão: Cac4c
O documento neste ato registrado foi emitido em 22/11/2021 e contém 5 folhas

Prefeitura Mun. de Nova Colinas - Ma
Folha 000134
Assinatura

Santa Filomena

**Obra**
**LOTE II PONTE PRE-MOLDADA 6M DE VÃO LIVRE, 6X8M NA ESTRADA VICINAL NO POVOADO FORMOSA NO MUNICIPIO DE SANTA FILOMENA - MARANHÃO**

**Bancos** SINAPI - Maranhão

**B.D.I.** 21,0%

**Encargos Sociais** Não Desonerado: Horista: 114,93% Mensalista: 71,80%

**Orçamento Sintético**

| Item | Código | Banco | Descrição | Und | Quant. | Valor Unit | Valor Unit com BDI | Total | Peso (%) |
|---|---|---|---|---|---|---|---|---|---|
| 1 | | | SERVIÇOS PRELIMINARES | | | | | | |
| 1.1 | 74209/001 | SINAPI | PLACA DE OBRA EM CHAPA DE ACO GALVANIZADO | m² | 6 | | | | |
| 1.2 | 17 | Próprio | Administração da Obra | mês | 1 | | | | |
| 1.3 | 89885 | SINAPI | ESCAVAÇÃO VERTICAL A CÉU ABERTO, INCLUINDO CARGA, DESCARGA E TRANSPORTE, EM SOLO DE 1ª CATEGORIA COM ESCAVADEIRA HIDRÁULICA (CAÇAMBA: 0,8 M³ / 111 HP), FROTA DE 3 CAMINHÕES BASCULANTES DE 14 M³, DMT DE 0,2 KM E VELOCIDADE MÉDIA 4 KM/H. AF_12/2013 | m³ | 40 | | | | |
| 1.4 | 73686 | SINAPI | LOCACAO DA OBRA, COM USO DE EQUIPAMENTOS TOPOGRAFICOS, INCLUSIVE NIVELADOR | m² | 102 | | | | |
| 1.5 | 85424 | SINAPI | ISOLAMENTO DE OBRA COM TELA PLASTICA COM MALHA DE 5MM E ESTRUTURA DE MADEIRA PONTALETEADA | m² | 20 | | | | |
| 2 | | | EXECUÇÃO DE EMBASAMENTO EM RACHÃO | | | | | | |
| 2.1 | 73817/002 | SINAPI | EMBASAMENTO DE MATERIAL GRANULAR - RACHAO | m³ | 40 | | | | |
| 2.2 | 94116 | SINAPI | LASTRO COM PREPARO DE FUNDO, LARGURA MAIOR OU IGUAL A 1,5 M, COM CAMADA DE BRITA, LANÇAMENTO MECANIZADO. AF_08/2020 | m³ | 10 | | | | |
| 2.3 | 83356 | SINAPI | TRANSPORTE COMERCIAL DE BRITA | M3XKM | 3546,05 | | | | |
| 2.4 | 97084 | SINAPI | COMPACTAÇÃO MECÂNICA DE SOLO PARA EXECUÇÃO DE RADIER, COM COMPACTADOR DE SOLOS TIPO PLACA VIBRATÓRIA. AF_09/2017 | m² | 136 | | | | |
| 3 | | | INFRA - ESTRUTURA SAPATAS | | | | | | |
| 3.1 | 73890/001 | SINAPI | ENSECADEIRA DE MADEIRA COM PAREDE SIMPLES | m² | 63,48 | | | | |
| 3.2 | 73965/009 | SINAPI | ESCAVACAO MANUAL DE VALA EM LODO, DE 1,5 ATE 3M. EXCLUINDO ESGOTAMENTO/ESCORAMENTO | m³ | 2,44 | | | | |
| 3.3 | 92965 | SINAPI | MARTELO PERFURADOR PNEUMÁTICO MANUAL, HASTE 25 X 75 MM, 21 KG - MANUTENÇÃO. AF_12/2015 | H | 40 | | | | |
| 3.4 | 92923 | SINAPI | ARMAÇÃO DE ESTRUTURAS DE CONCRETO ARMADO, EXCETO VIGAS, PILARES, LAJES E FUNDAÇÕES, UTILIZANDO AÇO CA-50 DE 20,0 MM - MONTAGEM. AF_12/2015 | KG | 320 | | | | |
| 3.5 | 5970 | SINAPI | FORMA TABUA PARA CONCRETO EM FUNDACAO, C/ REAPROVEITAMENTO 2X | m² | 25 | | | | |
| 3.6 | 92916 | SINAPI | ARMAÇÃO DE ESTRUTURAS DE CONCRETO ARMADO, EXCETO VIGAS, PILARES, LAJES E FUNDAÇÕES, UTILIZANDO AÇO CA-50 DE 6,3 MM - MONTAGEM. AF_12/2015 | KG | 170 | | | | |
| 3.7 | 92922 | SINAPI | ARMAÇÃO DE ESTRUTURAS DE CONCRETO ARMADO, EXCETO VIGAS, PILARES, LAJES E FUNDAÇÕES, UTILIZANDO AÇO CA-50 DE 16,0 MM - MONTAGEM. AF_12/2015 | KG | 515 | | | | |
| I | 94966 | SINAPI | CONCRETO FCK = 30MPA, TRAÇO 1:2,1:2,5 (EM MASSA SECA DE CIMENTO/ AREIA MÉDIA/ BRITA 1) - PREPARO MECÂNICO COM BETONEIRA 400 L. AF_05/2021 | m³ | 29,25 | | | | |
| 4 | | | MESOESTRUTURA CORTINA DE CONTENÇÃO | | | | | | |
| 4.1 | 92417 | SINAPI | MONTAGEM E DESMONTAGEM DE FÔRMA DE PILARES RETANGULARES E ESTRUTURAS SIMILARES, PÉ-DIREITO DUPLO, EM CHAPA DE MADEIRA COMPENSADA RESINADA, 2 UTILIZAÇÕES. AF_09/2020 | m² | 240 | | | | |

SALOMÃO BARBOSA DE SOUSA
PREFEITO MUNICIPAL

Fellipe Vinicius da Cruz Sousa
Engenheiro Civil
CREA-MA 1116369265

Este documento encontra-se registrado no Conselho Regional de Engenharia e Agronomia do Estado do Maranhão, vinculado à Certidão nº 856772/2021, em 22/11/2021 emitida

Certidão nº 856772/2021
13/10/2025, 17:08
Chave de Impressão: Cac4c
O documento neste ato registrado foi emitido em 22/11/2021 e contém 5 folhas

Prefeitura Mun. de Nova Colinas MA
000035
Assinatura

Santa Filomena

**Obra**
**LOTE II PONTE PRE-MOLDADA 6M DE VÃO LIVRE, 6X8M NA ESTRADA VICINAL NO POVOADO FORMOSA NO MUNICIPIO DE SANTA FILOMENA - MARANHÃO**

**Bancos**
**SINAPI - Maranhão**

**B.D.I.**
**21,0%**

**Encargos Sociais**
**Não Desonerado:**
**Horista: 114,93%**
**Mensalista: 71,80%**

**Orçamento Sintético**

| Item | Código Banco | Descrição | Und | Quant. | Valor Unit | Valor Unit com BDI | Total | Peso (%) |
|---|---|---|---|---|---|---|---|---|
| 4.2 | 92776 SINAPI | ARMAÇÃO DE PILAR OU VIGA DE UMA ESTRUTURA CONVENCIONAL DE CONCRETO ARMADO EM UMA EDIFICAÇÃO TÉRREA OU SOBRADO UTILIZANDO AÇO CA-50 DE 6,3 MM - MONTAGEM. AF_12/2015 | KG | 113,39 | | | | |
| 4.3 | 92779 SINAPI | ARMAÇÃO DE PILAR OU VIGA DE UMA ESTRUTURA CONVENCIONAL DE CONCRETO ARMADO EM UMA EDIFICAÇÃO TÉRREA OU SOBRADO UTILIZANDO AÇO CA-50 DE 12,5 MM - MONTAGEM. AF_12/2015 | KG | 1792,16 | | | | |
| 4.4 | 94966 SINAPI | CONCRETO FCK = 30MPA, TRAÇO 1:2,1:2,5 (EM MASSA SECA DE CIMENTO/ AREIA MÉDIA/ BRITA 1) - PREPARO MECÂNICO COM BETONEIRA 400 L. AF_05/2021 | m³ | 30 | | | | |
| 5 | | **SUPRAESTRUTURA - VIGAS TRANSVERSAIS** | | | | | | |
| 5.1 | 92417 SINAPI | MONTAGEM E DESMONTAGEM DE FÔRMA DE PILARES RETANGULARES E ESTRUTURAS SIMILARES, PÉ-DIREITO DUPLO, EM CHAPA DE MADEIRA COMPENSADA RESINADA, 2 UTILIZAÇÕES. AF_09/2020 | m² | 42,42 | | | | |
| 5.2 | 92776 SINAPI | ARMAÇÃO DE PILAR OU VIGA DE UMA ESTRUTURA CONVENCIONAL DE CONCRETO ARMADO EM UMA EDIFICAÇÃO TÉRREA OU SOBRADO UTILIZANDO AÇO CA-50 DE 6,3 MM - MONTAGEM. AF_12/2015 | KG | 107 | | | | |
| 5.3 | 92779 SINAPI | ARMAÇÃO DE PILAR OU VIGA DE UMA ESTRUTURA CONVENCIONAL DE CONCRETO ARMADO EM UMA EDIFICAÇÃO TÉRREA OU SOBRADO UTILIZANDO AÇO CA-50 DE 12,5 MM - MONTAGEM. AF_12/2015 | KG | 283 | | | | |
| 5.4 | 94966 SINAPI | CONCRETO FCK = 30MPA, TRAÇO 1:2,1:2,5 (EM MASSA SECA DE CIMENTO/ AREIA MÉDIA/ BRITA 1) - PREPARO MECÂNICO COM BETONEIRA 400 L. AF_05/2021 | m³ | 9,99 | | | | |
| 5.4 | 92780 SINAPI | ARMAÇÃO DE PILAR OU VIGA DE UMA ESTRUTURA CONVENCIONAL DE CONCRETO ARMADO EM UMA EDIFICAÇÃO TÉRREA OU SOBRADO UTILIZANDO AÇO CA-50 DE 16,0 MM - MONTAGEM. AF_12/2015 | KG | 200 | | | | |
| 6 | | **SUPRAESTRUTURA - VIGAS PRÉ-MOLDADAS** | | | | | | |
| 6.1 | 92465 SINAPI | MONTAGEM E DESMONTAGEM DE FÔRMA DE VIGA, ESCORAMENTO COM GARFO DE MADEIRA, PÉ-DIREITO DUPLO, EM CHAPA DE MADEIRA PLASTIFICADA, 10 UTILIZAÇÕES. AF_09/2020 | m² | 13,94 | | | | |
| 6.2 | 92777 SINAPI | ARMAÇÃO DE PILAR OU VIGA DE UMA ESTRUTURA CONVENCIONAL DE CONCRETO ARMADO EM UMA EDIFICAÇÃO TÉRREA OU SOBRADO UTILIZANDO AÇO CA-50 DE 8,0 MM - MONTAGEM. AF_12/2015 | KG | 539,1 | | | | |
| 6.3 | 92780 SINAPI | ARMAÇÃO DE PILAR OU VIGA DE UMA ESTRUTURA CONVENCIONAL DE CONCRETO ARMADO EM UMA EDIFICAÇÃO TÉRREA OU SOBRADO UTILIZANDO AÇO CA-50 DE 16,0 MM - MONTAGEM. AF_12/2015 | KG | 2770 | | | | |
| | 94966 SINAPI | CONCRETO FCK = 30MPA, TRAÇO 1:2,1:2,5 (EM MASSA SECA DE CIMENTO/ AREIA MÉDIA/ BRITA 1) - PREPARO MECÂNICO COM BETONEIRA 400 L. AF_05/2021 | m³ | 20,15 | | | | |
| 6.6 | 89272 SINAPI | GUINDASTE HIDRÁULICO AUTOPROPELIDO, COM LANÇA TELESCÓPICA 28,80 M, CAPACIDADE MÁXIMA 30 T, POTÊNCIA 97 KW, TRAÇÃO 4 X 4 - CHP DIURNO. AF_11/2014 | CHP | 12 | | | | |
| 7 | | **SUPRAESTRUTURA - LAJE** | | | | | | |
| 7.1 | 92267 SINAPI | FABRICAÇÃO DE FÔRMA PARA LAJES, EM CHAPA DE MADEIRA COMPENSADA RESINADA, E = 17 MM. AF_09/2020 | m² | 9 | | | | |

SALOMÃO BARBOSA DE SOUSA
PREFEITO MUNICIPAL

Fellipe Vinicius da Cruz Sousa
Engenheiro Civil
CREA-MA 1116369265

Este documento encontra-se registrado no Conselho Regional de Engenharia e Agronomia do Estado do Maranhão, vinculado à Certidão nº 856772/2021, emitida em 22/11/2021

Certidão nº 856772/2021
13/10/2025, 17:08
Chave de Impressão: Cac4c
O documento neste ato registrado foi emitido em 22/11/2021 e contém 5 folhas

Prefeitura Mun. de Nova Colinas-MA
000136
Assinatura

Santa Filomena

**Obra**
LOTE II PONTE PRE-MOLDADA 6M DE VÃO LIVRE, 6X8M NA ESTRADA VICINAL NO POVOADO FORMOSA NO MUNICIPIO DE SANTA FILOMENA - MARANHÃO

**Bancos**
SINAPI - Maranhão

**B.D.I.**
21,0%

**Encargos Sociais**
Não Desonerado:
Horista: 114,93%
Mensalista: 71,80%

Orçamento Sintético

| Item | Código Banco | Descrição | Und | Quant. | Valor Unit | Valor Unit com BDI | Total | Peso (%) |
|---|---|---|---|---|---|---|---|---|
| 7.2 | 92768 SINAPI | ARMAÇÃO DE LAJE DE UMA ESTRUTURA CONVENCIONAL DE CONCRETO ARMADO EM UMA EDIFICAÇÃO TÉRREA OU SOBRADO UTILIZANDO AÇO CA-50 DE 12,5 MM - MONTAGEM. AF_12/2015 | KG | 999 | | | | |
| 7.3 | 94966 SINAPI | CONCRETO FCK = 30MPA, TRAÇO 1:2,1:2,5 (EM MASSA SECA DE CIMENTO/ AREIA MÉDIA/ BRITA 1) - PREPARO MECÂNICO COM BETONEIRA 400 L. AF_05/2021 | m³ | 12,5 | | | | |
| 8 | | SUPRAESTRUTURA - PROTEÇÕES LATERAIS | | | | | | |
| 8.1 | 92449 SINAPI | MONTAGEM E DESMONTAGEM DE FÔRMA DE VIGA, ESCORAMENTO COM GARFO DE MADEIRA, PÉ-DIREITO DUPLO, EM CHAPA DE MADEIRA RESINADA, 2 UTILIZAÇÕES. AF_09/2020 | m² | 9,72 | | | | |
| 8.2 | 92776 SINAPI | ARMAÇÃO DE PILAR OU VIGA DE UMA ESTRUTURA CONVENCIONAL DE CONCRETO ARMADO EM UMA EDIFICAÇÃO TÉRREA OU SOBRADO UTILIZANDO AÇO CA-50 DE 6,3 MM - MONTAGEM. AF_12/2015 | KG | 50 | | | | |
| 8.3 | 92779 SINAPI | ARMAÇÃO DE PILAR OU VIGA DE UMA ESTRUTURA CONVENCIONAL DE CONCRETO ARMADO EM UMA EDIFICAÇÃO TÉRREA OU SOBRADO UTILIZANDO AÇO CA-50 DE 12,5 MM - MONTAGEM. AF_12/2015 | KG | 184 | | | | |
| 8.4 | 94966 SINAPI | CONCRETO FCK = 30MPA, TRAÇO 1:2,1:2,5 (EM MASSA SECA DE CIMENTO/ AREIA MÉDIA/ BRITA 1) - PREPARO MECÂNICO COM BETONEIRA 400 L. AF_05/2021 | m³ | 1,8 | | | | |
| 9 | | EXECUÇÃO DE ATERRO DAS CABECEIRAS / FECHAMENTO DE ENSECADEIRA | | | | | | |
| 9.1 | 94305 SINAPI | ATERRO MECANIZADO DE VALA COM ESCAVADEIRA HIDRÁULICA (CAPACIDADE DA CAÇAMBA: 0,8 M³ / POTÊNCIA: 111 HP), LARGURA ATÉ 1,5 M, PROFUNDIDADE DE 1,5 A 3,0 M, COM SOLO ARGILO-ARENOSO. AF_05/2016 | m³ | 150 | | | | |
| 9.2 | 93588 SINAPI | TRANSPORTE COM CAMINHÃO BASCULANTE DE 10 M³, EM VIA URBANA EM LEITO NATURAL (UNIDADE: M3XKM). AF_07/2020 | M3XKM | 12150,26 | | | | |
| 9.3 | 96385 SINAPI | EXECUÇÃO E COMPACTAÇÃO DE ATERRO COM SOLO PREDOMINANTEMENTE ARGILOSO - EXCLUSIVE SOLO, ESCAVAÇÃO, CARGA E TRANSPORTE. AF_11/2019 | m³ | 160 | | | | |
| 9.4 | 83356 SINAPI | TRANSPORTE COMERCIAL DE BRITA | M3XKM | 513 | | | | |
| 9.5 | 72961 SINAPI | REGULARIZACAO E COMPACTACAO DE SUBLEITO ATE 20 CM DE ESPESSURA | m² | 200 | | | | |

**Total sem BDI**
**Total do BDI**
**Total Geral**

SANTA FILOMENA DO MARANHÃO, 19 DE NOVEMBRO DE 2021

SALOMÃO BARBOSA DE SOUSA
PREFEITO MUNICIPAL

Fellipe Vinicius da Cruz Sousa
Engenheiro Civil
CREA-MA 1116369265

Este documento encontra-se registrado no Conselho Regional de Engenharia e Agronomia do Estado do Maranhão, vinculado à Certidão nº 856772/2021, em 22/11/2021 emitida

Certidão nº 856772/2021
13/10/2025, 17:08
Chave de Impressão: Cac4c
O documento neste ato registrado foi emitido em 22/11/2021 e contém 5 folhas

Prefeitura Mun. de Nova Colinas-MA
Fls: 000037
Assinatura

**Anotação de Responsabilidade Técnica - ART**
**Lei nº 6.496, de 7 de dezembro de 1977**

# CREA-MA

**ART OBRA / SERVIÇO**
**Nº MA20210473005**

**Conselho Regional de Engenharia e Agronomia do Estado do Maranhão**

SUBSTITUIÇÃO à MA20210472075

**1. Responsável Técnico**

**VINICIUS DA SILVA SOBRAL COSTA**
Título profissional: **ENGENHEIRO CIVIL**
RNP: **1920154116**
Registro: **124937MA**

Empresa contratada: **CONSTRUTORA AMAPA LTDA EPP**
Registro: **0000006564-MA**

**2. Dados do Contrato**

Contratante: **PREFEITURA MUNICIPAL DE SANTA FILOMENA**
CPF/CNPJ: **01.612.632/0001-79**
**AVENIDA VALETIM GOMES**
Nº: **200**
Complemento
Bairro: **CENTRO**
Cidade: **SANTA FILOMENA DO MARANHÃO**
UF: **MA**
CEP: **65768000**

Contrato: **006/2021**
Celebrado em:
Valor: **R$ 310.000,00**
Tipo de contratante: **Pessoa Jurídica de Direito Público**
Ação Institucional: **Outros**

**3. Dados da Obra/Serviço**

**POVOADO POVOADO FORMOSA**
Nº: **S/N**
Complemento
Bairro: **POVOADO CAMPESTRE**
Cidade: **SANTA FILOMENA DO MARANHÃO**
UF: **MA**
CEP: **65768000**
Data de Início: **08/11/2021**
Previsão de término: **08/12/2021**
Coordenadas Geográficas: **-15.540641, -4.733571**
Finalidade: **Outro**
Código: **Não Especificado**
Proprietário: **PREFEITURA MUNICIPAL DE SANTA FILOMENA**
CPF/CNPJ: **01.612.632/0001-79**

**4. Atividade Técnica**

| 17 - Execução | Quantidade | Unidade |
|---|---|---|
| 49 - Execução de obra > ESTRUTURAS > FUNDAÇÕES > DE FUNDAÇÕES SUPERFICIAIS > #TOS_2.9.1.1 - EM ALVENARIA DE PEDRA | 40,00 | m³ |
| 49 - Execução de obra > ESTRUTURAS > OBRAS DE ARTE > #TOS_2.6.1 - DE PONTES | 48,00 | m² |
| 49 - Execução de obra > AGRIMENSURA > TERRAPLENAGEM > #TOS_36.10.2 - DE VOLUME/ÁREA DE ATERROS - TERRAPLENAGEM | 180,00 | m³ |
| 49 - Execução de obra > ESTRUTURAS > ESTRUTURAS DE CONCRETO E ARGAMASSA ARMADA > #TOS_2.1.1 - DE ESTRUTURA DE CONCRETO ARMADO | 60,00 | m³ |
| 49 - Execução de obra > ESTRUTURAS > PRÉ-MOLDADOS E PRÉ-FABRICADOS > #TOS_2.8.1 - DE ESTRUTURA DE CONCRETO PRÉ-FABRICADO | 48,00 | m² |

Após a conclusão das atividades técnicas o profissional deve proceder a baixa desta ART

**5. Observações**

construção de uma ponte de vão 6m na estrada vicinal no povoado formosa no município de Santa Filomena-MA, de acordo com contrato vigente.

**6. Declarações**

- Cláusula Compromissória: Qualquer conflito ou litígio originado do presente contrato, bem como sua interpretação ou execução, será resolvido por arbitragem, de acordo com a Lei no. 9.307, de 23 de setembro de 1996, por meio do Centro de Mediação e Arbitragem - CMA vinculado ao Crea-MA, nos termos do respectivo regulamento de arbitragem que, expressamente, as partes declaram concordar.

**7. Entidade de Classe**

CLUBE DE ENGENHARIA DO MA

**8. Assinaturas**

Declaro serem verdadeiras as informações acima

**VINICIUS DA SILVA SOBRAL COSTA - CPF: 608.291.663-86**

S. Filomena, 11 de novembro de 2021
Local data

**PREFEITURA MUNICIPAL DE SANTA FILOMENA - CNPJ: 01.612.632/0001-79**
SALOMÃO FARROSA DE SOUSA
PREFEITO MUNICIPAL

**9. Informações**

* A ART é válida somente quando quitada, mediante apresentação do comprovante do pagamento ou conferência no site do Crea.

**10. Valor**

Esta ART é isenta de taxa
Registrada em: **11/11/2021**

A autenticidade desta ART pode ser verificada em: https://crea-ma.sitac.com.br/publico/, com a chave: 9C43D
Impresso em: 12/11/2021 às 07:23:10 por: , ip: 191.6.23.183

www.creama.org.br
Tel: (98) 2106-8300
faleconosco@creama.org.br
Fax: (98) 2106-8300

CREA-MA

Este documento encontra-se registrado no Conselho Regional de Engenharia e Agronomia do Estado do Maranhão, vinculado à Certidão nº 856772/2021, emitida em 22/11/2021

Certidão nº 856772/2021
13/10/2025, 17:08
Chave de Impressão: Cac4c
O documento neste ato registrado foi emitido em 22/11/2021 e contém 5 folhas

Certidão de Acervo Técnico - CAT
Resolução Nº 1025 de 30 de Outubro de 2009
Resolução Nº 218 de 29 de Junho de 1973

**CREA-MA**

CAT COM REGISTRO DE ATESTADO
870518/2022
Atividade concluída

Conselho Regional de Engenharia e Agronomia do Estado do Maranhão

Prefeitura Mun. de Nova Colinas-MA
000938
Assinatura

CERTIFICAMOS, para os devidos fins, que consta em nossos arquivos o registro de Acervo referente a(s) Anotação(ões) de Responsabilidade(s) Técnica(s) - ARTs, constante(s) da Presente CERTIDÃO, tendo sido comprovada a execução e conclusão da(s) obra(s) e/ou serviço(s) indicado(s) conforme descrição(ões) abaixo.

Profissional: **VINICIUS DA SILVA SOBRAL COSTA**
Registro: **124937MA** RNP: **1920154116**
Titulo profissional: ENGENHEIRO CIVIL

Número da ART: **MA20220497933** Tipo de ART: OBRA / SERVIÇO Registrada em: 08/02/2022 Baixada em: 22/07/2022
Forma de registro: SUBSTITUIÇÃO Participação técnica: INDIVIDUAL
Empresa contratada: **CONSTRUTORA AMAPA LTDA EPP**

Contratante: **PREFEITURA MUNICIPAL DE PRESIDENTE DUTRA** CPF/CNPJ: **06.138.366/0001-08**
Endereço do contratante: AVENIDA ALDIR LEDA Nº: 102
Complemento: Bairro: TARUMÃ
Cidade: Presidente Dutra UF: MA CEP: 65760000
Contrato: 20211130.001 Celebrado em: 30/11/2021
Valor do contrato: R$ 253.000,00 Tipo de contratante: Pessoa Juridica de Direito Público
Ação institucional: Agricultura familiar
Endereço da obra/serviço: RUA DA MANGUEIRA Nº: S/N
Complemento: Bairro: CENTRO
Cidade: Presidente Dutra UF: MA CEP: 65760000
Coordenadas Geográficas: -5.286171, -44.496003
Data de início: 03/01/2022 Conclusão efetiva: 28/01/2022
Finalidade: Outro
Proprietário: PREFEITURA MUNICIPAL DE PRESIDENTE DUTRA CPF/CNPJ: 06.138.366/0001-08

Atividade Técnica: **16 - Execução** ESTRUTURAS > OBRAS DE ARTE > #2.6.1 - DE PONTES 49 - Execução de obra 108.00 metro quadrado; **16 - Execução** ESTRUTURAS > PRÉ-MOLDADOS E PRÉ-FABRICADOS > #2.8.1 - DE ESTRUTURA DE CONCRETO PRÉ-FABRICADO 49 - Execução de obra 132.00 metro quadrado;

**Observações**

referente a construção de pontes pre moldada na rua da mangueira no município de Presidente Dutra com 36 m.

**Informações Complementares**

CERTIFICAMOS, finalmente, que se encontra vinculado à presente Certidão de Acervo Técnico – CAT, o atestado contendo 4 folha(s), expedido pelo contratante da obra/serviço, a quem cabe a responsabilidade pela veracidade e exatidão das informações nele constantes.

**Certidão de Acervo Técnico nº 870518/2022**
**29/07/2022, 11:22**
**ZB0Zz**

A Certidão de Acervo Técnico (CAT) à qual o atestado está vinculado constituirá prova da capacidade técnico-profissional da pessoa jurídica somente se o responsável técnico indicado estiver ou venha a ser integrado ao seu quadro técnico por meio de declaração entregue no momento da habilitação ou da entrega das propostas.

Certificamos que se encontra vinculado à presente CAT o atestado apresentado em cumprimento à Lei nº 8.666/93, expedido pela pessoa jurídica contratante, a quem cabe a responsabilidade pela veracidade e exatidão das informações nele constantes. É de responsabilidade deste Conselho a verificação da atividade profissional em conformidade com a Lei nº 5.194/66 e Resoluções do Conselho Federal de Engenharia e Agronomia - CONFEA.

Esta certidão perderá a validade, caso ocorra qualquer alteração posterior dos elementos cadastrais nela contidos.

Fica(m) Excluído(s), no entanto, o(s) serviço(s) cujas atribuições não competem ao(s) profissional(is) em questão.

A autenticidade desta Certidão pode ser verificada em: https://crea-ma.sitac.com.br/publico/, com a chave: ZB0Zz

Prefeitura Mun. de Vega Coelho-MA
000939
Assinatura

PRESIDENTE DUTRA
PREFEITURA

PREFEITURA MUNICIPAL DE PRESIDENTE DUTRA MARANHÃO
CNPJ: 06.138.366/0001-08
Avenida Aldir Leda, Tarumã, Centro Administrativo Ciro Evangelista

# ATESTADO DE CAPACIDADE TÉCNICA

Atestamos para os devidos fins que a empresa CONSTRUTORA AMAPÁ LTDA, estabelecida na Rua Prefeito Nelson Sereno, Nº 160B – Centro – Presidente Dutra – MA, CEP: 65.760-000, inscrita pelo CNPJ sob o Nº 05.477.614/0001-82, executou a obra de Construção de Ponte Pré Moldada, localizada na Rua da Mangueira, bairro Centro no Município de Presidente Dutra - MA. Para a Prefeitura Municipal de Presidente Dutra.

Com as seguintes características:

1- Descrição dos serviços em anexo.
2- Obra concluída e recebida.
3- ART Nº MA20210497933
4- Técnico responsável Eng. Civil: Vinicius da Silva Sobral Costa CREA:192015411-6
5- Contrato 20211130.001
6- Período de 03-01-2022 a 28-01-2022

Atestamos ainda que a empresa Construtora Amapá Ltda, teve bom desempenho cumprindo tecnicamente os termos do contrato e demais exigências legais inexistindo fato que desabone sua idoneidade.

Temporariamente restritos ao exposto, enviamos nosso voto de estima e consideração.

22 de Julho de 2022, Presidente Dutra – MA.

RAIMUNDO ALVES CARVALHO: 00176925805

Fellipe Vinicius da Cruz Sousa
Engenheiro Civil
CREA-MA 1116369265

**CONTRATANTE:** PREFEITURA MUNICIPAL DE PRESIDENTE DUTRA
**CNPJ:** 06.138.366/0001-08

**NOME:** FELIPEVINICIUS DA CRUZ SOUSA
**CREA:** 1116369265
**CARGO/FUNÇÃO:** ENGENHEIRO FISCAL

Este documento encontra-se registrado no Conselho Regional de Engenharia e Agronomia do Estado do Maranhão, vinculado à Certidão nº 870518/2022, emitida em 29/07/2022

Certidão nº 870518/2022
13/10/2025, 17:06
Chave de Impressão: ZB0Zz
O documento neste ato registrado foi emitido em 25/07/2022 e contém 4 folhas

Prefeitura Mun. de Nova Colinas-MA
Fls: 000940
Assinatura

CONSTRUTORA AMAPA LTDA
CNPJ: 05.477.814/0001-82
RUA PREFEITO NELSON SERENO, 1608, CENTRO, PRESIDENTE DUTRA - MA

PRESIDENTE DUTRA
ADMINISTRAÇÃO

Obra
PONTE PRE MOLDADA NA RUA DA MANOEIRA NO MUNICIPIO DE PRESIDENTE DUTRA - MA

B.D.I.
22,47%

Encargos Sociais
Não Desonerado:
Horista: 115,66%
Mensalista: 73,48%

Orçamento Sintético

| Item | Descrição | Und | Quant. | Valor Unit | Valor Unit com BDI | Total |
|---|---|---|---|---|---|---|
| 1 | **SERVIÇOS PRELIMINARES** | | | | | |
| 1.1 | PLACA DE OBRA EM CHAPA DE ACO GALVANIZADO | m² | 6 | | | |
| 1.2 | LOCACAO DA OBRA, COM USO DE EQUIPAMENTOS TOPOGRAFICOS, INCLUSIVE NIVELADOR | m² | 71.4 | | | |
| 1.3 | ESCAVAÇÃO VERTICAL A CÉU ABERTO, INCLUINDO CARGA, DESCARGA E TRANSPORTE, EM SOLO DE 1ª CATEGORIA COM ESCAVADEIRA HIDRÁULICA (CAÇAMBA: 0,6 M³ / 111 HP), FROTA DE 3 CAMINHÕES BASCULANTES DE 14 M³, DMT DE 0,2 KM E VELOCIDADE MÉDIA 4 KM/H. AF_12/2013 | m³ | 40 | | | |
| 2 | **EXECUÇÃO DE EMBASAMENTO EM RACHÃO** | | | | | |
| 2.1 | EMBASAMENTO DE MATERIAL GRANULAR - RACHAO | m³ | 40 | | | |
| 2.2 | LASTRO COM PREPARO DE FUNDO, LARGURA MAIOR OU IGUAL A 1,5 M, COM CAMADA DE BRITA, LANÇAMENTO MECANIZADO. AF_08/2020 | m² | 10 | | | |
| 3 | **INFRA - ESTRUTURA SAPATAS** | | | | | |
| 3.1 | ENSECADEIRA DE MADEIRA COM PAREDE SIMPLES | m² | 63.48 | | | |
| 3.2 | ESCAVACAO MANUAL DE VALA EM LODO, DE 1,5 ATE 3M, EXCLUINDO ESGOTAMENTO/ESCORAMENTO | m³ | 2.44 | | | |
| 3.3 | MARTELO PERFURADOR PNEUMÁTICO MANUAL HASTE 25 X 75 MM, 21 KG - MANUTENÇÃO. AF_12/2015 | H | 40 | | | |
| 3.4 | ARMAÇÃO DE ESTRUTURAS DE CONCRETO ARMADO, EXCETO VIGAS, PILARES, LAJES E FUNDAÇÕES, UTILIZANDO AÇO CA-50 DE 20,0 MM - MONTAGEM. AF_12/2015 | KG | 320 | | | |
| 3.5 | FORMA TABUA PARA CONCRETO EM FUNDACAO, C/ REAPROVEITAMENTO 2X. | m² | 25 | | | |
| 3.6 | ARMAÇÃO DE ESTRUTURAS DE CONCRETO ARMADO, EXCETO VIGAS, PILARES, LAJES E FUNDAÇÕES, UTILIZANDO AÇO CA-50 DE 6,3 MM - MONTAGEM. AF_12/2015 | KG | 170 | | | |
| 3.7 | ARMAÇÃO DE ESTRUTURAS DE CONCRETO ARMADO, EXCETO VIGAS, PILARES, LAJES E FUNDAÇÕES, UTILIZANDO AÇO CA-50 DE 16,0 MM - MONTAGEM. AF_12/2015 | KG | 515 | | | |
| 3.8 | CONCRETO FCK = 30MPA, TRAÇO 1:2,1:2,5 (EM MASSA SECA DE CIMENTO/ AREIA MÉDIA/ BRITA 1) - PREPARO MECÂNICO COM BETONEIRA 400 L. AF_05/2021 | m³ | 29.25 | | | |
| 4 | **MESOESTRUTURA CORTINA DE CONTENÇÃO** | | | | | |
| 4.1 | MONTAGEM E DESMONTAGEM DE FÔRMA DE PILARES RETANGULARES E ESTRUTURAS SIMILARES, PÉ-DIREITO DUPLO, EM CHAPA DE MADEIRA COMPENSADA RESINADA, 2 UTILIZAÇÕES. AF_09/2020 | m² | 240 | | | |
| 4.2 | ARMAÇÃO DE PILAR OU VIGA DE UMA ESTRUTURA CONVENCIONAL DE CONCRETO ARMADO EM UMA EDIFICAÇÃO TÉRREA OU SOBRADO UTILIZANDO AÇO CA-50 DE 6,3 MM - MONTAGEM. AF_12/2015 | KG | 113.39 | | | |

RAIMUNDO ALVES CARVALHO
00176925805

Este documento encontra-se registrado no Conselho Regional de Engenharia e Agronomia do Estado do Maranhão, vinculado à Certidão nº 870518/2022, em 29/07/2022 emitida

Certidão nº 870518/2022
13/10/2025, 17:06
Chave de Impressão: ZB0Zz
O documento neste ato registrado foi emitido em 25/07/2022 e contém 4 folhas

Prefeitura Mun. de Nova Colinas-MA
000941
Assinatura

CONSTRUTORA AMAPA LTDA
CNPJ: 05.477.614/0001-62
RUA PREFEITO NELSON SERENO, 1608, CENTRO, PRESIDENTE DUTRA - MA

PRESIDENTE DUTRA

**Obra**
PONTE PRE MOLDADA NA RUA DA MANGUEIRA NO MUNICÍPIO DE PRESIDENTE DUTRA - MA

**B.D.I.**
22,47%

**Encargos Sociais**
Não Desonerado
Horista: 115,66%
Mensalista: 73,48%

Orçamento Sintético

| | | | |
|---|---|---|---|
| 4.3 | ARMAÇÃO DE PILAR OU VIGA DE UMA ESTRUTURA CONVENCIONAL DE CONCRETO ARMADO EM UMA EDIFICAÇÃO TÉRREA OU SOBRADO UTILIZANDO AÇO CA-50 DE 12.5 MM - MONTAGEM. AF_12/2015 | KG | 1792.16 |
| 4.4 | CONCRETO FCK = 30MPA, TRAÇO 1:2,1:2,5 (EM MASSA SECA DE CIMENTO/ AREIA MÉDIA/ BRITA 1) - PREPARO MECÂNICO COM BETONEIRA 400 L. AF_05/2021 | m³ | 30 |
| 5 | **SUPRAESTRUTURA - VIGAS TRANSVERSAIS** | | |
| 5.1 | MONTAGEM E DESMONTAGEM DE FÔRMA DE PILARES RETANGULARES E ESTRUTURAS SIMILARES, PÉ-DIREITO DUPLO, EM CHAPA DE MADEIRA COMPENSADA RESINADA, 2 UTILIZAÇÕES. AF_09/2020 | m² | 42.42 |
| 5.2 | ARMAÇÃO DE PILAR OU VIGA DE UMA ESTRUTURA CONVENCIONAL DE CONCRETO ARMADO EM UMA EDIFICAÇÃO TÉRREA OU SOBRADO UTILIZANDO AÇO CA-50 DE 6.3 MM - MONTAGEM. AF_12/2015 | KG | 167 |
| 5.3 | ARMAÇÃO DE PILAR OU VIGA DE UMA ESTRUTURA CONVENCIONAL DE CONCRETO ARMADO EM UMA EDIFICAÇÃO TÉRREA OU SOBRADO UTILIZANDO AÇO CA-50 DE 12.5 MM - MONTAGEM. AF_12/2015 | KG | 283 |
| 5.4 | CONCRETO FCK = 30MPA, TRAÇO 1:2,1:2,5 (EM MASSA SECA DE CIMENTO/ AREIA MÉDIA/ BRITA 1) - PREPARO MECÂNICO COM BETONEIRA 400 L. AF_05/2021 | m³ | 9.99 |
| 5.4 | ARMAÇÃO DE PILAR OU VIGA DE UMA ESTRUTURA CONVENCIONAL DE CONCRETO ARMADO EM UMA EDIFICAÇÃO TÉRREA OU SOBRADO UTILIZANDO AÇO CA-50 DE 16.0 MM - MONTAGEM. AF_12/2015 | KG | 200 |
| 6 | **SUPRAESTRUTURA - VIGAS PRÉ-MOLDADAS** | | |
| 6.1 | MONTAGEM E DESMONTAGEM DE FÔRMA DE VIGA, ESCORAMENTO COM GARFO DE MADEIRA, PÉ-DIREITO DUPLO, EM CHAPA DE MADEIRA PLASTIFICADA, 10 UTILIZAÇÕES. AF_09/2020 | m² | 13.94 |
| 6.2 | ARMAÇÃO DE PILAR OU VIGA DE UMA ESTRUTURA CONVENCIONAL DE CONCRETO ARMADO EM UMA EDIFICAÇÃO TÉRREA OU SOBRADO UTILIZANDO AÇO CA-50 DE 8.0 MM - MONTAGEM. AF_12/2015 | KG | 539.1 |
| 6.3 | ARMAÇÃO DE PILAR OU VIGA DE UMA ESTRUTURA CONVENCIONAL DE CONCRETO ARMADO EM UMA EDIFICAÇÃO TÉRREA OU SOBRADO UTILIZANDO AÇO CA-50 DE 16.0 MM - MONTAGEM. AF_12/2015 | KG | 2770 |
| 6.5 | CONCRETO FCK = 30MPA, TRAÇO 1:2,1:2,5 (EM MASSA SECA DE CIMENTO/ AREIA MÉDIA/ BRITA 1) - PREPARO MECÂNICO COM BETONEIRA 400 L. AF_05/2021 | m³ | 20.15 |
| 6.6 | GUINDASTE HIDRÁULICO AUTOPROPELIDO, COM LANÇA TELESCÓPICA 28,80 M, CAPACIDADE MÁXIMA 30 T, POTÊNCIA 97 KW, TRAÇÃO 4 X 4 - CHP DIURNO. AF_11/2014 | CHP | 12 |
| 7 | **SUPRAESTRUTURA - LAJE** | | |

RAIMUNDO ALVES CARVALHO 00176925805

Este documento encontra-se registrado no Conselho Regional de Engenharia e Agronomia do Estado do Maranhão, vinculado à Certidão nº 870518/2022, emitida em 29/07/2022

Certidão nº 870518/2022
13/10/2025, 17:06
Chave de Impressão: ZB0Zz
O documento neste ato registrado foi emitido em 25/07/2022 e contém 4 folhas

Prefeitura Mun. de Nova Colinas - MA
000942
Assinatura

CONSTRUTORA AMAPA LTDA
CNPJ: 05.477.614/0001-62
RUA PREFEITO NELSON SERENO, 160B, CENTRO, PRESIDENTE DUTRA - MA

PRESIDENTE DUTRA

Obra
PONTE PRE MOLDADA NA RUA DA MANGUEIRA NO MUNICIPIO DE PRESIDENTE DUTRA - MA

B.D.I.
32,47%

Encargos Sociais
Não Desonerado:
Horista: 115,66%
Mensalista: 73,48%

Orçamento Sintético

| | | | |
|---|---|---|---|
| 7.1 | FABRICAÇÃO DE FÔRMA PARA LAJES, EM CHAPA DE MADEIRA COMPENSADA RESINADA, E = 17 MM AF_09/2020 | m² | 9 |
| 7.2 | ARMAÇÃO DE LAJE DE UMA ESTRUTURA CONVENCIONAL DE CONCRETO ARMADO EM UMA EDIFICAÇÃO TÉRREA OU SOBRADO UTILIZANDO AÇO CA-50 DE 12,5 MM - MONTAGEM. AF_12/2015 | KG | 999 |
| 7.3 | CONCRETO FCK = 30MPA, TRAÇO 1:2,1:2,5 (EM MASSA SECA DE CIMENTO/ AREIA MEDIA/ BRITA 1) - PREPARO MECÂNICO COM BETONEIRA 400 L. AF_05/2021 | m³ | 12,5 |
| 8 | **SUPRAESTRUTURA - PROTEÇÕES LATERAIS** | | |
| 8.1 | MONTAGEM E DESMONTAGEM DE FÔRMA DE VIGA, ESCORAMENTO COM GARFO DE MADEIRA, PÉ-DIREITO DUPLO, EM CHAPA DE MADEIRA RESINADA, 2 UTILIZAÇÕES. AF_09/2020 | m² | 9,72 |
| 8.2 | ARMAÇÃO DE PILAR OU VIGA DE UMA ESTRUTURA CONVENCIONAL DE CONCRETO ARMADO EM UMA EDIFICAÇÃO TÉRREA OU SOBRADO UTILIZANDO AÇO CA-50 DE 6,3 MM - MONTAGEM. AF_12/2015 | KG | 50 |
| 8.3 | ARMAÇÃO DE PILAR OU VIGA DE UMA ESTRUTURA CONVENCIONAL DE CONCRETO ARMADO EM UMA EDIFICAÇÃO TÉRREA OU SOBRADO UTILIZANDO AÇO CA-50 DE 12,5 MM - MONTAGEM. AF_12/2015 | KG | 184 |
| 8.4 | CONCRETO FCK = 30MPA, TRAÇO 1:2,1:2,5 (EM MASSA SECA DE CIMENTO/ AREIA MEDIA/ BRITA 1) - PREPARO MECÂNICO COM BETONEIRA 400 L. AF_05/2021 | m³ | 1,8 |

Total sem BDI
Total do BDI
Total Geral

RAIMUNDO ALVES CARVALHO:00176925805

Fellipe Vinicius da Cruz Sousa
Engenheiro Civil
CREA-MA 1116369265

Este documento encontra-se registrado no Conselho Regional de Engenharia e Agronomia do Estado do Maranhão, vinculado à Certidão nº 870518/2022, emitida em 29/07/2022

Certidão nº 870518/2022
13/10/2025, 17:06
Chave de Impressão: ZB0Zz
O documento neste ato registrado foi emitido em 25/07/2022 e contém 4 folhas

**Certidão de Acervo Técnico - CAT**
**Lei Federal Nº 5194 de 24 de Dezembro de 1966**
**Resolução Nº 1025 de 30 de Outubro de 2009**

**CREA-MA**

**Conselho Regional de Engenharia e Agronomia do Estado do Maranhão**

**CAT COM REGISTRO DE ATESTADO**
856771/2021
Atividade em andamento

000013

CERTIFICAMOS, para os devidos fins, que consta em nossos arquivos o registro de Acervo referente a(s) Anotação(ões) de Responsabilidade(s) Técnica(s) - ARTs, constante(s) da Presente CERTIDÃO.

Profissional: **VINICIUS DA SILVA SOBRAL COSTA**
Registro: **124937MA** RNP: **1920154116**
Título profissional: ENGENHEIRO CIVIL

Número da ART: **MA20210472587** Tipo de ART: OBRA / SERVIÇO Registrada em: 10/11/2021
Forma de registro: SUBSTITUIÇÃO Participação técnica: INDIVIDUAL
Empresa contratada: **CONSTRUTORA AMAPA LTDA EPP**

Contratante: **PREFEITURA MUNICIPAL DE SANTA FILOMENA** CPF/CNPJ: **01.612.632/0001-79**
Endereço do contratante: AVENIDA VALETIM GOMES Nº: 200
Complemento: Bairro: CENTRO
Cidade: SANTA FILOMENA DO MARANHÃO UF: MA CEP: 65768000
Contrato: 006/2021 Celebrado em: 08/11/2021
Valor do contrato: R$ 310.000,00 Tipo de contratante: Pessoa Juridica de Direito Público
Ação institucional: Outros
Endereço da obra/serviço: POVOADO POVOADO CAMPESTRE Nº: S/N
Complemento: Bairro: POVOADO CAMPESTRE
Cidade: SANTA FILOMENA DO MARANHÃO UF: MA CEP: 65768000
Coordenadas Geográficas: -5.495619, -44.555482
Data de início: 08/11/2021 Situação: atividade em andamento
Finalidade: Outro
Proprietário: PREFEITURA MUNICIPAL DE SANTA FILOMENA CPF/CNPJ: 01.612.632/0001-79

Atividade Técnica: **16 - Execução** ESTRUTURAS > ESTRUTURAS DE CONCRETO E ARGAMASSA ARMADA > #2.1.1 - DE ESTRUTURA DE CONCRETO ARMADO 49 - Execução de obra 30.00 metro cúbico; **16 - Execução** ESTRUTURAS > OBRAS DE ARTE > #2.6.1 - DE PONTES 49 - Execução de obra 96.00 metro quadrado; **16 - Execução** ESTRUTURAS > PRÉ-MOLDADOS E PRÉ-FABRICADOS > #2.8.1 - DE ESTRUTURA DE CONCRETO PRÉ-FABRICADO 49 - Execução de obra 96.00 metro quadrado; **16 - Execução** ESTRUTURAS > FUNDAÇÕES > DE FUNDAÇÕES SUPERFICIAIS > #2.9.1.1 - EM ALVENARIA DE PEDRA 49 - Execução de obra 80.00 metro cúbico; **16 - Execução** AGRIMENSURA > TERRAPLENAGEM > #36.10.2 - DE VOLUME/ÁREA DE ATERROS - TERRAPLENAGEM 49 - Execução de obra 360.00 metro cúbico;

**Observações**

construção de uma ponte de vão 12m na estrada vicinal no povoado campestre no municipio de Santa Filomena-MA, de acordo com contrato vigente.

**Informações Complementares**

CERTIFICAMOS, finalmente, que se encontra vinculado à presente Certidão de Acervo Técnico – CAT, o atestado contendo 5 folha(s), expedido pelo contratante da obra/serviço, a quem cabe a responsabilidade pela veracidade e exatidão das informações nele constantes.

**Certidão de Acervo Técnico nº 856771/2021**
**22/11/2021, 14:05**
**3BC64**

A Certidão de Acervo Técnico (CAT) à qual o atestado está vinculado constituirá prova da capacidade técnico-profissional da pessoa jurídica somente se o responsável técnico indicado estiver ou venha a ser integrado ao seu quadro técnico por meio de declaração entregue no momento da habilitação ou da entrega das propostas.

Certificamos que se encontra vinculado à presente CAT o atestado apresentado em cumprimento à Lei nº 8.666/93, expedido pela pessoa jurídica contratante, a quem cabe a responsabilidade pela veracidade e exatidão das informações nele constantes. É de responsabilidade deste Conselho a verificação da atividade profissional em conformidade com a Lei nº 5.194/66 e Resoluções do Conselho Federal de Engenharia e Agronomia - CONFEA.

Esta certidão perderá a validade, caso ocorra qualquer alteração posterior dos elementos cadastrais nela contidos.

A autenticidade desta Certidão pode ser verificada em: https://crea-ma.sitac.com.br/publico/, com a chave: 3BC64

Prefeit. Mun. de Nova Colinas-MA
000944
Assinatura

Santa Filomena

ESTADO DO MARANHÃO
PREFEITURA MUNCIPAL DE SANTA FILOMENA
**Av. Valentim gomes 200-Santa Filomena-MA**

**CNPJ-01.612.632/0001-79**

# ATESTADO DE CAPACIDADE TECNICA PARCIAL

Atestamos para os devidos fins que a empresa Construtora Amapa Ltda, estabelecida na praça Benedito Soares Nº36 – Centro – no município de Presidente Dutra, estado do Maranhão, inscrita no CNPJ Nº05.477.614/0001-82, executou os serviços de construção de obras de artes de uma Ponte Pré-moldada no Povoado Campestre no municipio de Santa Filomena - MA. Com as seguintes características:

1- Descrição dos serviços em anexo.
2- Ordem de serviço 008-2021
3- Obra Concluída.
4- Técnico responsável Eng. Vinicius da Silva Sobral Costa; CREA- 192015411-6
5- Contrato: 06/2021
6- Período de contrato - 18-10-2021 a 17-12-2021.
7- Período de execução - 08/11/2021 a 19/11/2021.
8- ART Nº MA20210472587

Atestamos ainda que a empresa Construtora Amapa Ltda, teve bom desempenho cumprindo tecnicamente os termos do contrato e demais exigências legais inexistindo fato que desabone sua idoneidade.

Temporariamente restritos ao exposto, enviamos nosso voto de estima e consideração.

Santa Filomena do Maranhão, 19 de novembro de 2021

SALOMÃO BARBOSA DE SOUSA
PREFEITO MUNICIPAL
**Av. Valentim gomes 200 - Santa Filomena - MA**

Fellipe Vinicius da Cruz Sousa
Engenheiro Civil
CREA-MA 1116369265

Este documento encontra-se registrado no Conselho Regional de Engenharia e Agronomia do Estado do Maranhão, vinculado à Certidão nº 856771/2021, em 22/11/2021 emitida

Certidão nº 856771/2021
13/10/2025, 17:07
Chave de Impressão: 3BC64
O documento neste ato registrado foi emitido em 22/11/2021 e contém 5 folhas

Prefeitura Mun. de Nova Colinas-MA
Fls. 000745
Assinatura

Santa Filomena

| Obra | Bancos | B.D.I. | Encargos Sociais |
|---|---|---|---|
| LOTE I PONTE PRE-MOLDADA 12M DE VÃO LIVRE 12X8M NA ESTRADA VICINAL NO POVOADO CAMPESTRE NO MUNICIPIO DE SANTA FILOMENA - MARANHÃO | SINAPI - Maranhão | 21,0% | Não Desonerado: Horista: 114,93% Mensalista: 71,80% |

Orçamento Sintético

| Item | Código | Banco | Descrição | Und | Quant. | Valor Unit | Valor Unit com BDI | Total | Peso (%) |
|---|---|---|---|---|---|---|---|---|---|
| 1 | | | SERVIÇOS PRELIMINARES | | | | | | |
| 1.1 | 74209/001 | SINAPI | PLACA DE OBRA EM CHAPA DE ACO GALVANIZADO | m² | 6 | | | | |
| 1.2 | 17 | Próprio | Administração da Obra | mês | 2 | | | | |
| 1.3 | 89885 | SINAPI | ESCAVAÇÃO VERTICAL A CÉU ABERTO, INCLUINDO CARGA, DESCARGA E TRANSPORTE, EM SOLO DE 1ª CATEGORIA COM ESCAVADEIRA HIDRÁULICA (CAÇAMBA: 0,8 M³ / 111 HP), FROTA DE 3 CAMINHÕES BASCULANTES DE 14 M³, DMT DE 0,2 KM E VELOCIDADE MÉDIA 4 KM/H. AF_12/2013 | m³ | 80 | | | | |
| 1.4 | 73686 | SINAPI | LOCACAO DA OBRA, COM USO DE EQUIPAMENTOS TOPOGRAFICOS, INCLUSIVE NIVELADOR | m² | 200 | | | | |
| 1.5 | 85424 | SINAPI | ISOLAMENTO DE OBRA COM TELA PLASTICA COM MALHA DE 5MM E ESTRUTURA DE MADEIRA PONTALETEADA | m² | 40 | | | | |
| 2 | | | EXECUÇÃO DE EMBASAMENTO EM RACHÃO | | | | | | |
| 2.1 | 73817/002 | SINAPI | EMBASAMENTO DE MATERIAL GRANULAR - RACHAO | m² | 80 | | | | |
| 2.2 | 94116 | SINAPI | LASTRO COM PREPARO DE FUNDO, LARGURA MAIOR OU IGUAL A 1,5 M, COM CAMADA DE BRITA, LANÇAMENTO MECANIZADO. AF_08/2020 | m² | 20 | | | | |
| 2.3 | 83356 | SINAPI | TRANSPORTE COMERCIAL DE BRITA | M3XKM | 7000 | | | | |
| 2.4 | 97084 | SINAPI | COMPACTAÇÃO MECÂNICA DE SOLO PARA EXECUÇÃO DE RADIER, COM COMPACTADOR DE SOLOS TIPO PLACA VIBRATÓRIA. AF_09/2017 | m² | 280 | | | | |
| 3 | | | INFRA - ESTRUTURA SAPATAS | | | | | | |
| 3.1 | 73890/001 | SINAPI | ENSECADEIRA DE MADEIRA COM PAREDE SIMPLES | m² | 120 | | | | |
| 3.2 | 73965/009 | SINAPI | ESCAVACAO MANUAL DE VALA EM LODO, DE 1,5 ATE 3M, EXCLUINDO ESGOTAMENTO/ESCORAMENTO | m³ | 4,5 | | | | |
| 3.3 | 92965 | SINAPI | MARTELO PERFURADOR PNEUMÁTICO MANUAL, HASTE 25 X 75 MM, 21 KG - MANUTENÇÃO AF_12/2015 | H | 80 | | | | |
| 3.4 | 92923 | SINAPI | ARMAÇÃO DE ESTRUTURAS DE CONCRETO ARMADO, EXCETO VIGAS, PILARES, LAJES E FUNDAÇÕES, UTILIZANDO AÇO CA-50 DE 20,0 MM - MONTAGEM. AF_12/2015 | KG | 600 | | | | |
| 3.5 | 5970 | SINAPI | FORMA TABUA PARA CONCRETO EM FUNDACAO, C/ REAPROVEITAMENTO 2X | m² | 50 | | | | |
| 3.6 | 92916 | SINAPI | ARMAÇÃO DE ESTRUTURAS DE CONCRETO ARMADO, EXCETO VIGAS, PILARES, LAJES E FUNDAÇÕES, UTILIZANDO AÇO CA-50 DE 6,3 MM - MONTAGEM. AF_12/2015 | KG | 340 | | | | |
| 3.7 | 92922 | SINAPI | ARMAÇÃO DE ESTRUTURAS DE CONCRETO ARMADO, EXCETO VIGAS, PILARES, LAJES E FUNDAÇÕES, UTILIZANDO AÇO CA-50 DE 16,0 MM - MONTAGEM. AF_12/2015 | KG | 1000 | | | | |
| 3.8 | 94966 | SINAPI | CONCRETO FCK = 30MPA, TRAÇO 1:2,1:2,5 (EM MASSA SECA DE CIMENTO/ AREIA MÉDIA/ BRITA 1) - PREPARO MECÂNICO COM BETONEIRA 400 L. AF_05/2021 | m³ | 60 | | | | |
| 4 | | | MESOESTRUTURA CORTINA DE CONTENÇÃO | | | | | | |
| 4.1 | 92417 | SINAPI | MONTAGEM E DESMONTAGEM DE FÔRMA DE PILARES RETANGULARES E ESTRUTURAS SIMILARES, PÉ-DIREITO DUPLO, EM CHAPA DE MADEIRA COMPENSADA RESINADA, 2 UTILIZAÇÕES. AF_09/2020 | m² | 500 | | | | |
| 4.2 | 92776 | SINAPI | ARMAÇÃO DE PILAR OU VIGA DE UMA ESTRUTURA CONVENCIONAL DE CONCRETO ARMADO EM UMA EDIFICAÇÃO TÉRREA OU SOBRADO UTILIZANDO AÇO CA-50 DE 6,3 MM - MONTAGEM. AF_12/2015 | KG | 230 | | | | |

SALOMÃO BARBOSA DE SOUSA
PREFEITO MUNICIPAL

Fellipe Vinicius da Cruz Sousa
Engenheiro Civil
CREA-MA 1116369265

Este documento encontra-se registrado no Conselho Regional de Engenharia e Agronomia do Estado do Maranhão, vinculado à Certidão nº 856771/2021, emitida em 22/11/2021

Certidão nº 856771/2021
13/10/2025, 17:07
Chave de Impressão: 3BC64
O documento neste ato registrado foi emitido em 22/11/2021 e contém 5 folhas

Prefeitura Mun. de Nova Colinas MA
Visto
Assinatura



000916

Santa Filomena

| Obra | Bancos | B.D.I. | Encargos Sociais |
|---|---|---|---|
| LOTE I PONTE PRE-MOLDADA 12M DE VÃO LIVRE 12X8M NA ESTRADA VICINAL NO POVOADO CAMPESTRE NO MUNICIPIO DE SANTA FILOMENA - MARANHÃO | SINAPI - Maranhão | 21,0% | Não Desonerado: Horista: 114,93% Mensalista: 71,80% |

Orçamento Sintético

| Item | Código Banco | Descrição | Und | Quant. | Valor Unit | Valor Unit com BDI | Total | Peso (%) |
|---|---|---|---|---|---|---|---|---|
| 4.3 | 92779 SINAPI | ARMAÇÃO DE PILAR OU VIGA DE UMA ESTRUTURA CONVENCIONAL DE CONCRETO ARMADO EM UMA EDIFICAÇÃO TÉRREA OU SOBRADO UTILIZANDO AÇO CA-50 DE 12,5 MM - MONTAGEM. AF_12/2015 | KG | 3600 | | | | |
| 4.4 | 94966 SINAPI | CONCRETO FCK = 30MPA, TRAÇO 1:2,1:2,5 (EM MASSA SECA DE CIMENTO/ AREIA MÉDIA/ BRITA 1) - PREPARO MECÂNICO COM BETONEIRA 400 L. AF_05/2021 | m³ | 60 | | | | |
| 5 | | **SUPRAESTRUTURA - VIGAS TRANSVERSAIS** | | | | | | |
| 5.1 | 92417 SINAPI | MONTAGEM E DESMONTAGEM DE FÔRMA DE PILARES RETANGULARES E ESTRUTURAS SIMILARES, PÉ-DIREITO DUPLO, EM CHAPA DE MADEIRA COMPENSADA RESINADA, 2 UTILIZAÇÕES. AF_09/2020 | m² | 80 | | | | |
| 5.2 | 92776 SINAPI | ARMAÇÃO DE PILAR OU VIGA DE UMA ESTRUTURA CONVENCIONAL DE CONCRETO ARMADO EM UMA EDIFICAÇÃO TÉRREA OU SOBRADO UTILIZANDO AÇO CA-50 DE 6,3 MM - MONTAGEM. AF_12/2015 | KG | 220 | | | | |
| 5.3 | 92779 SINAPI | ARMAÇÃO DE PILAR OU VIGA DE UMA ESTRUTURA CONVENCIONAL DE CONCRETO ARMADO EM UMA EDIFICAÇÃO TÉRREA OU SOBRADO UTILIZANDO AÇO CA-50 DE 12,5 MM - MONTAGEM. AF_12/2015 | KG | 550 | | | | |
| 5.4 | 94966 SINAPI | CONCRETO FCK = 30MPA, TRAÇO 1:2,1:2,5 (EM MASSA SECA DE CIMENTO/ AREIA MÉDIA/ BRITA 1) - PREPARO MECÂNICO COM BETONEIRA 400 L. AF_05/2021 | m³ | 20 | | | | |
| 5.4 | 92780 SINAPI | ARMAÇÃO DE PILAR OU VIGA DE UMA ESTRUTURA CONVENCIONAL DE CONCRETO ARMADO EM UMA EDIFICAÇÃO TÉRREA OU SOBRADO UTILIZANDO AÇO CA-50 DE 16,0 MM - MONTAGEM. AF_12/2015 | KG | 400 | | | | |
| 6 | | **SUPRAESTRUTURA - VIGAS PRÉ-MOLDADAS** | | | | | | |
| 6.1 | 92465 SINAPI | MONTAGEM E DESMONTAGEM DE FÔRMA DE VIGA, ESCORAMENTO COM GARFO DE MADEIRA, PÉ-DIREITO DUPLO, EM CHAPA DE MADEIRA PLASTIFICADA, 10 UTILIZAÇÕES. AF_09/2020 | m² | 28 | | | | |
| 6.2 | 92777 SINAPI | ARMAÇÃO DE PILAR OU VIGA DE UMA ESTRUTURA CONVENCIONAL DE CONCRETO ARMADO EM UMA EDIFICAÇÃO TÉRREA OU SOBRADO UTILIZANDO AÇO CA-50 DE 8,0 MM - MONTAGEM. AF_12/2015 | KG | 1000,5 | | | | |
| 6.3 | 92780 SINAPI | ARMAÇÃO DE PILAR OU VIGA DE UMA ESTRUTURA CONVENCIONAL DE CONCRETO ARMADO EM UMA EDIFICAÇÃO TÉRREA OU SOBRADO UTILIZANDO AÇO CA-50 DE 16,0 MM - MONTAGEM. AF_12/2015 | KG | 5520,36 | | | | |
| 6.5 | 94966 SINAPI | CONCRETO FCK = 30MPA, TRAÇO 1:2,1:2,5 (EM MASSA SECA DE CIMENTO/ AREIA MÉDIA/ BRITA 1) - PREPARO MECÂNICO COM BETONEIRA 400 L. AF_05/2021 | m³ | 40 | | | | |
| 6.6 | 89272 SINAPI | GUINDASTE HIDRÁULICO AUTOPROPELIDO, COM LANÇA TELESCÓPICA 28,80 M, CAPACIDADE MÁXIMA 30 T, POTÊNCIA 97 KW, TRAÇÃO 4 X 4 - CHP DIURNO. AF_11/2014 | CHP | 24 | | | | |
| 7 | | **SUPRAESTRUTURA - LAJE** | | | | | | |
| 7.1 | 92267 SINAPI | FABRICAÇÃO DE FÔRMA PARA LAJES, EM CHAPA DE MADEIRA COMPENSADA RESINADA, E = 17 MM. AF_09/2020 | m² | 18 | | | | |
| 7.2 | 92788 SINAPI | ARMAÇÃO DE LAJE DE UMA ESTRUTURA CONVENCIONAL DE CONCRETO ARMADO EM UMA EDIFICAÇÃO TÉRREA OU SOBRADO UTILIZANDO AÇO CA-50 DE 12,5 MM - MONTAGEM. AF_12/2015 | KG | 2000 | | | | |

SALOMÃO BARBOSA DE SOUSA
PREFEITO MUNICIPAL

Fellipe Vinicius da Cruz Sousa
Engenheiro Civil
CREA-MA 1116369265

Este documento encontra-se registrado no Conselho Regional de Engenharia e Agronomia do Estado do Maranhão, vinculado à Certidão nº 856771/2021, em 22/11/2021 emitida

Certidão nº 856771/2021
13/10/2025, 17:07
Chave de Impressão: 3BC64
O documento neste ato registrado foi emitido em 22/11/2021 e contém 5 folhas

Prefeitura Mun. de Nova Colinas-MA
000047
Assinatura

Santa Filomena

| Obra | Bancos | B.D.I. | Encargos Sociais |
|---|---|---|---|
| LOTE I PONTE PRE-MOLDADA 12M DE VÃO LIVRE 12X8M NA ESTRADA VICINAL NO POVOADO CAMPESTRE NO MUNICIPIO DE SANTA FILOMENA - MARANHÃO | SINAPI - Maranhão | 21% | Não Desonerado: Horista: 114,93% Mensalista: 71,80% |

Orçamento Sintético

| Item | Código Banco | Descrição | Und | Quant. | Valor Unit | Valor Unit com BDI | Total | Peso (%) |
|---|---|---|---|---|---|---|---|---|
| 7.3 | 94966 SINAPI | CONCRETO FCK = 30MPA, TRAÇO 1:2,1:2,5 (EM MASSA SECA DE CIMENTO/ AREIA MÉDIA/ BRITA 1) - PREPARO MECÂNICO COM BETONEIRA 400 L. AF_05/2021 | m³ | 25 | | | | |
| 8 | | **SUPRAESTRUTURA - PROTEÇÕES LATERAIS** | | | | | | |
| 8.1 | 92449 SINAPI | MONTAGEM E DESMONTAGEM DE FÔRMA DE VIGA, ESCORAMENTO COM GARFO DE MADEIRA, PÉ-DIREITO DUPLO, EM CHAPA DE MADEIRA RESINADA, 2 UTILIZAÇÕES. AF_09/2020 | m² | 19 | | | | |
| 8.2 | 92776 SINAPI | ARMAÇÃO DE PILAR OU VIGA DE UMA ESTRUTURA CONVENCIONAL DE CONCRETO ARMADO EM UMA EDIFICAÇÃO TÉRREA OU SOBRADO UTILIZANDO AÇO CA-50 DE 6,3 MM - MONTAGEM. AF_12/2015 | KG | 100 | | | | |
| 8.3 | 92779 SINAPI | ARMAÇÃO DE PILAR OU VIGA DE UMA ESTRUTURA CONVENCIONAL DE CONCRETO ARMADO EM UMA EDIFICAÇÃO TÉRREA OU SOBRADO UTILIZANDO AÇO CA-50 DE 12,5 MM - MONTAGEM. AF_12/2015 | KG | 360 | | | | |
| 8.4 | 94966 SINAPI | CONCRETO FCK = 30MPA, TRAÇO 1:2,1:2,5 (EM MASSA SECA DE CIMENTO/ AREIA MÉDIA/ BRITA 1) - PREPARO MECÂNICO COM BETONEIRA 400 L. AF_05/2021 | m³ | 4 | | | | |
| 9 | | **EXECUÇÃO DE ATERRO DAS CABECEIRAS / FECHAMENTO DE ENSECADEIRA** | | | | | | |
| 9.1 | 94305 SINAPI | ATERRO MECANIZADO DE VALA COM ESCAVADEIRA HIDRÁULICA (CAPACIDADE DA CAÇAMBA: 0,8 M³ / POTÊNCIA: 111 HP), LARGURA ATÉ 1,5 M, PROFUNDIDADE DE 1,5 A 3,0 M, COM SOLO ARGILO-ARENOSO. AF_05/2016 | m³ | 300 | | | | |
| 9.2 | 93588 SINAPI | TRANSPORTE COM CAMINHÃO BASCULANTE DE 10 M³, EM VIA URBANA EM LEITO NATURAL (UNIDADE: M3XKM). AF_07/2020 | M3XKM | 25000 | | | | |
| 9.3 | 96385 SINAPI | EXECUÇÃO E COMPACTAÇÃO DE ATERRO COM SOLO PREDOMINANTEMENTE ARGILOSO - EXCLUSIVE SOLO, ESCAVAÇÃO, CARGA E TRANSPORTE. AF_11/2019 | m³ | 320 | | | | |
| 9.4 | 83356 SINAPI | TRANSPORTE COMERCIAL DE BRITA | M3XKM | 1625,36 | | | | |
| 9.5 | 72961 SINAPI | REGULARIZACAO E COMPACTACAO DE SUBLEITO ATE 20 CM DE ESPESSURA | m² | 246,5 | | | | |

**Total sem BDI**
**Total do BDI**
**Total Geral**

**SANTA FILOMENA DO MARANHÃO, 19 DE NOVEMBRO DE 2021**

SALOMÃO BARBOSA DE SOUSA
PREFEITO MUNICIPAL

Fellipe Vinicius da Cruz Sousa
Engenheiro Civil
CREA-MA 1116369265

Este documento encontra-se registrado no Conselho Regional de Engenharia e Agronomia do Estado do Maranhão, vinculado à Certidão nº 856771/2021, emitida em 22/11/2021

Certidão nº 856771/2021
13/10/2025, 17:07
Chave de Impressão: 3BC64
O documento neste ato registrado foi emitido em 22/11/2021 e contém 5 folhas

Prefeitura Mun. de Nova Colinas - MA
000948
Visto
Assinatura



**Anotação de Responsabilidade Técnica - ART**
**Lei nº 6.496, de 7 de dezembro de 1977**

# CREA-MA

**ART OBRA / SERVIÇO**
**Nº MA20210472587**

**Conselho Regional de Engenharia e Agronomia do Estado do Maranhão**

SUBSTITUIÇÃO à MA20210472069

## 1. Responsável Técnico

VINICIUS DA SILVA SOBRAL COSTA
Título profissional: **ENGENHEIRO CIVIL**

RNP: **1920154116**
Registro: **124937MA**

Empresa contratada: **CONSTRUTORA AMAPA LTDA EPP**

Registro: **0000006564-MA**

## 2. Dados do Contrato

Contratante: **PREFEITURA MUNICIPAL DE SANTA FILOMENA**
CPF/CNPJ: **01.612.632/0001-79**
**AVENIDA VALETIM GOMES**
Nº: **200**
Complemento:
Bairro: **CENTRO**
Cidade: **SANTA FILOMENA DO MARANHÃO**
UF: **MA**
CEP: **65768000**

Contrato: **006/2021**
Celebrado em: **08/11/2021**
Valor: **R$ 310.000,00**
Tipo de contratante: **Pessoa Juridica de Direito Público**
Ação Institucional: **Outros**

## 3. Dados da Obra/Serviço

**POVOADO POVOADO CAMPESTRE**
Nº: **S/N**
Complemento:
Bairro: **POVOADO CAMPESTRE**
Cidade: **SANTA FILOMENA DO MARANHÃO**
UF: **MA**
CEP: **65768000**
Data de Início: **08/11/2021**
Previsão de término: **08/12/2021**
Coordenadas Geográficas: **-5.485619, -44.555482**
Finalidade: **Outro**
Código: **Não Especificado**
Proprietário: **PREFEITURA MUNICIPAL DE SANTA FILOMENA**
CPF/CNPJ: **01.612.632/0001-79**

## 4. Atividade Técnica

| | Quantidade | Unidade |
|---|---|---|
| 17 - Execução | | |
| 49 - Execução de obra > ESTRUTURAS > FUNDAÇÕES > DE FUNDAÇÕES SUPERFICIAIS > #TOS_2.9.1.1 - EM ALVENARIA DE PEDRA | 80,00 | m³ |
| 49 - Execução de obra > ESTRUTURAS > OBRAS DE ARTE > #TOS_2.6.1 - DE PONTES | 96,00 | m² |
| 49 - Execução de obra > AGRIMENSURA > TERRAPLENAGEM > #TOS_36.10.2 - DE VOLUME/ÁREA DE ATERROS - TERRAPLENAGEM | 360,00 | m³ |
| 49 - Execução de obra > ESTRUTURAS > ESTRUTURAS DE CONCRETO E ARGAMASSA ARMADA > #TOS_2.1.1 - DE ESTRUTURA DE CONCRETO ARMADO | 30,00 | m³ |
| 49 - Execução de obra > ESTRUTURAS > PRÉ-MOLDADOS E PRÉ-FABRICADOS > #TOS_2.8.1 - DE ESTRUTURA DE CONCRETO PRÉ-FABRICADO | 96,00 | m² |

Após a conclusão das atividades técnicas o profissional deve proceder a baixa desta ART

## 5. Observações

construção de uma ponte de vão 12m na estrada vicinal no povoado campestre no municipio de Santa Filomena-MA, de acordo com contrato vigente.

## 6. Declarações

- Cláusula Compromissória: Qualquer conflito ou litígio originado do presente contrato, bem como sua interpretação ou execução, será resolvido por arbitragem, de acordo com a Lei no. 9.307, de 23 de setembro de 1996, por meio do Centro de Mediação e Arbitragem - CMA vinculado ao Crea-MA, nos termos do respectivo regulamento de arbitragem que, expressamente, as partes declaram concordar.

## 7. Entidade de Classe

CLUBE DE ENGENHARIA DO MA

## 8. Assinaturas

Declaro serem verdadeiras as informações acima

Vinicius da Silva Sobral Costa
VINICIUS DA SILVA SOBRAL COSTA - CPF: 608.291.663-86

S. Filomena 10 de Novembro de 2021
Local data

SALOMÃO BARBOSA DE SOUSA
PREFEITO MUNICIPAL
PREFEITURA MUNICIPAL DE SANTA FILOMENA - CNPJ: 01.612.632/0001-79

## 9. Informações

A ART é válida somente quando quitada, mediante apresentação do comprovante do pagamento ou conferência no site do Crea.

## 10. Valor

Esta ART é isenta de taxa
Registrada em: **10/11/2021**

A autenticidade desta ART pode ser verificada em: https://crea-ma.sitac.com.br/publico/, com a chave: 5Z6Zb
Impresso em: 11/11/2021 às 16:39:50 por: , ip: 138.255.158.211

www.creama.org.br
Tel: (98) 2106-8300
falecomosto@creama.org.br
Fax: (98) 2106-8300

CREA-MA
Conselho Regional de Engenharia e Agronomia do Estado do Maranhão

Este documento encontra-se registrado no Conselho Regional de Engenharia e Agronomia do Estado do Maranhão, vinculado à Certidão nº 856771/2021, emitida em 22/11/2021

Certidão nº 856771/2021
13/10/2025, 17:07
Chave de Impressão: 3BC64
O documento neste ato registrado foi emitido em 22/11/2021 e contém 5 folhas

Certidão de Acervo Técnico - CAT
Resolução Nº 1025 de 30 de Outubro de 2009
Resolução Nº 218 de 29 de Junho de 1973

**CREA-MA**

CAT COM REGISTRO DE ATESTADO
870516/2022
Atividade concluída

Conselho Regional de Engenharia e Agronomia do Estado do Maranhão

Prefeitura Municipal de Nova Colinas-MA
000919
Assinatura

CERTIFICAMOS, para os devidos fins, que consta em nossos arquivos o registro de Acervo referente a(s) Anotação(ões) de Responsabilidade(s) Técnica(s) - ARTs, constante(s) da Presente CERTIDÃO, tendo sido comprovada a execução e conclusão da(s) obra(s) e/ou serviço(s) indicado(s) conforme descrição(ões) abaixo.

Profissional: **VINICIUS DA SILVA SOBRAL COSTA**
Registro: **124937MA** RNP: **1920154116**
Título profissional: ENGENHEIRO CIVIL

Número da ART: **MA20210487568** Tipo de ART: OBRA / SERVIÇO Registrada em: 30/12/2021 Baixada em: 22/07/2022
Forma de registro: INICIAL Participação técnica: INDIVIDUAL
Empresa contratada: **CONSTRUTORA AMAPA LTDA EPP**

Contratante: **PREFEITURA MUNICIPAL DE PRESIDENTE DUTRA** CPF/CNPJ: **06.138.366/0001-08**
Endereço do contratante: AVENIDA ALDIR LEDA Nº: 102
Complemento: Bairro: TARUMÃ
Cidade: Presidente Dutra UF: MA CEP: 65760000
Contrato: 20211130.001 Celebrado em: 30/11/2021
Valor do contrato: R$ 217.871,41 Tipo de contratante: Pessoa Juridica de Direito Público
Ação institucional: Outros
Endereço da obra/serviço: RUA ADELINO DE BARROS Nº: S/N
Complemento: Bairro: CENTRO
Cidade: Presidente Dutra UF: MA CEP: 65760000
Coordenadas Geográficas: -5.279777, -44.500899
Data de início: 01/12/2021 Conclusão efetiva: 01/12/2022
Finalidade: Outro
Proprietário: PREFEITURA MUNICIPAL DE PRESIDENTE DUTRA CPF/CNPJ: 06.138.366/0001-08

Atividade Técnica: **16 - Execução** ESTRUTURAS > OBRAS DE ARTE > #2.6.1 - DE PONTES 49 - Execução de obra 108.00 metro quadrado; **16 - Execução** ESTRUTURAS > PRÉ-MOLDADOS E PRÉ-FABRICADOS > #2.8.1 - DE ESTRUTURA DE CONCRETO PRÉ-FABRICADO 49 - Execução de obra 132.00 metro quadrado;

**Observações**

referente a construção de pontes pre moldada na rua Adelino de Barros no município de Presidente Dutra com 36 m.

**Informações Complementares**

CERTIFICAMOS, finalmente, que se encontra vinculado à presente Certidão de Acervo Técnico – CAT, o atestado contendo 4 folha(s), expedido pelo contratante da obra/serviço, a quem cabe a responsabilidade pela veracidade e exatidão das informações nele constantes.

**Certidão de Acervo Técnico nº 870516/2022**
**29/07/2022, 11:46**
**z9y1C**

A Certidão de Acervo Técnico (CAT) à qual o atestado está vinculado constituirá prova da capacidade técnico-profissional da pessoa jurídica somente se o responsável técnico indicado estiver ou venha a ser integrado ao seu quadro técnico por meio de declaração entregue no momento da habilitação ou da entrega das propostas.

Certificamos que se encontra vinculado à presente CAT o atestado apresentado em cumprimento à Lei nº 8.666/93, expedido pela pessoa jurídica contratante, a quem cabe a responsabilidade pela veracidade e exatidão das informações nele constantes. É de responsabilidade deste Conselho a verificação da atividade profissional em conformidade com a Lei nº 5.194/66 e Resoluções do Conselho Federal de Engenharia e Agronomia - CONFEA.

Esta certidão perderá a validade, caso ocorra qualquer alteração posterior dos elementos cadastrais nela contidos.

Fica(m) Excluído(s), no entanto, o(s) serviço(s) cujas atribuições não competem ao(s) profissional(is) em questão.

A autenticidade desta Certidão pode ser verificada em: https://crea-ma.sitac.com.br/publico/, com a chave: z9y1C

Prefeitura Mun. de Nova Colinas MA
000050
Página 2/5
Assinatura

PRESIDENTE DUTRA
PREFEITURA

PREFEITURA MUNICIPAL DE PRESIDENTE DUTRA MARANHÃO
CNPJ: 06.138.366/0001-08
Avenida Aldir Leda, Tarumã, Centro Administrativo Ciro Evangelista

# ATESTADO DE CAPACIDADE TECNICA

Atestamos para os devidos fins que a empresa CONSTRUTORA AMAPÁ LTDA, estabelecida na Rua Prefeito Nelson Sereno, Nº 160B – Centro – Presidente Dutra – MA, CEP: 65.760-000, inscrita pelo CNPJ sob o Nº 05.477.614/0001-82, executou a obra de Construção de Ponte Pré Moldada, localizada na Rua Adelino Barros, bairro Centro no Município de Presidente Dutra - MA. Para a Prefeitura Municipal de Presidente Dutra.

Com as seguintes características:

1- Descrição dos serviços em anexo.
2- Obra concluída e recebida.
3- ART Nº MA20210487568
4- Técnico responsável Eng. Civil: Vinicius da Silva Sobral Costa CREA:192015411-6
5- Contrato 20211130.001
6- Período de 01-12-2021 a 01-03-2022

Atestamos ainda que a empresa Construtora Amapá Ltda, teve bom desempenho cumprindo tecnicamente os termos do contrato e demais exigências legais inexistindo fato que desabone sua idoneidade.

Temporariamente restritos ao exposto, enviamos nosso voto de estima e consideração.

22 de Julho de 2022, Presidente Dutra – MA.

RAIMUNDO ALVES CARVALHO: 00176925805

Fellipe Vinicius da Cruz Sousa
Engenheiro Civil
CREA-MA 1116369265

**CONTRATANTE:** PREFEITURA MUNICIPAL DE PRESIDENTE DUTRA
**CNPJ** 06.138.366/0001-08

**NOME:** FELIPE VINICIUS DA CRUZ SOUSA
**CREA:** 1116369265
**CARGO/FUNÇÃO:** ENGENHEIRO FISCAL

Este documento encontra-se registrado no Conselho Regional de Engenharia e Agronomia do Estado do Maranhão, vinculado à Certidão nº 870516/2022, em 29/07/2022 emitida

Certidão nº 870516/2022
13/10/2025, 17:05
Chave de Impressão: z9y1C
O documento neste ato registrado foi emitido em 25/07/2022 e contém 4 folhas

Prefeitura Mun. de Nova Colinas-MA
000951
Página 3/5
Assinatura

CONSTRUTORA AMAPA LTDA
CNPJ: 05.477.614/0001-82
RUA PREFEITO NELSON SERENO, 160B, CENTRO, PRESIDENTE DUTRA - MA

PRESIDENTE DUTRA

Obra
PONTE PRE MOLDADA NA RUA ADELINO BARROS NO MUNICIPIO DE PRESIDENTE DUTRA - MA

B.D.I.
22.47%

Encargos Sociais
Não Desonerado:
Horista: 115,66%
Mensalista: 73,48%

Orçamento Sintético

| Item | Descrição | Und | Quant. | Valor Unit | Valor Unit com BDI | Total |
|---|---|---|---|---|---|---|
| 1 | **SERVIÇOS PRELIMINARES** | | | | | |
| 1.1 | PLACA DE OBRA EM CHAPA DE ACO GALVANIZADO | m² | 6 | | | |
| 1.2 | LOCACAO DA OBRA, COM USO DE EQUIPAMENTOS TOPOGRAFICOS, INCLUSIVE NIVELADOR | m² | 71.4 | | | |
| 1.3 | ESCAVAÇÃO VERTICAL A CÉU ABERTO, INCLUINDO CARGA, DESCARGA E TRANSPORTE, EM SOLO DE 1ª CATEGORIA COM ESCAVADEIRA HIDRÁULICA (CAÇAMBA: 0,8 M³ / 111 HP), FROTA DE 3 CAMINHÕES BASCULANTES DE 14 M³, DMT DE 0,2 KM E VELOCIDADE MÉDIA 4 KM/H. AF_12/2013 | m³ | 40 | | | |
| 2 | **EXECUÇÃO DE EMBASAMENTO EM RACHÃO** | | | | | |
| 2.1 | EMBASAMENTO DE MATERIAL GRANULAR - RACHAO | m³ | 40 | | | |
| 2.2 | LASTRO COM PREPARO DE FUNDO, LARGURA MAIOR OU IGUAL A 1,5 M, COM CAMADA DE BRITA, LANÇAMENTO MECANIZADO. AF_08/2020 | m³ | 10 | | | |
| 3 | **INFRA - ESTRUTURA SAPATAS** | | | | | |
| 3.1 | ENSECADEIRA DE MADEIRA COM PAREDE SIMPLES | m³ | 63.48 | | | |
| 3.2 | ESCAVACAO MANUAL DE VALA EM LODO, DE 1,5 ATE 3M, EXCLUINDO ESGOTAMENTO/ESCORAMENTO | m³ | 2.44 | | | |
| 3.3 | MARTELO PERFURADOR PNEUMÁTICO MANUAL, HASTE 25 X 75 MM, 21 KG - MANUTENÇÃO. AF_12/2015 | H | 40 | | | |
| 3.4 | ARMAÇÃO DE ESTRUTURAS DE CONCRETO ARMADO, EXCETO VIGAS, PILARES, LAJES E FUNDAÇÕES, UTILIZANDO AÇO CA-50 DE 20,0 MM - MONTAGEM. AF_12/2015 | KG | 320 | | | |
| 3.5 | FORMA TABUA PARA CONCRETO EM FUNDACAO, C/ REAPROVEITAMENTO 2X. | m² | 25 | | | |
| 3.6 | ARMAÇÃO DE ESTRUTURAS DE CONCRETO ARMADO, EXCETO VIGAS, PILARES, LAJES E FUNDAÇÕES, UTILIZANDO AÇO CA-50 DE 6,3 MM - MONTAGEM. AF_12/2015 | KG | 170 | | | |
| 3.7 | ARMAÇÃO DE ESTRUTURAS DE CONCRETO ARMADO, EXCETO VIGAS, PILARES, LAJES E FUNDAÇÕES, UTILIZANDO AÇO CA-50 DE 16,0 MM - MONTAGEM. AF_12/2015 | KG | 515 | | | |
| 3.8 | CONCRETO FCK = 30MPA, TRAÇO 1:2,1:2,5 (EM MASSA SECA DE CIMENTO/ AREIA MÉDIA/ BRITA 1) - PREPARO MECÂNICO COM BETONEIRA 400 L. AF_05/2021 | m³ | 29.25 | | | |
| 4 | **MESOESTRUTURA CORTINA DE CONTENÇÃO** | | | | | |
| 4.1 | MONTAGEM E DESMONTAGEM DE FÔRMA DE PILARES RETANGULARES E ESTRUTURAS SIMILARES, PÉ-DIREITO DUPLO, EM CHAPA DE MADEIRA COMPENSADA RESINADA, 2 UTILIZAÇÕES. AF_09/2020 | m² | 240 | | | |
| 4.2 | ARMAÇÃO DE PILAR OU VIGA DE UMA ESTRUTURA CONVENCIONAL DE CONCRETO ARMADO EM UMA EDIFICAÇÃO TÉRREA OU SOBRADO UTILIZANDO AÇO CA-50 DE 6,3 MM - MONTAGEM. AF_12/2015 | KG | 113.39 | | | |

RAIMUNDO ALVES CARVALHO: 00176925805

Este documento encontra-se registrado no Conselho Regional de Engenharia e Agronomia do Estado do Maranhão, vinculado à Certidão nº 870516/2022, emitida em 29/07/2022

Certidão nº 870516/2022
13/10/2025, 17:05
Chave de Impressão: z9y1C
O documento neste ato registrado foi emitido em 25/07/2022 e contém 4 folhas

Prefeitura Mun. de Nova Colinas-MA
Assinatura
Página 45
000752

CONSTRUTORA AMAPA LTDA
CNPJ: 05.477.814/0001-82
RUA PREFEITO NELSON SERENO, 160B, CENTRO, PRESIDENTE DUTRA - MA

PRESIDENTE DUTRA

Obra
PONTE PRE MOLDADA NA RUA ADELINO BARROS NO MUNICIPIO DE PRESIDENTE DUTRA - MA

B.D.I.
23.47%

Encargos Sociais
Não Desonerado
Horista: 115,96%
Mensalista: 73,48%

Orçamento Sintético

| | | | |
|---|---|---|---|
| 4.3 | ARMAÇÃO DE PILAR OU VIGA DE UMA ESTRUTURA CONVENCIONAL DE CONCRETO ARMADO EM UMA EDIFICAÇÃO TÉRREA OU SOBRADO UTILIZANDO AÇO CA-50 DE 12,5 MM - MONTAGEM. AF_12/2015 | KG | 1792.16 |
| 4.4 | CONCRETO FCK = 30MPA, TRAÇO 1:2,1:2,5 (EM MASSA SECA DE CIMENTO/ AREIA MÉDIA/ BRITA 1) - PREPARO MECÂNICO COM BETONEIRA 400 L. AF_05/2021 | m³ | 30 |
| 5 | **SUPRAESTRUTURA - VIGAS TRANSVERSAIS** | | |
| 5.1 | MONTAGEM E DESMONTAGEM DE FÔRMA DE PILARES RETANGULARES E ESTRUTURAS SIMILARES, PÉ-DIREITO DUPLO, EM CHAPA DE MADEIRA COMPENSADA RESINADA, 2 UTILIZAÇÕES. AF_09/2020 | m² | 42.42 |
| 5.2 | ARMAÇÃO DE PILAR OU VIGA DE UMA ESTRUTURA CONVENCIONAL DE CONCRETO ARMADO EM UMA EDIFICAÇÃO TÉRREA OU SOBRADO UTILIZANDO AÇO CA-50 DE 6,3 MM - MONTAGEM. AF_12/2015 | KG | 107 |
| 5.3 | ARMAÇÃO DE PILAR OU VIGA DE UMA ESTRUTURA CONVENCIONAL DE CONCRETO ARMADO EM UMA EDIFICAÇÃO TÉRREA OU SOBRADO UTILIZANDO AÇO CA-50 DE 12,5 MM - MONTAGEM. AF_12/2015 | KG | 283 |
| 5.4 | CONCRETO FCK = 30MPA, TRAÇO 1:2,1:2,5 (EM MASSA SECA DE CIMENTO/ AREIA MÉDIA/ BRITA 1) - PREPARO MECÂNICO COM BETONEIRA 400 L. AF_05/2021 | m³ | 9.99 |
| 5.4 | ARMAÇÃO DE PILAR OU VIGA DE UMA ESTRUTURA CONVENCIONAL DE CONCRETO ARMADO EM UMA EDIFICAÇÃO TÉRREA OU SOBRADO UTILIZANDO AÇO CA-50 DE 16,0 MM - MONTAGEM. AF_12/2015 | KG | 200 |
| 6 | **SUPRAESTRUTURA - VIGAS PRÉ-MOLDADAS** | | |
| 6.1 | MONTAGEM E DESMONTAGEM DE FÔRMA DE VIGA, ESCORAMENTO COM GARFO DE MADEIRA, PÉ-DIREITO DUPLO, EM CHAPA DE MADEIRA PLASTIFICADA, 10 UTILIZAÇÕES. AF_09/2020 | m² | 13.94 |
| 6.2 | ARMAÇÃO DE PILAR OU VIGA DE UMA ESTRUTURA CONVENCIONAL DE CONCRETO ARMADO EM UMA EDIFICAÇÃO TÉRREA OU SOBRADO UTILIZANDO AÇO CA-50 DE 8,0 MM - MONTAGEM. AF_12/2015 | KG | 539.1 |
| 6.3 | ARMAÇÃO DE PILAR OU VIGA DE UMA ESTRUTURA CONVENCIONAL DE CONCRETO ARMADO EM UMA EDIFICAÇÃO TÉRREA OU SOBRADO UTILIZANDO AÇO CA-50 DE 16,0 MM - MONTAGEM. AF_12/2015 | KG | 2770 |
| 6.5 | CONCRETO FCK = 30MPA, TRAÇO 1:2,1:2,5 (EM MASSA SECA DE CIMENTO/ AREIA MÉDIA/ BRITA 1) - PREPARO MECÂNICO COM BETONEIRA 400 L. AF_05/2021 | m³ | 20.15 |
| 6.6 | GUINDASTE HIDRÁULICO AUTOPROPELIDO, COM LANÇA TELESCÓPICA 28,80 M, CAPACIDADE MÁXIMA 30 T, POTÊNCIA 97 KW, TRAÇÃO 4 X 4 - CHP DIURNO. AF_11/2014 | CHP | 12 |
| 7 | **SUPRAESTRUTURA - LAJE** | | |

RAIMUNDO ALVES CARVALHO:00176925805

Este documento encontra-se registrado no Conselho Regional de Engenharia e Agronomia do Estado do Maranhão, vinculado à Certidão nº 870516/2022, em 29/07/2022 emitida

Certidão nº 870516/2022
13/10/2025, 17:05
Chave de Impressão: z9y1C
O documento neste ato registrado foi emitido em 25/07/2022 e contém 4 folhas

Prefeitura Mun. de Nova Colinas-MA
Fls.
000953
Assinatura

CONSTRUTORA AMAPA LTDA
CNPJ: 05.477.614/0001-62
RUA PREFEITO NELSON SERENO, 1808, CENTRO, PRESIDENTE DUTRA - MA

PRESIDENTE DUTRA

Obra
PONTE PRE MOLDADA NA RUA ADELINO BARROS NO MUNICÍPIO DE PRESIDENTE DUTRA - MA

B.D.I.
22,47%

Encargos Sociais
Não Desonerado:
Horista: 115,66%
Mensalista: 73,48%

Orçamento Sintético

| | | | |
|---|---|---|---|
| 7.1 | FABRICAÇÃO DE FÔRMA PARA LAJES, EM CHAPA DE MADEIRA COMPENSADA RESINADA, E = 17 MM AF_09/2020 | m² | 9 |
| 7.2 | ARMAÇÃO DE LAJE DE UMA ESTRUTURA CONVENCIONAL DE CONCRETO ARMADO EM UMA EDIFICAÇÃO TÉRREA OU SOBRADO UTILIZANDO AÇO CA-50 DE 12.5 MM - MONTAGEM. AF_12/2015 | KG | 999 |
| 7.3 | CONCRETO FCK = 30MPA, TRAÇO 1:2,1:2,5 (EM MASSA SECA DE CIMENTO/ AREIA MÉDIA/ BRITA 1) - PREPARO MECÂNICO COM BETONEIRA 400 L AF_05/2021 | m³ | 12.5 |
| 8 | **SUPRAESTRUTURA - PROTEÇÕES LATERAIS** | | |
| 8.1 | MONTAGEM E DESMONTAGEM DE FÔRMA DE VIGA, ESCORAMENTO COM GARFO DE MADEIRA, PÉ-DIREITO DUPLO, EM CHAPA DE MADEIRA RESINADA, 2 UTILIZAÇÕES. AF_09/2020 | m² | 9.72 |
| 8.2 | ARMAÇÃO DE PILAR OU VIGA DE UMA ESTRUTURA CONVENCIONAL DE CONCRETO ARMADO EM UMA EDIFICAÇÃO TÉRREA OU SOBRADO UTILIZANDO AÇO CA-50 DE 8.3 MM - MONTAGEM. AF_12/2015 | KG | 50 |
| 8.3 | ARMAÇÃO DE PILAR OU VIGA DE UMA ESTRUTURA CONVENCIONAL DE CONCRETO ARMADO EM UMA EDIFICAÇÃO TÉRREA OU SOBRADO UTILIZANDO AÇO CA-50 DE 12.5 MM - MONTAGEM. AF_12/2015 | KG | 184 |
| 8.4 | CONCRETO FCK = 30MPA, TRAÇO 1:2,1:2,5 (EM MASSA SECA DE CIMENTO/ AREIA MÉDIA/ BRITA 1) - PREPARO MECÂNICO COM BETONEIRA 400 L AF_05/2021 | m³ | 1.8 |

Total sem BDI
Total do BDI
Total Geral

RAIMUNDO ALVES CARVALHO:00176925805

Felipe Vinicius da Cruz Sousa
Engenheiro Civil
CREA-MA 1116369265

Este documento encontra-se registrado no Conselho Regional de Engenharia e Agronomia do Estado do Maranhão, vinculado à Certidão nº 870516/2022, emitida em 29/07/2022

Certidão nº 870516/2022
13/10/2025, 17:05
Chave de Impressão: z9y1C
O documento neste ato registrado foi emitido em 25/07/2022 e contém 4 folhas

Certidão de Acervo Técnico - CAT
Resolução Nº 1025 de 30 de Outubro de 2009
Resolução Nº 218 de 29 de Junho de 1973

# CREA-MA

CAT COM REGISTRO DE ATESTADO
927731/2025
Atividade concluída

Conselho Regional de Engenharia e Agronomia do Estado do Maranhão

CERTIFICAMOS, para os devidos fins, que consta em nossos arquivos o registro de Acervo referente a(s) Anotação(ões) de Responsabilidade(s) Técnica(s) - ARTs, constante(s) da Presente CERTIDÃO, tendo sido comprovada a execução e conclusão da(s) obra(s) e/ou serviço(s) indicado(s) conforme descrição(ões) abaixo.

Profissional: **VINICIUS DA SILVA SOBRAL COSTA**
Registro: **124937MA** RNP: **1920154116**
Título profissional: ENGENHEIRO CIVIL

Número da ART: **MA20240821078** Tipo de ART: OBRA / SERVIÇO Registrada em: 12/09/2024 Baixada em: 01/05/2025
Forma de registro: INICIAL Participação técnica: INDIVIDUAL
Empresa contratada: **VJ MIGUEL ENGENHARIA LTDA**

Contratante: **PREFEITURA MUNICIPAL DE PRESIDENTE DUTRA** CPF/CNPJ: **06.138.366/0001-08**
Endereço do contratante: AVENIDA ADIR LEDA Nº: S/N
Complemento: Centro Admin Ciro Evangelista Bairro: TARUMÃ
Cidade: Presidente Dutra UF: MA CEP: 65760000
Contrato: 23081/2024 Celebrado em: 23/08/2024
Valor do contrato: R$ 1.476.973,26 Tipo de contratante: Pessoa Juridica de Direito Público
Ação institucional: Agricultura familiar
Endereço da obra/serviço: RUA PEDRO GUALTER Nº: S/N
Complemento: Bairro: BAIRRO DE FÁTIMA
Cidade: PRESIDENTE DUTRA UF: MA CEP: 65760000
Coordenadas Geográficas: -5.307397, -44.492652
Data de início: 11/09/2024 Conclusão efetiva: 28/02/2025
Finalidade: Escolar
Proprietário: PREFEITURA MUNICIPAL DE PRESIDENTE DUTRA CPF/CNPJ: 06.138.366/0001-08

Atividade Técnica: **16 - Execução** ELETROTÉCNICA > INSTALAÇÕES ELÉTRICAS > DE INSTALAÇÕES ELÉTRICAS EM BAIXA TENSÃO > #11.10.1.2 - PARA FINS COMERCIAIS 49 - Execução de obra 82.00 Pontos; **16 - Execução** CONSTRUÇÃO CIVIL > EDIFICAÇÕES > DE VEDAÇÃO > #1.1.8.1 - EM ALVENARIA 49 - Execução de obra 940.00 metro quadrado; **16 - Execução** CONSTRUÇÃO CIVIL > EDIFICAÇÕES > DE VEDAÇÃO > #1.1.8.3 - COM OUTRO MATERIAL 49 - Execução de obra 750.00 metro quadrado; **16 - Execução** CONSTRUÇÃO CIVIL > MATERIAIS DE CONSTRUÇÃO CIVIL > #1.2.3 - DE APLICAÇÃO DE CONCRETO 49 - Execução de obra 1150.00 metro quadrado; **16 - Execução** CONSTRUÇÃO CIVIL > MATERIAIS DE CONSTRUÇÃO CIVIL > #1.2.5 - DE IMPERMEABILIZAÇÃO APLICADA À CONSTRUÇÃO CIVIL 49 - Execução de obra 70.00 metro quadrado; **16 - Execução** CONSTRUÇÃO CIVIL > INSTALAÇÕES HIDROSSANITÁRIAS > #1.4.4 - DE LIGAÇÃO INDIVIDUAL DE REDE DE ÁGUA 49 - Execução de obra 8.00 Pontos; **16 - Execução** CONSTRUÇÃO CIVIL > INSTALAÇÕES HIDROSSANITÁRIAS > #1.4.5 - DE LIGAÇÃO INDIVIDUAL DE REDE DE ESGOTO 49 - Execução de obra 4.00 Pontos; **16 - Execução** ESTRUTURAS > ESTRUTURAS DE CONCRETO E ARGAMASSA ARMADA > #2.1.1 - DE ESTRUTURA DE CONCRETO ARMADO 49 - Execução de obra 60.50 metro cúbico; **16 - Execução** ESTRUTURAS > ESTRUTURAS METÁLICAS > DE ESTRUTURA METÁLICA > #2.2.1.1 - PARA EDIFICAÇÃO 49 - Execução de obra 760.00 metro quadrado;

**Observações**

REFORMA E AMPLIAÇÃO DA UNIDADE INTEGRADA JOSÉ RIBAMAR FIQUENE, LOCALIZADA NA RUA PEDRO GUALTER, BAIRRO DE FATIMA NO MUNICIPIO DE PRESIDENTE DUTRA - MA.

**Informações Complementares**

Certidão de Acervo Técnico - CAT
Resolução Nº 1025 de 30 de Outubro de 2009
Resolução Nº 218 de 29 de Junho de 1973

CREA-MA

CAT COM REGISTRO DE ATESTADO
927731/2025
Atividade concluída

Conselho Regional de Engenharia e Agronomia do Estado do Maranhão

000255

CERTIFICAMOS, finalmente, que se encontra vinculado à presente Certidão de Acervo Técnico – CAT, o atestado contendo 6 folha(s), expedido pelo contratante da obra/serviço, a quem cabe a responsabilidade pela veracidade e exatidão das informações nele constantes.

**Certidão de Acervo Técnico nº 927731/2025**
**07/05/2025, 13:32**
**2ZZAZ**

A Certidão de Acervo Técnico (CAT) à qual o atestado está vinculado constituirá prova da capacidade técnico-profissional da pessoa jurídica somente se o responsável técnico indicado estiver ou venha a ser integrado ao seu quadro técnico por meio de declaração entregue no momento da habilitação ou da entrega das propostas.

Certificamos que se encontra vinculado à presente CAT o atestado apresentado em cumprimento à Lei nº 8.666/93, expedido pela pessoa jurídica contratante, a quem cabe a responsabilidade pela veracidade e exatidão das informações nele constantes. É de responsabilidade deste Conselho a verificação da atividade profissional em conformidade com a Lei nº 5.194/66 e Resoluções do Conselho Federal de Engenharia e Agronomia - CONFEA.

Esta certidão perderá a validade, caso ocorra qualquer alteração posterior dos elementos cadastrais nela contidos.

Fica(m) Excluído(s), no entanto, o(s) serviço(s) cujas atribuições não competem ao(s) profissional(is) em questão.

A autenticidade desta Certidão pode ser verificada em: https://crea-ma.sitac.com.br/publico/, com a chave: 2ZZAZ

Prefeitura Mun. de Nova Colinas-MA
000356
Assinatura

PRESIDENTE DUTRA
PREFEITURA

**ESTADO DO MARANHÃO**
**PREFEITURA MUNICIPAL DE PRESIDENTE DUTRA -MA**
**CNPJ: 06.138.366/0001-08**
**AVENIDA ADIR LEDA, S/N - BAIRRO TARUMÃ - PRESIDENTE DUTRA/MA. CEP: 65760-000**

# ATESTADO DE CAPACIDADE TÉCNICA

ATESTO PARA OS DEVIDOS FINS E A QUEM POSSA INTERESSAR, QUE FORAM PRESTADOS, COM BOM DESEMPENHO E NADA TENHO QUE DESABONE A CONDUTA DO PRESTADOR DE SERVIÇOS PRESCRITOS A BAIXO E COM AS SEGUINTES CARACTERISTICAS ABAIXO:

| | |
|---|---|
| **DADOS DA OBRA/SERVIÇO** | |
| PROCESSO ADMINISTRATIVO | **280524002/2024** |
| CONTRATO Nº | **23081/2024** |
| CONCORRÊNCIA ELETRÔNICA Nº | **002/2024** |
| LOCAL DE REALIZAÇÃO DA OBRA / SERVIÇO | Rua Pedro Gualter, Bairro de Fátima, Município de Presidente Dutra – MA, CEP: 65.760-000, Coordenadas: -5.307397, -44.492652 |
| PERIODO DE EXECUÇÃO/PRAZO CONTRATUAL | 11/09/2024 A 28/02/2025 |
| ART DE **EXECUÇÃO** Nº: | MA20240821078 |
| ART DE **FISCALIZAÇÃO** Nº: | MA20240824303 |
| **DADOS DO CONTRATANTE** | |
| NOME OU RAZÃO SOCIAL: | MUNICIPIO DE PRESIDENTE DUTRA |
| CNPJ: | 06.138.366/0001-08 |
| **DADOS DO PROPRIETÁRIO** | |
| NOME OU RAZÃO SOCIAL | MUNICIPIO DE PRESIDENTE DUTRA |
| CNPJ | 06.138.366/0001-08 |
| **DADOS DO RESPONSÁVEL TÉCNICO** | |
| NOME: | VINICIUS DA SILVA SOBRAL COSTA |
| CPF | 608.291.663-86 |
| ENG: CIVIL CREA Nº | 192015411-6 |
| **EMPRESA CONTRATADA** | |
| NOME OU RAZÃO SOCIAL: | **VJ MIGUEL ENGENHARIA LTDA** |
| CNPJ: | 42.764.435/0001-52 |
| REGISTRO: | 0005449685-MA |
| **RESPOSAVEL TÉCNICO DA EMPRESA:** | VINICIUS DA SILVA SOBRAL COSTA<br>CREA MA Nº: 192015411-6<br>CPF: 608.291.663-86 |

**DESCRIÇÃO DOS SERVIÇOS REALIZADOS**

**Nº ART:** MA20240821078

**REFORMA E AMPLIAÇÃO DA UNIDADE INTEGRADA JOSÉ RIBAMAR FIQUENE LOCALIZADA NA RUA PEDRO GUALTER, BAIRRO DE FÁTIMA NO MUNICIPIO DEPRESIDENTE DUTRA - MA**

**ABRANGENCIAS CONTRATUAIS:** OS SERVIÇOS FORAM EXECUTADOS DE MODO SATISFATÓRIO E SUAS QUANTIDADES ESTÃO DEMONSTRADAS NA PLANILHA DE QUANTIDADES EM ANEXO.

**INDENTIFICAÇÃO DO SIGNATÁRIO**

| **REPRESENTANTE DA CONTRATANTE:** | **RESPONSÁVEL TÉCNICO FISCAL:** |
|---|---|
| **SECRETÁRIO MUNICIPAL DE EDUCAÇÃO: DIEGO MOTA BELÉM**<br>**CPF: 014.202.233-05**<br>**PREFEITURA MUNICIPAL DE PRESIDENTE DUTRA - MA**<br>**CNPJ: 06.138.366/0001-08** | **ENGENHEIRO CIVIL: CÉLIO ROBERTO LIMA SERENO**<br>**CREA: 110668800-7**<br>**CPF:252.615.683-15** |

DIEGO MOTA BELÉM
Secretário de Educação
Portaria 185/2025

PREFEITURA MUNICIPAL DE PRESIDENTE DUTRA
Eng. Célio Roberto L. Sereno
CREA: 110668800-7

**Presidente Dutra/MA, 30 de abril de 2025.**

**PREFEITURA MUNICIPAL DE PRESIDENTE DUTRA - MA, CNPJ: 06.138.366/0001-08,**
AVENIDA ADIR LEDA, S/N – BAIRRO TARUMÃ – PRESIDENTE DUTRA/MA, CEP: 65.760-000.

Este documento encontra-se registrado no Conselho Regional de Engenharia e Agronomia do Estado do Maranhão, vinculado à Certidão nº 927731/2025, emitida em 07/05/2025

Certidão nº 927731/2025
13/10/2025, 16:58
Chave de Impressão: 2ZZAZ
O documento neste ato registrado foi emitido em 07/05/2025 e contém 6 folhas

Prefeitura Mun. de Nova Colinas-MA
000057
Assinatura



PRESIDENTE DUTRA
PREFEITURA

ESTADO DO MARANHÃO
PREFEITURA MUNICIPAL DE PRESIDENTE DUTRA -MA
CNPJ: 06.138.366/0001-08
AVENIDA ADIR LEDA, S/N - BAIRRO TARUMÃ - PRESIDENTE DUTRA/MA. CEP: 65760-000

## PLANILHA DE QUANTIDADES

Obra
REFORMA E AMPLIAÇÃO DA UNIDADE INTEGRADA JOSÉ RIBAMAR FIQUENE, LOCALIZADA NA RUA PEDRO GUALTER, BAIRRO DE FÁTIMA NO MUNICIPIO DE PRESIDENTE DUTRA - MA.

B.D.I.
20,34%

Encargos Sociais
Não Desonerado:
Horista: 104,06%
Mensalista: 63,31%

### Orçamento Sintético

| Item | Descrição | Und | Quant. | Valor Unit | Total | Peso (%) |
|---|---|---|---|---|---|---|
| 3 | UNIDADE INTEGRADA JOSÉ RIBAMAR FIQUENE | | | | | 27,59 % |
| 3.1 | SERVIÇOS PRELIMINARES | | | | | 0,58 % |
| 3.1.1 | PLACA DE OBRA EM CHAPA DE ACO GALVANIZADO | m² | 6 | | | 0,04 % |
| 3.1.2 | LOCACAO CONVENCIONAL DE OBRA, UTILIZANDO GABARITO DE TÁBUAS CORRIDAS PONTALETADAS A CADA 2,00M - 2 UTILIZAÇÕES. AF_10/2018 | M | 100 | | | 0,11 % |
| 3.1.3 | LIMPEZA MANUAL DE VEGETAÇÃO EM TERRENO COM ENXADA. AF_05/2018 | m² | 450 | | | 0,03 % |
| 3.1.4 | BARRACAO PARA DEPOSITO EM CHAPA DE MADEIRA COMPENSADA | m² | 20 | | | 0,40 % |
| 3.2 | FORRO | | | | | 0,74 % |
| 3.2.1 | FORRO EM PLACAS DE GESSO, PARA AMBIENTES RESIDENCIAIS. AF_05/2017_P | m² | 750 | | | 0,74 % |
| 3.2.2 | FORRO DE PVC, LISO, PARA AMBIENTES COMERCIAIS, INCLUSIVE ESTRUTURA DE FIXAÇÃO. AF_05/2017_P | m² | 0 | | | 0,00 % |
| 3.3 | ADMINISTRAÇÃO DA OBRA | | | | | 1,73 % |
| 3.3.1 | ADMINISTRACAO LOCAL DA OBRA R$300.001,00 ATE R$600.000,00 | MES | 1,5 | | | 1,73 % |
| 3.4 | DEMOLIÇÕES E RETIRADAS | | | | | 0,58 % |
| 3.4.1 | DEMOLIÇÃO DE ALVENARIA DE BLOCO FURADO, DE FORMA MANUAL, SEM REAPROVEITAMENTO. AF_12/2017 | m² | 200 | | | 0,24 % |
| 3.4.2 | DEMOLIÇÃO DE REVESTIMENTO CERÂMICO, DE FORMA MANUAL, SEM REAPROVEITAMENTO. AF_12/2017 | m² | 200 | | | 0,10 % |
| 3.4.3 | REMOÇÃO DE FORROS DE DRYWALL, PVC E FIBROMINERAL, DE FORMA MANUAL, SEM REAPROVEITAMENTO. AF_12/2017 | m² | 0 | | | 0,00 % |
| 3.4.4 | Demolição de reboco | m² | 500 | | | 0,09 % |
| 3.4.5 | REMOÇÃO DE JANELAS, DE FORMA MANUAL, SEM REAPROVEITAMENTO. AF_12/2017 | m² | 10 | | | 0,01 % |
| 3.4.6 | REMOÇÃO DE METAIS SANITÁRIOS, DE FORMA MANUAL, SEM REAPROVEITAMENTO. AF_12/2017 | UN | 8 | | | 0,00 % |
| 3.4.7 | REMOÇÃO DE PORTAS, DE FORMA MANUAL, SEM REAPROVEITAMENTO. AF_12/2017 | m² | 4 | | | 0,00 % |
| 3.4.8 | RETIRADA DE ESTRUTURA DE MADEIRA PONTALETEADA PARA TELHAS CERAMICAS OU DE VIDRO | m² | 0 | | | 0,00 % |
| 3.4.9 | DEMOLIÇÃO DE PISO CIMENTADO SOBRE LASTRO DE CONCRETO | m² | 330 | | | 0,17 % |
| 3.5 | MOVIMENTO DE TERRA | | | | | 0,67 % |
| 3.5.1 | ESCAVAÇÃO MANUAL DE VALA COM PROFUNDIDADE MENOR OU IGUAL A 1,30 M. AF_02/2021 | m³ | 138,5 | | | 0,24 % |
| 3.5.2 | REATERRO MANUAL APILOADO COM SOQUETE. AF_10/2017 | m³ | 300 | | | 0,32 % |
| 3.6 | INFRAESTRUTURA | | | | | 1,88 % |
| 3.6.1 | CONCRETO ARMADO P/CX/P V (ACO=40KG,FORMA=15M2) | m³ | 45 | | | 1,88 % |
| 3.7 | ALVENARIA E PAINEIS | | | | | 1,74 % |
| 3.7.1 | (COMPOSIÇÃO REPRESENTATIVA) DO SERVIÇO DE ALVENARIA DE VEDAÇÃO DE BLOCOS VAZADOS DE CERÂMICA DE 9X19X19CM (ESPESSURA 9CM), PARA EDIFICAÇÃO HABITACIONAL UNIFAMILIAR (CASA) E EDIFICAÇÃO PÚBLICA PADRÃO. AF_11/2014 | m² | 750 | | | 1,35 % |
| 3.7.2 | DIVISORIA EM MADEIRA COMPENSADA RESINADA ESPESSURA 6MM. ESTRUTURADA EM MADEIRA DE LEI 3"X3" | m² | 0 | | | 0,00 % |
| 3.7.3 | (COMPOSIÇÃO REPRESENTATIVA) DO SERVIÇO DE ALVENARIA DE VEDAÇÃO DE BLOCOS VAZADOS DE CERÂMICA DE 14X9X19CM (ESPESSURA 14CM, BLOCO DEITADO), PARA EDIFICAÇÃO HABITACIONAL UNIFAMILIAR (CASA) E EDIFICAÇÃO PÚBLICA PADRÃO. AF_12/2014 | m² | 118,4 | | | 0,39 % |
| 3.8 | COBERTURA | | | | | 6,68 % |
| 3.8.1 | CUMEEIRA PARA TELHA DE FIBROCIMENTO ESTRUTURAL E = 6 MM, INCLUSO ACESSÓRIOS DE FIXAÇÃO E ICAMENTO. AF_07/2019 | M | 135 | | | 0,27 % |
| 3.8.2 | TELHAMENTO COM TELHA ESTRUTURAL DE FIBROCIMENTO E= 6 MM, COM ATÉ 2 ÁGUAS, INCLUSO ICAMENTO. AF_07/2019_PS | m² | 1495 | | | 3,91 % |
| 3.8.3 | CALHA EM CHAPA DE AÇO GALVANIZADO NÚMERO 24, DESENVOLVIMENTO DE 100 CM, INCLUSO TRANSPORTE VERTICAL. AF_07/2019 | M | 155 | | | 0,38 % |
| 3.8.4 | ESTRUTURA DE ACO COBERTURA AMPLIAÇÃO | m² | 340 | | | 1,07 % |

Este documento encontra-se registrado no Conselho Regional de Engenharia e Agronomia do Estado do Maranhão, vinculado à Certidão nº 927731/2025, em 07/05/2025 emitida

Certidão nº 927731/2025
13/10/2025, 16:58
Chave de Impressão: 2ZZAZ
O documento neste ato registrado foi emitido em 07/05/2025 e contém 6 folhas

Prefeitura de Nova Colinas-MA
000958
Assinatura

PRESIDENTE DUTRA
PREFEITURA

ESTADO DO MARANHÃO
PREFEITURA MUNICIPAL DE PRESIDENTE DUTRA -MA
CNPJ: 06.138.366/0001-08
AVENIDA ADIR LEDA, S/N - BAIRRO TARUMÃ - PRESIDENTE DUTRA/MA. CEP: 65760-000

## PLANILHA DE QUANTIDADES

Obra
**REFORMA E AMPLIAÇÃO DA UNIDADE INTEGRADA JOSÉ RIBAMAR FIQUENE, LOCALIZADA NA RUA PEDRO GUALTER, BAIRRO DE FÁTIMA NO MUNICIPIO DE PRESIDENTE DUTRA - MA.**

**B.D.I.**
**20,34%**

**Encargos Sociais**
**Não Desonerado:**
**Horista: 104,06%**
**Mensalista: 63,31%**

### Orçamento Sintético

| Item | Descrição | Und | Quant. | Valor Unit | Total | Peso (%) |
|---|---|---|---|---|---|---|
| 3.8.5 | Rufo para telha de fibrocimento ondulada | m | 72 | | | 0,11 % |
| 3.8.6 | Peitoril de concreto armado com pingadeira largura 13 cm | m | 138 | | | 0,12 % |
| **3.9** | **ESQUADRIAS** | | | | | **0,77 %** |
| 3.9.1 | Vidro temperado 10 mm, liso, verde, com ferragens - Rev 01_10/2021 | m² | 56 | | | 0,77 % |
| 3.9.2 | PORTA DE FERRO, DE ABRIR, TIPO GRADE COM CHAPA, COM GUARNIÇÕES. AF_12/2019 | m² | 0 | | | 0,00 % |
| 3.9.3 | PORTA DE ALUMÍNIO DE ABRIR COM LAMBRI, COM GUARNIÇÃO, FIXAÇÃO COM PARAFUSOS - FORNECIMENTO E INSTALAÇÃO. AF_12/2019 | m² | 0 | | | 0,00 % |
| **3.10** | **PAVIMENTAÇÃO** | | | | | **1,16 %** |
| 3.10.1 | PISO EM CONCRETO 20 MPA PREPARO MECÂNICO, ESPESSURA 8CM. AF_09/2020 | m² | 750 | | | 1,16 % |
| 3.10.2 | PISO EM GRANILITE, MARMORITE OU GRANITINA EM AMBIENTES INTERNOS, COM ESPESSURA DE 8 MM, INCLUSO MISTURA EM BETONEIRA, COLOCAÇÃO DAS JUNTAS, APLICAÇÃO DO PISO, 4 POLIMENTOS COM POLITRIZ, ESTUCAMENTO, SELADOR E CERA AF_06/2022 | m² | 0 | | | 0,00 % |
| **3.11** | **REVESTIMENTO** | | | | | **2,96 %** |
| 3.11.1 | CHAPISCO APLICADO EM ALVENARIA (COM PRESENÇA DE VÃOS) E ESTRUTURAS DE CONCRETO DE FACHADA, COM COLHER DE PEDREIRO. ARGAMASSA TRAÇO 1:3 COM PREPARO MANUAL. AF_06/2014 | m² | 1200 | | | 0,21 % |
| 3.11.2 | MASSA ÚNICA, PARA RECEBIMENTO DE PINTURA, EM ARGAMASSA TRAÇO 1:2:8, PREPARO MANUAL, APLICADA MANUALMENTE EM FACES INTERNAS DE PAREDES, ESPESSURA DE 20MM, COM EXECUÇÃO DE TALISCAS. AF_06/2014 | m² | 1200 | | | 0,99 % |
| 3.11.3 | EMBOÇO, PARA RECEBIMENTO DE CERÂMICA, EM ARGAMASSA TRAÇO 1:2:8, PREPARO MECÂNICO COM BETONEIRA 400L, APLICADO MANUALMENTE EM FACES INTERNAS DE PAREDES, PARA AMBIENTE COM ÁREA MENOR QUE 5M2, ESPESSURA DE 20MM, COM EXECUÇÃO DE TALISCAS. AF_06/2014 | m² | 0 | | | 0,00 % |
| 3.11.4 | REVESTIMENTO CERÂMICO PARA PISO COM PLACAS TIPO ESMALTADA EXTRA DE DIMENSÕES 60X60 CM APLICADA EM AMBIENTES DE ÁREA ENTRE 5 M2 E 10 M2. AF_06/2014 | m² | 900 | | | 1,70 % |
| 3.11.5 | REVESTIMENTO CERÂMICO PARA PAREDES INTERNAS COM PLACAS TIPO ESMALTADA EXTRA DE DIMENSÕES 60X60 CM APLICADAS A MEIA ALTURA DAS PAREDES. AF_02/2023_PE | m² | 25,92 | | | 0,04 % |
| **3.12** | **INSTALAÇÕES ELÉTRICAS** | | | | | **1,53 %** |
| 3.12.1 | PONTO DE ILUMINAÇÃO E TOMADA, RESIDENCIAL, INCLUINDO INTERRUPTOR SIMPLES E TOMADA 10A/250V, CAIXA ELÉTRICA, ELETRODUTO, CABO, RASGO, QUEBRA E CHUMBAMENTO (EXCLUINDO LUMINÁRIA E LÂMPADA). AF_01/2016 | UN | 10 | | | 0,05 % |
| 3.12.2 | ELETRODUTO FLEXÍVEL CORRUGADO, PEAD, DN 50 (1 1/2"), PARA REDE ENTERRADA DE DISTRIBUIÇÃO DE ENERGIA ELÉTRICA - FORNECIMENTO E INSTALAÇÃO. AF_12/2021 | M | 0 | | | 0,00 % |
| 3.12.3 | ELETRODUTO FLEXÍVEL CORRUGADO, PVC, DN 25 MM (3/4"), PARA CIRCUITOS TERMINAIS, INSTALADO EM FORRO - FORNECIMENTO E INSTALAÇÃO. AF_12/2015 | M | 1500 | | | 0,52 % |
| 3.12.4 | CABO DE COBRE FLEXÍVEL ISOLADO, 1,5 MM², ANTI-CHAMA 450/750 V, PARA CIRCUITOS TERMINAIS - FORNECIMENTO E INSTALAÇÃO. AF_12/2015 | M | 0 | | | 0,00 % |
| 3.12.5 | CABO DE COBRE FLEXÍVEL ISOLADO, 2,5 MM², ANTI-CHAMA 450/750 V, PARA CIRCUITOS TERMINAIS - FORNECIMENTO E INSTALAÇÃO. AF_12/2015 | M | 2500 | | | 0,18 % |
| 3.12.6 | CABO DE COBRE FLEXÍVEL ISOLADO, 4 MM², ANTI-CHAMA 450/750 V, PARA CIRCUITOS TERMINAIS - FORNECIMENTO E INSTALAÇÃO. AF_12/2015 | M | 4000 | | | 0,43 % |
| 3.12.7 | CABO DE COBRE FLEXÍVEL ISOLADO, 16 MM², ANTI-CHAMA 0,6/1,0 KV, PARA CIRCUITOS TERMINAIS - FORNECIMENTO E INSTALAÇÃO. AF_12/2015 | M | 0 | | | 0,00 % |
| 3.12.8 | CABO DE COBRE FLEXÍVEL ISOLADO, 25 MM², 0,6/1,0 KV, PARA REDE AÉREA DE DISTRIBUIÇÃO DE ENERGIA ELÉTRICA DE BAIXA TENSÃO - FORNECIMENTO E INSTALAÇÃO. AF_07/2020 | M | 0 | | | 0,00 % |
| 3.12.9 | CABO DE COBRE FLEXÍVEL ISOLADO, 35 MM², 0,6/1,0 KV, PARA REDE AÉREA DE DISTRIBUIÇÃO DE ENERGIA ELÉTRICA DE BAIXA TENSÃO - FORNECIMENTO E INSTALAÇÃO. AF_07/2020 | M | 400 | | | 0,20 % |
| 3.12.10 | QUADRO DE DISTRIBUICAO DE ENERGIA EM CHAPA DE ACO GALVANIZADO, PARA 12 DISJUNTORES TERMOMAGNETICOS MONOPOLARES, COM BARRAMENTO TRIFASICO E NEUTRO - FORNECIMENTO E INSTALACAO | UN | 2 | | | 0,01 % |
| 3.12.11 | DISJUNTOR MONOPOLAR TIPO DIN, CORRENTE NOMINAL DE 10A - FORNECIMENTO E INSTALAÇÃO. AF_10/2020 | UN | 0 | | | 0,00 % |

Este documento encontra-se registrado no Conselho Regional de Engenharia e Agronomia do Estado do Maranhão, vinculado à Certidão nº 927731/2025, em 07/05/2025 emitida

Certidão nº 927731/2025
13/10/2025, 16:58
Chave de Impressão: 2ZZAZ
O documento neste ato registrado foi emitido em 07/05/2025 e contém 6 folhas

Prefeitura Municipal de Presidente Dutra - MA
Fls: 000759
Assinatura

PRESIDENTE DUTRA
PREFEITURA

ESTADO DO MARANHÃO
PREFEITURA MUNICIPAL DE PRESIDENTE DUTRA -MA
CNPJ: 06.138.366/0001-08
AVENIDA ADIR LEDA, S/N - BAIRRO TARUMÃ - PRESIDENTE DUTRA/MA. CEP: 65760-000

## PLANILHA DE QUANTIDADES

Obra
**REFORMA E AMPLIAÇÃO DA UNIDADE INTEGRADA JOSÉ RIBAMAR FIQUENE, LOCALIZADA NA RUA PEDRO GUALTER, BAIRRO DE FÁTIMA NO MUNICIPIO DE PRESIDENTE DUTRA - MA.**

**B.D.I.**
**20,34%**

**Encargos Sociais**
**Não Desonerado:**
**Horista: 104,06%**
**Mensalista: 63,31%**

### Orçamento Sintético

| Item | Descrição | Und | Quant. | Valor Unit | Total | Peso (%) |
|---|---|---|---|---|---|---|
| 3.12.12 | DISJUNTOR BIPOLAR TIPO DIN, CORRENTE NOMINAL DE 16A - FORNECIMENTO E INSTALAÇÃO. AF_10/2020 | UN | 22 | | | 0,02 % |
| 3.12.13 | DISJUNTOR TRIPOLAR TIPO DIN, CORRENTE NOMINAL DE 25A - FORNECIMENTO E INSTALAÇÃO. AF_10/2020 | UN | 12 | | | 0,01 % |
| 3.12.14 | DISJUNTOR TRIPOLAR TIPO NEMA, CORRENTE NOMINAL DE 60 ATÉ 100A - FORNECIMENTO E INSTALAÇÃO. AF_10/2020 | UN | 0 | | | 0,00 % |
| 3.12.15 | LUMINÁRIA TIPO PLAFON, DE SOBREPOR, COM 1 LÂMPADA LED DE 12/13 W, SEM REATOR - FORNECIMENTO E INSTALAÇÃO. AF_02/2020 | UN | 6 | | | 0,00 % |
| 3.12.16 | Luminária sobrepor quadrada Led 24W", 6500K G- Light ou similar | un | 44 | | | 0,08 % |
| 3.12.17 | HASTE DE ATERRAMENTO 3/4" PARA SPDA - FORNECIMENTO E INSTALAÇÃO. AF_12/2017 | UN | 2 | | | 0,00 % |
| 3.12.18 | Refletor Slim LED 100W de potência, branco Frio, 6500k, Autovolt, marca G-light ou similar | un | 10 | | | 0,02 % |
| **3.13** | **INSTALAÇÕES HIDROSSANITÁRIAS** | | | | | **0,64 %** |
| 3.13.1 | PONTO DE CONSUMO TERMINAL DE ÁGUA FRIA (SUBRAMAL) COM TUBULAÇÃO DE PVC, DN 25 MM, INSTALADO EM RAMAL DE ÁGUA, INCLUSOS RASGO E CHUMBAMENTO EM | UN | 8 | | | 0,02 % |
| 3.13.2 | BANCADA DE MÁRMORE LARG = 0.60m ESP = 3cm | M | 0 | | | 0,00 % |
| 3.13.3 | Ponto de esgoto com tubo de pvc rígido soldável de Ø 50 mm (pias de cozinha, máquinas de lavar, etc...) | un | 2 | | | 0,00 % |
| 3.13.4 | Ponto de esgoto com tubo de pvc rígido soldável de Ø 100 mm (vaso sanitário) | pt | 2 | | | 0,00 % |
| 3.13.5 | CUBA DE EMBUTIR RETANGULAR DE AÇO INOXIDÁVEL, 46 X 30 X 12 CM - FORNECIMENTO E INSTALAÇÃO. AF_01/2020 | UN | 0 | | | 0,00 % |
| 3.13.6 | CAIXA SIFONADA, PVC, DN 100 X 100 X 50 MM, JUNTA ELÁSTICA, FORNECIDA E INSTALADA EM RAMAL DE DESCARGA OU EM RAMAL DE ESGOTO SANITÁRIO. AF_12/2014 | UN | 2 | | | 0,00 % |
| 3.13.7 | (COMPOSIÇÃO REPRESENTATIVA) DO SERVIÇO DE INSTALAÇÃO DE TUBO DE PVC, SÉRIE NORMAL, ESGOTO PREDIAL, DN 50 MM (INSTALADO EM RAMAL DE DESCARGA OU RAMAL DE ESGOTO SANITÁRIO), INCLUSIVE CONEXÕES, CORTES E FIXAÇÕES PARA, PRÉDIOS. AF_10/2015 | M | 70 | | | 0,12 % |
| 3.13.8 | (COMPOSIÇÃO REPRESENTATIVA) DO SERVIÇO DE INSTALAÇÃO DE TUBOS DE PVC, SÉRIE R, ÁGUA PLUVIAL, DN 100 MM (INSTALADO EM RAMAL DE ENCAMINHAMENTO, OU CONDUTORES VERTICAIS), INCLUSIVE CONEXÕES, CORTES E FIXAÇÕES, PARA PRÉDIOS. AF_10/2015 | M | 60 | | | 0,06 % |
| 3.13.9 | TUBO, PVC, SOLDÁVEL, DN 25MM, INSTALADO EM DRENO DE AR-CONDICIONADO - FORNECIMENTO E INSTALAÇÃO. AF_08/2022 | M | 60 | | | 0,02 % |
| 3.13.10 | CAIXA D'ÁGUA EM POLIETILENO, 1000 LITROS, COM ACESSÓRIOS | UN | 0 | | | 0,00 % |
| 3.13.11 | Caixa d'água em fibra de vidro - instalada, sem estrutura de suporte cap. 5.000 litros | un | 0 | | | 0,00 % |
| 3.13.12 | TUBO, PVC, SOLDÁVEL, DN 25MM, INSTALADO EM PRUMADA DE ÁGUA - FORNECIMENTO E INSTALAÇÃO. AF_06/2022 | M | 0 | | | 0,00 % |
| 3.13.13 | RALO SECO, PVC, DN 100 X 40 MM, JUNTA SOLDÁVEL, FORNECIDO E INSTALADO EM RAMAL DE DESCARGA OU EM RAMAL DE ESGOTO SANITÁRIO. AF_12/2014 | UN | 0 | | | 0,00 % |
| 3.13.14 | TORNEIRA CROMADA DE MESA, 1/2"OU 3/4" PARA LAVATÓRIO, PADRÃO MÉDIO - FORNECIMENTO E INSTALAÇÃO. AF_01/2020 | UN | 2 | | | 0,01 % |
| 3.13.15 | TORNEIRA DE BOIA PARA CAIXA D'ÁGUA, ROSCÁVEL, 1 1/2" - FORNECIMENTO E INSTALAÇÃO. AF_08/2021 | UN | 0 | | | 0,00 % |
| 3.13.16 | TANQUE DE MÁRMORE SINTÉTICO SUSPENSO, 22L OU EQUIVALENTE, INCLUSO SIFÃO TIPO GARRAFA EM PVC, VÁLVULA PLÁSTICA E TORNEIRA DE PLÁSTICO - FORNECIMENTO E INSTALAÇÃO. AF_01/2020 | UN | 0 | | | 0,00 % |
| 3.13.17 | LAVATÓRIO LOUÇA BRANCA COM COLUNA, 44 X 35,5 CM, PADRÃO POPULAR, INCLUSO SIFÃO FLEXÍVEL EM PVC, VÁLVULA E ENGATE FLEXÍVEL 30CM EM PLÁSTICO E COM TORNEIRA CROMADA PADRÃO POPULAR - FORNECIMENTO E INSTALAÇÃO. AF_01/2020 | UN | 2 | | | 0,01 % |
| 3.13.18 | VASO SANITÁRIO SIFONADO COM CAIXA ACOPLADA, LOUÇA BRANCA - PADRÃO ALTO - FORNECIMENTO E INSTALAÇÃO. AF_01/2020 | UN | 2 | | | 0,02 % |
| 3.13.19 | VASO SANITÁRIO SIFONADO CONVENCIONAL PARA PCD SEM FURO FRONTAL COM LOUÇA BRANCA SEM ASSENTO - FORNECIMENTO E INSTALAÇÃO. AF_01/2020 | UN | 0 | | | 0,00 % |
| 3.13.20 | Mictório de louça branca com sifão integrado, engate flexível cromado 1/2", registro de pressão 1/2" com canopla cromada acabamento simples e conjunto de fixação | un | 0 | | | 0,00 % |
| 3.13.21 | Sumidouro paredes com blocos cerâmicos 6 furos e dimensões internas de 2.00 x 1,50 x 1,50 m | un | 1 | | | 0,06 % |
| 3.13.22 | Fossa em alvenaria de tijolo maciço 5,00 x 2,50 x 1,40 m | un | 1 | | | 0,31 % |
| 3.13.23 | CAIXA D'ÁGUA EM POLIETILENO, 2000 LITROS - FORNECIMENTO E INSTALAÇÃO. AF_06/2021 | UN | 0 | | | 0,00 % |

Este documento encontra-se registrado no Conselho Regional de Engenharia e Agronomia do Estado do Maranhão, vinculado à Certidão nº 927731/2025, emitida em 07/05/2025

Certidão nº 927731/2025
13/10/2025, 16:58
Chave de Impressão: 2ZZAZ
O documento neste ato registrado foi emitido em 07/05/2025 e contém 6 folhas

Prefeitura Mun. de Nova Colinas-MA
000260
Assinatura

PRESIDENTE DUTRA
PREFEITURA

ESTADO DO MARANHÃO
PREFEITURA MUNICIPAL DE PRESIDENTE DUTRA -MA
CNPJ: 06.138.366/0001-08
AVENIDA ADIR LEDA, S/N - BAIRRO TARUMÃ - PRESIDENTE DUTRA/MA. CEP: 65760-000

## PLANILHA DE QUANTIDADES

Obra
REFORMA E AMPLIAÇÃO DA UNIDADE INTEGRADA JOSÉ RIBAMAR FIQUENE, LOCALIZADA NA RUA PEDRO GUALTER, BAIRRO DE FÁTIMA NO MUNICIPIO DE PRESIDENTE DUTRA - MA.

B.D.I.
20,34%

Encargos Sociais
Não Desonerado:
Horista: 104,06%
Mensalista: 63,31%

### Orçamento Sintético

| Item | Descrição | Und | Quant. | Valor Unit | Total | Peso (%) |
|---|---|---|---|---|---|---|
| **3.14** | **IMPERMEABILIZAÇÕES** | | | | | **0,25 %** |
| 3.14.1 | IMPERMEABILIZAÇÃO DE PAREDES COM ARGAMASSA DE CIMENTO E AREIA, COM ADITIVO IMPERMEABILIZANTE, E = 2CM. AF_06/2018 | m² | 0 | | | 0,00 % |
| 3.14.2 | IMPERMEABILIZAÇÃO DE SUPERFÍCIE COM MANTA ASFÁLTICA, DUAS CAMADAS. INCLUSIVE APLICAÇÃO DE PRIMER ASFÁLTICO, E=3MM E E=4MM. AF_09/2023 | m² | 68 | | | 0,25 % |
| **3.15** | **PINTURA** | | | | | **1,80 %** |
| 3.15.1 | APLICAÇÃO E LIXAMENTO DE MASSA LÁTEX EM PAREDES, DUAS DEMÃOS. AF_06/2014 | m² | 2200 | | | 0,74 % |
| 3.15.2 | APLICAÇÃO DE FUNDO SELADOR LÁTEX PVA EM PAREDES, UMA DEMÃO. AF_06/2014 | m² | 1800 | | | 0,08 % |
| 3.15.3 | APLICAÇÃO MANUAL DE PINTURA COM TINTA LÁTEX ACRÍLICA EM PAREDES, DUAS DEMÃOS. AF_06/2014 | m² | 3000 | | | 0,75 % |
| 3.15.4 | VERNIZ SINTETICO EM MADEIRA, DUAS DEMAOS | m² | 0 | | | 0,00 % |
| 3.15.5 | PINTURA ESMALTE BRILHANTE PARA MADEIRA, DUAS DEMAOS, SOBRE FUNDO NIVELADOR BRANCO | m² | 0 | | | 0,00 % |
| 3.15.6 | PINTURA ESMALTE BRILHANTE (2 DEMAOS) SOBRE SUPERFICIE METALICA, INCLUSIVE PROTECAO COM ZARCAO (1 DEMAO) | m² | 0 | | | 0,00 % |
| 3.15.7 | APLICAÇÃO MANUAL DE PINTURA COM TINTA LÁTEX ACRÍLICA EM TETO, DUAS DEMÃOS. AF_06/2014 | m² | 750 | | | 0,23 % |
| 3.15.8 | APLICACAO DE TINTA A BASE DE EPOXI SOBRE PISO | m² | 0 | | | 0,00 % |
| **3.16** | **QUADRA POLIESPORTIVA** | | | | | **4,78 %** |
| **3.16.1** | **PISO** | | | | | **0,62 %** |
| 3.16.1.1 | PISO EM CONCRETO 20 MPA PREPARO MECÂNICO, ESPESSURA 8CM. AF_09/2020 | m² | 400 | | | 0,62 % |
| 3.16.1.2 | PISO EM GRANILITE, MARMORITE OU GRANITINA EM AMBIENTES INTERNOS, COM ESPESSURA DE 8 MM, INCLUSO MISTURA EM BETONEIRA, COLOCAÇÃO DAS JUNTAS, APLICAÇÃO DO PISO, 4 POLIMENTOS COM POLITRIZ, ESTUCAMENTO, SELADOR E CERA. AF_06/2022 | m² | 0 | | | 0,00 % |
| **3.16.2** | **COBERTURA** | | | | | **2,92 %** |
| 3.16.2.1 | ESTRUTURA DE AÇO | m² | 420 | | | 1,32 % |
| 3.16.2.2 | FECHAMENTO TELHA METALICA ONDULADA ONDA 17 - ACO GALVALUME | m² | 420 | | | 0,66 % |
| 3.16.2.3 | PINTURA ESMALTE BRILHANTE (2 DEMAOS) SOBRE SUPERFICIE METALICA, INCLUSIVE PROTECAO COM ZARCAO (1 DEMAO) | m² | 420 | | | 0,43 % |
| 3.16.2.4 | CONCRETO ARMADO P/CX/P.V.(ACO=40KG,FORMA=15M2) | m³ | 12 | | | 0,50 % |
| **3.16.3** | **ARQUIBANCADA** | | | | | **0,42 %** |
| 3.16.3.1 | (COMPOSIÇÃO REPRESENTATIVA) DO SERVIÇO DE ALVENARIA DE VEDAÇÃO DE BLOCOS VAZADOS DE CERÂMICA DE 14X9X19CM (ESPESSURA 14CM, BLOCO DEITADO), PARA EDIFICAÇÃO HABITACIONAL UNIFAMILIAR (CASA) E EDIFICAÇÃO PÚBLICA PADRÃO. AF_12/2014 | m² | 50 | | | 0,17 % |
| 3.16.3.2 | (COMPOSIÇÃO REPRESENTATIVA) DO SERVIÇO DE ALVENARIA DE VEDAÇÃO DE BLOCOS VAZADOS DE CERÂMICA DE 9X19X19CM (ESPESSURA 9CM), PARA EDIFICAÇÃO HABITACIONAL UNIFAMILIAR (CASA) E EDIFICAÇÃO PÚBLICA PADRÃO. AF_11/2014 | m² | 30 | | | 0,05 % |
| 3.16.3.3 | MASSA ÚNICA, PARA RECEBIMENTO DE PINTURA QU CERÂMICA, ARGAMASSA INDUSTRIALIZADA, PREPARO MECÂNICO, APLICADO COM EQUIPAMENTO DE MISTURA E PROJEÇÃO DE 1,5 M3/H EM FACES INTERNAS DE PAREDES, ESPESSURA DE 5MM, SEM EXECUÇÃO DE TALISCAS. AF_06/2014 | m² | 100 | | | 0,05 % |
| 3.16.3.4 | CONCRETO ARMADO P/CX/P.V.(ACO=40KG,FORMA=15M2) | m³ | 3,5 | | | 0,15 % |
| **3.16.4** | **ALAMBRADO** | | | | | **0,49 %** |
| 3.16.4.1 | ALAMBRADO PARA QUADRA POLIESPORTIVA, ESTRUTURADO POR TUBOS DE AÇO GALVANIZADO. (MONTANTES COM DIAMETRO 2", TRAVESSAS E ESCORAS COM DIÂMETRO 1 ½), COM TELA DE ARAME GALVANIZADO, FIO 10 BWG E MALHA QUADRADA 5X5CM (EXCETO MURETA). AF_03/2021 | m² | 150 | | | 0,49 % |
| **3.16.5** | **PINTURA** | | | | | **0,16 %** |
| 3.16.5.1 | PINTURA DE PISO COM TINTA ACRÍLICA, APLICAÇÃO MECÂNICA, 2 DEMÃOS. INCLUSO FUNDO PREPARADOR. AF_05/2021 | m² | 450 | | | 0,14 % |
| 3.16.5.2 | PINTURA DE DEMARCAÇÃO DE QUADRA POLIESPORTIVA COM BORRACHA CLORADA, E = 5 CM. APLICAÇÃO MANUAL. AF_05/2021 | M | 100 | | | 0,02 % |
| **3.16.6** | **INSTALAÇÃO ELETRICA** | | | | | **0,10 %** |

Este documento encontra-se registrado no Conselho Regional de Engenharia e Agronomia do Estado do Maranhão, vinculado à Certidão nº 927731/2025, 07/05/2025 em emitida

Certidão nº 927731/2025
13/10/2025, 16:58
Chave de Impressão: 2ZZAZ
O documento neste ato registrado foi emitido em 07/05/2025 e contém 6 folhas

Pmn. de Nova Colinas-MA
Assinatura

ESTADO DO MARANHÃO
PREFEITURA MUNICIPAL DE PRESIDENTE DUTRA -MA
CNPJ: 06.138.366/0001-08
AVENIDA ADIR LEDA, S/N - BAIRRO TARUMÃ - PRESIDENTE DUTRA/MA. CEP: 65760-000

## PLANILHA DE QUANTIDADES

Obra
**REFORMA E AMPLIAÇÃO DA UNIDADE INTEGRADA JOSÉ RIBAMAR FIQUENE, LOCALIZADA NA RUA PEDRO GUALTER, BAIRRO DE FÁTIMA NO MUNICIPIO DE PRESIDENTE DUTRA - MA.**

**B.D.I.** 20,34%

**Encargos Sociais Não Desonerado:**
Horista: 104,06%
Mensalista: 63,31%

### Orçamento Sintético

| Item | Descrição | Und | Quant. | Valor Unit | Total | Peso (%) |
|---|---|---|---|---|---|---|
| 3.16.6.1 | ELETRODUTO RÍGIDO ROSCÁVEL, PVC, DN 25 MM (3/4"), PARA CIRCUITOS TERMINAIS, INSTALADO EM PAREDE - FORNECIMENTO E INSTALAÇÃO. AF_03/2023 | M | 100 | | | 0,03 % |
| 3.16.6.2 | CABO DE COBRE FLEXÍVEL ISOLADO, 4 MM², ANTI-CHAMA 450/750 V, PARA CIRCUITOS TERMINAIS - FORNECIMENTO E INSTALAÇÃO. AF_12/2015 | M | 250 | | | 0,03 % |
| 3.16.6.3 | Refletor Slim LED 200W de potência. branco Frio, 6500k, Autovolt, marca G-light ou similar | un | 12 | | | 0,05 % |
| **3.16.7** | **DIVERSOS** | | | | | **0,07 %** |
| 3.16.7.1 | Traves oficial para futebol de salão 3x2m em aço galv.3", com requadro e redes de polietileno fio 4mm (conjunto pfutsal) | par | 1 | | | 0,07 % |

**Total sem BDI**
**Total do BDI**
**Total Geral**

**Presidente Dutra/MA, 30 de abril de 2025.**

**REPRESENTANTE DA CONTRATANTE:**

DIEGO MOTA
Secretário de Educação
Mat: 166096

SECRETÁRIO MUNICIPAL DE EDUCAÇÃO: DIEGO MOTA BELÉM
CPF: 014.202.233-05
PREFEITURA MUNICIPAL DE PRESIDENTE DUTRA - MA
CNPJ: 06.138.366/0001-08

**RESPONSÁVEL TÉCNICO FISCAL:**

PREFEITURA MUNICIPAL DE PRESIDENTE DUTRA
Eng. Célio Roberto L. Sereno

ENGENHEIRO CIVIL: CÉLIO ROBERTO LIMA SERENO
CREA: 110668800-7

Este documento encontra-se registrado no Conselho Regional de Engenharia e Agronomia do Estado do Maranhão, vinculado à Certidão nº 927731/2025, 07/05/2025 em emitida

Certidão nº 927731/2025
13/10/2025, 16:58
Chave de Impressão: 2ZZAZ
O documento neste ato registrado foi emitido em 07/05/2025 e contém 6 folhas

**CERTIDÃO DE REGISTRO E QUITAÇÃO**
**PESSOA JURIDICA**
**Lei Federal Nº 5194 de 24 de Dezembro de 1966**

**CREA-MA**

**Nº 955131/2026**
**Emissão: 11/06/2026**
**Validade: 08/12/2026**
**Chave: bZ62Z**

Prefeitura Mun. de Nova Colinas-MA
000962
Assinatura

**Conselho Regional de Engenharia e Agronomia do Estado do Maranhão**

CERTIFICAMOS que a Empresa mencionada encontra-se registrada neste Conselho, nos Termos da Lei 5.194/66, conforme os dados impressos nesta certidão. CERTIFICAMOS, ainda, que até a presente data, a referida pessoa jurídica e seu(s) responsável(is) técnico(s) estão quites com suas anuidades e demais obrigações junto ao Conselho Regional de Engenharia e Agronomia do Maranhão - CREA-MA, estando habilitada a exercer suas atividades, circunscrita à(s) atribuição(ções) de seu(s) responsável(veis) técnico(s).

**Interessado(a)**

Empresa: VJ MIGUEL ENGENHARIA LTDA

CNPJ: 42.764.435/0001-52

Registro: 0005449685

Categoria: Matriz

Capital Social: R$ 700.000,00

Data do Capital: 08/03/2022

Faixa: 4

Objetivo Social: 7112-0/00 - SERVIÇOS DE ENGENHARIA
0230-6/00 - ATIVIDADES DE APOIO À PRODUÇÃO FLORESTAL
1813-0/01 - IMPRESSÃO DE MATERIAL PARA USO PUBLICITÁRIO
1813-0/99 - IMPRESSÃO DE MATERIAL PARA OUTROS USOS
1822-9/99 - SERVIÇOS DE ACABAMENTOS GRÁFICOS, EXCETO ENCADERNAÇÃO E PLASTIFICAÇÃO
2330-3/02 - FABRICAÇÃO DE ARTEFATOS DE CIMENTO PARA USO NA CONSTRUÇÃO
3702-9/00 - ATIVIDADES RELACIONADAS A ESGOTO, EXCETO A GESTÃO DE REDES
3811-4/00 - COLETA DE RESÍDUOS NÃO-PERIGOSOS
4120-4/00 - CONSTRUÇÃO DE EDIFÍCIOS
4211-1/01 - CONSTRUÇÃO DE RODOVIAS E FERROVIAS
4211-1/02 - PINTURA PARA SINALIZAÇÃO EM PISTAS RODOVIÁRIAS E AEROPORTOS
4212-0/00 - CONSTRUÇÃO DE OBRAS-DE-ARTE ESPECIAIS
4213-8/00 - OBRAS DE URBANIZAÇÃO - RUAS, PRAÇAS E CALÇADAS
4222-7/01 - CONSTRUÇÃO DE REDES DE ABASTECIMENTO DE ÁGUA, COLETA DE ESGOTO E CONSTRUÇÕES CORRELATAS, EXCETO OBRAS DE IRRIGAÇÃO
4222-7/02 - OBRAS DE IRRIGAÇÃO
4299-5/01 - CONSTRUÇÃO DE INSTALAÇÕES ESPORTIVAS E RECREATIVAS
4311-8/01 - DEMOLIÇÃO DE EDIFÍCIOS E OUTRAS ESTRUTURAS
4311-8/02 - PREPARAÇÃO DE CANTEIRO E LIMPEZA DE TERRENO
4312-6/00 - PERFURAÇÕES E SONDAGENS
4313-4/00 - OBRAS DE TERRAPLENAGEM
4319-3/00 - SERVIÇOS DE PREPARAÇÃO DO TERRENO NÃO ESPECIFICADOS ANTERIORMENTE
4321-5/00 - INSTALAÇÃO E MANUTENÇÃO ELÉTRICA
4322-3/01 - INSTALAÇÕES HIDRÁULICAS, SANITÁRIAS E DE GÁS
4322-3/02 - INSTALAÇÃO E MANUTENÇÃO DE SISTEMAS CENTRAIS DE AR CONDICIONADO, DE VENTILAÇÃO E REFRIGERAÇÃO
4329-1/04 - MONTAGEM E INSTALAÇÃO DE SISTEMAS E EQUIPAMENTOS DE ILUMINAÇÃO E SINALIZAÇÃO EM VIAS PÚBLICAS, PORTOS E AEROPORTOS
4330-4/02 - INSTALAÇÃO DE PORTAS, JANELAS, TETOS, DIVISÓRIAS E ARMÁRIOS EMBUTIDOS DE QUALQUER MATERIAL
4330-4/04 - SERVIÇOS DE PINTURA DE EDIFÍCIOS EM GERAL
4330-4/05 - APLICAÇÃO DE REVESTIMENTOS E DE RESINAS EM INTERIORES E EXTERIORES
4330-4/99 - OUTRAS OBRAS DE ACABAMENTO DA CONSTRUÇÃO
4391-6/00 - OBRAS DE FUNDAÇÕES
4399-1/01 - ADMINISTRAÇÃO DE OBRAS
4399-1/03 - OBRAS DE ALVENARIA
4399-1/04 - SERVIÇOS DE OPERAÇÃO E FORNECIMENTO DE EQUIPAMENTOS PARA TRANSPORTE E ELEVAÇÃO DE CARGAS E PESSOAS PARA USO EM OBRAS
4399-1/99 - SERVIÇOS ESPECIALIZADOS PARA CONSTRUÇÃO NÃO ESPECIFICADOS ANTERIORMENTE
4923-0/02 - SERVIÇO DE TRANSPORTE DE PASSAGEIROS - LOCAÇÃO DE AUTOMÓVEIS COM MOTORISTA
6810-2/01 - COMPRA E VENDA DE IMÓVEIS PRÓPRIOS
6821-8/01 - CORRETAGEM NA COMPRA E VENDA E AVALIAÇÃO DE IMÓVEIS
6821-8/02 - CORRETAGEM NO ALUGUEL DE IMÓVEIS
6822-6/00 - GESTÃO E ADMINISTRAÇÃO DA PROPRIEDADE IMOBILIÁRIA
7020-4/00 - ATIVIDADES DE CONSULTORIA EM GESTÃO EMPRESARIAL, EXCETO CONSULTORIA TÉCNICA ESPECÍFICA
7111-1/00 - SERVIÇOS DE ARQUITETURA
7119-7/01 - SERVIÇOS DE CARTOGRAFIA, TOPOGRAFIA E GEODÉSIA
7119-7/03 - SERVIÇOS DE DESENHO TÉCNICO RELACIONADOS À ARQUITETURA E ENGENHARIA
7311-4/00 - AGÊNCIAS DE PUBLICIDADE
7410-2/02 - DESIGN DE INTERIORES
7711-0/00 - LOCAÇÃO DE AUTOMÓVEIS SEM CONDUTOR
7732-2/01 - ALUGUEL DE MÁQUINAS E EQUIPAMENTOS PARA CONSTRUÇÃO SEM OPERADOR, EXCETO ANDAIMES
7733-1/00 - ALUGUEL DE MÁQUINAS E EQUIPAMENTOS PARA ESCRITÓRIO
7739-0/03 - ALUGUEL DE PALCOS, COBERTURAS E OUTRAS ESTRUTURAS DE USO TEMPORÁRIO, EXCETO ANDAIMES
7739-0/99 - ALUGUEL DE OUTRAS MÁQUINAS E EQUIPAMENTOS COMERCIAIS E INDUSTRIAIS NÃO ESPECIFICADOS ANTERIORMENTE, SEM OPERADOR
8121-4/00 - LIMPEZA EM PRÉDIOS E EM DOMICÍLIOS
8129-0/00 - ATIVIDADES DE LIMPEZA NÃO ESPECIFICADAS ANTERIORMENTE
8211-3/00 - SERVIÇOS COMBINADOS DE ESCRITÓRIO E APOIO ADMINISTRATIVO
8219-9/01 - FOTOCÓPIAS
8219-9/99 - PREPARAÇÃO DE DOCUMENTOS E SERVIÇOS ESPECIALIZADOS DE APOIO ADMINISTRATIVO NÃO E

Prefeitura Mun. de Nova Colinas-MA
000263
Assinatura

**CERTIDÃO DE REGISTRO E QUITAÇÃO**
**PESSOA JURIDICA**
**Lei Federal Nº 5194 de 24 de Dezembro de 1966**

**CREA-MA**

**Nº 955131/2026**
**Emissão: 11/06/2026**
**Validade: 08/12/2026**
**Chave: bZ62Z**

**Conselho Regional de Engenharia e Agronomia do Estado do Maranhão**

ANTERIORMENTE
8230-0/01 - SERVIÇOS DE ORGANIZAÇÃO DE FEIRAS, CONGRESSOS, EXPOSIÇÕES E FESTAS
8291-1/00 - ATIVIDADES DE COBRANÇA E INFORMAÇÕES CADASTRAIS
8299-7/99 - OUTRAS ATIVIDADES DE SERVIÇOS PRESTADOS PRINCIPALMENTE ÀS EMPRESAS NÃO ESPECIFICADAS ANTERIORMENTE
8550-3/02 - ATIVIDADES DE APOIO À EDUCAÇÃO, EXCETO CAIXAS ESCOLARES

Endereço Matriz: RUA ALMIR ASSIS, 1001, CENTRO, GONÇALVES DIAS, MA, 65775000

Tipo de Registro: Registro Definitivo de Empresa

Data Inicial: 15/09/2021

Data Final: Indefinido

Registro Regional: 0000545141DDMA

**Descrição**

CERTIDÃO DE REGISTRO E QUITAÇÃO PESSOA JURIDICA

**Informações / Notas**

**- A capacidade técnico-profissional da empresa é comprovada pelo conjunto dos acervos técnicos dos profissionais constantes de seu quadro técnico.**

**- Esta certidão perderá a validade, caso ocorra qualquer alteração posterior dos elementos cadastrais nela contidos**

**Última Anuidade Paga**

Ano: 2026 (1/1)

**Autos de Infração**

Nada consta

**Responsáveis Técnicos**

Profissional: JOAO ANTONIO FLORENCIO AVELINO DE SOUSA

Registro: 1123145075

CPF: ***.832.203-**

Data Início: 15/05/2026

Data Fim: Indefinido

Data Fim de Contrato: Indefinido

Títulos do Profissional:

ENGENHEIRO AGRÔNOMO

Atribuição: ART. 7º DA LEI FEDERAL Nº 5.194, DE 24 DE DEZEMBRO DE 1966, E ART. 5º COMBINADO COM ART. 25 DA RESOLUÇÃO Nº 218, DE 29 DE JUNHO DE 1973, DO CONFEA (CONSOLIDADAS CONFORME RESOLUÇÃO Nº 1.048, DE 14 DE AGOSTO DE 2013, DO CONFEA).

Tipo de Responsabilidade: RESPONSAVEL TÉCNICO

Profissional: JONAS LIMA SILVA

Registro: 1919811184

CPF: ***.974.693-**

Data Início: 15/09/2021

Data Fim: Indefinido

Data Fim de Contrato: Indefinido

Títulos do Profissional:

ENGENHEIRO CIVIL

Atribuição: ART. 7º DA LEI FEDERAL Nº 5.194, DE 24 DE DEZEMBRO DE 1966, E ART. 7º COMBINADO COM ART. 25 DA RESOLUÇÃO Nº 218, DE 29 DE JUNHO DE 1973, DO CONFEA (CONSOLIDADAS CONFORME RESOLUÇÃO Nº 1.048, DE 14 DE AGOSTO DE 2013, DO CONFEA).

Tipo de Responsabilidade: RESPONSAVEL TÉCNICO

Profissional: PEDRO ANTONIO FLORENCIO CARDOSO

Registro: 1917852770

CPF: ***.695.063-**

Data Início: 22/02/2025

Data Fim: Indefinido

Data Fim de Contrato: Indefinido

Títulos do Profissional:

ENGENHEIRO CIVIL

Atribuição: ART. 7º DA LEI FEDERAL Nº 5.194, DE 24 DE DEZEMBRO DE 1966, E ART. 7º COMBINADO COM ART. 25 DA RESOLUÇÃO Nº 218, DE 29 DE JUNHO DE 1973, DO CONFEA (CONSOLIDADAS CONFORME RESOLUÇÃO Nº 1.048, DE AGOSTO DE 2013, DO CONFEA).

Tipo de Responsabilidade: RESPONSAVEL TÉCNICO

**CERTIDÃO DE REGISTRO E QUITAÇÃO**
**PESSOA JURIDICA**
**Lei Federal Nº 5194 de 24 de Dezembro de 1966**

**CREA-MA**

**Nº 955131/2026**
**Emissão: 11/06/2026**
**Validade: 08/12/2026**
**Chave: bZ62Z**

Prefeitura Mun. de Nova Colinas-MA
Fls. 000264
Assinatura

**Conselho Regional de Engenharia e Agronomia do Estado do Maranhão**

Profissional: VINICIUS DA SILVA SOBRAL COSTA

Registro: 1920154116

CPF: ***.291.663-**

Data Início: 15/09/2021

Data Fim: Indefinido

Data Fim de Contrato: Indefinido

Títulos do Profissional:

ENGENHEIRO CIVIL

Atribuição: ART. 7º DA LEI FEDERAL Nº 5.194, DE 24 DE DEZEMBRO DE 1966, E ART. 7º COMBINADO COM ART. 25 DA RESOLUÇÃO Nº 218, DE 29 DE JUNHO DE 1973, DO CONFEA (CONSOLIDADAS CONFORME RESOLUÇÃO Nº 1.048, DE 14 DE AGOSTO DE 2013, DO CONFEA).

Tipo de Responsabilidade: RESPONSAVEL TÉCNICO

**Sócios**

Sócio: VINICIUS DA SILVA SOBRAL COSTA

CPF: ***.291.663-**

Função: SÓCIO PROPRIETÁRIO

Sócio: JONAS LIMA SILVA

CPF: ***.974.693-**

Função: SÓCIO ADMINISTRADOR

Prefeitura Municipal de Nova Colinas-MA
Fls. 000965
Assinatura

**CERTIDÃO DE REGISTRO E QUITAÇÃO**
**PESSOA FÍSICA**
**Lei Federal Nº 5194 de 24 de Dezembro de 1966**

**CREA-MA**

**Nº 952997/2026**
**Emissão: 15/05/2026**
**Validade: 31/03/2027**
**Chave: cYzZ0**

**Conselho Regional de Engenharia e Agronomia do Estado do Maranhão**

CERTIFICAMOS que o profissional mencionado encontra-se registrado neste Conselho, nos termos da Lei 5.194/66, de 24/12/1966, conforme os dados acima. CERTIFICAMOS, ainda, face o estabelecimento nos artigos 68 e 69 da referida Lei, que o interessado não se encontra em débito com o CREA-MA.

**Interessado(a)**

Profissional: JOAO ANTONIO FLORENCIO AVELINO DE SOUSA

Registro: 1123145075

CPF: ***.832.203-**

Tipo de Registro: Registro Definitivo de Profissional (DIPLOMADO NO PAÍS)

Data de registro: 22/04/2025

**Título(s)**

**GRADUAÇÃO**

ENGENHEIRO AGRÔNOMO

Atribuição: ART. 7º DA LEI FEDERAL Nº 5.194, DE 24 DE DEZEMBRO DE 1966, E ART. 5º COMBINADO COM ART. 25 DA RESOLUÇÃO Nº 218, DE 29 DE JUNHO DE 1973, DO CONFEA (CONSOLIDADAS CONFORME RESOLUÇÃO Nº 1.048, DE 14 DE AGOSTO DE 2013, DO CONFEA).

Restrições: Sem Identificação

Instituição de Ensino: UNIVERSIDADE FEDERAL DO PIAUI

Data de Formação: 03/10/2024

**Descrição**

CERTIDÃO DE REGISTRO E QUITAÇÃO PESSOA FÍSICA

**Informações / Notas**

**- A falsificação deste documento constitui-se em crime previsto no Código Penal Brasileiro, sujeitando o(a) autor(a) à respectiva ação penal.**

**- CERTIFICAMOS que caso ocorra(m) alteração(ões) no(s) elemento(s) contido(s) neste documento, esta Certidão perderá a sua validade para todos os efeitos.**

**- Esta certidão perderá a validade, caso ocorra qualquer alteração posterior dos elementos cadastrais nela contidos.**

**- Válido em todo território nacional.**

**Última Anuidade Paga**

Ano: 2026 (1/1)

**Autos de Infração**

Nada consta

**Responsabilidades Técnicas**

Empresa: VJ MIGUEL ENGENHARIA LTDA

Registro: 0005449685

CNPJ: 42.764.435/0001-52

Data Início: 15/05/2026

Data Fim: Indefinido

Data Fim de Contrato: Indefinido

Tipo de Responsabilidade: RESPONSAVEL TÉCNICO

Fls. 966

Assinatura

**CERTIDÃO DE REGISTRO E QUITAÇÃO**
**PESSOA FÍSICA**
**Lei Federal Nº 5194 de 24 de Dezembro de 1966**

**CREA-MA**

**Nº 949255/2026**
**Emissão: 06/04/2026**
**Validade: 31/03/2027**
**Chave: dazWY**

**Conselho Regional de Engenharia e Agronomia do Estado do Maranhão**

CERTIFICAMOS que o profissional mencionado encontra-se registrado neste Conselho, nos termos da Lei 5.194/66, de 24/12/1966, conforme os dados acima. CERTIFICAMOS, ainda, face o estabelecimento nos artigos 68 e 69 da referida Lei, que o interessado não se encontra em débito com o CREA-MA.

**Interessado(a)**

Profissional: JONAS LIMA SILVA
Registro: 1919811184
CPF: ***.974.693-**

Tipo de Registro: VISTO PROFISSIONAL
Data Inicial: 15/07/2021
Data Final: Indefinido
Número do Visto: 124934

**Título(s)**

**GRADUAÇÃO**

ENGENHEIRO CIVIL
Atribuição: ART. 7º DA LEI FEDERAL Nº 5.194, DE 24 DE DEZEMBRO DE 1966, E ART. 7º COMBINADO COM ART. 25 DA RESOLUÇÃO Nº 218, DE 29 DE JUNHO DE 1973, DO CONFEA (CONSOLIDADAS CONFORME RESOLUÇÃO Nº 1.048, DE 14 DE AGOSTO DE 2013, DO CONFEA).
Instituição de Ensino: CENTRO UNIVERSITARIO MAURICIO DE NASSAU - UNINASSAU TERESINA
Data de Formação: 25/08/2020

**Descrição**

CERTIDÃO DE REGISTRO E QUITAÇÃO PESSOA FÍSICA

**Informações / Notas**

**- A falsificação deste documento constitui-se em crime previsto no Código Penal Brasileiro, sujeitando o(a) autor(a) à respectiva ação penal.**
**- CERTIFICAMOS que caso ocorra(m) alteração(ões) no(s) elemento(s) contido(s) neste documento, esta Certidão perderá a sua validade para todos os efeitos.**
**- Esta certidão perderá a validade, caso ocorra qualquer alteração posterior dos elementos cadastrais nela contidos.**
**- Válido em todo território nacional.**

**Última Anuidade Paga**

Ano: 2026 (1/1)

**Autos de Infração**

Nada consta

**Responsabilidades Técnicas**

Empresa: LAGUNA CONSTRUTORA LTDA
Registro: 0005459370
CNPJ: 39.986.595/0001-31
Data Início: 20/02/2024
Data Fim: Indefinido
Data Fim de Contrato: Indefinido
Tipo de Responsabilidade: RESPONSAVEL TÉCNICO

Empresa: VJ MIGUEL ENGENHARIA LTDA
Registro: 0005449685
CNPJ: 42.764.435/0001-52
Data Início: 15/09/2021
Data Fim: Indefinido
Data Fim de Contrato: Indefinido
Tipo de Responsabilidade: RESPONSAVEL TÉCNICO

Empresa: CONSTRUTORA VITÓRIA ? PROJETOS, ASSESSORIA E SERVIÇOS LTDA
Registro: 0005426588
CNPJ: 34.590.954/0001-13
Data Início: 09/04/2024
Data Fim: Indefinido
Data Fim de Contrato: Indefinido
Tipo de Responsabilidade: RESPONSAVEL TÉCNICO

**CERTIDÃO DE REGISTRO E QUITAÇÃO**
**PESSOA FÍSICA**
**Lei Federal Nº 5194 de 24 de Dezembro de 1966**

**CREA-MA**

**Nº 950772/2026**
**Emissão: 18/04/2026**
**Validade: 31/03/2027**
**Chave: CZ33B**

Câm. Mun. de Nova Colinas - MA 000967 Assinatura

**Conselho Regional de Engenharia e Agronomia do Estado do Maranhão**

CERTIFICAMOS que o profissional mencionado encontra-se registrado neste Conselho, nos termos da Lei 5.194/66, de 24/12/1966, conforme os dados acima. CERTIFICAMOS, ainda, face o estabelecimento nos artigos 68 e 69 da referida Lei, que o interessado não se encontra em débito com o CREA-MA.

**Interessado(a)**

Profissional: VINICIUS DA SILVA SOBRAL COSTA

Registro: 1920154116

CPF: ***.291.663-**

Tipo de Registro: VISTO PROFISSIONAL

Data Inicial: 15/07/2021

Data Final: Indefinido

Número do Visto: 124937

**Titulo(s)**

**GRADUAÇÃO**

ENGENHEIRO CIVIL

Atribuição: ART. 7º DA LEI FEDERAL Nº 5.194, DE 24 DE DEZEMBRO DE 1966, E ART. 7º COMBINADO COM ART. 25 DA RESOLUÇÃO Nº 218, DE 29 DE JUNHO DE 1973, DO CONFEA (CONSOLIDADAS CONFORME RESOLUÇÃO Nº 1.048, DE 14 DE AGOSTO DE 2013, DO CONFEA).

Instituição de Ensino: SOCIEDADE DE ENSINO SUPERIOR PIAUIENSE LTDA (FACULDADE UNINASSAU - CAMPUS PARNAÍBA)

Data de Formação: 31/01/2020

**Descrição**

CERTIDÃO DE REGISTRO E QUITAÇÃO PESSOA FÍSICA

**Informações / Notas**

**- A falsificação deste documento constitui-se em crime previsto no Código Penal Brasileiro, sujeitando o(a) autor(a) à respectiva ação penal.**

**- CERTIFICAMOS que caso ocorra(m) alteração(ões) no(s) elemento(s) contido(s) neste documento, esta Certidão perderá a sua validade para todos os efeitos.**

**- Esta certidão perderá a validade, caso ocorra qualquer alteração posterior dos elementos cadastrais nela contidos.**

**- Válido em todo território nacional.**

**Última Anuidade Paga**

Ano: 2026 (1/1)

**Autos de Infração**

Nada consta

**Responsabilidades Técnicas**

Empresa: VJ MIGUEL ENGENHARIA LTDA

Registro: 0005449685

CNPJ: 42.764.435/0001-52

Data Início: 15/09/2021

Data Fim: Indefinido

Data Fim de Contrato: Indefinido

Tipo de Responsabilidade: RESPONSAVEL TÉCNICO

Prefeitura Municipal de Nova Colinas - MA
Protocolo 000868
Assinatura

**CERTIDÃO DE REGISTRO E QUITAÇÃO**
**PESSOA FÍSICA**
**Lei Federal Nº 5194 de 24 de Dezembro de 1966**

**CREA-MA**

**Nº 955583/2026**
**Emissão: 18/06/2026**
**Validade: 31/07/2026**
**Chave: cWY2C**

**Conselho Regional de Engenharia e Agronomia do Estado do Maranhão**

CERTIFICAMOS que o profissional mencionado encontra-se registrado neste Conselho, nos termos da Lei 5.194/66, de 24/12/1966, conforme os dados acima. CERTIFICAMOS, ainda, face o estabelecimento nos artigos 68 e 69 da referida Lei, que o interessado não se encontra em débito com o CREA-MA.

**Interessado(a)**

Profissional: PEDRO ANTONIO FLORENCIO CARDOSO

Registro: 1917852770

CPF: ***.695.063-**

**Título(s)**

**GRADUAÇÃO**

ENGENHEIRO CIVIL

Atribuição: ART. 7º DA LEI FEDERAL Nº 5.194, DE 24 DE DEZEMBRO DE 1966, E ART. 7º COMBINADO COM ART. 25 DA RESOLUÇÃO Nº 218, DE 29 DE JUNHO DE 1973, DO CONFEA (CONSOLIDADAS CONFORME RESOLUÇÃO Nº 1.048, DE 14 DE AGOSTO DE 2013, DO CONFEA).

Instituição de Ensino: CENTRO UNIVERSITARIO UNINOVAFAPI

Data de Formação: 02/08/2018

**Descrição**

CERTIDÃO DE REGISTRO E QUITAÇÃO PESSOA FÍSICA

**Informações / Notas**

**- A certidão teve sua validade reduzida em virtude do vencimento do BOLETO de ANUIDADE em Aberto 8307014194. Data de vencimento do boleto: 31/07/2026**

**- A falsificação deste documento constitui-se em crime previsto no Código Penal Brasileiro, sujeitando o(a) autor(a) à respectiva ação penal.**

**- CERTIFICAMOS que caso ocorra(m) alteração(ões) no(s) elemento(s) contido(s) neste documento, esta Certidão perderá a sua validade para todos os efeitos.**

**- Esta certidão perderá a validade, caso ocorra qualquer alteração posterior dos elementos cadastrais nela contidos.**

**- Válido em todo território nacional.**

**Última Anuidade Paga**

Ano: 2025 (6/6)

Parcelamento Ano: 2026 Quantidade de Parcelas Pagas: 3/6 | Parcelas em Aberto: 3

**Autos de Infração**

Nada consta

**Responsabilidades Técnicas**

Empresa: P A F CARDOSO ENGENHARIA

Registro: 0005434491

CNPJ: 39.869.812/0001-03

Data Início: 24/09/2021

Data Fim: Indefinido

Data Fim de Contrato: Indefinido

Tipo de Responsabilidade: RESPONSAVEL TÉCNICO

Empresa: VJ MIGUEL ENGENHARIA LTDA

Registro: 0005449685

CNPJ: 42.764.435/0001-52

Data Início: 22/02/2025

Data Fim: Indefinido

Data Fim de Contrato: Indefinido

Tipo de Responsabilidade: RESPONSAVEL TÉCNICO

Empresa: ECO CENTER AMBIENTAL E CONSTRUÇÕES LTDA

Registro: 0005391610

CNPJ: 27.263.457/0001-45

Data Início: 17/03/2025

Data Fim: Indefinido

Data Fim de Contrato: 11/03/2029

Tipo de Responsabilidade: RESPONSAVEL TÉCNICO

Prefeitura Mun. de Nova Colinas-MA
Folha 000269
Assinatura

**VJ MIGUEL ENGENHARIA LTDA**
**CNPJ: 42.764.435/0001-52**

# CONTRATO DE PRESTAÇÃO DE SERVIÇOS

**Partes:**

**CONTRATANTE: VJ MIGUEL ENGENHARIA LTDA, CNPJ: 42.764.435/0001-52.** Firma estabelecida : **RUA ALMIR ASSIS, nº 1001, CENTRO, Gonçalves Dias - MA, CEP: 65775000**, inscrita no CNPJ sob o nº º **42.764.435/0001-52** e na inscrição Estadual Sob o nº 12.778057-2, neste ato representada pelos seus Sócios: **JONAS LIMA SILVA**, BRASILEIRO, SOLTEIRO, ENGENHEIRO CIVIL, nascido em 03/04/1995, nº do **CPF 056.974.693-06**, residente e domiciliado na cidade de Gonçalves Dias - MA, na RUA ALMIR ASSIS, nº 1001, CENTRO, CEP: 65775-000 e **VINICIUS DA SILVA SOBRAL COSTA**, BRASILEIRO, SOLTEIRO, ENGENHEIRO CIVIL, nascido em 16/01/1998, nº do **CPF 608.291.663-86**, residente e domiciliado na cidade de Presidente Dutra - MA, na TRAVESSA 04, nº 10, VILA MILITAR, CEP: 65760-000.

**CONTRATADO: Sr. PEDRO ANTONIO FLORENCIO CARDOSO**, brasileiro, solteiro, Engenheiro Civil, portador da carteira do **CREA nº 1917852770**, inscrito no CPF sob o nº 061.695.063-26, e Carteira de Identidade nº 0258501320036, residente e domiciliado na Travessa Prudêncio Feitosa, nº 88, Centro, Gonçalves Dias – MA, CEP: 65.775-000. Doravante denominado CONTRATADO, mediante as condições tratadas nas seguintes cláusulas:

**CLÁUSULA PRIMEIRA**: Do objeto:

O objeto do contrato é a prestação de serviços profissionais do CONTRATATO exercendo a função de Engenheiro Civil, como responsável técnico. Restrita às atribuições do mesmo, conforme previsto na legislação vigente;

**CLÁUSULA SEGUNDA**: Da remuneração e carga horária:

O CONTRATADO receberá o equivalente a 05 (cinco) salários mínimos, 7.060,00 (sete mil e sessenta reais), para uma jornada diária não superior a 06 (seis) horas, conforme estabelecido na Lei Federal 4.950-A/66; a carga horária acordada com o contratado é de **10 (dez) horas semanais;**

**CLÁUSULA TERCEIRA**: Do prazo:

A vigência deste contrato será por **período indeterminado.** Podendo ser rescindido a qualquer tempo por uma das partes desde que comunicado com antecedência de 30 (trinta) dias.

**CLÁUSULA QUARTA**: **O CONTRATADO** obriga-se a executar os serviços deste contrato de acordo com as normas e padrões estabelecidos pela **CONTRATANTE**;

Prefeitura Mun. de Nova Colinas-MA
Fls: 000970
Assinatura

**VJ MIGUEL ENGENHARIA LTDA**
**CNPJ: 42.764.435/0001-52**

**CLÁUSULA QUINTA**: Do foro:

Fica eleito o Foro da Comarca de Dom Pedro para dirimir as questões decorrentes deste contrato.

E, por estarem justos e contratados, assinam o presente contrato em 03 (três) vias de igual teor, na presença de duas testemunhas.

**Gonçalves Dias/MA, 16 de julho de 2024.**

JONAS LIMA SILVA:05697469306

Assinado de forma digital por JONAS LIMA SILVA:05697469306
Dados: 2024.07.28 14:52:18 -03'00'

**Sócio Administrador**
**Jonas Lima Silva**
**VJ Miguel Engenharia LTDA**
**CNPJ: 42.764.435/0001-52**

gov.br
Documento assinado digitalmente
PEDRO ANTONIO FLORENCIO CARDOSO
Data: 28/07/2024 15:03:45-0300
Verifique em https://validar.iti.gov.br

**Engenheiro Civil**
**Pedro Antônio Florêncio Cardoso**
**Registro Nacional: CREA nº 191785277-0**

Prefeitura Mun. de Nova Colinas-MA
Fls. 000971
Assinatura

# CONTRATO DE PRESTAÇÃO DE SERVIÇOS

**PARTES:**

**CONTRATANTE: VJ MIGUEL ENGENHARIA LTDA**, com a sede na **Rua Almir Assis, n° 1001, Bairro Centro, Cidade de Gonçalves Dias, Estado do Maranhão, CEP: 65.775-000**, registrada na Junta Comercial do Estado do Maranhão (JUCEMA), em 19/07/2021, sob o NIRE 21201146336 e inscrita no CNPJ sob o n° **42.764.435/0001-52**, por intermédio de seu representante legal Sr. (a) **JONAS LIMA SILVA**, Brasileiro, Solteiro, nascido em 03/04/1995, Empresário, Engenheiro Civil, número do documento **CPF: 056.974.693-06, RG: 038929402010-4**, **CREA RNP: 191981118-4, Registro Regional: 124934MA,** residente e domiciliado no(a): **RUA ALMIR ASSIS 1001, CENTRO, Gonçalves Dias - MA, CEP 65775-000, sócio administrador da empresa.**

**CONTRATADO**: Sr. **João Antônio Florêncio Avelino De Sousa**, solteiro, **Engenheiro Agrônomo**, inscrito no cadastro de pessoa física **CPF nº 021.832.203-84**, registro geral 3288862, **CREA RNP 112314507-5, Registro Regional: 112314507**, residente e domiciliado na Rua Nereu Ramos, 304, centro, cep: 65.775-000, Gonçalves Dias – MA.

**CLÁUSULA PRIMEIRA:**

**Do objeto:** O objeto do contrato é a prestação de serviços profissionais do **CONTRATATO** exercendo a função de **Engenheiro Agrônomo**, como responsável técnico. Restrita às atribuições do mesmo, conforme previsto na legislação vigente;

**CLÁUSULA SEGUNDA:** Da remuneração e carga horária:

**O CONTRATADO** receberá o equivalente a 03 (três) salários mínimos, 4.554,00 (quatro mil e quinhentos e cinquenta e quatro reais), a carga horária acordada com o contratado é de **7 (sete) horas semanais**;

**CLÁUSULA TERCEIRA**: O contratante é responsável pelos serviços perante os órgãos fiscalizadores, bem como pelas informações e documentos enviados ao contratado, além disso, o contratado fica responsável por estabelecer valores de porcentagem que variam de 1% a 3% nos contratos dos serviços ao mês, isento somente se não houver prestação de serviço;

**CLAUSULA TERCEIRA**: A baixa da responsabilidade deverá ser comunicada ao CREA pela parte que teve a iniciativa imediatamente após o ocorrido, conforme a legislação: resolução 336, do CONFEA, Art. 17 – A responsabilidade técnica de qualquer profissional por pessoa

Prefeitura Mun. de Nova Colinas-MA
000972
Rubrica
Assinatura

jurídica fica extinta, devendo o registro ser alterado, a partir do momento em que:

I- for requerido ao Conselho Regional, por escrito, pelo profissional ou pela pessoa jurídica, o cancelamento desse encargo;

II- mudar o profissional de residência para local que, a juízo do Conselho Regional, torne impraticável o exercício dessa função;

III- Ocorram outras condições que, o critério do CREA, possam impedir a efetiva prestação da assistência técnica;

§ 1º - A pessoa jurídica deve, no prazo de 10 (dez) dias, promover a substituição do responsável técnico.

§ 2º - Quando o cancelamento da responsabilidade técnica for de iniciativa da pessoa jurídica, deve esta, no seu requerimento, indicar o novo responsável técnico, preenchendo os requisitos previstos nesta Resolução, e os documentos pertinentes.

§ 3º - A baixa de responsabilidade técnica requerida pelo profissional só pode ser deferida na ausência de quaisquer obrigações pendentes em seu nome, relativas ao pedido, junto ao Conselho Regional.

**CLAÚSULA QUARTA:** Prazo: A vigência é por prazo indeterminado a contar de sua assinatura. É facultado às partes rescindirem o contrato com aviso por escrito com antecedência de 30 (trinta) dias.

**CLÁUSULA QUINTA:** Condições de pagamento: Será mensal, com vencimento no dia 05 de cada mês, que será pago mediante recibo ou transferência bancária a ser definido pelo CONTRATADO.

**CLÁUSULA SEXTA:** Para solução de eventuais litígios oriundos deste contrato as partes elegem o Foro de São Luís/MA, com renúncia expressa a qualquer outro, por mais privilégio que seja.

Acordamos, as partes firmam o presente contrato, elaborado em 02 (duas) vias de igual teor e forma, na presença das testemunhas que tudo assistiram.

VJ MIGUEL ENGENHARIA LTDA
CNPJ: 42.764.435/0001-52

Prefeitura Mun. de Nova Colinas-MA
000973
Assinatura

**Gonçalves Dias – MA, 11 de maio de 2026.**

JONAS LIMA SILVA:05697469306

Assinado de forma digital por JONAS LIMA SILVA:05697469306
Dados: 2026.05.13 10:32:29 -03'00'

**VJ MIGUEL ENGENHARIA LTDA**
**CNPJ: 42.764.435/0001/52**
*Sócio Administrador/Engenheiro Civil*
Jonas Lima Silva
CPF: 056.974.693-06
CREA RNP: 191981118-4

gov.br
Documento assinado digitalmente
JOAO ANTONIO FLORENCIO AVELINO DE SOUS
Data: 13/05/2026 11:52:30-0300
Verifique em https://validar.iti.gov.br

**João Antônio Florêncio Avelino De Sousa**
**CPF nº** 021.832.203-84
***Engenheiro Agrônomo***
**CREA RNP** 112314507-5
**Registro Regional:** 112314507

(86) 99969-5734
vjmiguelengenharia@gmail.com
Rua Almir Assis, 1001 - Centro
Gonçalves Dias -MA - 65775000

Mun. de Nova Colinas-MA
000974
Folha
Assinatura

# Frontispício de Apólice de Seguro Garantia

## Licitante

**Nº Apólice Seguro Garantia** 12-0775-0257976 **N°** 6427775

**Controle Interno (Código Controle)** 246432470

**Número de Registro Susep** 05436202600120775025797 6

**Data de emissão** 14/07/2026 8:57:07

Consulte aqui o registro da sua Apólice na Susep

**Seguradora**

JUNTO SEGUROS S.A

**CNPJ nº:** 84.948.157/0001-33

**Registro:** 05436

**Sede:** AV. DR. DÁRIO LOPES DOS SANTOS, 2197, 3º ANDAR, CJ 302 – JARDIM BOTÂNICO - CEP 80210-010 - CURITIBA - PR

**Segurado**

PREFEITURA MUNICIPAL DE NOVA COLINAS

**CPF ou CNPJ nª:** 01.608.768/0001-05

**Endereço:** RUA SÃO FRANCISCO, S/Nº, - CEP: 65.808-000 - NOVA COLINAS - MA

**Tomador**

VJ MIGUEL ENGENHARIA LTDA EPP

**CPF ou CNPJ nª:** 42.764.435/0001-52

**Sede:** R ALMIR ASSIS 1001, CENTRO - CEP: 65.775-000 - GONCALVES DIAS - MA

**Corretora**

**000002.0.203293-3** AIRAM CORRETORA DE SEGUROS LTDA

**Endereço:** CONJUNTO RUA EURIPEDES CHAVES RUA 01 10, QUADRAA, ANIL - CEP: 65.045-245 - SAO LUIS - MA

**Documento eletrônico digitalmente assinado por:**

ICP Brasil Assinado digitalmente por: **Roque Jr. de H. Melo**

ICP Brasil Assinado digitalmente por: **Eduardo Cruci**

Documento eletrônico assinado digitalmente conforme MP nº 2.200-2/2001 de 24/08/2001, que instituiu a Infra - estrutura de Chaves Públicas Brasileira - ICP - Brasil por: Signatários(as): Eduardo Cruci Nº de Série do Certificado: 6A2772BD658727706E9513531F7B277C4314AEC0 Roque de Holanda Melo Nº de Série do Certificado: 2D27D255EE02DD5D88745D1B0BC96B8207A29B77

**Vigência da Apólice**

| Início | Término |
|---|---|
| 13/07/2026 | 17/09/2026 |

Autenticidade, integridade e validade jurídica em forma eletrônica garantida através de Chaves Públicas Brasileira-ICP-Brasil. As condições contratuais deste produto protocolizadas pela sociedade junto a Susep, poderão ser consultadas no site https://www.gov.br/susep/pt-br de acordo com o(s) número(s) de processo(s) SUSEP 15414.636371/2022-53 e nº 15414.636374/2022-97. Ouvidoria: 0800.643.0301.

**Nº Apólice Seguro Garantia** 12-0775-0257976 **Nº** 6427775

**Controle Interno (Código Controle)** 246432470 **Nº de Registro SUSEP** 05436202600120775025797 6




Objeto da Garantia

Esta Apólice de riscos declarados garante Indenização, até o valor do Limite Máximo de Garantia, pelos Prejuízos decorrentes da recusa do Tomador adjudicatário em assinar o contrato administrativo licitado, conforme termos e condições descritos no **Edital CONCORRÊNCIA Nº 004/2026.**

Ademais, esta Apólice de riscos declarados garante Indenização, até Limite Máximo de Garantia, pelos Prejuízos decorrentes do inadimplemento de multas e penalidades administrativas impostas pelo Segurado ao Tomador, e não adimplidas no prazo definido no Contrato Principal ou notificação realizada ao Tomador.

O presente documento é emitido em consonância com a Circular SUSEP 662, de 11 de abril de 2022.

**ESTA APÓLICE NÃO PODERÁ SER UTILIZADA COMO COMPLEMENTO OU ENDOSSO DE APÓLICE ANTERIORMENTE FORNECIDA POR ESTA SEGURADORA REFERENTE AO MESMO EDITAL E/OU CONTRATO OBJETO DESTE SEGURO.**

Garantia Contratada: Coberturas, valores e prazos previstos na Apólice

| | |
|---|---|
| Modalidade | Licitante |
| Limite Máximo Garantido (L.M.G) | R$ 15.282,19 |
| Ramo | 0775 - GARANTIA SEGURADO - SETOR PÚBLICO |

Descrição da Garantia

| | |
|---|---|
| Licitante | Limite Máximo de Indenização (LMI)<br>R$ 15.282,19<br>Vigência - 13/07/2026 a 17/09/2026 |
| Multas e Penalidades | Limite Máximo de Indenização (LMI)<br>R$ 15.282,19<br>Vigência - 13/07/2026 a 17/09/2026 |

Demonstrativo do Prêmio

| | |
|---|---|
| Prêmio Líquido Licitante | R$ 160,00 |

Autenticidade, integridade e validade jurídica em forma eletrônica garantida através de Chaves Públicas Brasileira-ICP-Brasil. As condições contratuais deste produto protocolizadas pela sociedade junto à Susep, poderão ser consultadas no site https://www.gov.br/susep-pt-br de acordo com o(s) número(s) de processo(s) SUSEP 15414.636371/2022-53 e nº 15414.636374/2022-97. Ouvidoria: 0800 643 0101.

**Nº Apólice Seguro Garantia** 12-0775-0257976 **Nº** 6427775

**Controle Interno (Código Controle)** 246432470 **Nº de Registro SUSEP** 05436202600120775025797 6

| | |
|---|---|
| Adicional de Fracionamento | R$ 0,00 |
| I.O.F | R$ 0,00 |
| Prêmio Total | R$ 160,00 |

Condições de Pagamento

| Parcela | Vencimento | Nº Carnê | Valor |
|---|---|---|---|
| 1 | 21/07/2026 | 29969901 | R$ 160,00 |

Em atendimento à Lei 12.741/12 informamos que incidem as alíquotas de 0,65% de PIS/Pasep e de 4% de COFINS sobre os prêmios de seguros, deduzidos do estabelecido em legislação específica. O(s) valor(es) acima descrito(s), é(são) devido(s) no cenário desta contratação de cobertura(s). Pode(m) sofrer alteração(ões) quando contratada(s) isoladamente ou em outra composição

Autenticidade, integridade e validade jurídica em forma eletrônica garantida através de Chaves Públicas Brasileira-ICP-Brasil. As condições contratuais desta produto protocolizadas pela sociedade junto à Susep, poderão ser consultadas no site https://www.gov.br/susep/pt-br de acordo com o(s) numero(s) de processo(s) SUSEP 15414.636371/2022-53 e nº 15414.636374/2022-97. Ouvidoria: 0800.643.0301.

Nº Apólice Seguro Garantia 12-0775-0257976 Nº 6427775

Controle Interno (Código Controle) 246432470 Nº de Registro SUSEP 05436202600120775025797[illegible]

# Condições Contratuais da Apólice de Seguro Garantia para Licitante

**Processo SUSEP n.º 15414.636371/2022-53.**

As Condições Contratuais desta Apólice também estão disponíveis para consulta na página da internet da **Superintendência de Seguros Privados** (https://www.gov.br/susep) ou da **Junto Seguros** (juntoseguros.com).

**Confira aqui as Condições Contratuais da Apólice**


1. Objetivo do Seguro - Riscos Cobertos
2. Riscos Excluídos
3. Prêmio
4. Alterações, Renovações e Atualizações
5. Reclamação, Caracterização e Regulação de Sinistro
6. Liquidação de Sinistro, Indenização e Sub-Rogação
7. Perda de Direitos
8. Extinção da Cobertura
9. Concorrência de Apólices e Garantias
10. Controvérsias
11. Aceitação
12. Disposições Gerais
13. Definições


APÓLICE DIGITAL

Prefeitura Municipal de Nova Colinas-MA Fls: 000978 Assinatura

**CONDIÇÕES CONTRATUAIS**

# LICITANTE

Processo SUSEP nº 15414.636371/2022-53

## 1. Objetivo do Seguro - Riscos Cobertos

**1.1.** Este contrato de seguro garante Indenização, até o valor do Limite Máximo de Garantia, pelos Prejuízos decorrentes da recusa do Tomador adjudicatário em assinar o contrato administrativo licitado, ou demais inadimplementos elencados nos termos e condições descritos no Edital os quais levem à execução da garantia de oferta.

## 2. Riscos Excluídos

**. Não estão incluídos na cobertura quaisquer prejuízos ocasionados direta ou indiretamente e ocorridos em consequência de:**

a **não cumprimento de obrigações trabalhistas e previdenciárias;**

b **riscos cobertos ou que deveriam estar cobertos por outros ramos ou modalidades de seguro, tais como, mas não se limitando a seguro de responsabilidade civil, lucros cessantes e eventos e riscos de natureza ambiental, cujas Apólices estejam emitidas ou não;**

c **eventos de caso fortuito ou força maior, nos termos do Código Civil Brasileiro;**

d **inadimplência de obrigações do Edital que não sejam de responsabilidade do Tomador;**

e **penalidades decorrentes do atraso do Tomador na apresentação desta Apólice e seus Endossos, ou da inadequação da Apólice para garantia do Edital;**

f **atos de terrorismo conforme definido por legislação ou regulamentação aplicável;**

g **atos de hostilidade, guerra, rebelião, insurreição, revolução, confisco, destruição ou requisição decorrentes de qualquer ato de autoridade de fato ou de direito, civil ou militar e, em geral, todo ou qualquer ato ou consequência dessas ocorrências, bem como atos praticados por qualquer pessoa agindo ou em ligação com qualquer organização cujas atividades visem a derrubar pela força o governo ou instigar a sua queda, pela perturbação da ordem política e social do país por meio de atos de terrorismo, guerra, revolução, subversão e guerrilhas;**

h **quaisquer perdas, destruição ou danos, de quaisquer bens materiais, prejuízos e despesas emergentes ou consequentes de qualquer forma de radiação, contaminação, resíduo ou fissão, inclusive, mas não se limitando, às nucleares e ionizantes;**

i **obrigações que não estejam expressamente garantidas e previstas no Objeto da presente Apólice;**

j **violação de normas anticorrupção perpetradas com participação dolosa do Segurado e/ou seus representantes, e beneficiário, se houver;**




k **quaisquer prejuízos decorrentes da alteração de forma relevante da obrigação garantida por esta Apólice que tenha sido acordada entre Segurado e Tomador, sem prévia comunicação e expressa anuência da Seguradora, por meio da emissão de Endosso, desde que tal alteração resulte em agravamento do risco e, concomitantemente, tenha relação com a ocorrência do Sinistro;**

l **quaisquer das hipóteses previstas no art. 99 e/ou art. 102 da Lei 14.133/2021;**

m **danos acordados, assim entendidos como as perdas previamente estipuladas no Edital para hipóteses de inadimplência do Tomador, tais como compensações, indenizações, perdas e danos etc.;**

n **despesas de contenção e salvamento.**

## Prêmio

**3.1.** O Tomador é responsável pelo pagamento do Prêmio correspondente a Apólice, assim como de todos seus Endossos, que deverá ser pago no tempo, no lugar e na forma convencionados.

**3.2.** Esta Apólice continuará em vigor mesmo quando o Tomador não pagar o Prêmio nas datas convencionadas.

**3.3.** A presente modalidade de Seguro Garantia não contempla a hipótese de devolução de Prêmio em caso de cancelamento.

## 4. Alterações, Renovações e Atualizações

**4.1.** A Apólice acompanhará as modificações previstas originalmente no Edital subscrito, mediante emissão de Endosso ou nova Apólice.

**4.2.** Para alterações posteriores efetuadas no Edital, em virtude das quais se faça necessária a modificação da Apólice, esta poderá acompanhar tais modificações, desde que solicitado e haja o respectivo aceite pela Seguradora, por meio da emissão de Endosso ou nova Apólice.

**4.3. As alterações, renovações e atualizações na Apólice, tanto nas hipóteses do item 4.1 quanto do item 4.2, não se presumem e serão precedidas de pedido do Segurado, acompanhado dos documentos que as demonstrem, inclusive para a atualização monetária do LMG pelo índice constante do Edital.**

**. Ao aceitar a presente Apólice, Segurado e Tomador reconhecem o dever em comunicar previamente à Seguradora quaisquer alterações no Edital ou na obrigação constante no Objeto da Garantia que influenciem e/ou agravem de forma relevante o risco subscrito pela Seguradora, independentemente de estarem, ou não, tais alterações formalizadas contratualmente.**

**4.4.1. Considera-se agravamento relevante de risco qualquer alteração superveniente à subscrição do risco que aumente de modo significativo a probabilidade de inadimplemento da obrigação constante do Objeto da Garantia ou a severidade dos seus efeitos, incluindo, mas não se limitando, às seguintes hipóteses:**

a **Alteração significativa no objeto do Edital e/ou na obrigação constante do Objeto da Garantia, especialmente aquelas que envolvam mudanças na natureza, no escopo, nos prazos ou nos valores originalmente pactuados;**

b **Modificação da matriz de riscos do Edital, se existente, sem a correspondente recomposição do equilíbrio econômico-financeiro;**

c **Rescisão parcial que reduza obrigações do Tomador ou aditamento contratual que acrescente novas obrigações ao Tomador, ou implique aumento material de responsabilidades do Tomador;**

d **Redução substancial da capacidade econômico-financeira do Tomador, verificada durante a vigência do Edital;**




e Perda, vencimento ou cancelamento de garantias acessórias vinculadas ao Edital; e

f Mudança de controle societário do Tomador ou reorganização societária que seja comunicada ao Segurado e impacte sua capacidade técnica, operacional ou financeira de cumprimento do Edital.

4.5. A não observância dolosa pelo Segurado das obrigações constantes no item 4.4. importa em Perda de Direitos, conforme item 7 abaixo, sem prejuízo da dívida de Prêmio imputável ao Tomador e da obrigação de ressarcir as despesas incorridas pela Seguradora.

4.6. A não observância culposa pelo Segurado das obrigações constantes no item 4.4. obrigará o Tomador ao pagamento da diferença do Prêmio apurada ou, se a garantia for tecnicamente impossível ou o fato corresponder a um tipo de risco que não seja normalmente subscrito pela Seguradora, importa em Perda de Direitos, conforme item 7 abaixo.

4.7. Para fins do art. 14, §1º e §4º, e art. 44, §3º da Lei 15.040/2024, aplica-se o item 4.4.1 desta Apólice para definição de risco tecnicamente impossível de ser garantido e/ou risco não normalmente subscrito pela Seguradora.

## 5. Reclamação, Caracterização e Regulação de Sinistro

5.1. Reclamação de Sinistro: não sanado o inadimplemento e não assinado o contrato administrativo licitado, a Reclamação de Sinistro poderá ser realizada pelo Segurado, mediante envio de comunicação à Seguradora, ao "canal de sinistro" constante do sítio eletrônico da Seguradora, informando-a acerca da conclusão do processo administrativo para apuração de Prejuízos.

5.1.1. O descumprimento doloso do dever de comunicar prontamente e tempestiva da Reclamação de Sinistro configura hipótese de Perda de Direitos.

5.1.1.1. Para fins desta Apólice, o dolo eventual equipara-se ao dolo, produzindo igualmente a Perda do Direitos. Considera-se configurado o dolo eventual quando a Seguradora comprovar que o Segurado, mesmo ciente de eventos que ensejariam a comunicação, descumpre em todas as oportunidades que tomou ciência do(s) inadimplemento(s) do Tomador o dever de informar a Reclamação de Sinistro, assumindo o risco da consequente Perda do Direito, na forma do item 7 desta Apólice.

5.1.2. O descumprimento culposo do dever de comunicação tempestiva da Reclamação de Sinistro implica Perda do Direito à Indenização do valor equivalente aos danos decorrentes da omissão.

5.2. Caracterização do Sinistro: o Sinistro restará caracterizado quando da exigibilidade dos Prejuízos causados ao Segurado, por culpa ou dolo do Tomador, desde que apresentados os Documentos Essenciais listados no item 5.3 abaixo.

5.3. Para a Reclamação de Sinistro será necessária a apresentação dos seguintes Documentos Essenciais que permitirão à Seguradora manifestar-se sobre a Caracterização do Sinistro e cobertura securitária:

a cópia do Edital de licitação e seus anexos;

b cópia integral do processo licitatório correspondente ao Edital;

c cópia de todas as notificações do Tomador para assinatura do contrato administrativo licitado, acompanhado da respectiva comprovação documental de recebimento pelo Tomador e decurso do prazo concedido;

d cópia integral de todos os processos administrativos relacionado ao Objeto da Garantia, inclusive o que documentou a inadimplência do Tomador referente à Reclamação do Sinistro que culminou na aplicação de multas e/ou apuração de Prejuízos ao Segurado;

e planilha, relatório e/ou correspondências informando os Prejuízos sofridos;




f **planilha, relatório e/ou correspondências informando da existência de valores retidos;**

g **cópia de todas as comunicações, atas, notificações, contranotificações, documentos, correspondências, inclusive e-mails, trocados entre Segurado e Tomador, relacionados à inadimplência do Tomador;**

h **cópia do novo contrato firmado pelo Segurado com o Licitante Substituto, quando aplicável.**

**5.3.1. O Segurado deverá disponibilizar integralmente os Documentos Essenciais listados acima, preferencialmente em formato digital no "canal de sinistros" da Seguradora, que deverão estar legíveis e organizados em pastas individuais respeitando a ordem contida na listagem acima.**

**5.4.** Regulação do Sinistro: a Seguradora deverá apresentar Relatório Final de Regulação do Sinistro que disporá sobre o reconhecimento ou não da cobertura securitária em até 30 (trinta) dias corridos, contados do recebimento da Reclamação de Sinistro devidamente acompanhada dos Documentos Essenciais acima listados e na forma prevista no item 5.3.1.

**5.4.1. A Seguradora poderá solicitar, ao Segurado, outros documentos e/ou informações complementares para a análise de cobertura da Reclamação de Sinistro apresentada, hipótese na qual o prazo previsto no item 5.4. será suspenso, por 1 (uma) vez nos casos em que o LMG da Apólice for de até 500 (quinhentas) vezes o salário mínimo vigente ou no máximo 02 (duas) vezes para os demais casos, voltando a correr sua contagem a partir do dia útil subsequente àquele em que forem completamente atendidas as exigências da Seguradora.**

**5.4.2. Em caso de decisão judicial, ou arbitral, que impeça ou de alguma forma influencie na possibilidade de execução da garantia pelo Segurado, ou suspenda os efeitos da Reclamação de Sinistro comunicada à Seguradora, o prazo de** 30 (trinta) dias **constante do item 5.4. interrompido, reiniciando a partir do primeiro dia útil subsequente à revogação dos efeitos da decisão, mesmo que tenham sido interpostos recursos, se estes não possuírem efeito suspensivo.**

## 6. Liquidação de Sinistro, Indenização e Sub-Rogação

**6.1.** Após a Caracterização do Sinistro e emissão do Relatório Final de Regulação de Sinistro reconhecendo a cobertura securitária, a Seguradora iniciará o procedimento de liquidação do Sinistro visando indenizar o Segurado, ou o Beneficiário mediante pagamento em dinheiro dos Prejuízos ocasionados em razão da inadimplência do Tomador.

**6.1.1.** Para fins de apuração do valor da Indenização, será considerado: (i) o valor do LMG previsto na Apólice; ou (ii) o valor das multas icadas ao Tomador, se houver, conforme disposto no Edital.

**6.1.2.** Em complemento ao cálculo descrito no item 6.1.1 acima, na ocorrência de Sinistro, os eventuais saldos de créditos do Tomador apurados junto ao Segurado, serão utilizados para amortização do valor da indenização, sem prejuízo de seu pagamento no prazo devido.

**6.2. Caso o pagamento da Indenização aconteça antes da apuração dos saldos de créditos do Tomador, o Segurado devolverá à Seguradora os valores por ela pagos em excesso.**

**6.2.1. Para ausência de dúvidas, caberá exclusivamente ao Segurado comprovar à Seguradora a existência dos Prejuízos, mediante a disponibilização de documentos e/ou informações correlatas.**

**6.3.** O pagamento da Indenização deverá ocorrer dentro do prazo máximo de 30 (trinta) dias, contados da emissão do Relatório Final de Sinistro que reconheça a cobertura securitária, desde que a Seguradora tenha recebido os elementos necessários para pagamento, tais como: termo de Pagamento e Quitação assinado com os dados bancários para realização do pagamento e/ou envio de guia de recolhimento com as devidas instruções para pagamento, conforme o caso.

**6.3.1. O Segurado deverá disponibilizar os elementos necessários listados acima, preferencialmente, em formato digital no "canal de sinistros" da Seguradora, que deverão estar legíveis e organizados.**

**6.3.2.** O não pagamento da Indenização no prazo previsto sujeitará a Seguradora ao pagamento de multa de 2% (dois por cento) sobre o montante devido, juros de mora legais de 0,5% (meio por cento) ao mês e correção monetária pelo IPCA/IBGE, a partir daquela data, nos termos do Edital e sua legislação específica.




**6.4.** Paga a Indenização, a Seguradora se sub-rogará nos direitos e poderes do Segurado contra o Tomador e/ou terceiros cujos atos ou fatos tenham dado causa ao Sinistro.

**6.4.1.** É ineficaz qualquer ato do Segurado que diminua ou extinga, em prejuízo da Seguradora, os direitos de sub-rogação.

**6.4.2.** O Segurado é obrigado a colaborar no exercício dos direitos derivados da sub-rogação, respondendo pelos prejuízos que causar à Seguradora.

## 7. Perda de Direitos

**7.1. O Segurado perderá o direito à garantia e à Indenização na ocorrência de uma ou mais das seguintes hipóteses:**

I. **Atos ilícitos dolosos ou por culpa grave equiparável ao dolo comprovadamente praticados pelo Segurado, ou ainda pelo seu representante legal;**

II. **Se o Segurado agravar intencionalmente e de forma relevante o risco coberto pela Apólice;**

III. **Descumprimento de obrigações do Tomador decorrentes de atos ou fatos de responsabilidade do Segurado que tenham contribuído de forma determinante para a ocorrência do Sinistro;**

IV. **Se o Segurado não cumprir integralmente quaisquer de suas obrigações previstas nas presentes Condições Contratuais desta Apólice ou previstas no Edital e legislação aplicável;**

V. **Se o Segurado ou seu representante fizer declarações inexatas ou omitir dolosamente informações de seu conhecimento necessárias à aceitação da proposta e fixação da taxa para cálculo do valor do Prêmio da Apólice ou Endossos, nos termos do artigo 44 da Lei 15.040/2024;**

VI. **Se for realizada alteração no Edital ou na obrigação constante do Objeto da Garantia sem anuência prévia da Seguradora, desde que: (i) disso resulte agravamento relevante do risco coberto; e (ii) tal situação tenha relação com o Sinistro ou reste comprovado que o Segurado silenciou de má-fé;**

VII. **Se o Segurado não avisar prontamente a Reclamação do Sinistro na forma do item 5.1 destas Condições Contratuais, caso tal descumprimento configure agravamento do risco e impeça a Seguradora de adotar as medidas de mitigação de risco;**

VIII. **Se o Segurado não tomar as providências necessárias e úteis para evitar ou minorar seus efeitos e/ou não prestar todas as informações de que disponha sobre o Sinistro, suas causas e consequências, sempre que questionado a respeito pela Seguradora, na forma do artigo 66 da Lei 15.040/2024, observado o disposto no item 5.1.1.1 desta Apólice.**

**7.2. O Segurado está ciente das hipóteses de Perda de Direito quanto a descumprimentos de suas obrigações, ônus, encargos, desembolsos e despesas de sua responsabilidade, assumidos e acordados no âmbito do Edital e/ou desta Apólice.**

**7.3. Ao aceitar a presente Apólice / Endosso o Segurado declara à Seguradora que até a data de emissão da presente Apólice / Endossos não há nenhuma circunstância, evento ou inadimplemento do Tomador referente a(s) obrigação(ões) constante do Objeto da Garantia, que tenha gerado ou venha a gerar uma Expectativa de Sinistro, um aviso de Sinistro ou que caracterize a ocorrência de um Sinistro.**

## 8. Extinção da Cobertura

**8.1.** A responsabilidade da Seguradora extinguir-se-á, de pleno direito, quando ocorrer uma das seguintes situações abaixo:




a. o contrato administrativo decorrente do Edital garantido pela Apólice for definitivamente assinado entre Segurado e Tomador;

b. quando a Seguradora e o Segurado assim o acordarem;

c. quando o pagamento da Indenização ao Segurado atingir o LMG da Apólice;

d. quando o Objeto da Garantia for extinto; ou

e. término da vigência prevista na Apólice ou Endosso.

**8. A responsabilidade da Seguradora está limitada aos Prejuízos decorrentes dos eventos de inadimplemento ocorridos durante a Vigência da Apólice.**

## 9. Concorrência de Apólices e Garantias

**9.1.** É vedada a utilização de mais de um Seguro Garantia na mesma modalidade para cobrir o mesmo objeto, salvo no caso de apólices complementares.

**9.2.** No caso de existirem duas ou mais garantias distintas cobrindo as mesmas obrigações do Objeto da Garantia, a Indenização deverá ser dividida proporcionalmente entre as garantias apresentadas ao Edital, de modo a não resultar em lucro do Segurado.

## 10. Controvérsias

**10.1.** Eventuais controvérsias entre Seguradora e Segurado serão processadas no foro do domicílio do Segurado, sendo facultado ao Segurado ajuizar a ação optando por qualquer domicílio da Seguradora ou de seu agente.

## 11. Aceitação

**11.1.** A contratação da Apólice somente poderá ser feita mediante proposta assinada pelo proponente, seu representante ou por corretor de seguros habilitado e nomeado, por todos os meios remotos legais admitidos. A proposta deverá conter os elementos essenciais ao exame e aceitação do risco.

**11.2.** A Seguradora terá o prazo de 25 (vinte e cinco) dias para se manifestar sobre a aceitação ou não da proposta, contados da data de seu recebimento.

**11.2.1.** A solicitação de documentos complementares poderá ocorrer mais de uma vez, durante o prazo previsto no item 11.2. Nesta hipótese, o prazo de 25 (vinte e cinco) dias previsto no item 11.2 será interrompido, reiniciando sua contagem a partir da data em que se der a entrega da documentação.

**11.3.** No caso de não aceitação da proposta, a Seguradora comunicará o fato ao proponente por e-mail, via plataforma eletrônica ou qualquer outro meio escrito válido. A ausência de manifestação, por escrito, da Seguradora, no prazo acima aludido, caracterizará a aceitação tácita do seguro.

**11.4.** A emissão da Apólice ou do endosso será feita em até 30 (trinta) dias, a partir da data de aceitação da proposta.

**11.5.** A aceitação da proposta de seguro está sujeita à análise do risco.

Pref. Mun. de Nova Colinas-MA
Visto
Assinatura

## 12. Disposições Gerais

**12.1. No tocante à alocação dos riscos previstos nesta garantia, havendo contrariedade e/ou divergência entre as disposições previstas na presente Apólice/Endosso e no contrato e/ou aditivos garantidos, prevalecerão sempre as disposições da presente Apólice/Endosso.**

**12.2. Cabe ao Tomador e ao Segurado a conferência das condições e termos desta Apólice e/ou Endosso, estando de pleno acordo que a Seguradora a preste e cumpra, tal como disposto em suas Condições Contratuais.**

**12.2.1. Para ausência de dúvidas, a presente Apólice não contém cláusula de retomada e não oferece cobertura para as hipóteses previstas no art. 102 da Lei 14.133/2021.**

**12.3.** Tomador e Segurado reconhecem que a validade do presente negócio jurídico e a eficácia do contrato de seguro é vinculada à aceitação do Segurado da presente Apólice ou Endosso em sua integralidade.

**12.4.** Esta Apólice é inalienável e irrevogável.

**.5.** Considera-se como âmbito geográfico de cobertura todo o território nacional.

**12.6.** A presente Apólice não conta com franquias, participações obrigatórias do Segurado, carência de qualquer tipo, assim como não permite a reintegração do seu Limite Máximo de Garantia.

**12.7.** Este seguro é contratado a primeiro risco absoluto.

**12.8.** O registro do produto é automático e não representa aprovação ou recomendação por parte da SUSEP.

**12.9.** O Segurado poderá consultar a situação cadastral do corretor de seguros e da sociedade seguradora no sítio eletrônico https://www.gov.br/susep.

Acesse o site da Susep aqui

**12.10.** Aplica-se a esta Apólice os prazos prescricionais previstos em Lei.

## 13. Definições

**13.1.** Em acréscimo aos termos definidos constantes das Condições Contratuais, aplicam-se também a esta Apólice, as seguintes definições:

**I. Apólice:** documento, emitido e assinado pela Seguradora, que representa formalmente o contrato de Seguro Garantia.

**II. Beneficiário:** pessoa jurídica, a qual possui interesse legítimo no Objeto da Garantia e que pode incorrer, direta ou indiretamente, em Prejuízos decorrentes do inadimplemento contratual do Tomador.

**III. Condições Particulares:** conjunto de cláusulas que complementam ou alteram as Condições Contratuais.

**IV. Documentos Essenciais:** correspondem aos elementos necessários à decisão a respeito da existência de cobertura e à quantificação dos valores devidos conforme previsto no art. 86, §1º e art. 87, §1º da Lei 15.040/2024, compreendendo os documentos probatórios mínimos do seguro, expressamente arrolados na Apólice, sem prejuízo de eventual solicitação de documentos complementares.

**V. Edital:** ato indicado no Objeto da Garantia, por intermédio do qual o Segurado faz público seu propósito de licitar um objeto determinado, estabelece os requisitos exigidos dos proponentes e das propostas, regula os termos segundo os quais os avaliará e fixa as cláusulas do eventual contrato a ser firmado, contemplando o instrumento de sua publicação, seus anexos, manuais, resumos, projetos e demais informações disponibilizadas pelo Segurado para elaboração de propostas pelos licitantes.

**VI. Endosso:** documento emitido pela Seguradora por meio do qual são formalizadas alterações da Apólice.

**VII. Indenização:** contraprestação da Seguradora perante o Segurado relativa aos Prejuízos causados pelo Tomador em razão do inadimplemento das obrigações cobertas pelo seguro, a qual poderá se dar por meio de pagamento em dinheiro dos Prejuízos apurados no âmbito dos Prejuízos cobertos pelo seguro.

**VIII. Limite Máximo de Garantia (LMG):** valor máximo de Indenização garantido pela Seguradora considerando uma ou mais coberturas previstas na Apólice.

**IX. Prejuízos:** (i) as multas e penalidades aplicadas pelo Segurado ao Tomador, se houver, em decorrência da não apresentação pelo Tomador ao Segurado dos documentos exigidos nos prazos estabelecidos no Edital ou da não assinatura do contrato administrativo, conforme definido no Edital, as quais não tenham sido adimplidas no prazo definido no Edital ou notificação ao Tomador; ou (ii) o pagamento integral da Indenização, limitado ao Limite Máximo de Garantia (LMG) da Apólice, em decorrência da não assinatura do contrato administrativo do Tomador adjudicatário ou da não apresentação dos documentos exigidos, que não tenham sido adimplidos no prazo estabelecido no Edital ou em notificação formal ao Tomador.

**X. Prêmio:** importância devida pelo Tomador à Seguradora, como contraprestação da cobertura de seguro contratada.

**XI. Prêmio Mínimo:** a parcela do Prêmio não reembolsável e devido à Seguradora a título de remuneração mínima a partir do momento da emissão do seguro, em razão das despesas realizadas e incorridas com a contratação, do consumo de capacidade e seu custo de oportunidade, bem como pela própria garantia securitária prestada desde o momento da emissão da Apólice.

**XII. Relatório Final de Regulação de Sinistro:** documento no qual a Seguradora comunica existência de cobertura ou, conforme o caso, as razões técnico-legais para eventual negativa de cobertura ou extinção de cobertura/responsabilidade da Seguradora.

**XIII. Segurado:** ente da Administração Pública que publica o Edital, nos termos da legislação.

**XIV. Seguradora:** é a Junto Seguros S/A.

**XV. Seguro Garantia:** seguro que garante o fiel cumprimento das obrigações assumidas pelo Tomador perante o Segurado, conforme Condições Contratuais da Apólice.

**XVI. Tomador:** pessoa jurídica participante de processo licitatório correspondente ao Edital.

**XVII. Vigência:** as Apólices e Endossos terão seu início e término de Vigência às 23:59hs das datas para tal fim neles indicadas.

Instruções de Impressão
Imprimir em impressora jato de tinta (ink jet) ou laser em qualidade normal. (Não use modo econômico).
Utilize folha A4 (210 x 297 mm) ou Carta (216 x 279 mm) - Corte na linha indicada

Prefeitura Mun. de Nova Colinas-MA
Fls: 000086
Assinatura

Santander | 033-7 | Beneficiário: **Junto Seguros S.A. 84.948.157/0001-33**

| | |
|---|---|
| | Vencimento: **21/07/2026** |
| | Nosso Número: **24860107** |
| | Número do Documento: **29969901** |
| | Agência / Código Beneficiário: **4849-6 / 8954380** |
| Recibo do Pagador | (=) Valor do Documento: **160,00** |

Pagador
**VJ MIGUEL ENGENHARIA LTDA EPP CNPJ: 42.764.435/0001-52**
**R ALMIR ASSIS 1001 65775000 GONCALVES DIAS, MA**
**Ref. emissão apólice 12-0775-0257976**

Autenticação Mecânica

Sacador / Avalista:

Corte na linha pontilhada

Santander | 033-7 | **03399.89543 38000.000240 86010.701018 1 15140000016000**

| | | | | | |
|---|---|---|---|---|---|
| Local de Pagamento: **PAGAR PREFERENCIALMENTE NO BANCO SANTANDER** | | | | | Vencimento: **21/07/2026** |
| Beneficiário: **Junto Seguros S.A. 84.948.157/0001-33** | | | | | Agência / Código Beneficiário: **4849-6 / 8954380** |
| Data do Documento: **14/07/2026** | Número do Documento: **29969901** | Espécie Doc.: **NS** | Aceite: **N** | Data do Processamento: **14/07/2026** | Nosso Número: **24860107** |
| Carteira: **COBRANÇA SIMPLES - RCR** | Espécie: **REAL** | Quantidade | | Valor Documento | (=) Valor do Documento: **160,00** |

Instruções:
**Junto Seguros S.A.. Após o vencimento cobrar 0,03% por dia de atraso. Não receber depois de 30 dias do vencimento previsto. Após esta data o Segurado da Apólice (Beneficiário) será notificado da pendência do pagamento. Para maiores informações entrar em contato com o Departamento Financeiro através do e-mail: contasareceber@juntoseguros.com.**

(-) Desconto
(-) Abatimento
(+) Mora
(+) Outros acréscimos
(=) Valor Cobrado

Pagador
**VJ MIGUEL ENGENHARIA LTDA EPP CNPJ: 42.764.435/0001-52**
**R ALMIR ASSIS 1001 65775000 GONCALVES DIAS, MA**
**Ref. emissão apólice 12-0775-0257976**

Sacador / Avalista

Cod. Baixa

Autenticação Mecânica - FICHA DE COMPENSAÇÃO

Corte na linha pontilhada

Prefeitura Mun. de Nova Colinas-MA
Folha 000287
Assinatura

**MINISTÉRIO DA FAZENDA**

**SUPERINTENDÊNCIA DE SEGUROS PRIVADOS**

## CERTIDÃO DE LICENCIAMENTO

Certificamos que **JUNTO SEGUROS S.A.**, CNPJ nº **84.948.157/0001-33**, está autorizada a operar, conforme Portaria SUSEP PORTARIA 1139, publicado(a) no D.O.U. de 03/12/1991.

Certificamos ainda que a entidade NÃO é participante do Open Insurance

Certificamos também que a entidade NÃO se encontra, nesta data, sob regime especial de Liquidação, Direção Fiscal ou Intervenção.

O Sistema de Certidões é público e pode ser acessado por meio do site da Susep, no endereço: **https://www.gov.br/pt-br/servicos/emitir-certidao-susep**

O Sistema de Certidões abrange, ainda, a certidão de apontamentos, disponibilizada pelo mesmo link acima.

O manual com explicação e descrição dos principais conceitos abrangidos pelo Sistema de Certidões ficará disponível no site da Susep (no mesmo link acima).

Código da certidão para autenticação no site da Susep: **CL-23e5495f-fc44-4cd6-b25d-71a924344657**

Esta Certidão foi emitida em 14/07/2026, às 08:57, e é válida por 30 dias, não prevalecendo sobre certidões geradas posteriormente.

Prefeitura Mun. de Nova Colinas-MA
000988
Assinatura

Santander

# Comprovante de Pagamento

14/07/2026 09:09:59

Valor pago

**R$ 160,00**

Código de barras

03399.89543 38000.000240 86010.701018 1 15140000016000

Banco

033 - Banco Santander

Data de vencimento

21/07/2026

Pagamento

14/07/2026

Nome do beneficiário

Junto Seguros S.a.

Documento do beneficiário

84.948.157/0001-33

Nome do beneficiário Final

Junto Seguros Sa

Documento do beneficiário Final

84.948.157/0001-33

Nome do pagador

Vj Miguel Engenharia Ltda Epp

Documento do pagador

42.764.435/0001-52

Nome do pagador final

Jonas Lima Silva

Documento pagador final

056.974.693-06

Valor nominal

R$ 160,00

Encargos

R$ 0,00




Descontos

R$ 0,00

Forma de pagamento

Débito em conta - Ag 0100 Cc 000010428165

Data e hora da transação

14/07/2026 09:09:59

Autenticação bancária

MBBUQ8i3DwaiWlWXItidSV0

Central de Atendimento Santander

4004-3535 (Capitais e Regiões Metropolitanas)

0800-702-3535 (Demais Localidades)

SAC 0800-762-7777

Ouvidoria 0800-726-0332

Prefeitura Mun. de Nova Colinas-MA
Fls. 000990
Assinatura

ESTADO DO MARANHÃO
PODER EXECUTIVO
PREFEITURA MUNICIPAL DE NOVA COLINAS - MA

# CONCORRÊNCIA N° 004/2026 - SRP
# Processo Administrativo n° 039/2026

# DOCUMENTOS HABILITAÇÃO

Prefeitura Mun. de Nova Colinas-MA
Assinatura

# PRIMEIRA ALTERAÇÃO DA SOCIEDADE EMPRESARIA LIMITADA UNIPESSOAL
# CNPJ: 08.866.317/0001-17
# NIRE: 21201211634

**JOSE ROSINALDO RIBEIRO BARROS**, brasileiro, empresário, casado, regime parcial de bens, natural de Nova Iorque /MA, nascido em 15/06/1976, inscrito na Carteira Nacional de Habilitação CNH sob nº 03462572663 expedida pelo DETRAN – MA e CPF sob nº 738.356.253-49, residente e domiciliado na Avenida Domingos Sertão, SN, São José, Pastos Bons – MA, CEP: 65870-000, denominada **JOSE ROSINALDO RIBEIRO BARROS LTDA** localizada nesta cidade de Pastos Bons – MA, Avenida Domingos Sertão, 3016 SALA A, São José, CEP 65870-000 e devidamente registrada na Junta Comercial do Maranhão sob NIRE 21201211634 em 16/02/2022, e inscrição no CNPJ sob n.º 08.866.317/0001-17.

## CLAÚSULA PRIMEIRA: PORTE EMPRESARIAL

**O empresário declara que a empresa se enquadra como Empresa de Pequeno Porte - EPP, nos termos da Lei Complementar nº 123, de 14 de dezembro de 2006, e que não se enquadra em qualquer das hipóteses de exclusão relacionadas no § 4º do art. 3º da mencionada lei. (Art. 3º, I, LC nº 123, de 2006).**

## A VISTA DA MODIFICAÇÃO ORA AJUSTADA CONSOLIDA – SE MEDIANTE CONTRATO SOCIAL, COM A SEGUINTE REDAÇÃO.

JOSE ROSINALDO RIBEIRO BARROS, brasileiro, empresário, casado, regime parcial de bens, natural de Nova Iorque /MA, nascido em 15/06/1976, inscrito na Carteira Nacional de Habilitação CNH sob nº 03462572663 expedida pelo DETRAN – MA e CPF sob nº 738.356.253-49, residente e domiciliado na Avenida Domingos Sertão, SN, São José, Pastos Bons – MA, CEP: 65870-000.

Acima, único sócio da sociedade empresarial denominada **JOSE ROSINALDO RIBEIRO BARROS LTDA,** localizada nesta cidade de Pastos Bons – MA, Avenida Domingos Sertão, 3016 SALA A, São José, CEP 65870-000 e devidamente registrada na Junta Comercial do Maranhão sob NIRE 21201211634 em 30/06/2021, e inscrição no CNPJ sob n.º 08.866.317/0001-17.

## CLAÚSULA PRIMEIRA: DO NOME EMPRESARIAL

A sociedade gira sob o nome empresarial de **JOSE ROSINALDO RIBEIRO BARROS LTDA** e tem sua sede Avenida Domingos Sertão, 3016 SALA A, São José, CEP 65870-000, Pastos Bons – MA.

Prefeitura Mun. de Nova Colinas-MA
00092
Assinatura

**CLAUSULA SEGUNDA – DOS OBJETOS SOCIAS**

4120-4/00-Construção de edifícios
0161-0/99 - Atividades de apoio à agricultura não especificadas anteriormente
0230-6/00 - Atividades de apoio à produção florestal
3811-4/00 - Coleta de resíduos não-perigosos
3812-2/00 - Coleta de resíduos perigosos
4211-1/01 - Construção de rodovias e ferrovias
4211-1/02 - Pintura para sinalização em pistas rodoviárias e aeroportos
4213-8/00 - Obras de urbanização - ruas, praças e calçadas
4222-7/01 - Construção de redes de abastecimento de água, coleta de esgoto e construções correlatas, exceto obras de irrigação
4299-5/01 - Construção de instalações esportivas e recreativas
4299-5/99 - Outras obras de engenharia civil não especificadas anteriormente
4312-6/00 - Perfurações e sondagens
4313-4/00 - Obras de terraplenagem
4322-3/01 - Instalações hidráulicas, sanitárias e de gás
4322-3/02 - Instalação e manutenção de sistemas centrais de ar condicionado, de ventilação e refrigeração
4330-4/04 - Serviços de pintura de edifícios em geral
4391-6/00 - Obras de fundações
4399-1/03 - Obras de alvenaria
4399-1/05 - Perfuração e construção de poços de água
4923-0/02 - Serviço de transporte de passageiros - locação de automóveis com motorista
4930-2/02 - Transporte rodoviário de carga, exceto produtos perigosos e mudanças, intermunicipal, interestadual e internacional
7711-0/00 - Locação de automóveis sem condutor
7719-5/99 - Locação de outros meios de transporte não especificados anteriormente, sem condutor
7732-2/01 - Aluguel de máquinas e equipamentos para construção sem operador, exceto andaimes
8129-0/00 - Atividades de limpeza não especificadas anteriormente

**CLÁUSULA TERCEIRA: DO CAPITAL SOCIAL**

O Capital social é 700.000,00 (setecentos mil reais) dividido em 700.000 (setecentos mil) quotas de valor nominal de R$ 1,00 (um real) cada uma, subscritas e totalmente integralizadas em moeda corrente no País, assim distribuídos:

| SÓCIOS | QUOTAS | PART (%) | VALOR R$: |
|---|---|---|---|
| **JOSE ROSINALDO RIBEIRO BARROS** | **700.000** | **100,00** | **700.000,00** |
| **TOTAL** | **700.000** | **100,00** | **700.000,00** |

**CLÁUSULA QUARTA** – DO PRAZO DE DURAÇÃO

O Prazo de duração da sociedade da sociedade será por tempo indeterminado (art. 997, II, C/C 2002).

Prefeitura Mun. de Nova Colinas-MA
Fls. 193
Assinatura

**CLÁUSULA QUINTA – DA RESPONSABILIDADE CIVIL**

A responsabilidade civil dos sócios é restrita ao valor de suas quotas, mas todos respondem solidariamente pela integralização do capital social, nos termos do CC/2002 - art. 1.052.

**CLAUSULA SEXTA- DAS NOMEAÇÕES**

Os sócios a qualquer tempo poderão nomear administradores não sócios para administrar a sociedade.

**CLAUSULA SETIMA - DA ADMINISTRAÇÃO**

A administração da sociedade será exercida pelo sócio **JOSE ROSINALDO RIBEIRO BARROS** com poderes atribuições de representar a sociedade ativa e passiva judicial e extrajudicialmente, autorizado o uso do nome empresarial, vedado, no entanto, em atividades estranhas ao interesse social ou assumir obrigações seja em favor de qualquer dos cotistas ou de terceiros bem como onerar ou alienar bens imóveis da sociedade, sem autorização do outro sócio.

**CLAUSULA OITAVA - DA DECLARAÇÃO**

O sócio administrador **JOSE ROSINALDO RIBEIRO BARROS** declara sob as penas da lei, que não está impedida de exercer a administração da sociedade por lei, especial ou em virtude de condenação criminal, ou por se encontrar sob os efeitos dela, a pena que vede, ainda temporariamente, o acesso a cargos públicos; ou por crime falimentar, de prevaricação.

**CLAUSULA NONA - DO "PRÓ LABORE"**

Os sócios poderão de comum acordo, fixar uma retirada mensal, a título de "pró-labore", observadas as disposições regulamentares pertinentes.

**CLAUSULA DÉCIMA - DO EXERCÍCIO SOCIAL E DOS RESULTADOS**

Ao término de cada exercício social, em 31 de dezembro, o administrador prestara contas justificadas de sua administração, procedendo à elaboração do balanço patrimonial e do balanço de resultado econômico, cabendo aos sócios, na proporção de suas quotas, os lucros ou perdas apuradas.

**CLAUSULA DÉCIMA PRIMEIRA - DA PRESTAÇÃO DE CONTAS**

Nos quatro meses seguintes ao término do exercício social, os sócios deliberarão sobre as contas e designarão administradores, quando for o caso. (arts. 1.071 e 1.072, § 2º.

**CLAUSULA DÉCIMA SEGUNDA - DO AUMENTO DO CAPITA SOCIAL**

O capital social poderá ser aumentado a qualquer tempo, por deliberação unânime dos sócios e em conformidade com as necessidades da empresa.

Prefeitura Mun. de Nova Colinas-MA
000094
Assinatura

## CLAUSULA DÉCIMA TERCEIRA - DAS QUOTAS

As quotas da sociedade são indivisíveis e não poderão ser cedidas, sem o expresso consentimento dos outros sócios, a quem fica assegurado, em igualdade de condições e preço, direito de preferência para a sua aquisição se postas à venda, formalizando, se realizada a cessão delas, a alteração contratual pertinente.

## CLAUSULA DÉCIMA QUARTA - DA RETIRADA DOS SÓCIOS

A retirada de qualquer um dos sócios da sociedade, não acarretará a dissolução ou extinção da sociedade, o sócio remanescente poderá admitir um novo sócio para as quotas do sócio que se retirar; o sócio que pretender se retirar da sociedade, somente poderá fazê-lo por ocasião do encerramento do balanço, após serem apurados os créditos e/ou débitos contraídos durante o tempo que exerceu na sociedade.
Parágrafo único: O mesmo procedimento será adotado em outros casos em que a sociedade se resolva em relação a seu sócio.

## CLAUSULA DÉCIMA QUINTA - DO FALECIMENTO

O falecimento ou interditado qualquer sócio, a sociedade continuará suas atividades com herdeiros, sucessores e o incapaz. Não sendo possível ou inexistindo interesse destes ou do sócio remanescente, o valor de seus haveres será apurado e liquidado com base na situação patrimonial da sociedade, à data da resolução, verificada em balanço especialmente levantado. Poderão admitir um novo sócio adquirente das quotas do sócio falecido, pagando-as aos legítimos herdeiros em (06) seis parcelas legais e mensais vencível a primeira 30 (trinta) dias após o falecimento.

## CLAÚSULA DÉCIMA SEXTA - PORTE EMPRESARIAL

O empresário declara que a empresa se enquadra como Empresa de Pequeno Porte - EPP, nos termos da Lei Complementar nº 123, de 14 de dezembro de 2006, e que não se enquadra em qualquer das hipóteses de exclusão relacionadas no §4º do art. 3º da mencionada lei. (Art. 3º, I, LC nº 123, de 2006).

## CLAUSULA DÉCIMA SÉTIMA - DO FORO

Fica eleito o foro da Comarca de Pastos Bons – MA para o exercício e o cumprimento dos direitos e obrigações resultantes deste contrato. E assim por estarem justos e contratados assinam o presente contrato social em uma única via de igual teor e forma.

Pastos Bons – MA, 08 de março de 2023.

**JOSE ROSINALDO RIBEIRO BARROS**

MINISTÉRIO DA ECONOMIA
Secretaria Especial de Desburocratização, Gestão e Governo Digital
Secretaria de Governo Digital
Departamento Nacional de Registro Empresarial e Integração

Prefeitura Mun. de Nova Colinas-MA
Fls. 000995
Assinatura

# ASSINATURA ELETRÔNICA

Certificamos que o ato da empresa JOSE ROSINALDO RIBEIRO BARROS LTDA consta assinado digitalmente por:

| IDENTIFICAÇÃO DO(S) ASSINANTE(S) | |
|---|---|
| CPF/CNPJ | Nome |
| 73835625349 | JOSE ROSINALDO RIBEIRO BARROS |

CERTIFICO O REGISTRO EM 10/03/2023 11:20 SOB Nº 20230296858.
PROTOCOLO: 230296858 DE 08/03/2023.
CÓDIGO DE VERIFICAÇÃO: 12303279448. CNPJ DA SEDE: 08866317000117.
NIRE: 21201211634. COM EFEITOS DO REGISTRO EM: 09/03/2023.
JOSE ROSINALDO RIBEIRO BARROS LTDA

JUCEMA

CARLOS ANDRÉ DE MORAES PEREIRA
SECRETÁRIO-GERAL
www.empresafacil.ma.gov.br

A validade deste documento, se impresso, fica sujeito à comprovação de sua autenticidade nos respectivos portais, informando seus respectivos códigos de verificação.

Prefeitura Municipal de Nova Colinas-MA
GOVBR
000996
Ass.
Assinatura

REPÚBLICA FEDERATIVA DO BRASIL
MINISTÉRIO DOS TRANSPORTES
SECRETARIA NACIONAL DE TRÂNSITO

CARTEIRA NACIONAL DE HABILITAÇÃO / DRIVER LICENSE / PERMISO DE CONDUCCIÓN

VÁLIDA EM TODO O TERRITÓRIO NACIONAL

3363756811

2 e 1 NOME E SOBRENOME: JOSE ROSINALDO RIBEIRO BARROS
7ª HABILITAÇÃO: 18/12/1997
3 DATA, LOCAL E UF DE NASCIMENTO: 15/06/1976, NOVA IORQUE, MA
4a DATA EMISSÃO: 22/04/2025
4b VALIDADE: 21/04/2035
4c ACC:
CAT: D
4d DOC. IDENTIDADE / ÓRG. EMISSOR / UF: 1554901 SSP PI
4d CPF: 738.356.253-49
5 Nº REGISTRO: 05462572663
9 CAT. HAB: AC
NACIONALIDADE: BRASILEIRO(A)
FILIAÇÃO: MANOEL SIQUEIRA BARROS
LIDONEZA RIBEIRO BARROS
7 ASSINATURA DO PORTADOR

| 9 | 10 | 11 | 12 |
|---|---|---|---|
| ACC | | | |
| A | | 21/04/2035 | |
| A1 | | | |
| B | | 21/04/2035 | |
| B1 | | | |
| C | | 21/04/2035 | |
| C1 | | | |

| 9 | 10 | 11 | 12 |
|---|---|---|---|
| D | | | |
| D1 | | | |
| BE | | | |
| DE | | | |
| D1E | | | |
| D2 | | | |
| D1E | | | |

12 OBSERVAÇÕES: EAR

ASSINADO DIGITALMENTE
DEPARTAMENTO ESTADUAL DE TRÂNSITO
10338508558
MA0347623332

LOCAL: SAO LUIS, MA

MARANHÃO

3363756811

I<BRA034625726<638<<<<<<<<<<<<
7606157M3504211BRA<<<<<<<<<<<0
JOSE<<ROSINALDO<RIBEIRO<BARROS

QR-CODE

Documento assinado com certificado digital em conformidade com a Medida Provisória nº 2200-2/2001. Sua validade poderá ser confirmada por meio do programa Assinador Serpro.

As orientações para instalar o Assinador Serpro e realizar a validação do documento digital estão disponíveis em: https://www.serpro.gov.br/assinador-digital.

SERPRO / SENATRAN

Prefeitura Mun. de Nova Colinas-MA
Fls: 000997
Assinatura

# Consulta Quadro de Sócios e Administradores - QSA

**CNPJ:**
08.866.317/0001-17
**NOME EMPRESARIAL:**
JOSE ROSINALDO RIBEIRO BARROS LTDA
**CAPITAL SOCIAL:**
R$ 700.000,00 (Setecentos mil reais)

O Quadro de Sócios e Administradores(QSA) constante da base de dados do Cadastro Nacional da Pessoa Jurídica (CNPJ) é o seguinte:

**Nome/Nome Empresarial:**
JOSE ROSINALDO RIBEIRO BARROS
**Qualificação:**
49-Sócio-Administrador

Para informações relativas à participação no QSA, acessar o e-CAC com certificado digital ou comparecer a uma unidade da RFB.

Emitido no dia **29/05/2026** às **23:07:34** (data e hora de Brasília).

Prefeitura Mun. de Nova Colinas-MA
000998
Assinatura

Estado do Maranhão

SINTEGRA/ICMS

Consulta Pública ao Cadastro do Estado do Maranhão

Secretaria da Fazenda

**Resultado da Consulta SINTEGRA/ICMS**

IDENTIFICAÇÃO

**CGC:** 08.866.317/0001-17 **Inscrição Estadual:** 12.237148-8

**Razão Social:** JOSE ROSINALDO RIBEIRO BARROS LTDA

**Regime Apuração:** NORMAL

ENDEREÇO

**Logradouro:** AVE DOMINGOS SERTAO

**Número:** 3016 **Complemento:** SALA A

**Bairro:** SAO JOSE

**Município:** PASTOS BONS **UF:** MA

**CEP:** 65870000 **DDD:** **Telefone:** 35551870

INFORMAÇÕES COMPLEMENTARES

**CNAE Principal:** 4120400 - CONSTRUÇÃO DE EDIFÍCIOS

**CNAEs Secundários**

| Código | Descrição CNAE |
|---|---|
| 4299599 | OUTRAS OBRAS DE ENGENHARIA CIVIL NÃO ESPECIFICADAS ANTERIORMENTE |
| 4312600 | PERFURAÇÕES E SONDAGENS |
| 4313400 | OBRAS DE TERRAPLENAGEM |
| 4322301 | INSTALAÇÕES HIDRÁULICAS, SANITÁRIAS E DE GÁS |
| 4322302 | INSTALAÇÃO E MANUTENÇÃO DE SISTEMAS CENTRAIS DE AR CONDICIONADO, DE VENTILAÇÃO E REFRIGERAÇÃO |
| 4330404 | SERVIÇOS DE PINTURA DE EDIFÍCIOS EM GERAL |
| 4391600 | OBRAS DE FUNDAÇÕES |
| 4399103 | OBRAS DE ALVENARIA |
| 4399105 | PERFURAÇÃO E CONSTRUÇÃO DE POÇOS DE ÁGUA |
| 4923002 | SERVIÇO DE TRANSPORTE DE PASSAGEIROS - LOCAÇÃO DE AUTOMÓVEIS COM MOTORISTA |
| 8129000 | ATIVIDADES DE LIMPEZA NÃO ESPECIFICADAS ANTERIORMENTE |
| 4930202 | TRANSPORTE RODOVIÁRIO DE CARGA, EXCETO PRODUTOS PERIGOSOS E MUDANÇAS, INTERMUNICIPAL, INTERESTADUAL E INTERNACIONAL |
| 7711000 | LOCAÇÃO DE AUTOMÓVEIS SEM CONDUTOR |
| 7719599 | LOCAÇÃO DE OUTROS MEIOS DE TRANSPORTE NÃO ESPECIFICADOS ANTERIORMENTE, SEM CONDUTOR |
| 7732201 | ALUGUEL DE MÁQUINAS E EQUIPAMENTOS PARA CONSTRUÇÃO SEM OPERADOR, EXCETO ANDAIMES |
| 161099 | ATIVIDADES DE APOIO À AGRICULTURA NÃO ESPECIFICADAS ANTERIORMENTE |
| 230600 | ATIVIDADES DE APOIO À PRODUÇÃO FLORESTAL |
| 3811400 | COLETA DE RESÍDUOS NÃO-PERIGOSOS |
| 3812200 | COLETA DE RESÍDUOS PERIGOSOS |
| 4211101 | CONSTRUÇÃO DE RODOVIAS E FERROVIAS |
| 4211102 | PINTURA PARA SINALIZAÇÃO EM PISTAS RODOVIÁRIAS E AEROPORTOS |
| 4213800 | OBRAS DE URBANIZAÇÃO - RUAS, PRAÇAS E CALÇADAS |
| 4222701 | CONSTRUÇÃO DE REDES DE ABASTECIMENTO DE ÁGUA, COLETA DE ESGOTO E CONSTRUÇÕES CORRELATAS, EXCETO OBRAS DE IRRIGAÇÃO |
| 4299501 | CONSTRUÇÃO DE INSTALAÇÕES ESPORTIVAS E RECREATIVAS |

**Situação Cadastral Vigente:** HABILITADO COM RESTRIÇÃO

**Data desta Situação Cadastral:** 05/05/2026

OBRIGAÇÕES

NFe a partir de (CNAE's): 16/04/2012 - (Devido emissão voluntária),

EDF a partir de: 01/09/2024, 01/01/2013, 01/01/2013, 01/01/2013,

CTE a partir de: 23/12/2025 - (VOLUNTÁRIO), 01/03/2012 - (OBRIGADO => SERVIÇO DE TRANSPORTE),

Observação: Os dados acima estão baseados em informações fornecidas pelo próprio contribuinte cadastrado. Não valem como certidão de sua efetiva existência de fato e de direito, não são oponíveis à Fazenda e nem excluem a responsabilidade tributária derivada de operações com ele ajustadas.

**Data da Consulta:** 29/05/2026

**Número da Consulta:**

Nova Consulta | Imprimir

Desenvolvido pela Sefaz-COTEC - 2005-2012

Prefeitura Mun. de Nova Colinas-MA
000999
Assinatura

COMUNICA BR | ACESSO À INFORMAÇÃO | PARTICIPE | LEGISLAÇÃO | ÓRGÃOS DO GOVERNO

Prefeitura Mun. de Nova Colinas-MA
Fls: 01000
Assinatura

SUSEP | Emissão de certidões

MINISTÉRIO DA FAZENDA

SUPERINTENDÊNCIA DE SEGUROS PRIVADOS

COORDENAÇÃO-GERAL DE REGISTROS E AUTORIZAÇÕES

# CERTIDÃO DE ADMINISTRADORES

Certificamos que a AVLA SEGUROS BRASIL S.A., com sede na cidade SÃO PAULO, CNPJ 41182665000140, possui os seguintes diretores:

| Nome | Cargo |
|---|---|
| ANDRÉ LUIZ BERTOLINO | Diretor |
| FELIPPE KAC ASTRACHAN | Presidente |
| RAIMUNDO JOSÉ PEREZ LARRONDO | Diretor |

Código da Certidão: **CA02071_01072026_184726_348**
Esta certidão é válida por 30 (trinta) dias, a contar da data de emissão.

Prefeitura Mun. de Novo Lugar-MA Assinatura 00100

Rio de Janeiro, 01 de Julho de 2026.

SUSEP - Superintendência de Seguros Privados

Avaliar o Serviço

gov.br

Acesso à Informação

Prefeitura Mun. de Nova Colinas-MA
001002
Assinatura

**MINISTÉRIO DA FAZENDA**

**SUPERINTENDÊNCIA DE SEGUROS PRIVADOS**

## CERTIDÃO DE APONTAMENTOS

Observado o previsto na Circular Susep nº 691/23, certificamos que **AVLA SEGUROS BRASIL S.A.**, CNPJ **41.182.665/0001-40**, nesta data e horário, possui a seguinte situação em relação aos apontamentos listados a seguir:

01. Patrimônio Líquido Ajustado (PLA) inferior ao Capital Mínimo Requerido (CMR)

**NADA CONSTA**

02. Montante de ativos garantidores inferior à necessidade de cobertura das provisões técnicas

**NADA CONSTA**

03. Ajustes nos reportes contábeis e/ou prudenciais exigidos pela Susep e ainda não realizados, considerando o prazo estabelecido pela Autarquia

**NADA CONSTA**

04. Plano de Regularização de Solvência (PRS) em andamento.

**NADA CONSTA**

05. Plano de Regularização de Suficiência de Cobertura (PRC) em andamento

**NADA CONSTA**

06. Plano de Regularização de Solvência (PRS) descumprido

**NADA CONSTA**

07. Plano de Regularização de Suficiência de Cobertura (PRC) descumprido

**NADA CONSTA**

08. Não apresentação ou apresentação incompleta do formulário de informações periódicas (FIP/Susep) ou das demonstrações financeiras na forma da legislação aplicável

**NADA CONSTA**

09. Processo para Reparação de Apontamentos (PRA) descumprido

**NADA CONSTA**

10. Indisponibilidade de autorização para movimentar livremente a carteira de títulos e valores mobiliários dados em cobertura de provisões técnicas

**NADA CONSTA**

11. Medida prudencial preventiva e/ou medida cautelar em vigor descumprida

**NADA CONSTA**

12. Instauração de Fiscalização Especial, decorrente do previsto no art. 89 do Decreto-Lei nº 73/66

**NADA CONSTA**

13. Instauração de regime de Direção Fiscal ou de Intervenção

**NADA CONSTA**

14. Não pagamento da taxa de fiscalização

**NADA CONSTA**

15. Não encaminhamento da documentação referente a assembleias gerais e nomeações de administradores

**NADA CONSTA**

16. Eventual limitação para operar, temporária ou definitiva, imposta pela Susep

**NADA CONSTA**

A existência de eventuais apontamentos não implica perda da autorização ou impedimento ao funcionamento da supervisionada.

O Sistema de Certidões é público e pode ser acessado por meio do site da Susep, no endereço: **https://www.gov.br/pt-br/servicos/emitir-certidao-susep**

O Sistema de Certidões abrange, ainda, a certidão de licenciamentos, disponibilizada pelo mesmo link acima.

O manual com explicação e descrição dos principais conceitos abrangidos pelo Sistema de Certidões ficará disponível no site da Susep (no mesmo link acima).

Código da certidão para autenticação no site da Susep: **CL-474c7c32-b12c-4803-a49a-354cbaba1fcb**

Esta Certidão foi emitida em 01/07/2026, às 18:46, e é válida por 30 dias, não prevalecendo sobre certidões geradas posteriormente.

Prefeitura Mun. de Nova Colinas-MA
001004
Fls.
Assinatura

**MINISTÉRIO DA FAZENDA**

**SUPERINTENDÊNCIA DE SEGUROS PRIVADOS**

## CERTIDÃO DE LICENCIAMENTO

Certificamos que **AVLA SEGUROS BRASIL S.A.**, CNPJ nº **41.182.665/0001-40**, está autorizada a operar, conforme Portaria SUSEP 7855, publicado(a) no D.O.U. de 22/09/2021.

Certificamos ainda que a entidade NÃO é participante do Open Insurance

Certificamos também que a entidade NÃO se encontra, nesta data, sob regime especial de Liquidação, Direção Fiscal ou Intervenção.

O Sistema de Certidões é público e pode ser acessado por meio do site da Susep, no endereço: **https://www.gov.br/pt-br/servicos/emitir-certidao-susep**

O Sistema de Certidões abrange, ainda, a certidão de apontamentos, disponibilizada pelo mesmo link acima.

O manual com explicação e descrição dos principais conceitos abrangidos pelo Sistema de Certidões ficará disponível no site da Susep (no mesmo link acima).

Código da certidão para autenticação no site da Susep: **CL-8c57249e-1fb3-4458-94ee-96ff131507fb**

Esta Certidão foi emitida em 01/07/2026, às 18:46, e é válida por 30 dias, não prevalecendo sobre certidões geradas posteriormente.

Avla

Prefeitura Mun. de Nova Colinas-MA
001005
Assinatura

Caro Cliente,

Agradecemos a confiança depositada na AVLA Seguros Brasil S.A. como sua Seguradora e assim, nos dar a oportunidade de construir com você uma relação comercial de longo prazo nas suas operações no Brasil.

Nos comprometemos a prestar um serviço de excelência, eficaz e com pronto atendimento para qualquer eventualidade ou circunstância que possa ter, mantendo sempre uma política de melhoria contínua de nossos processos e produtos.

Pedimos que revise os detalhes e condições da sua apólice de seguro para se familiarizar com as suas coberturas.

Para dúvidas, informações e reclamações, entre em contato pelo nosso site: www.avla.com/br ou por um de nossos canais de atendimento:

SAC e atendimento AVLA: 0800 055 00 44

Ouvidoria: 0800 885 0044

Comunicações de expectativas e sinistros devem ser direcionadas exclusivamente por e-mail para: sinistrobr.garantia@avla.com

Dados da seguradora: AVLA Seguros Brasil S.A. CNPJ: 41.182.665/0001-40, registro SUSEP 02071, com sede na Av. Cardoso de Melo, 1855, Ed. Brasílio Machado - 14° andar - São Paulo/SP - CEP: 04548-005

Apólice de Seguro Garantia nº: **12026000107750159419**

Endosso nº: **000000**

**Após 7** (sete) dias úteis da emissão deste documento, você poderá verificar se a apólice ou endosso foi corretamente registrado no site da SUSEP: www.susep.gov.br, sob o número de documento **02071202600010775015941 9**

Documento eletrônico digitalmente assinado por:

ICP Brasil Assinado Digitalmente por:
**Felippe Kac Astrachan**

Documento eletrônico assinado digitalmente conforme MP No. 2.200-2/2001 de 24/08/2001, que instituiu a Infra - estrutura de Chaves Públicas Brasileiras - ICP - Brasil por: Signatário: Felippe Kac Astrachan, No. de série do Certificado: 26ec4b69233df1ee

São Paulo, 10/07/2026

Avla

Prefeitura Mun. de Nova Colinas-MA
Fls. 001006
Assinatura

**Sobre a LGPD**

A AVLA coletará somente os dados necessários à execução do objeto deste Contrato, além de envidar esforços para implementar todas as medidas técnicas e organizacionais apropriadas para assegurar um nível adequado de segurança da informação, de tratamento e de armazenamento, nos termos da legislação brasileira. Os dados poderão ser utilizados para: (i) promover, melhorar e/ou desenvolver seus produtos e serviços; realizar auditorias; analisar dados e pesquisas para aprimoramento de produtos e serviços; gerar análises estatísticas e relatórios; (ii) aprimorar a segurança e oferta de seus produtos e serviços; regular sinistros e documentos, bem como identificar e coibir fraudes e poderão ser transferidos para: (i) A empresas do Grupo (inclusive localizadas em outros paises) e autoridades governamentais; (ii) A parceiros de negócio, tais como a outras seguradoras; resseguradoras; corretores de seguro e resseguro e outros intermediários e agentes; representantes nomeados; distribuidores; instituições financeiras, empresas de valores mobiliários e outros parceiros comerciais e prestadores de serviços, unicamente para a finalidade de execução do Contrato. Os dados serão armazenados durante o período necessário para a execução do Contrato e para cumprimento de obrigações legais e/ou regulatórias. Por fim, o segurado poderá exercer seus direitos de confirmação de existência de tratamento; acesso aos dados; correção; anonimização, dentre outros, através do Serviço de Atendimento ao Cliente – Fale com a AVLA, incluindo, junto de seu pedido, as seguintes informações: nome completo, tipo e número de documento de identificação; número da apólice; telefone para contato, e e-mail. Para saber mais sobre a Privacidade de Dados consulte a Política de Privacidade de Dados da AVLA no site: tps://www.avla.com/br/politicas

Avla

Prefeitura Mun. de Nova Colinas-MA
Fls. 001007
Assinatura

# APÓLICE DE SEGURO GARANTIA

**APÓLICE No.**
**1202600010775015 9419**

**RAMO**
0775 – SEGURO GARANTIA - SETOR PÚBLICO

**PROPOSTA No.**
**107750282039**

## DADOS DO SEGURADO

| | | | |
|---|---|---|---|
| NOME: | MUNICIPIO DE NOVA COLINAS | CPF/CNPJ: | 01.608.768/0001-05 |
| ENDEREÇO: | SAO FRANCISCO SN | BAIRRO: | CENTRO |
| CEP: | 65808000 CIDADE: NOVA COLINAS | UF: | MA |

## DADOS DO TOMADOR

| | | | |
|---|---|---|---|
| NOME: | JOSE ROSINALDO RIBEIRO BARROS LTDA | CPF/CNPJ: | 08.866.317/0001-17 |
| ENDEREÇO: | AVENIDA DOMINGOS SERTAO 3016 SALA A | BAIRRO: | SAO JOSE |
| CEP: | 65870000 CIDADE: PASTOS BONS | UF: | MA |

## DADOS DE CORRETAGEM

| CPF/CNPJ | NOME/RAZAO SOCIAL | COD.SUSEP |
|---|---|---|
| 49.817.048/0001-86 | RIT CORRETORA DE SEGUROS LTDA | 0232144251 |

## LIMITE MÁXIMO DE GARANTIA / MODALIDADE

LIMITE MÁXIMO DE GARANTIA: R$ 15.282,19 - quinze mil, duzentos e oitenta e dois reais e dezenove centavos
MODALIDADE: LICITANTE
Limite Máximo de Garantia é o valor máximo que a seguradora se responsabilizará perante o segurado em função do pagamento de indenização

## OBJETO DA GARANTIA

Garantir a indenização, até o valor da Garantia fixado na apólice, caso o Proponente descumpra quaisquer de suas obrigações decorrentes da Lei ou do Edital, incluindo a recusa em assinar o Contrato, não atendimento das exigências para a sua assinatura, nas condições e no prazo estabelecidos no Edital nº 004/2026 (EDITAL CONCORRÊNCIA), PROCESSO ADMINISTRATIVO Nº 039/2026. Esta Apólice é emitida de acordo com as condições da Circular Susep 662/22.

## COBERTURAS CONTRATADAS

| COBERTURA | IMPORTÂNCIA SEGURADA | PRÊMIO LÍQUIDO | INÍCIO VIGÊNCIA | FIM DE VIGÊNCIA |
|---|---|---|---|---|
| LICITANTE (PADRÃO) | R$ 15.282,19 | R$ 160,00 | 13/07/2026 | 14/09/2026 |

Não se aplica franquia a nenhuma das coberturas contratadas por esta Apólice.

## DADOS DO PRÊMIO

**CUSTO DO SEGURO**

| | | |
|---|---|---|
| Prêmio Líquido | R$ | 160,00 |
| ional de Fracionamento | R$ | 0,00 |
| Custo de Apólice | R$ | 0,00 |
| IOF | R$ | 0,00 |
| Prêmio Total | R$ | 160,00 |

**FORMA DE PAGAMENTO – BOLETO**

| Parcela | Valor | Vencimento |
|---|---|---|
| Única | R$ 160,00 | 17/07/2026 |

As condições contratuais/regulamento deste produto protocolizadas pela sociedade/entidade junto à Susep poderão ser consultadas no endereço eletrônico www.susep.gov.br, de acordo com o número de processo constante da apólice/proposta. A íntegra das Condições Gerais do Seguro pode ser acessada diretamente pelo site da SUSEP através do http://www.susep.gov.br/menu/servicos-ao-cidadao/sistema-de-consulta-publica-de-produtos. A aceitação deste seguro estará sujeita à análise do risco. O registro do produto é automático e não representa aprovação ou recomendação por parte da Susep. O Segurado poderá consultar a situação cadastral do corretor de seguros e da sociedade Seguradora no sítio eletrônico www.susep.gov.br. SUSEP - Superintendência de Seguros Privados - Autarquia Federal responsável pela fiscalização, normatização e controle dos mercados de seguro, previdência complementar aberta, capitalização, resseguro e corretagem de seguros.

Prefeitura Mun. de Nova Colinas-MA
Fls: 001008
Assinatura

## CONDIÇÕES GERAIS
## SEGURO GARANTIA DO LICITANTE – SETOR PÚBLICO

Estas Condições Gerais, em conjunto com Condições Especiais e Particulares, regem os termos e condições que serão aplicáveis à emissão da Apólice, avençadas em comum acordo entre Seguradora, Tomador e Segurado, constituindo a integral negociação que vinculará a relação securitária durante toda a vigência da Apólice.

Além das disposições específicas aqui acordadas, a Seguradora, o Tomador e o Segurado se obrigam mutuamente em seguir, durante toda a vigência da Apólice, os princípios da mais estrita boa-fé e transparência, reconhecendo, ainda, a paridade de tratamento de suas relações no âmbito da Apólice.

### 1. DEFINIÇÕES E GLOSSÁRIO DE TERMOS TÉCNICOS

**1.1. Apólice:** é o documento que formaliza o contrato de seguro garantia, contratado pelo Tomador com a Seguradora em benefício do Segurado, e que contém todas as disposições aplicáveis ao contrato de seguro, dentre as quais as condições contratuais (condições gerais, especiais e particulares), endossos, especificação e frontispício, formalizando a aceitação do risco pela Seguradora e os limites das coberturas contratadas.

**1.2. Aceitação:** é a aprovação, pela Seguradora, da Proposta apresentada pelo Tomador ou Segurado, ou o representante legal de um ou outro, incluindo o corretor de seguros nomeado para tanto, para a contratação deste seguro.

**1.3. Agravamento do risco:** é a circunstância que aumenta, de forma significativa, a intensidade ou a probabilidade de ocorrência do risco assumido pela Seguradora.

**1.4. Aviso de Sinistro:** é a comunicação que deve ser feita pelo Segurado à Seguradora imediatamente após a ocorrência de evento passível de cobertura sob a Apólice, sob pena de perda do direito à indenização.

**1.5. Contrato Principal**: contrato garantido pela Seguradora e ao qual a Apólice está vinculada, sujeito ao regime de direito público, gerador de obrigações e direitos entre Segurado e Toador, independentemente da denominação utilizada, incluindo seus aditivos, anexos e apostilamentos.

**1.6. Despesa de Contenção**: despesas incorridas pelo Segurado com a tomada de medidas imediatas, ou ações emergenciais, para evitar a caracterização do Sinistro iminente que seria coberto pela Apólice, a partir de um Incidente ou Perturbação ao Objeto da Garantia ou ao Contrato Principal, e sem as quais o Sinistro coberto pela Apólice seria inevitável e ocorreria de fato.

**1.7. Despesa de Salvamento**: despesas incorridas pelo Segurado com a tomada de medidas imediatas, ou ações emergenciais, após a ocorrência de um evento de Caracterização do Sinistro coberto pela Apólice, de modo a minorar as consequências e Prejuízos relacionados ao Sinistro.

**1.8. Endosso:** documento, emitido pela Seguradora durante a Vigência da Apólice, que formaliza eventual alteração do seguro contratado, de comum acordo entre as partes envolvidas.

Prefeitura Mun. de Nova Colinas-MA
Fls: 001009
Assinatura

**1.9. Especificação:** documento integrante da Apólice e/ou Endosso, no qual estão descritas as particularidades do Seguro Garantia contratado.

**1.10. Expectativa de Sinistro:** ato ou fato que indique a possibilidade de inadimplemento do Tomador no cumprimento das obrigações previstas no Contrato Principal, ocasião em que deverão ser iniciados os trâmites para a verificação e/ou comprovação da inadimplência.

**1.11. Fato Gerador:** a(s) causa(s) determinante(s) da ocorrência de um Sinistro.

**1.12. Franquia**: representa a participação obrigatória do Tomador em todo e qualquer prejuízo indenizável, podendo ser expressa em percentual, em dias ou em valor, de modo que apenas serão indenizados pela Seguradora os prejuízos que ultrapassarem a Franquia estabelecida contratualmente.

**1.13. Indenização:** é o valor a ser pago ao Segurado da Apólice, em razão de um Sinistro coberto, calculado nos termos das Condições da Apólice.

**1.14. Limite Máximo de Garantia (LMG):** valor máximo da Indenização a ser paga pela Seguradora, previamente determinado na Especificação da Apólice, até o qual a Seguradora se responsabilizará caso configurado um Sinistro coberto.

**1.15. Notificação de Expectativa de Sinistro:** comunicação pelo Segurado à Seguradora da inicialização dos trâmites para a verificação e/ou comprovação da possível inadimplência do Tomador no cumprimento das obrigações previstas no Contrato Principal que, se não sanado, poderá se converter em um Sinistro.

**1.16. Prejuízo:** perda pecuniária comprovadamente suportada pelo Segurado decorrentes da recusa do Tomador adjudicatário em assinar o Contrato Principal nas condições propostas no edital de licitação, dentro do prazo estabelecido.

**1.17. Prêmio:** valor pago pelo Tomador à Seguradora em razão da contratação do seguro.

**1.18. Procedimento de Regulação:** procedimento conduzido pela Seguradora após o Aviso de Sinistro visando à apuração do(s) Fato(s) Gerador(es), das circunstâncias e do(s) Prejuízo(s) decorrente(s) de um Sinistro.

**1.19. Proposta**: é o formulário de contratação da Apólice preenchido e assinado pelo Tomador, Segurado, seu respectivo representante ou corretor de seguros , incluindo toda a documentação correlata necessária para a correta subscrição do seguro, tal como questionário de avaliação do risco, documentos associados à capacidade financeira do Tomador, seu patrimônio, minuta do Contrato Principal e outros instrumentos contratuais e informações associadas à capacidade de cumprimento das obrigações a serem garantidas. A proposta é a base do contrato de seguro e faz parte integrante deste.

**1.20. Relatório Final de Sinistro:** documento emitido pela Seguradora ao final do Procedimento de Regulação, consolidando o seu posicionamento acerca da caracterização ou não do Sinistro coberto coberto, bem como do montante dos Prejuízos indenizáveis e do valor de eventual Indenização correspondente.

Prefeitura Mun. de Nova Colinas-MA
001010
Assinatura

**1.21. Segurado:** órgão da Administração Pública ou do Poder Concedente, credor das obrigações assumidas pelo Tomador no Contrato Principal, também denominado como "Contratante" no Contrato Principal.

**1.22. Seguradora:** AVLA Seguros Brasil S.A.

**1.23. Seguro Garantia:** seguro que tem por objetivo garantir o fiel cumprimento das obrigações assumidas pelo Tomador no Contrato Principal perante o Segurado.

**1.24. Seguro Garantia – Setor Público:** Seguro Garantia cujo Contrato Principal está sujeito ao regime jurídico do direito público.

**1.25. Sinistro**: o inadimplemento definitivo do Tomador das obrigações assumidas no Contrato Principal perante o Segurado e indicadas como cobertas na Especificação da Apólice, devidamente caracterizado e comprovado, que resulte em Prejuízo coberto nos termos da Apólice, respeitados seus termos e condições.

**1.26. Tomador:** devedor das obrigações estabelecidas no Contrato Principal perante o Segurado, responsável por apresentar o pedido de emissão da Apólice à Seguradora, nos termos do Contrato Principal.

**1.27. Vigência da Apólice:** significa o período especificado na Apólice em que o contrato de seguro está em vigor.

## 2. OBJETO DO SEGURO – RISCOS COBERTOS

**2.1.** Esta Apólice tem por objeto a garantia de Indenização pela Seguradora ao Segurado, até o Limite Máximo de Garantia fixado na Apólice, pelos Prejuízos decorrentes da recusa do Tomador adjudicatário em assinar o Contrato Principal nas condições propostas no edital de licitação, dentro do prazo estabelecido.

## 3. RISCOS EXCLUÍDOS:

**3.1. Consideram-se riscos excluídos de cobertura securitária:**

**(i) O inadimplemento das obrigações garantidas no Contrato Principal decorrente de Fato Gerador de responsabilidade do Segurado;**

**(ii) O inadimplemento das obrigações garantidas no Contrato Principal que não seja de responsabilidade do Tomador, incluindo, mas não se limitando, em decorrência de casos fortuitos ou de força maior, nos termos do Código Civil, ou de fato de terceiro alheio ao Tomador;**

**(iii) Lucros cessantes, perdas e danos, bem como sanções de natureza contratual e/ou extracontratual, inclusive danos liquidados ou acordados entre Segurado e Tomador sem a prévia e expressa anuência da Seguradora;**

Prefeitura Mun. de Nova Colinas MA
Fls: 001011
Assinatura

(iv) **Vícios intrínsecos, erros de projeto e/ou de execução, bem como o refazimento de serviços por inobservância de normas técnicas e/ou de disposições constantes do Contrato Principal, ressalvado o direito do Segurado à Indenização por Prejuízos decorrentes desses vícios, erros e/ou inobservância, quando forem imputáveis ao Tomador e quando sua ocorrência configurar um risco coberto previsto na Apólice;**

(v) **Qualquer perda ou dano decorrente da imposição de autoridades e/ou órgãos públicos ou privados e/ou por alteração de regramentos legais ou infralegais aplicáveis ao objeto do Contrato Principal;**

(vi) **Qualquer perda ou dano que seja suscetível de cobertura por um seguro de outro ramo, incluindo, mas não se limitando, de riscos de engenharia, responsabilidade civil, lucros cessantes, atraso de partida, riscos cibernéticos, responsabilidade civil profissional, entre outros;**

(vii) **Qualquer perda ou dano decorrente de pagamento(s) efetuado(s) pelo Segurado ao Tomador em desconformidade com o Contrato Principal e sem a prévia e expressa anuência da Seguradora;**

(viii) **Qualquer perda ou dano decorrente de Fato Gerador ou Sinistro ocorrido anteriormente ao início da Vigência da Apólice ou posteriormente ao seu término;**

(ix) **Qualquer perda ou dano que não caracterize um Prejuízo coberto pela Apólice;**

(x) **Qualquer perda ou dano decorrente de uma Expectativa e/ou Sinistro que, não tendo sido notificada ou avisada à Seguradora imediatamente depois da sua caracterização, inviabilize o Procedimento de Regulação e/ou o exercício, pela Seguradora, do direito de sub-rogação contra o Segurado.**

## 4. LIMITE MÁXIMO DA GARANTIA

**4.1.** O valor da garantia corresponde ao Limite Máximo de Garantia e é definido pelo Segurado em consonância com a extensão da obrigação garantida, conforme prevista no Contrato Principal e descrita na Especificação da Apólice, observando a legislação específica aplicável.

**4.2.** Condicionado sempre à emissão de Endosso específico e pagamento do respectivo prêmio, o Limite Máximo de Garantia deverá acompanhar eventuais alterações previstas no Contrato Principal. Contudo, em caso de alterações de obrigações não previstas no Contrato Principal que impliquem modificação do valor da garantia, o Limite Máximo de Garantia poderá acompanhar tais modificações, desde que solicitado e haja

**4.3.** Não há reintegração do Limite Máximo de Garantia da Apólice em caso de pagamento de Indenização.

## 5. EXPECTATIVA DE SINISTRO

Prefeitura Mun. de Nova Colinas-MA
Fls: 001012
Assinatura

**5.1.** Constatada a possibilidade de inadimplemento do Tomador adjudicatário em assinar o Contrato Principal nas condições previstas no edital de licitação, o Segurado deverá notificá-lo imediatamente, indicando especificamente quais obrigações poderão ser inadimplidas e a(s) disposição(ões) do Contrato Principal que fundamentam tal(is) alegação(ões) e concedendo- lhe prazo razoável para a regularização do(s) inadimplemento(s) apontado(s) e/ou a apresentação de defesa, remetendo para a Seguradora (através do endereço eletrônico sinistrobr.garantia@avla.com) cópia da Notificação de Expectativa de Sinistro e do processo administrativo respectivo, se for o caso de sua instauração, com o fito de que a Expectativa seja por ela registrada.

**5.2.** A Notificação da Expectativa de Sinistro possibilitará à Seguradora, a seu critério, a adoção de medidas visando à mitigação do risco de ocorrência do Sinistro e do valor dos Prejuízos, incluindo, mas não se limitando a, (i) conduzir a intermediação do Segurado e do Tomador, caso seja de seu interesse, visando à regularização ou cumprimento pelo Tomador ou por outrem do(s) inadimplemento(s) apontado(s), preservando os direitos do Segurado; e (iii) prestar apoio e assistência ao Tomador.

**5.3.** A partir do registro da Expectativa de Sinistro nos termos da Cláusula 5.1, ficará facultado à Seguradora solicitar ao Segurado o envio dos documentos indicados na Cláusula 6.3, além de outros justificadamente solicitados, bem como nomear representante(s) junto a esta (nome, cargo, e-mail e telefone). Após o registro da Expectativa de Sinistro, o Segurado deverá manter a Seguradora informada do status das tratativas com o Tomador, especialmente no que tange à (i) regularização do inadimplemento apontado e/ou ao acolhimento da defesa, ocasião na qual a Expectativa de Sinistro será devidamente baixada, ou (ii) a conversão da Expectativa em Sinistro.

**5.4. O Segurado fica cientificado de que a Expectativa de Sinistro deverá ser notificada à Seguradora imediatamente após a sua ciência através do endereço eletrônico mencionado na Cláusula 5.1 e, necessariamente, deve ocorrer dentro da Vigência da Apólice.**

## 6. SINISTRO

**6.1.** A Expectativa de Sinistro converter-se-á em Sinistro por ocasião do não saneamento do(s) inadimplemento(s) indicado(s) na Notificação de Expectativa de Sinistro no prazo concedido para esse fim e/ou do não acolhimento da defesa apresentada pelo Tomador ao término do processo administrativo instaurado pelo Segurado, do que o Segurado comunicará à Seguradora logo após o seu conhecimento, por meio do correspondente Aviso de Sinistro (a ser endereçado ao e-mail sinistrobr.garantia@avla.com).

**6.2.** Observado o disposto na Cláusula 5 - Expectativa, os procedimentos e critérios para comprovação do inadimplemento do Tomador são os previstos no Contrato Principal e são de responsabilidade do Segurado. Uma vez caracterizado o Sinistro, este considera-se ocorrido na data do inadimplemento da(s) obrigação(ões) garantida(s) pelo Tomador.

**6.3.** A partir do recebimento do Aviso de Sinistro, a Seguradora dará início ao Procedimento de Regulação, **devendo o Segurado disponibilizar, sem prejuízo de eventual vistoria presencial e/ou perícia técnica, a seguinte documentação, atualizada em relação à documentação porventura solicitada e apresentada por ocasião da Notificação de Expectativa de Sinistro**:

Prefeitura Mun. de Nova Colinas-MA
001013
Assinatura

**Etapa 1 – Para a verificação do(s) inadimplemento(s) apontado(s) pelo Segurado:**

**a)Cópia do edital de licitação;**

**b) Cópia do termo de adjudicação;**

**c)Cópia integral do(s) processo(s) administrativo(s) instaurados para apurar o(s) inadimplemento(s) do Tomador, com a documentação que comprove o seu efetivo encerramento;**

**d) Atas, e-mails, correspondências, ofícios, notificações, processos internos e eventuais tratativas que tenham sido realizadas entre as partes e que não constem do(s) processo(s) administrativo(s) instaurados para apurar o(s) inadimplemento(s) do Tomador; e,**

**e)Documento(s) não elencado(s) acima e previsto(s) em contrato, que seja(m) essencial(is) para a identificação do inadimplemento apontado. Etapa 2 – Para delimitação do Prejuízo (Liquidação):**

**a)Planilhas, Relatórios e Memória de cálculo do valor da indenização pleiteada, contendo a indicação dos itens contratuais inadimplidos, do período de inadimplemento e do racional considerado para o seu cômputo;**

**6.4.** O Segurado fica cientificado de que, para a conclusão do Procedimento de Regulação, **a Seguradora depende do envio, pelo Segurado, dos documentos solicitados**, sendo eles os elencados: (i) na Etapa 1, para a comprovação do inadimplemento das obrigações previstas no Contrato Principal; e (ii) na Etapa 2, para apuração e liquidação dos Prejuízos decorrentes do Sinistro e o valor final eventualmente devido a título de Indenização.

**6.5.** Após o recebimento dos documentos elencados na Cláusula 6.3, desde que devidamente justificado, a Seguradora poderá solicitar documento(s) e/ou esclarecimento(s) adicional(is), ficando suspenso o prazo indicado na Cláusula 6.6 e voltando a correr a partir do dia útil subsequente àquele em que forem atendidas as exigências.

**6.6.** A conclusão do Procedimento de Regulação deverá ocorrer em 30 (trinta) dias, no caso de apólices emitidas que não se enquadrem como grandes riscos, ou 120 (cento e vinte) dias, no caso de grandes riscos, contados a partir do primeiro dia útil subsequente ao recebimento do último documento solicitado, com a formalização do posicionamento da Seguradora através do Relatório Final de Sinistro, que será direcionado ao Segurado por via eletrônica, aos cuidados da(s) pessoa(s) devidamente apontadas por este.

**6.7.** A contagem do prazo de 30 (trinta) ou 120 (cento e vinte) dias dependerá do envio integral da documentação prevista na Cláusula 6.4. – Etapa 1 para conclusão sobre a caracterização do Sinistro.

**6.8.** O envio parcial da documentação será devidamente sinalizado pela Seguradora ao Segurado e a solicitação de seu envio integral não deverá ser considerada como solicitação de documentação complementar para fins da suspensão prevista na Cláusula 6.5, dado que a contagem do prazo sequer terá se iniciado.

**6.9.** No caso de dúvida fundada e justificável, a Seguradora ou o regulador do Sinistro poderão solicitar outros documentos e/ou informações complementares. Neste caso, a contagem do prazo será suspensa por no máximo 2 (duas) vezes, e será reiniciada a partir do dia útil subsequente àquele em que forem completamente atendidas as exigências.

Prefeitura Mun. de Nova Colinas MA
001014
Assinatura

**6.10.** Caso a Seguradora conclua pela não caracterização do Sinistro, comunicará ao Segurado formalmente, por escrito, no mesmo prazo previsto na Cláusula 6.6, sua negativa de pagamento de Indenização, apresentando, conjuntamente, as razões que embasaram sua conclusão, constantes no Relatório Final de Sinistro.

**6.11.** Os atos e providências praticados pela Seguradora na execução dos procedimentos de Regulação e liquidação do Sinistro não importam, por si só, no reconhecimento da obrigação de pagar a indenização reclamada.

## 7. LIQUIDAÇÃO E INDENIZAÇÃO

**7.1.** Efetuada a Regulação do Sinistro, nos termos desta Apólice, e sendo confirmada pela Seguradora a ocorrência de risco coberto, a Indenização devidapela Seguradora corresponderá ao Prejuízo apurado no Procedimento de Regulação, limitado ao Limite Máximo de Garantia, decorrentes da recusa do tomador adjudicatário em assinar o contrato principal nas condiçõ es propostas no edital de licitação, dentro do prazo estabelecido.

**7.2.** A Seguradora indenizará o Segurado ou o Beneficiário, se houver, até o Limite Máximo de Garantia, mediante o pagamento em dinheiro dos Prejuízos e multas no prazo de 30 (trinta dias) – aplicável a apólices de seguro garantia que não se enquadrem como seguros de grandes riscos -, a 120 (cento e vinte) dias, para apólices de seguros garantia classificados como grandes riscos, contados a partir da data da confirmação de cobertura pela Seguradora, nos termos da Cláusula 6.6. A forma de pagamento da Indenização deverá ser definida de acordo com os termos do Contrato Principal ou sua legislação específica ou, em caso de ausência de dispositivo específico, mediante acordo entre o Segurado e a Seguradora.

**7.2.1.** O prazo acima será contado a partir da apresentação, pelo Segurado, de todos os documentos listados na Cláusula 6.3. – Etapa 2 – Liquidação. Em caso de envio parcial da documentação, a Seguradora, o regulador ou o liquidante do Sinistro indicará por escrito a documentação pendente, observado o disposto na Cláusula 6.8. com relação à contagem do prazo e solicitação de documentação complementar.

**7.2.2.** A partir do recebimento da documentação indicada na Cláusula 6.3., a Seguradora, ou, em seu nome, o regulador de sinistro ou o liquidante poderá, mediante dúvida fundada e justificável, solicitar outros documentos e/ou informações complementares. Neste caso, a contagem do prazo será suspensa por no máximo 2 (duas) vezes, e será reiniciada a partir do dia útil subsequente àquele em que forem completamente atendidas as exigências.

**7.2.3.** O não pagamento da indenização no prazo previsto na Cláusula 7.2., respeitado o disposto nas Cláusulas 7.2.1. e 7.2.2., ensejará a aplicação de juros legais, bem como atualização monetária e multa de 2% (dois por cento) sobre o montante devido, conforme disposto na Cláusula 13.

Prefeitura Mun. de Nova Colinas-MA
Fls: 001015
Assinatura

**7.2.4.** A designação dos eventuais beneficiários da Indenização constará da Especificação e será efetuada a requerimento do Segurado, que identificará sua relação com as obrigações garantidas.

**7.3.** A partir do envio do Relatório Final de Sinistro pela Seguradora ao Segurado, este se declara ciente da conclusão do Procedimento de Regulação do Sinistro, comprometendo-se, no caso de pagamento, a enviar os documentos e informações solicitados para a realização dos trâmites financeiros e jurídicos (exemplo: Termo de Quitação e Recibo devidamente assinados, documentos societários que demonstrem os poderes de que quem assinou a quitação e os documentos exigidos pela Superintendência de Seguros Privados – SUSEP e pela legislação específica em vigor), sob pena de incorrer em descumprimento das obrigações previstas nesta Apólice. Tendo sido designado beneficiário, a este também caberá o envio da documentação referida nesta Cláusula 7.3.

**7.4.** No caso de decisão judicial ou arbitral que suspenda os efeitos do Aviso de Sinistro, os prazos oponíveis à Seguradora ficarão suspensos até a superveniência de decisão em contrário. **Se for reconhecido por decisão judicial ou arbitral, por qualquer que seja o fundamento, que a Indenização paga pela Seguradora é superior à efetiva responsabilidade do Tomador, o Segurado deverá devolver tal valor excedente, incidindo-se a devida correção monetária, (i) à Seguradora ou (ii) ao próprio Tomador, caso este já tenha efetuado o reembolso à Seguradora.**

**7.5.** A forma de contratação do Seguro Garantia é a risco absoluto, de modo que a Seguradora responde integralmente pelo valor do Prejuízo indenizável sob a Apólice, limitado ao Limite Máximo de Garantia, não se aplicando, em qualquer hipótese, cláusula de rateio, e observando-se eventuais franquias, participações obrigatórias do Segurado e/ou prazos de carência, conforme previsto na Especificação da Apólice, mediante expressa anuência do Segurado.

## 8. SUB-ROGAÇÃO

**8.1.** Efetuado o pagamento da Indenização ou iniciado o cumprimento das obrigações inadimplidas pelo Tomador, a Seguradora sub-rogar-se-á nos direitos, garantias, pretensões e privilégios do Segurado contra o Tomador.

**8.2.** É ineficaz qualquer ato do Segurado que diminua ou extinga, em prejuízo da Seguradora, os direitos a que se refere a Cláusula 8.1.

## 9. CONCORRÊNCIA DE APÓLICES E GARANTIAS

**9.1.** É vedada a contratação de outra Apólice cobrindo os mesmos interesses seguráveis aqui cobertos, durante a Vigência desta Apólice.

## 10. PAGAMENTO DO PRÊMIO

**10.1.** O valor do Prêmio estabelecido nas especificações da Apólice deverá ser pago pelo Tomador.

**10.2.** A Apólice continuará em vigor mesmo quando o Tomador não houver pagado o Prêmio nas datas convencionadas.

Prefeitura Mun. de Nova Colinas-MA
001016
Assinatura

**10.3.** O Tomador também será responsável pelo pagamento de eventual Prêmio adicional decorrente de alterações promovidas na Apólice, ou da atualização do valor da garantia.

## 11. PERDA DE DIREITOS

**11.1. O Segurado ou Beneficiário perderá o direito à Indenização no âmbito desta Apólice, na ocorrência de uma ou mais das seguintes hipóteses:**

**a)Alteração das obrigações contratuais garantidas pela Apólice, que tenham sido acordadas entre Segurado e Tomador sem a prévia comunicação e expressa anuência da Seguradora, desde que tal alteração resulte em agravamento do risco e, concomitantemente, tenha relação com a ocorrência do Sinistro ou resulte de má-fé do Segurado;**
**b) Atos ilícitos dolosos ou por culpa grave equiparável ao dolo praticados pelo Segurado ou, seus administradores e representantes legais, no âmbito do Contrato Principal;**
**c)O Segurado não cumprir integralmente quaisquer obrigações previstas nessa Apólice;**
**d) Se o Segurado/Tomador, o seu representante legal ou corretor de seguros, fizerem declarações falsas, inexatas ou omitir de má-fé informações necessárias à aceitação da proposta e à fixação da taxa para o cálculo do valor do prêmio, de acordo com questionário que lhe submeta a seguradora;**
**e)Se o Segurado deixar intencionalmente de comunicar circunstâncias que configurem agravamento de risco relevante, nos termos do art. 14 da Lei nº 15.040/24;**
**f) Se o Segurado agravar intencionalmente e de forma relevante o risco, nos termos do art. 13 da Lei nº 15.040/24.do Código Civil.**

**11.2. Atos exclusivos do Tomador, da Seguradora ou de ambos não poderão gerar qualquer perda de direitos ao Segurado.**

**11.3. O Segurado está obrigado a comunicar à Seguradora, logo que saiba, qualquer fato suscetível de agravar de forma intencional e relevante o risco objeto do Contrato de Seguro, sob pena de perder o direito à indenização. A Seguradora, desde que o faça nos 20 (vinte) dias seguintes ao recebimento do aviso de agravamento do risco pelo Segurado, poderá, mediante comunicação formal:**
**11.3.1 cancelar o Seguro Garantia mediante comunicação por escrito ao Segurado, caso não seja tecnicamente possível garantir o novo risco;**
**11.3.2 permitir a continuidade do seguro, mediante redução da garantia proporcionalmente à diferença entre o Prêmio pago e o que seria devido caso prestadas as informações posteriormente reveladas;**
**11.3.3 Permitir a continuidade do seguro, cobrando a diferença de prêmio cabível, desde que mediante acordo expresso e por escrito pelas partes; ou**
**11.3.4 reduzir a cobertura contratada, mediante acordo entre as partes.**

**11.4. Quando o Segurado deixar dolosamente de comunicar à Seguradora, logo que saiba, de todo e qualquer incidente suscetível de agravar de forma intencional e relevante o risco coberto.**

**11.5. O cancelamento do Seguro Garantia só será eficaz 30 (trinta) dias após a notificação ao Segurado, devendo ser restituída a diferença de Prêmio, calculada proporcionalmente ao período a decorrer.**

Prefeitura Mun. de Nova Colinas-MA
Fls: 001017
Assinatura

**11.6. Na hipótese de continuidade do Seguro Garantia, a Seguradora poderá cobrar a diferença de Prêmio cabível, mediante acordo expresso e por escrito pelas partes.**

## 12. ACEITAÇÃO, VIGÊNCIA E RENOVAÇÃO

**12.1.** A contratação/alteração ou a renovação do contrato de seguro somente poderá ser feita mediante Proposta assinada pelo proponente, seu representante ou por corretor de seguros habilitado. A Proposta escrita deverá conter os elementos essenciais ao exame e aceitação do risco.

**12.2.** A Seguradora fornecerá, obrigatoriamente, ao proponente, protocolo que identifique a proposta por ela recepcionada, com a indicação da data e da hora de seu recebimento. A aceitação deste seguro está sujeita à análise do risco pela Seguradora, tomando-se por base as informações fornecidas pelo Tomador, ou por intermédio do seu representante legal, e/ou corretor de seguros na Proposta de Seguro. A proposta deverá ser escrita e o Tomador é obrigado a fornecer toda e qualquer informação que tenha conhecimento e que possa afetar, modificar ou influenciar na aceitação do risco pela Seguradora.

**12.2.1.** As Propostas serão recebidas exclusivamente através do canal atendimento-sp@avla.com.

**12.2.2.** O simples pedido de cotação à Seguradora não equivale à Proposta, mas as informações prestadas durante a cotação da Apólice serão incorporadas à avaliação do risco para definição das condições de cobertura, prêmio e aceitação do risco.

**12.3. A Seguradora terá o prazo de até 25 (vinte e cinco) dias corridos do recebimento da proposta para se manifestar expressamente sobre a aceitação da Proposta, contados da data de seu recebimento, seja para seguros novos ou renovações, bem como para alterações que impliquem modificação do risco. A emissão e o envio da apólice ou certificado individual substitui a manifestação expressa de aceitação da Proposta pela Seguradora.**

**12.4.** A recusa da Proposta será comunicada pela Seguradora ao Tomador, ou ao representante legal deste e, adicionalmente, ao corretor de seguros, por escrito, acompanhada da respectiva justificativa.

**12.5.** A ausência de manifestação por escrito da Seguradora no prazo previsto no item 12.4, caracterizará a aceitação tácita da Proposta.

**12.6.** Na hipótese de apresentação de Propostas de Seguro com pagamento antecipado de Prêmio, total ou parcial, o período de vigência da Apólice será considerado iniciado a partir da data de recepção da Proposta de Seguro pela Seguradora, em cobertura provisória, até que a Seguradora aceite, ou não, o risco.

**12.7.** Fica estabelecido que a garantia provisória oferecida a partir do recebimento da Proposta com o adiantamento do Prêmio não obriga a Seguradora a aceitar definitivamente a referida Proposta.

Prefeitura Mun. de Nova Colinas-MA
Fls: 001018
Assinatura

**12.8.** Em caso de recusa da Proposta, a cobertura securitária permanecerá vigente por mais 2 (dois) dias úteis, contados a partir da data em que o Proponente, seu representante legal ou corretor de seguros, tiver conhecimento formal da recusa.

**12.9.** A emissão da Apólice ou do Endosso será feita em até 30 (trinta) dias, a partir da data de aceitação da Proposta.

**12.10.** A Vigência da Apólice será fixada na Especificação da Apólice e corresponderá ao prazo previsto no edital para a assinatura do contrato principal, salvo se a legislação específica dispuser de forma distinta.

**12.11.** Se a Proposta de contratação do Seguro Garantia vier a ser encaminhada posteriormente ao início do prazo para assinatura do Contrato Principal pelo Tomador, a Vigência da Apólice terá início com a aceitação da Proposta pela Seguradora, aceitação essa que deverá ser expressa, independentemente de manifestação expressa da Seguradora sobre o resultado da análise.

**12.12.** A requerimento do Tomador e do Segurado, de comum acordo, a Vigência da Apólice poderá coincidir com a data de início do prazo para assinatura do Contrato Principal, condicionado, no entanto, a que o Segurado preste declaração de inexistência de qualquer indício de inadimplemento.

**12.13.** É facultado à Seguradora, dentro do prazo previsto no item 12.4, solicitar documentos complementares, o que, em se tratando de Tomador pessoa jurídica, poderá ocorrer mais de uma vez, desde que a Seguradora indique os fundamentos do pedido de novos elementos para a avaliação da Proposta ou a fixação de Prêmio, ocasião em que o prazo previsto no item 12.4 será suspenso e retornará no dia útil subsequente à data em que se der a entrega de toda a documentação e/ou informação solicitada.

**12.14.** Caso a aceitação da Proposta dependa de contratação ou alteração de resseguro facultativo, não haverá cobertura securitária até que haja a aceitação expressa da Proposta pela Seguradora, que será precedida de manifestação formal do ressegurador.

**12.15.** Caso a Vigência da Apólice seja inferior ao prazo de execução das obrigações garantidas, a Seguradora assegurará a manutenção da cobertura enquanto houver risco de inadimplemento a ser coberto, salvo em caso de oposição do Segurado, a qualquer tempo, mediante expressa manifestação.

**12.16.** O Tomador não poderá se opor à manutenção da cobertura pelo prazo de execução das obrigações garantidas, exceto se ocorrer a substituição da Apólice por outra garantia aceita pelo Segurado.

**12.17.** Caso a Vigência da Apólice seja inferior ao prazo de execução das obrigações garantidas, a Seguradora comunicará ao Segurado e ao Tomador, com antecedência mínima de 90 (noventa) dias, a proximidade do término de Vigência da Apólice, cabendo ao Segurado, no prazo de 30 (trinta) dias contados do recebimento dessa comunicação, exigir do Tomador a sua renovação, enviando cópia de tal solicitação à Seguradora.

**12.18.** Caso (i) o Segurado não se pronuncie sobre a renovação da Apólice no prazo de 30 (trinta) dias acima indicado e (ii) o Tomador não apresente sua Proposta com até 30 (trinta) dias de

Prefeitura Mun. de Nova Colinas-MA
001019
Assinatura

antecedência ao término da Vigência, a Seguradora ficará automaticamente desobrigada de renová-la.

**12.19.** Caso o Tomador não apresente sua Proposta de renovação, em descumprimento da exigência nesse sentido formulada pelo Segurado, a Seguradora, não obstante a ausência da Proposta, poderá emitir o Endosso correspondente visando à manutenção da cobertura durante o prazo de execução das obrigações garantidas, cabendo ao Tomador, obrigatoriamente, o pagamento do Prêmio respectivo.

**12.20.** Em caso de utilização de meios remotos na emissão de documentos contratuais, será garantido a possibilidade de impressão ou download do documento pelo cliente.

## 13. ALTERAÇÃO E ATUALIZAÇÃO DE VALORES

**13.1.** A Apólice somente poderá ser alterada a requerimento do Segurado ou com a sua expressa concordância.

**13.2.** Quando efetuadas alterações no objeto do Contrato Principal em virtude das quais se faça necessária modificação da Apólice, a Seguradora (i) deverá acompanhar tais alterações, caso tenham sido previamente estipuladas no Contrato Principal, em legislação específica ou no documento que serviu de base para a aceitação do risco; ou (ii) poderá acompanhar tais alterações, em situações não abrangidas pelo item (i), acima, desde que emita o respectivo aceite.

**13.2.1.** Na hipótese do item (i) da Cláusula 13.2, o Segurado deverá comunicar à Seguradora a alteração do Contrato Principal no prazo de 15 (quinze) dias, cabendo à Seguradora, nos 15 (quinze) dias subsequentes ao recebimento dessa comunicação, emitir o correspondente Endosso e cobrar o Prêmio respectivo ao Tomador, que não poderá se recusar a pagá-lo. A não comunicação da alteração do Contrato Principal, ou a sua comunicação em desacordo com a Cláusula 13.2, somente poderá acarretar ao Segurado a perda do direito à cobertura na hipótese prevista na Cláusula 11.1. (a).

**13.2.2.** Na hipótese do item (ii) da Cláusula 13.2, o Segurado deverá solicitar à Seguradora a emissão de Endosso, podendo a Seguradora aceitá-lo ou não, no prazo de 30 (trinta) dias, conforme previsto na Cláusula 12.12.

**13.3.** O índice e a periodicidade de atualização dos valores da Apólice, quando aplicáveis, inclusive o Prêmio, deverão ser os mesmos definidos no Contrato Principal ou em sua legislação específica, e, havendo tal previsão, tal atualização não dependerá da anuência expressa do Segurado ou do Tomador.

**13.3.1.** No caso de extinção do índice definido, deverá ser utilizado o Índice de Preços ao Consumidor Amplo, da Fundação Instituto Brasileiro de Geografia e Estatística - IBGE (IPCA), ou o índice que vier a substituí-lo.

**13.4.** O não pagamento das obrigações pecuniárias pela Seguradora, inclusive da Indenização, dentro do prazo de 30 (trinta) dias previsto na Cláusula 6.6, acarretará a incidência de (i) atualização monetária, com base no IPCA/IBGE o outro que vier a substituí-lo, (ii) juros legais,

Prefeitura Mun. de Nova Colinas-MA
001020
Assinatura

calculados "pro rata temporis", contados a partir do primeiro dia posterior ao término do prazo fixado para pagamento e (iii) multa de 2% (dois por cento) sobre o montante devido.

**13.5.** Os termos desta Apólice não serão renunciados ou alterados, a menos que acordado pelo Segurado e pela Seguradora e implementado pela emissão de um Endosso a esta Apólice.

## 14. CONTENÇÃO E SALVAMENTO

**14.1. A Seguradora realizará, até o valor máximo do LMI elencado no frontispício da Apólice, o reembolso de valores comprovadamente gastos pelo Segurado à título de Despesas de Contenção e Despesas de Salvamento, incorridos durante a Vigência da Apólice e vinculados ao Objeto da Garantia e ao Contrato Principal.**

**14.2. Além das hipóteses constantes do item 3.1 das Condições Contratuais, são excluídos da cobertura de Despesas de Contenção e Despesas de Salvamento os valores gastos pelo Segurado:**

**a) em relação ao Objeto Garantido ou Contrato Principal para prevenção ordinária de sinistros, Prejuízos e danos em geral, assim considerados também quaisquer despesas de manutenção, segurança, conserto, renovação, reforma, substituição preventiva, ampliação e outras medidas afins;**

**b) para adoção de medidas inadequadas, inoportunas, desproporcionais ou injustificadas, sendo estas consideradas como aquelas medidas ou providências sem relação direta com o possível ou efetivo Sinistro, ou com o Objeto da Garantia, assim como medidas ou providências extemporâneas, ou em valor ou justificativa desproporcional ao risco de Sinistro.**

**14.3. Para reembolso das Despesas de Contenção e Despesas de Salvamento, aplicam-se as regras e obrigações constantes do item 5.1 e seguintes, devendo ser considerado como Documento Essencial, adicionalmente ao que prevê o item 6.3, a ser encaminhado pelo Segurado, cópias dos:**

**i. contrato(s) com terceiro(s) para execução de medidas ou providências as quais geraram as Despesas de Contenção ou Despesas de Salvamento;**

**ii. comprovantes de despesa incorrida pelo Segurado, para execução das medidas de contenção ou salvamento; e**

**iii. dos comprovantes de pagamento ou desembolso realizados pelo Segurado, referente às Despesas de Contenção e Salvamento.**

**14.4. O Segurado deverá disponibilizar os Documentos Essenciais listados acima, preferencialmente, em formato digital no "canal de sinistros" da Seguradora, que deverão estar legíveis e organizados em pastas individuais respeitando a ordem contida na listagem acima.**

Prefeitura Mun. de Nova Colinas-MA
Fls. 001021
Assinatura

**14.5. O LMI da Despesa de Contenção e Salvamento não será descontado do LMG desta Apólice.**

## 15. EXTINÇÃO DO CONTRATO DE SEGURO

**15.1.** A obrigação prevista na Apólice extinguir-se-á nas seguintes hipóteses:

a)quando o objeto do Contrato Principal garantido pela Apólice for definitivamente realizado e houver a manifestação expressa do Segurado neste sentido;
b)quando o Segurado e a Seguradora assim o acordarem;
c)quando o pagamento da Indenização ao Segurado atingir o valor do Limite Máximo de Garantia;
d)quando o objeto da garantia da Apólice for extinto;
e)quando houver o término da Vigência da Apólice.

## 16. RESCISÃO CONTRATUAL

**16.1.** Ocorrendo o cancelamento a pedido do Segurado, a Seguradora restituirá o Prêmio ao Tomador de forma *pro rata die*, ou seja, proporcionalmente aos dias decorridos da vigência da Apólice.

## 17. CESSÃO DE DIREITOS

**17.1.** O Segurado poderá ceder ou transferir no todo ou em parte, os direitos decorrentes desta Apólice, mediante anuência prévia e expressa da Seguradora.

## 18. ÂMBITO GEOGRÁFICO DAS COBERTURAS

**18.1.** O âmbito geográfico das modalidades contratadas é todo o território nacional, salvo disposição em contrário nas Condições Especiais e/ou Particulares da Apólice.

## 19. FORO

**19.1.** Fica estabelecido que as discussões decorrentes desta Apólice serão dirimidas no foro do domicílio do Segurado.

## 20. DISPOSIÇÕES FINAIS

**20.1.** A aceitação da Proposta está sujeita à análise do risco.

**20.2.** A Apólice e eventuais Endossos terão seu início e término de vigência às 24hs00min das datas para tal fim neles indicadas.

**20.3.** O registro do produto é automático e não representa aprovação ou recomendação por parte da SUSEP.

**20.4.** O Segurado poderá consultar a situação cadastral do corretor de seguros e da Seguradora no sítio eletrônico www.susep.gov.br.

Avla

Prefeitura Mun. de Nova Colinas-MA
Folha 001022
Assinatura

***As Partes qualificadas nas Especificações desta Apólice estão de acordo com as presentes condições contratuais, as quais refletem os termos e condições negociados entre Seguradora e Tomador.***

Santander | 033-7

## Recibo do Pagador

Prefeitura Mun. de Nova Colinas-MA 001023 Assinatura

| | | | | | |
|---|---|---|---|---|---|
| Local de Pagamento: Pagar preferencialmente no Grupo Santander - GC2 | | | | | Vencimento: 17/07/2026 |
| Beneficiário: Avla Seguros Brasil S.A. | | | | CNPJ- 41.182.665/0001-40 | Agência / Código Beneficiário: 0105/0052355 |
| Data do Documento: 10/07/2026 | Número do Documento: 503053 | Espécie Doc.: DS | Aceite: N | Data do Processamento: | Nosso Número: 000000503053-6 |
| Carteira: 101 | Espécie: R$ | Quantidade: | | Valor: | (=) Valor do Documento: 160,00 |

Instruções (termo de responsabilidade do cedente)

Parcela 1 de 1 da apólice 12026000107750159419/0
Após vencto cobrar juros mora R$ 0.05 / dia e multa R$ 3.20
Não receber após 30 dias do vencimento

(-) Desconto
(-) Abatimento
(+) Mora
(+) Outros Acréscimos
(=) Valor Cobrado

Pagador: JOSE ROSINALDO RIBEIRO BARROS LTDA — CNPJ- 08.866.317/0001-17
AVENIDA DOMINGOS SERTAO, 3016 SALA A
65870-000 SAO JOSE PASTOS BONS MA

Sacador/Avalista

Recebido através do cheque num. do banco — Autenticação mecânica

Esta quitação só terá validade após o pagamento do cheque pelo banco

Santander | 033-7

## Ficha de Caixa

| | | | | | |
|---|---|---|---|---|---|
| Local de Pagamento: Pagar preferencialmente no Grupo Santander - GC | | | | | Vencimento: 17/07/2026 |
| Beneficiário: Avla Seguros Brasil S.A. | | | | CNPJ- 41.182.665/0001-40 | Agência / Código Beneficiário: 0105/0052355 |
| Data do Documento: 10/07/2026 | Número do Documento: 503053 | Espécie Doc.: DS | Aceite: N | Data do Processamento: | Nosso Número: 000000503053-6 |
| Carteira: 101 | Espécie: R$ | Quantidade: | | Valor: | (=) Valor do Documento: 160,00 |

Instruções (termo de responsabilidade do cedente)

Parcela 1 de 1 da apólice 12026000107750159419/0
Após vencto cobrar juros mora R$ 0.05 / dia e multa R$ 3.20
Não receber após 30 dias do vencimento

(-) Desconto
(-) Abatimento
(+) Mora
(+) Outros Acréscimos
(=) Valor Cobrado

Pagador: JOSE ROSINALDO RIBEIRO BARROS LTDA — CNPJ- 08.866.317/0001-17
AVENIDA DOMINGOS SERTAO, 3016 SALA A
65870-000 SAO JOSE PASTOS BONS MA

Sacador/Avalista

Autenticação mecânica

Escaneie o QR Code para pagar via PIX

Santander | 033-7 | 03399.00524 35500.000050 03053.601013 8 15100000016000

| | | | | | |
|---|---|---|---|---|---|
| Local de Pagamento: Pagar preferencialmente no Grupo Santander - GC | | | | | Vencimento: 17/07/2026 |
| Beneficiário: Avla Seguros Brasil S.A. | | | | CNPJ- 41.182.665/0001-40 | Agência / Código Beneficiário: 0105/0052355 |
| Data do Documento: 10/07/2026 | Num. do Documento: 503053 | Espécie Doc.: DS | Aceite: N | Data do Processamento: | Nosso Número: 000000503053-6 |
| Carteira: 101 | Espécie: R$ | Quantidade: | | Valor: | (=) Valor do Documento: 160,00 |

Instruções (termo de responsabilidade do cedente)

Parcela 1 de 1 da apólice 12026000107750159419/0
Após vencto cobrar juros mora R$ 0.05 / dia e multa R$ 3.20
Não receber após 30 dias do vencimento

(-) Desconto
(-) Abatimento
(+) Mora
(+) Outros Acréscimos
(=) Valor Cobrado

Pagador: JOSE ROSINALDO RIBEIRO BARROS LTDA — CNPJ- 08.866.317/0001-17
AVENIDA DOMINGOS SERTAO, 3016 SALA A
65870-000 SAO JOSE PASTOS BONS MA

Sacador/Avalista

Autenticação mecânica - Ficha de Compensação

Prefeitura Mun. de Nova Colinas-MA
Fls. 01024
Assinatura

# REPÚBLICA FEDERATIVA DO BRASIL

## CADASTRO NACIONAL DA PESSOA JURÍDICA

| NÚMERO DE INSCRIÇÃO | COMPROVANTE DE INSCRIÇÃO E DE SITUAÇÃO CADASTRAL | DATA DE ABERTURA |
|---|---|---|
| 08.866.317/0001-17<br>MATRIZ | | 04/06/2007 |

NOME EMPRESARIAL
JOSE ROSINALDO RIBEIRO BARROS LTDA

| TÍTULO DO ESTABELECIMENTO (NOME DE FANTASIA) | PORTE |
|---|---|
| ROSA BARROS LTDA | EPP |

CÓDIGO E DESCRIÇÃO DA ATIVIDADE ECONÔMICA PRINCIPAL
41.20-4-00 - Construção de edifícios

CÓDIGO E DESCRIÇÃO DAS ATIVIDADES ECONÔMICAS SECUNDÁRIAS
01.61-0-99 - Atividades de apoio à agricultura não especificadas anteriormente
02.30-6-00 - Atividades de apoio à produção florestal
38.11-4-00 - Coleta de resíduos não-perigosos
38.12-2-00 - Coleta de resíduos perigosos
42.11-1-01 - Construção de rodovias e ferrovias
42.11-1-02 - Pintura para sinalização em pistas rodoviárias e aeroportos
42.13-8-00 - Obras de urbanização - ruas, praças e calçadas
42.22-7-01 - Construção de redes de abastecimento de água, coleta de esgoto e construções correlatas, exceto obras de irrigação
42.99-5-01 - Construção de instalações esportivas e recreativas
42.99-5-99 - Outras obras de engenharia civil não especificadas anteriormente
43.12-6-00 - Perfurações e sondagens
43.13-4-00 - Obras de terraplenagem
43.22-3-01 - Instalações hidráulicas, sanitárias e de gás
43.22-3-02 - Instalação e manutenção de sistemas centrais de ar condicionado, de ventilação e refrigeração
43.30-4-04 - Serviços de pintura de edifícios em geral
43.91-6-00 - Obras de fundações
43.99-1-03 - Obras de alvenaria
43.99-1-05 - Perfuração e construção de poços de água
49.23-0-02 - Serviço de transporte de passageiros - locação de automóveis com motorista
49.30-2-02 - Transporte rodoviário de carga, exceto produtos perigosos e mudanças, intermunicipal, interestadual e internacional

CÓDIGO E DESCRIÇÃO DA NATUREZA JURÍDICA
206-2 - Sociedade Empresária Limitada

| LOGRADOURO | NÚMERO | COMPLEMENTO |
|---|---|---|
| AV DOMINGOS SERTAO | 3016 | SALA A |

| CEP | BAIRRO/DISTRITO | MUNICÍPIO | UF |
|---|---|---|---|
| 65.870-000 | SAO JOSE | PASTOS BONS | MA |

| ENDEREÇO ELETRÔNICO | TELEFONE |
|---|---|
| JULIANNASOUSABRITTO@GMAIL.COM | (99) 9851-3704 |

ENTE FEDERATIVO RESPONSÁVEL (EFR)
*****

| SITUAÇÃO CADASTRAL | DATA DA SITUAÇÃO CADASTRAL |
|---|---|
| ATIVA | 04/06/2007 |

MOTIVO DE SITUAÇÃO CADASTRAL

| SITUAÇÃO ESPECIAL | DATA DA SITUAÇÃO ESPECIAL |
|---|---|
| ******** | ******** |

Aprovado pela Instrução Normativa RFB nº 2.119, de 06 de dezembro de 2022.

Emitido no dia **29/05/2026** às **23:07:13** (data e hora de Brasília).

Prefeitura Mun. de Nova Colinas-MA
Fls: 001025
Assinatura

# REPÚBLICA FEDERATIVA DO BRASIL

## CADASTRO NACIONAL DA PESSOA JURÍDICA

| NÚMERO DE INSCRIÇÃO | COMPROVANTE DE INSCRIÇÃO E DE SITUAÇÃO CADASTRAL | DATA DE ABERTURA |
|---|---|---|
| 08.866.317/0001-17<br>MATRIZ | | 04/06/2007 |

NOME EMPRESARIAL
JOSE ROSINALDO RIBEIRO BARROS LTDA

CÓDIGO E DESCRIÇÃO DAS ATIVIDADES ECONÔMICAS SECUNDÁRIAS
77.11-0-00 - Locação de automóveis sem condutor
77.19-5-99 - Locação de outros meios de transporte não especificados anteriormente, sem condutor
77.32-2-01 - Aluguel de máquinas e equipamentos para construção sem operador, exceto andaimes
81.29-0-00 - Atividades de limpeza não especificadas anteriormente

CÓDIGO E DESCRIÇÃO DA NATUREZA JURÍDICA
206-2 - Sociedade Empresária Limitada

| LOGRADOURO | NÚMERO | COMPLEMENTO |
|---|---|---|
| AV DOMINGOS SERTAO | 3016 | SALA A |

| CEP | BAIRRO/DISTRITO | MUNICÍPIO | UF |
|---|---|---|---|
| 65.870-000 | SAO JOSE | PASTOS BONS | MA |

| ENDEREÇO ELETRÔNICO | TELEFONE |
|---|---|
| JULIANNASOUSABRITTO@GMAIL.COM | (99) 9851-3704 |

ENTE FEDERATIVO RESPONSÁVEL (EFR)
*****

| SITUAÇÃO CADASTRAL | DATA DA SITUAÇÃO CADASTRAL |
|---|---|
| ATIVA | 04/06/2007 |

MOTIVO DE SITUAÇÃO CADASTRAL

| SITUAÇÃO ESPECIAL | DATA DA SITUAÇÃO ESPECIAL |
|---|---|
| ******** | ******** |

Aprovado pela Instrução Normativa RFB nº 2.119, de 06 de dezembro de 2022.

Emitido no dia **29/05/2026** às **23:07:13** (data e hora de Brasília).

Governo do Estado do Maranhão
Secretaria de Estado de Indústria e comércio - SEINC
Junta Comercial do Estado do Maranhão

Prefeitura Mun. de Nova Colinas-MA
Dia: 01026
Assinatura

# CERTIDÃO SIMPLIFICADA

## Sistema Nacional de Registro de Empresas Mercantis - SINREM

Certificamos que as informações abaixo constam dos documentos arquivados nesta Junta Comercial e são vigentes na data da sua expedição.

**Nome Empresarial:** JOSE ROSINALDO RIBEIRO BARROS LTDA

**Protocolo:** MAC2600390703

**NIRE :** 21201211634
**Natureza Jurídica:** Sociedade Empresária Limitada

| NIRE (Sede) | CNPJ | Data de Ato Constitutivo | Início de Atividade |
|---|---|---|---|
| 21201211634 | 08.866.317/0001-17 | 04/06/2007 | 04/06/2007 |

**Endereço Completo**
Avenida DOMINGOS SERTAO, N° 3016, SALA A, SAO JOSE - Pastos Bons/MA - CEP 65870-000

**Objeto Social**
CONSTRUCAO DE EDIFICIOS OBRAS DE URBANIZACAO - RUAS, PRACAS E CALCADAS CONSTRUCAO DE RODOVIAS E FERROVIAS PINTURA PARA SINALIZACAO EM PISTAS RODOVIARIAS E AEROPORTOS CONSTRUCAO DE REDES DE ABASTECIMENTO DE AGUA, COLETA DE ESGOTO E CONSTRUCOES CORRELATAS, EXCETO OBRAS DE IRRIGACAO CONSTRUCAO DE INSTALACOES ESPORTIVAS E RECREATIVAS OUTRAS OBRAS DE ENGENHARIA CIVIL NAO ESPECIFICADAS ANTERIORMENTE PERFURACOES E SONDAGENS OBRAS DE TERRAPLENAGEM INSTALACOES HIDRAULICAS, SANITARIAS E DE GAS INSTALACAO E MANUTENCAO DE SISTEMAS CENTRAIS DE AR CONDICIONADO, DE VENTILACAO E REFRIGERACAO SERVICOS DE PINTURA DE EDIFICIOS EM GERAL OBRAS DE FUNDACOES OBRAS DE ALVENARIA PERFURACAO E CONSTRUCAO DE POCOS DE AGUA ATIVIDADES DE APOIO A AGRICULTURA NAO ESPECIFICADAS ANTERIORMENTE ATIVIDADES DE APOIO A PRODUCAO FLORESTAL TRANSPORTE RODOVIARIO DE CARGA, EXCETO PRODUTOS PERIGOSOS E MUDANCAS, INTERMUNICIPAL, INTERESTADUAL E INTERNACIONAL LOCACAO DE AUTOMOVEIS SEM CONDUTOR LOCACAO DE OUTROS MEIOS DE TRANSPORTE NAO ESPECIFICADOS ANTERIORMENTE, SEM CONDUTOR ALUGUEL DE MAQUINAS E EQUIPAMENTOS PARA CONSTRUCAO SEM OPERADOR, EXCETO ANDAIMES SERVICO DE TRANSPORTE DE PASSAGEIROS - LOCACAO DE AUTOMOVEIS COM MOTORISTA ATIVIDADES DE LIMPEZA NAO ESPECIFICADAS ANTERIORMENTE COLETA DE RESIDUOS NAO-PERIGOSOS COLETA DE RESIDUOS PERIGOSOS.

| Capital Social | Porte | Prazo de Duração |
|---|---|---|
| R$ 700.000,00 (setecentos mil reais) | EPP (Empresa de Pequeno Porte) | Indeterminado |

**Capital Integralizado**
R$ 700.000,00 (setecentos mil reais)

**Dados do Sócio**

| Nome | CPF/CNPJ | Participação no capital | Espécie de sócio | Administrador | Término do mandato |
|---|---|---|---|---|---|
| JOSE ROSINALDO RIBEIRO BARROS | 738.356.253-49 | R$ 700.000,00 | Sócio | S | Indeterminado |

**Dados do Administrador**

| Nome | CPF | Término do mandato |
|---|---|---|
| JOSE ROSINALDO RIBEIRO BARROS | 738.356.253-49 | Indeterminado |

**Último Arquivamento**

| Data | Número | Ato/eventos |
|---|---|---|
| 05/05/2026 | 20260589098 | 223 / 223 - BALANCO |

**Situação**
ATIVA

**Status**
SEM STATUS

Esta certidão foi emitida automaticamente em 05/06/2026, às 10:57:35 (horário de Brasília).
Se impressa, verificar sua autenticidade no **https://www.empresafacil.ma.gov.br**, com o código **AYGAADAQ**.

CARLOS ANDRÉ DE MORAES PEREIRA
Secretário-Geral

Prefeitura Mun. de Nova Colinas-MA
Fls. 001027
Assinatura

EMPRESA FÁCIL GOVERNO DO MARANHÃO

Governo do Estado do Maranhão
Secretaria de Estado de Indústria e comércio - SEINC
Junta Comercial do Estado do Maranhão

EMPRESA FÁCIL GOVERNO DO MARANHÃO

# CERTIDÃO ESPECÍFICA

## Sistema Nacional de Registro de Empresas Mercantis - SINREM

Certificamos que as informações abaixo constam dos documentos arquivados nesta Junta Comercial e são vigentes na data da sua expedição.

| **Certificamos que** JOSE ROSINALDO RIBEIRO BARROS LTDA **encontra-se registrada nesta Junta Comercial, como segue:** | **Protocolo:** MAC2600390730 |
|---|---|

| **NIRE 21201211634**<br>**CNPJ 08.866.317/0001-17** | **Situação**<br>ATIVA<br>**Status** |
|---|---|

**Endereço Completo Avenida DOMINGOS SERTAO, Nº 3016, SALA A, SAO JOSÉ - Pastos Bons/MA - CEP 65870-000**

**Arquivamentos Posteriores**

| Ato | Número | Data | Descrição | Desarquivado |
|---|---|---|---|---|
| 223 | 20260589098 | 05/05/2026 | BALANCO | NÃO |
| 310 | 20260588989 | 05/05/2026 | OUTROS DOCUMENTOS DE INTERESSE DA EMPRESA / EMPRESARIO | NÃO |
| 223 | 20250781174 | 23/06/2025 | BALANCO | NÃO |
| 223 | 20240585488 | 03/05/2024 | BALANCO | NÃO |
| 223 | 20230331041 | 14/03/2023 | BALANCO | NÃO |
| 002 | 20230296858 | 10/03/2023 | ALTERACAO DE DADOS (EXCETO NOME EMPRESARIAL) | NÃO |
| 223 | 20220700605 | 03/06/2022 | BALANCO | NÃO |
| 223 | 20220526370 | 02/05/2022 | BALANCO | NÃO |
| 002 | 21201211634 | 16/02/2022 | ALTERACAO DE DADOS E DE NOME EMPRESARIAL | NÃO |
| 002 | 21201211634 | 16/02/2022 | TRANSFORMACAO | NÃO |
| 310 | 20210946903 | 16/07/2021 | OUTROS DOCUMENTOS DE INTERESSE DA EMPRESA / EMPRESARIO | NÃO |
| 002 | 20210861320 | 02/07/2021 | ALTERACAO DE DADOS E DE NOME EMPRESARIAL | NÃO |
| 223 | 20210611090 | 10/05/2021 | BALANCO | NÃO |
| 223 | 20210560991 | 27/04/2021 | BALANCO | NÃO |
| 002 | 21600152283 | 14/07/2020 | TRANSFORMACAO | NÃO |
| 002 | 21600152283 | 14/07/2020 | ALTERACAO DE DADOS E DE NOME EMPRESARIAL | NÃO |
| 223 | 20140697632 | 23/10/2014 | BALANCO | NÃO |
| 002 | 20140489932 | 18/07/2014 | ALTERACAO DE DADOS (EXCETO NOME EMPRESARIAL) | NÃO |
| 002 | 20090090497 | 02/03/2009 | ALTERACAO DE DADOS (EXCETO NOME EMPRESARIAL) | NÃO |
| 223 | 20090072340 | 11/02/2009 | BALANCO | NÃO |
| 315 | 20080288960 | 04/08/2008 | ENQUADRAMENTO DE MICROEMPRESA | NÃO |
| 002 | 20080288952 | 04/08/2008 | ALTERACAO DE DADOS (EXCETO NOME EMPRESARIAL) | NÃO |
| 090 | 21200620379 | 04/06/2007 | CONTRATO | NÃO |

Esta certidão foi emitida automaticamente em 05/06/2026, às 10:57:57 (horário de Brasília).
Se impressa, verificar sua autenticidade no **https://www.empresafacil.ma.gov.br**, com o código **XMEZMSLX**.

MAC2600390730

CARLOS ANDRÉ DE MORAES PEREIRA
Secretário(a) Geral

Prefeitura Mun. de Nova Colinas-MA
001028
Assinatura

**MINISTÉRIO DA FAZENDA**
**Secretaria da Receita Federal do Brasil**
**Procuradoria-Geral da Fazenda Nacional**

## CERTIDÃO POSITIVA COM EFEITOS DE NEGATIVA DE DÉBITOS RELATIVOS AOS TRIBUTOS FEDERAIS E À DÍVIDA ATIVA DA UNIÃO

**Nome: JOSE ROSINALDO RIBEIRO BARROS LTDA**
**CNPJ: 08.866.317/0001-17**

Ressalvado o direito de a Fazenda Nacional cobrar e inscrever quaisquer dívidas de responsabilidade do sujeito passivo acima identificado que vierem a ser apuradas, é certificado que:

1. constam débitos administrados pela Secretaria da Receita Federal do Brasil (RFB) com exigibilidade suspensa nos termos do art. 151 da Lei nº 5.172, de 25 de outubro de 1966 - Código Tributário Nacional (CTN), ou objeto de decisão judicial que determina sua desconsideração para fins de certificação da regularidade fiscal, ou ainda não vencidos; e

2. constam nos sistemas da Procuradoria-Geral da Fazenda Nacional (PGFN) débitos inscritos em Dívida Ativa da União (DAU) com exigibilidade suspensa nos termos do art. 151 do CTN, ou garantidos mediante bens ou direitos, ou com embargos da Fazenda Pública em processos de execução fiscal, ou objeto de decisão judicial que determina sua desconsideração para fins de certificação da regularidade fiscal.

Conforme disposto nos arts. 205 e 206 do CTN, este documento tem os mesmos efeitos da certidão negativa.

Esta certidão é válida para o estabelecimento matriz e suas filiais e, no caso de ente federativo, para todos os órgãos e fundos públicos da administração direta a ele vinculados. Refere-se à situação do sujeito passivo no âmbito da RFB e da PGFN e abrange inclusive as contribuições sociais previstas nas alíneas 'a' a 'd' do parágrafo único do art. 11 da Lei nº 8.212, de 24 de julho de 1991.

A aceitação desta certidão está condicionada à verificação de sua autenticidade na Internet, nos endereços <http://rfb.gov.br> ou <http://www.pgfn.gov.br>.

Certidão emitida gratuitamente com base na Portaria Conjunta RFB/PGFN nº 1.751, de 2/10/2014.
Emitida às 11:22:34 do dia 04/06/2026 <hora e data de Brasília>.
Válida até 01/12/2026.
Código de controle da certidão: **3D08.4A46.4674.AC66**
Qualquer rasura ou emenda invalidará este documento.




Voltar Imprimir

CAIXA
CAIXA ECONÔMICA FEDERAL

## Certificado de Regularidade do FGTS - CRF

**Inscrição:** 08.866.317/0001-17

**Razão social:** JOSE ROSINALDO RIBEIRO BARROS LTDA

**Endereço:** AVE DOMINGOS SERTAO 3016 SALA A/ SAO JOSE / PASTOS BONS / MA / 65870-000

A Caixa Econômica Federal, no uso da atribuição que lhe confere o Art. 7, da Lei 8.036, de 11 de maio de 1990, certifica que, nesta data, a empresa acima identificada encontra-se em situação regular perante o Fundo de Garantia do Tempo de Servico - FGTS.

O presente Certificado não servirá de prova contra cobrança de quaisquer débitos referentes a contribuições e/ou encargos devidos, decorrentes das obrigações com o FGTS.

**Validade:** 16/06/2026 a 15/07/2026

**Certificação Número:** 2026061603091446779084

Informação obtida em 18/06/2026 21:17:41

A utilização deste Certificado para os fins previstos em Lei esta condicionada a verificação de autenticidade no site da Caixa: **www.caixa.gov.br**

Prefeitura Mun. de Nova Colinas-MA
Fls: 01030
Assinatura

PODER JUDICIÁRIO
JUSTIÇA DO TRABALHO

# CERTIDÃO NEGATIVA DE DÉBITOS TRABALHISTAS

Nome: JOSE ROSINALDO RIBEIRO BARROS
CPF: 738.356.253-49
Certidão nº: 51347056/2026
Expedição: 29/05/2026, às 23:03:43
Validade: 25/11/2026 - 180 (cento e oitenta) dias, contados da data de sua expedição.

Certifica-se que **JOSE ROSINALDO RIBEIRO BARROS**, inscrito(a) no CPF sob o nº **738.356.253-49**, **NÃO CONSTA** como inadimplente no Banco Nacional de Devedores Trabalhistas.
Certidão emitida com base nos arts. 642-A e 883-A da Consolidação das Leis do Trabalho, acrescentados pelas Leis ns.º 12.440/2011 e 13.467/2017, e no Ato 01/2022 da CGJT, de 21 de janeiro de 2022.
Os dados constantes desta Certidão são de responsabilidade dos Tribunais do Trabalho.
No caso de pessoa jurídica, a Certidão atesta a empresa em relação a todos os seus estabelecimentos, agências ou filiais.
A aceitação desta certidão condiciona-se à verificação de sua autenticidade no portal do Tribunal Superior do Trabalho na Internet (http://www.tst.jus.br).
Certidão emitida gratuitamente.

**INFORMAÇÃO IMPORTANTE**
Do Banco Nacional de Devedores Trabalhistas constam os dados necessários à identificação das pessoas naturais e jurídicas inadimplentes perante a Justiça do Trabalho quanto às obrigações estabelecidas em sentença condenatória transitada em julgado ou em acordos judiciais trabalhistas, inclusive no concernente aos recolhimentos previdenciários, a honorários, a custas, a emolumentos ou a recolhimentos determinados em lei; ou decorrentes de execução de acordos firmados perante o Ministério Público do Trabalho, Comissão de Conciliação Prévia ou demais títulos que, por disposição legal, contiver força executiva.

Prefeitura Mun. de Nova Colinas-MA
Assinatura

PODER JUDICIÁRIO
JUSTIÇA DO TRABALHO

# CERTIDÃO NEGATIVA DE DÉBITOS TRABALHISTAS

Nome: JOSE ROSINALDO RIBEIRO BARROS LTDA (MATRIZ E FILIAIS)
CNPJ: 08.866.317/0001-17
Certidão nº: 51346975/2026
Expedição: 29/05/2026, às 23:03:15
Validade: 25/11/2026 - 180 (cento e oitenta) dias, contados da data de sua expedição.

Certifica-se que **JOSE ROSINALDO RIBEIRO BARROS LTDA (MATRIZ E FILIAIS)**, inscrito(a) no CNPJ sob o nº **08.866.317/0001-17**, **NÃO CONSTA** como inadimplente no Banco Nacional de Devedores Trabalhistas.
Certidão emitida com base nos arts. 642-A e 883-A da Consolidação das Leis do Trabalho, acrescentados pelas Leis ns.º 12.440/2011 e 13.467/2017, e no Ato 01/2022 da CGJT, de 21 de janeiro de 2022.
Os dados constantes desta Certidão são de responsabilidade dos Tribunais do Trabalho.
No caso de pessoa jurídica, a Certidão atesta a empresa em relação a todos os seus estabelecimentos, agências ou filiais.
A aceitação desta certidão condiciona-se à verificação de sua autenticidade no portal do Tribunal Superior do Trabalho na Internet (http://www.tst.jus.br).
Certidão emitida gratuitamente.

**INFORMAÇÃO IMPORTANTE**
Do Banco Nacional de Devedores Trabalhistas constam os dados necessários à identificação das pessoas naturais e jurídicas inadimplentes perante a Justiça do Trabalho quanto às obrigações estabelecidas em sentença condenatória transitada em julgado ou em acordos judiciais trabalhistas, inclusive no concernente aos recolhimentos previdenciários, a honorários, a custas, a emolumentos ou a recolhimentos determinados em lei; ou decorrentes de execução de acordos firmados perante o Ministério Público do Trabalho, Comissão de Conciliação Prévia ou demais títulos que, por disposição legal, contiver força executiva.

Prefeitura Mun. de Nova Colinas-MA
Fls: 001032
Assinatura

# GOVERNO DO ESTADO DO MARANHÃO
# SECRETARIA DE ESTADO DA FAZENDA

## CERTIDÃO POSITIVA DE DÉBITOS COM EFEITO DE NEGATIVA

**Nº Certidão:** 100090/26 **Data da** 28/04/2026 14:51:42

**Inscrição Estadual:** 122371488 **CPF/CNPJ:** 08866317000117

**Razão Social:** JOSE ROSINALDO RIBEIRO BARROS LTDA

**Endereço:** AVE DOMINGOS SERTAO, 3016 SALA A CEP: 65870000 - SAO JOSE

**elefone:** (99)35551870 **Município:** PASTOS BONS **UF:** MA

Certificamos que, após a realização das consultas procedidas no sistema desta Secretaria, substanciado pelo art. 240 a 242, da lei nº 7.799, de 19/12/2002 e disposto no artigo 205 da lei nº 5.172, de 25 de outubro de 1966 (Código Tributário Nacional), constam crédito tributário, não vencidos ou com exigibilidade suspensa, conforme indicados, em desfavor do sujeito passivo acima identificado. Ressalvado, todavia, à Fazenda Pública Estadual o direito da cobrança de dívidas que venham a ser apuradas e não alcançadas pela decadência.

| DESCRIÇÃO DOS DÉBITOS | | | |
|---|---|---|---|
| **TIPO** | **DOCUMENTO** | **DATA EMISSÃO** | **SITUAÇÃO** |
| AUTO DE INFRACAO | 359366647 | 16/02/2023 | IMPUGNADO |
| AUTO DE INFRACAO | 359366648 | 17/02/2023 | IMPUGNADO |
| AUTO DE INFRACAO | 359366655 | 23/01/2024 | IMPUGNADO |
| AUTO DE INFRACAO | 359366657 | 24/01/2024 | IMPUGNADO |
| AUTO DE INFRACAO | 359366659 | 23/04/2024 | IMPUGNADO |
| AUTO DE INFRACAO | 359410553 | 27/05/2025 | IMPUGNADO |
| AUTO DE INFRACAO | 359461935 | 26/06/2025 | IMPUGNADO |
| AUTO DE INFRACAO | 359501824 | 31/07/2025 | IMPUGNADO |
| AUTO DE INFRACAO | 359539898 | 27/08/2025 | IMPUGNADO |
| AUTO DE INFRACAO | 912563005991 | 09/12/2025 | IMPUGNADO |

**Validade da Certidão: 90 (noventa) dias: 27/07/2026.**

A autenticidade desta certidão deverá ser confirmada no endereço:
http://portal.sefaz.ma.gov.br/, clicando no item "Certidões" e em seguida em "Validação de Certidão Negativa de Débito".

**CERTIDÃO EMITIDA GRATUITAMENTE.**

**Data Impressão:** 28/04/2026 14:51:42

Prefeitura Mun. de Nova Colinas-MA
Fls: 001033
Assinatura

# GOVERNO DO ESTADO DO MARANHÃO
# SECRETARIA DE ESTADO DA FAZENDA

## CERTIDÃO POSITIVA DE DÍVIDA ATIVA COM EFEITO DE NEGATIVA

**Nº Certidão:** 047766/26 **Data da** 13/05/2026 07:51:19

**Inscrição Estadual:** 122371488 **CPF/CNPJ:** 08866317000117

**Razão Social:** JOSE ROSINALDO RIBEIRO BARROS LTDA

**Endereço:** AVE DOMINGOS SERTAO, 3016 SALA A CEP: 65870000 - SAO JOSE

**Telefone:** (99)35551870 **Município:** PASTOS BONS **UF:** MA

Certificamos que, após a realização das consultas procedidas no sistema desta Secretaria e na forma do disposto do artigo 156 da lei nº 2.231 de 29/12/1962, substanciado pelos, 240 a 242, da lei nº 7.799, de 19/12/2002, bem como prescreve no artigo 206 da lei nº 5.172, de 25 de outubro de 1966 (Código Tributário Nacional), constam em nome do sujeito passivo acima identificado débitos inscritos na Dívida Ativa com exigibilidade suspensa, conforme indicado acima.

**DESCRIÇÃO DOS DÉBITOS**

| TIPO | DOCUMENTO | DATA EMISSÃO | SITUAÇÃO |
|---|---|---|---|
| AUTO DE INFRACAO | 359410553 | 27/05/2025 | IMPUGNADO |

**Validade da Certidão: 90 (noventa) dias: 11/08/2026.**

A autenticidade desta certidão deverá ser confirmada no endereço: http://portal.sefaz.ma.gov.br/, clicando no item "Certidões" e em seguida em "Validação de Certidão Negativa de Dívida Ativa".

**CERTIDÃO EMITIDA GRATUITAMENTE.**

**Data Impressão:** 13/05/2026 07:51:19

Prefeitura Mun. de Nova Colinas-MA
Fls: 001034
Assinatura

# PREFEITURA MUNICIPAL DE PASTOS BONS - MA

**DEPARTAMENTO MUNICIPAL DE TRIBUTOS**

AV DOMINGOS SERTAO, Nº 1000 - SAO JOSE

CNPJ: 05277173000175

## CERTIDÃO NEGATIVA DE DIVIDA ATIVA

LIDUINA XAVIER SANDES MOTA, SECRETARIA DE FINANCAS E FAZENDA PUBLICA da prefeitura Municipal de PASTOS BONS, a requerimento da pessoa interessada JOSE ROSINALDO RIBEIRO BARROS LTDA, CERTIFICA, para os fins que se fizerem necessários, que a pessoa jurídica/física a seguir referenciada não registra débitos da dívida ativa com os cofres públicos municípais até a presente data, tendo a presente CERTIDÃO validade até o dia 28/10/2026, ressalvado o direito da Fazenda Municipal de exigir o recolhimento de débitos, tributários ou não, constituidos anteriormente a esta data mesmo durante a vigência desse prazo.

| | | | |
|---|---|---|---|
| Cadastro: | **000072** | Inscrição Municipal: | **000072** |
| Contribuinte: | **JOSE ROSINALDO RIBEIRO BARROS LTDA** | CPF/CNPJ: | **08866317000117** |
| Nome Fantasia: | **ROSA BARROS LTDA** | | |
| Endereço: | **AV DOMINGOS SERTAO, 3016** | Complem: | **SALA A** |
| Bairro: | **SAO JOSE** | CEP: | **65870000** |
| Cidade: | **PASTOS BONS - MA** | | |
| Inscrição Est.: | **122371488** Data de Abertura: **04/06/2007** | Data de Encerramento: | **0** |
| Atividade: | **Construção de edifícios, Atividades de apoio à agricultura não especificadas anteriormente, Atividades de apoio à produção florestal, Coleta de resíduos não-perigosos, Coleta de resíduos perigosos, Construção de rodovias e ferrovias, Pintura para sinalização** | | |

**Atividade Principal**

4120400 Construção de edifícios

Emissão: **30/06/2026 11:21:17** Validade: **28/10/2026** Usuário: **ACURCIO**

Número/Controle da Certidão: **2943D8115394A467**

LIDUINA XAVIER SANDES MOTA:22467424391

Assinado de forma digital por LIDUINA XAVIER SANDES MOTA:22467424391
Dados: 2026.06.30 13:24:23 -03'00'




**Atividade(s) Seuncaria(s)**

0161099 Atividades de apoio à agricultura não especificadas anteriormente

0230600 Atividades de apoio à produção florestal

3811400 Coleta de resíduos não-perigosos

3812200 Coleta de resíduos perigosos

4211101 Construção de rodovias e ferrovias

4211102 Pintura para sinalização em pistas rodoviárias e aeroportos

4213800 Obras de urbanização - ruas, praças e calçadas

4222701 Construção de redes de abastecimento de água, coleta de esgoto e construções correlatas, exceto obras de irrigação

4299501 Construção de instalações esportivas e recreativas

4299599 Outras obras de engenharia civil não especificadas anteriormente

4312600 Perfurações e sondagens

4313400 Obras de terraplenagem

4322301 Instalações hidráulicas, sanitárias e de gás

4322302 Instalação e manutenção de sistemas centrais de ar condicionado, de ventilação e refrigeração

4330404 Serviços de pintura de edifícios em geral

4391600 Obras de fundações

4399103 Obras de alvenaria

4399105 Perfuração e construção de poços de água

4923002 Serviço de transporte de passageiros - locação de automóveis com motorista

4930202 Transporte rodoviário de carga, exceto produtos perigosos e mudanças, intermunicipal, interestadual e internacional

7711000 Locação de automóveis sem condutor

7719599 Locação de outros meios de transporte não especificados anteriormente, sem condutor

7732201 Aluguel de máquinas e equipamentos para construção sem operador, exceto andaimes

8129000 Atividades de limpeza não especificadas anteriormente

LIDUINA XAVIER SANDES MOTA:22467424391

Assinado de forma digital por LIDUINA XAVIER SANDES MOTA:22467424391
Dados: 2026.06.30 13:25:12 -03'00'

**LIDUINA XAVIER SANDES MOTA**
**SECRETARIA DE FINANCAS E FAZENDA PUBLICA**

Prefeitura Mun. de Nova Colinas-MA
Fls: 101036
Assinatura

# PREFEITURA MUNICIPAL DE PASTOS BONS - MA

**DEPARTAMENTO MUNICIPAL DE TRIBUTOS**

AV DOMINGOS SERTAO, Nº 1000 - SAO JOSE

CNPJ: 05277173000175

## CERTIDÃO NEGATIVA DE DÉBITOS MOBILIÁRIOS

LIDUINA XAVIER SANDES MOTA, SECRETARIA DE FINANCAS E FAZENDA PUBLICA da prefeitura Municipal de PASTOS BONS, a requerimento da pessoa interessada JOSE ROSINALDO RIBEIRO BARROS LTDA, CERTIFICA, para os fins que se fizerem necessários, que a pessoa jurídica/física a seguir referenciada não registra débitos mobiliários com os cofres públicos municípais até a presente data, ressalvado o direito da Fazenda Municipal de exigir o recolhimento de débitos, tributários ou não, constituidos anteriormente a esta data mesmo durante a vigência desse prazo.

| | | | |
|---|---|---|---|
| Cadastro: | **000072** | Inscrição Municipal: | **000072** |
| Contribuinte: | **JOSE ROSINALDO RIBEIRO BARROS LTDA** | CPF/CNPJ: | **08866317000117** |
| Nome Fantasia: | **ROSA BARROS LTDA** | | |
| Endereço: | **AV DOMINGOS SERTAO, 3016** | Complem: | **SALA A** |
| Bairro: | **SAO JOSE** | CEP: | **65870000** |
| Cidade: | **PASTOS BONS - MA** | | |
| Inscrição Est.: | **122371488** Data de Abertura: **04/06/2007** | Data de Encerramento: | **0** |

**Atividade Principal**

Construção de edifícios, Atividades de apoio à agricultura não especificadas anteriormente, Atividades de apoio à produção florestal, Coleta de resíduos não-perigosos, Coleta de resíduos perigosos, Construção de rodovias e ferrovias, Pintura para sinalização em pistas rodoviárias e aeroportos, Obras de urbanização - ruas, praças e calçadas, Construção de redes de abastecimento de água, coleta de esgoto e construções correlatas, exceto obras de irrigação, Construção de instalações esportivas e recreativas. O

Emissão: **30/06/2026 11:20:22** Validade: **28/10/2026** Usuário: **ACURCIO**

Número/Controle da Certidão: **377E2FEF1AA8F426**

LIDUINA XAVIER SANDES MOTA:22467424391

Assinado de forma digital por LIDUINA XAVIER SANDES MOTA:22467424391
Dados: 2026.06.30 13:24:36 -03'00'

## Atividade(s) Seuncaria(s)

0161099 Atividades de apoio à agricultura não especificadas anteriormente

0230600 Atividades de apoio à produção florestal

3811400 Coleta de resíduos não-perigosos

3812200 Coleta de resíduos perigosos

4211101 Construção de rodovias e ferrovias

4211102 Pintura para sinalização em pistas rodoviárias e aeroportos

4213800 Obras de urbanização - ruas, praças e calçadas

4222701 Construção de redes de abastecimento de água, coleta de esgoto e construções correlatas, exceto obras de irrigação

4299501 Construção de instalações esportivas e recreativas

4299599 Outras obras de engenharia civil não especificadas anteriormente

4312600 Perfurações e sondagens

4313400 Obras de terraplenagem

4322301 Instalações hidráulicas, sanitárias e de gás

4322302 Instalação e manutenção de sistemas centrais de ar condicionado, de ventilação e refrigeração

4330404 Serviços de pintura de edifícios em geral

4391600 Obras de fundações

4399103 Obras de alvenaria

4399105 Perfuração e construção de poços de água

4923002 Serviço de transporte de passageiros - locação de automóveis com motorista

4930202 Transporte rodoviário de carga, exceto produtos perigosos e mudanças, intermunicipal, interestadual e internacional

7711000 Locação de automóveis sem condutor

7719599 Locação de outros meios de transporte não especificados anteriormente, sem condutor

7732201 Aluguel de máquinas e equipamentos para construção sem operador, exceto andaimes

8129000 Atividades de limpeza não especificadas anteriormente

Prefeitura Mun. de Nova Colinas MA
Visto
Assinatura

LIDUINA XAVIER SANDES MOTA:22467424391

Assinado de forma digital por LIDUINA XAVIER SANDES MOTA:22467424391
Dados: 2026.06.30 13:25:23 -03'00'

**LIDUINA XAVIER SANDES MOTA**
**SECRETARIA DE FINANCAS E FAZENDA PUBLICA**

Prefeitura Mun. de Nova Colinas-MA
001038
Assinatura

# PREFEITURA MUNICIPAL DE PASTOS BONS - MA

**DEPARTAMENTO MUNICIPAL DE TRIBUTOS**

AV DOMINGOS SERTAO, Nº 1000 - SAO JOSE

CNPJ: 05277173000175

## CERTIDÃO NEGATIVA DE DÉBITOS TRIBUTÁRIOS

LIDUINA XAVIER SANDES MOTA, SECRETARIA DE FINANCAS E FAZENDA PUBLICA da prefeitura Municipal de PASTOS BONS, a requerimento da pessoa interessada JOSE ROSINALDO RIBEIRO BARROS LTDA, CERTIFICA, para os fins que se fizerem necessários, que a pessoa jurídica/física a seguir referenciada não registra débito tributário com os cofres públicos municípais até a presente data, ressalvado o direito da Fazenda Municipal de exigir o recolhimento de débitos, tributários ou não, constituidos anteriormente a esta data mesmo durante a vigência desse prazo.

| | | | |
|---|---|---|---|
| Cadastro: | **000072** | Inscrição Municipal: | **000072** |
| Contribuinte: | **JOSE ROSINALDO RIBEIRO BARROS LTDA** | CPF/CNPJ: | **08866317000117** |
| Nome Fantasia: | **ROSA BARROS LTDA** | | |
| Endereço: | **AV DOMINGOS SERTAO, 3016** | Complem: | **SALA A** |
| Bairro: | **SAO JOSE** | CEP: | **65870000** |
| Cidade: | **PASTOS BONS - MA** | | |
| Inscrição Est.: | **122371488** Data de Abertura: **04/06/2007** | Data de Encerramento: | **0** |
| Atividade: | **Construção de edifícios, Atividades de apoio à agricultura não especificadas anteriormente, Atividades de apoio à produção florestal, Coleta de resíduos não-perigosos, Coleta de resíduos perigosos, Construção de rodovias e ferrovias, Pintura para sinalização** | | |

**Atividade Principal**

4120400 Construção de edifícios

Emissão: **30/06/2026 11:22:01** Validade: **28/10/2026** Usuário: **ACURCIO**

Número/Controle da Certidão: **8353AA1E0EE7FDD5**

LIDUINA XAVIER SANDES MOTA:22467424391

Assinado de forma digital por LIDUINA XAVIER SANDES MOTA:22467424391
Dados: 2026.06.30 13:24:10 -03'00'

**Atividade(s) Secundaria(s)**

0161099 Atividades de apoio à agricultura não especificadas anteriormente

0230600 Atividades de apoio à produção florestal

3811400 Coleta de resíduos não-perigosos

3812200 Coleta de resíduos perigosos

4211101 Construção de rodovias e ferrovias

4211102 Pintura para sinalização em pistas rodoviárias e aeroportos

4213800 Obras de urbanização - ruas, praças e calçadas

4222701 Construção de redes de abastecimento de água, coleta de esgoto e construções correlatas, exceto obras de irrigação

4299501 Construção de instalações esportivas e recreativas

4299599 Outras obras de engenharia civil não especificadas anteriormente

4312600 Perfurações e sondagens

4313400 Obras de terraplenagem

4322301 Instalações hidráulicas, sanitárias e de gás

4322302 Instalação e manutenção de sistemas centrais de ar condicionado, de ventilação e refrigeração

4330404 Serviços de pintura de edifícios em geral

4391600 Obras de fundações

4399103 Obras de alvenaria

4399105 Perfuração e construção de poços de água

4923002 Serviço de transporte de passageiros - locação de automóveis com motorista

4930202 Transporte rodoviário de carga, exceto produtos perigosos e mudanças, intermunicipal, interestadual e internacional

7711000 Locação de automóveis sem condutor

7719599 Locação de outros meios de transporte não especificados anteriormente, sem condutor

7732201 Aluguel de máquinas e equipamentos para construção sem operador, exceto andaimes

8129000 Atividades de limpeza não especificadas anteriormente

Assinatura

LIDUINA XAVIER SANDES MOTA:22467424391

Assinado de forma digital por LIDUINA XAVIER SANDES MOTA:22467424391
Dados: 2026.06.30 13:25:02 -03'00'

**LIDUINA XAVIER SANDES MOTA**
**SECRETARIA DE FINANCAS E FAZENDA PUBLICA**

Prefeitura Mun. de Nova Colinas-MA
Fls 01040
Nome
Assinatura

**ESTADO DO MARANHÃO**
**PREFEITURA MUNICIPAL DE PASTOS BONS - MA**
**DEPARTAMENTO MUNICIPAL DE TRIBUTOS**
**CNPJ: 05277173000175**

# ALVARÁ DE LOCALIZAÇÃO E FUNCIONAMENTO

**Nº do Alvará:** 120/2026 **Exercício:** 2026

**Inscrição Municipal:** 000072 **Validade:** 31/12/2026

**Contribuinte:** JOSE ROSINALDO RIBEIRO BARROS LTDA

**Nome Fantasia:** ROSA BARROS LTDA

**CPF/CNPJ:** 08866317000117 **RG/Inscrição Estadual:** 122371488

**Endereço:** AV DOMINGOS SERTAO, 3016 - SAO JOSE

**CEP:** 65870000 **Complemento:** SALA A

**Atividade principal**

Construção de edifícios

**Horário de Funcionamento:**

| Meio de Semana | Sábado | Domingo | Feriado |
|---|---|---|---|
| Das: 0 Até: 0 | Das: 0 Até: 0 | Das: 0 Até: 0 | Das: 0 Até: 0 |

**Observações:**

ALVARÁ DE FUNCIONAMENTO 2026.

**Pelo documento de arrecadação datado de 20/02/2026 referente a Taxas de Licença e verificação Fiscal para Localização de seu estabelecimento durante o exercício acima referido, conforme o Código Tributário de PASTOS BONS.**

**PASTOS BONS - MA, 20/02/2026**

LIDUINA XAVIER SANDES MOTA:22467424391

Assinado de forma digital por LIDUINA XAVIER SANDES MOTA:22467424391
Dados: 2026.02.20 10:09:10 -03'00'

**LIDUINA XAVIER SANDES MOTA**
**SECRETARIA DE FINANCAS**

**ESTE ALVARÁ DEVERÁ SER AFIXADO EM LOCAL VISIVEL À FISCALIZAÇÃO DA PREFEITURA MUNICIPAL E RENOVADO ANUALMENTE**

Prefeitura Mun. de Nova Colinas-MA
001041
Assinatura

Atividades secundarias

| | |
|---|---|
| Construção de edifícios | Atividades de apoio à agricultura não especificadas anteriormente |
| Atividades de apoio à produção florestal | Coleta de resíduos não-perigosos |
| Coleta de resíduos perigosos | Construção de rodovias e ferrovias |
| Pintura para sinalização em pistas rodoviárias e aeroportos | Obras de urbanização - ruas, praças e calçadas |
| Construção de redes de abastecimento de água, coleta de esgoto e construções correlatas, exceto obras de irrigação | Construção de instalações esportivas e recreativas |
| Outras obras de engenharia civil não especificadas anteriormente | Perfurações e sondagens |
| Obras de terraplenagem | Instalações hidráulicas, sanitárias e de gás |
| Instalação e manutenção de sistemas centrais de ar condicionado, de ventilação e refrigeração | Serviços de pintura de edifícios em geral |
| Obras de fundações | Obras de alvenaria |
| Perfuração e construção de poços de água | Serviço de transporte de passageiros - locação de automóveis com motorista |
| Transporte rodoviário de carga, exceto produtos perigosos e mudanças, intermunicipal, interestadual e internacional | Locação de automóveis sem condutor |
| Locação de outros meios de transporte não especificados anteriormente, sem condutor | Aluguel de máquinas e equipamentos para construção sem operador, exceto andaimes |
| Atividades de limpeza não especificadas anteriormente | |

LIDUINA XAVIER SANDES MOTA:22467424391

Assinado de forma digital por LIDUINA XAVIER SANDES MOTA:22467424391
Dados: 2026.02.20 10:09:22 -03'00'

**LIDUINA XAVIER SANDES MOTA**
**SECRETARIA DE FINANCAS E FAZENDA PUBLICA**

**MINISTÉRIO DO TRABALHO E EMPREGO**
**SECRETARIA DE INSPEÇÃO DO TRABALHO**
**COORDENAÇÃO-GERAL DE RECURSOS**

Prefeitura Mun. de Nova Colinas-MA
Fls: 01042
Assinatura

# CERTIDÃO DE DÉBITOS TRABALHISTAS
## NEGATIVA

**INSCRIÇÃO (CPF/CNPJ):** 08.866.317/0001-17
**DATA E HORA DA EMISSÃO:** 05/06/2026, às 11:00:18, conforme horário oficial de Brasília

CERTIFICA-SE, de acordo com as informações registradas no sistema de Controle de Processos de Multas e Recursos que, nesta data, **NÃO CONSTAM** débitos decorrentes de autuações em face do empregador acima identificado.

1. Esta certidão abrange todos os estabelecimentos do empregador.
2. A presente certidão não modifica a situação do empregador que conste do cadastro previsto na Portaria Interministerial MTE/MDHC/MIR n° 18, de 13 de setembro de 2024, que disciplina o Cadastro de Empregadores que tenham submetido trabalhadores a condições análogas à escravidão.
3. Expedida com base na Portaria MTP n° 667, de 8 de novembro de 2021. Emitida gratuitamente.

Dados para conferência da autenticidade desta certidão:

Endereço: **https://eprocesso.sit.trabalho.gov.br/Certidao/Validar**

Código: **EYQX2TWWPL**

A autenticidade também pode ser verificada a partir do QR Code ao lado.

Prefeitura Mun. de Nova Colinas-MA
Fls. 01043
Assinatura

MINISTÉRIO DO TRABALHO E EMPREGO
SECRETARIA DE INSPEÇÃO DO TRABALHO

# CERTIDÃO

**EMPREGADOR:** JOSE ROSINALDO RIBEIRO BARROS LTDA
**CNPJ:** 08.866.317/0001-17
**CERTIDÃO EMITIDA** em 29/05/2026, às 22:50:56

Conforme os registros administrativos do Sistema de Escrituração Digital das Obrigações Fiscais, Previdenciárias e Trabalhistas (eSocial), certifica-se que o empregador acima identificado estava, em *26/05/2026,* **DESOBRIGADO** de reservar percentual de vagas aos aprendizes, nos termos do art. 429, caput, da CLT.

**1.** A autenticidade desta certidão poderá ser confirmada no endereço https://certidoes.sit.trabalho.gov.br/aprendiz/verificar com o código de verificação **2kPoLpnAoBPbYeJ**.
**2.** Esta certidão reflete tão somente os dados constantes dos registros administrativos do eSocial. Esses dados são declarados pelo próprio empregador, não havendo validação por parte da Secretaria de Inspeção do Trabalho.
**3.** Os dados das certidões são atualizados diariamente. A presente certidão reflete a situação do empregador em *26/05/2026.* Em regra, o intervalo entre a data da situação do empregador e a data da emissão da certidão é de 3 (três) dias, podendo este prazo aumentar em razão de atraso no processamento dos dados.
**4.** Eventuais retificações nos dados enviadas após *26/05/2026* podem não se refletir nesta certidão.
**5.** Esta certidão não abrange autos de infração, termos de compromisso e decisões judiciais relativos à obrigação de preencher vagas de Aprendizagem Profissional, conforme art. 429, caput, da CLT.
**6.** Para todos os fins legais, inclusive no que concerne à comprovação de regularidade prevista na Lei nº 14.133, de 2021, esta certidão terá validade exclusivamente para este estabelecimento. Outro estabelecimento desta mesma empresa, que intencione a contratação em processo de licitação e de contrato administrativo, precisa apresentar certidão específica com seu CNPJ completo.
**7.** Esta certidão não é válida para os estabelecimentos dos Serviços Nacionais de Aprendizagem (SENAC, SENAI, SENAR, SENAT e SESCOOP).
**8.** As empresas enquadradas como ME ou EPP e, portanto, isentas do dever de contratar aprendizes, conforme art. 51, III, da Lei nº 123, de 2006, não terão seu enquadramento comprovado por esta certidão. Cabe ao órgão que realiza a licitação informar às empresas licitantes quais documentos exigirá para comprovar o efetivo enquadramento como ME ou EPP.
**9.** Esta certidão foi emitida em 29/05/2026 e tem prazo de validade de 30 dias.

Prefeitura Mun. de Nova Colinas-MA
Fls: 001044
Assinatura

MINISTÉRIO DO TRABALHO E EMPREGO
SECRETARIA DE INSPEÇÃO DO TRABALHO

# CERTIDÃO

**EMPREGADOR:** JOSE ROSINALDO RIBEIRO BARROS LTDA
**CNPJ:** 08.866.317/0001-17
**CERTIDÃO EMITIDA** em 29/05/2026, às 22:50:20

Conforme os registros administrativos do Sistema de Escrituração Digital das Obrigações Fiscais, Previdenciárias e Trabalhistas (eSocial), certifica-se que o empregador acima identificado estava, em *26/05/2026*, **DESOBRIGADO** a reservar percentual de seus cargos para pessoas com deficiência ou beneficiários reabilitados pela Previdência Social, tendo em vista o não enquadramento na hipótese legal prevista no art. 93, caput, da Lei nº 8.213 de 1991.

**1.** A autenticidade desta certidão poderá ser confirmada no endereço https://certidoes.sit.trabalho.gov.br/pcdreab/verificar com o código de verificação **pubEl7SoRpzNqXd**.
**2.** Esta certidão reflete tão somente os dados constantes dos registros administrativos do eSocial. Esses dados são declarados pelo próprio empregador, não havendo validação por parte da Secretaria de Inspeção do Trabalho.
**3.** Os dados das certidões são atualizados diariamente. A presente certidão reflete a situação do empregador em *26/05/2026*. Em regra, o intervalo entre a data da situação do empregador e a data da emissão da certidão é de 3 (três) dias, podendo este prazo aumentar em razão de atraso no processamento dos dados.
**4.** Eventuais retificações nos dados enviadas após *26/05/2026* podem não se refletir nesta certidão.
**5.** Esta certidão não abrange autos de infração, termos de compromisso e decisões judiciais relativos à obrigação de preencher vagas com pessoas com deficiência ou beneficiários reabilitados da Previdência Social, conforme art. 93 da Lei nº 8.213 de 1991.
**6.** Esta certidão abrange todos os estabelecimentos do empregador.
**7.** O cálculo da cota e aferição de seu preenchimento são realizados conforme definido no Art. 36 da Portaria Consolidada MTE nº 1 de 17 de dezembro de 2025. Para o cálculo da cota são excluídos da base de cálculo os aprendizes contratados e os afastados por aposentadoria por incapacidade permanente (aposentadoria por invalidez). O resultado fracionado terá seu arredondamento para o número inteiro superior. Não são contabilizados para o preenchimento da cota aqueles empregados com deficiência ou beneficiários reabilitados da Previdência Social contratados na modalidade de aprendiz, de contrato intermitente e os afastados por aposentadoria por incapacidade permanente (aposentadoria por invalidez).
**8.** Nos termos do art. 34, § 2º, da Portaria Consolidada MTE nº 1, de 17 de dezembro de 2025, a prestação de informações indevidas, incorretas, inexatas, falsas ou a omissão de dados pelo empregador poderá ensejar o cancelamento

da emissão desta certidão, a qualquer tempo, mediante apuração administrativa realizada pela Inspeção do Trabalho, sem prejuízo das demais sanções legais cabíveis.

**9.** Esta certidão foi emitida em 29/05/2026 e tem prazo de validade de 30 dias.

Fls: 01045

Assinatura

Prefeitura Mun. de Nova Colinas-MA
Fls: 001046
Assinatura

TRIBUNAL DE CONTAS
DO ESTADO DO MARANHÃO

TRIBUNAL DE CONTAS DO ESTADO DO MARANHÃO

CERTIDÃO NEGATIVA DE CONTAS JULGADAS IRREGULARES
(Válido somente com a apresentação do CPF)

CPF: **738.356.253-49**
CÓDIGO DE VALIDAÇÃO: **1780107473238**

O Tribunal de Contas do Estado do Maranhão CERTIFICA, ressalvada a existência de processos em trâmite, não possuir registro de contas julgadas irregulares de responsabilidade da pessoa física, inscrita no CPF/MF sob nº **738.356.253-49**

A consulta foi realizada com base nas informações registradas no Sistema de Processo Eletrônico - SPE do Tribunal de Contas, e nos termos da Portaria nº 1294, de 13 de novembro de 2013.

A aceitação desta certidão está condicionada à finalidade para a qual foi emitida e à verificação de sua autenticidade no endereço eletrônico <https://sistema.tcema.tc.br/spe/certidaopessoafisica.zul>.

Emitida em: **29/05/2026**

Válida até: **28/06/2026**

| | |
|---|---|
| | Número controle: **1780107473238**Para conferir o original, leia o QR Code ao lado ou autentique no site tcema.tc.br |

Prefeitura Mun. de Nova Colinas MA
Fls: 047
Assinatura

# CERTIDÃO NEGATIVA DE LICITANTES INIDÔNEOS

O Tribunal de Contas da União certifica, em 29/05/2026, que **JOSE ROSINALDO RIBEIRO BARROS**, CPF: **738.356.253-49**, NÃO CONSTA no **cadastro de responsáveis declarados inidôneos** para participar de licitação na Administração Pública.

---

**O que significa não constar nesse cadastro?**

Significa que não há decisões do TCU que impeçam a pessoa de participar de licitações no âmbito da Administração Pública.

---

**O cadastro não inclui:**

- Responsáveis ainda não notificados sobre a decisão;
- Decisões ainda não transitadas em julgado*; e
- Decisões anuladas ou suspensas pelo TCU ou pela Justiça.

---

**Base legal:**

Artigo 46 da Lei 8.443/1992 (Lei Orgânica do TCU)

---

*O trânsito em julgado marca uma decisão como não mais sujeita a recursos com efeitos suspensivos.

Certidão valida até **28/06/2026**
Quer confirmar os dados? Acesse https://certidoes.apps.tcu.gov.br
com o código DXHB20260529225819
https://portal.tcu.gov.br/carta-de-servicos/certidoes

Prefeitura Mun. de Nova Colinas-MA
Fls: 001048
Assinatura

# CERTIDÃO NEGATIVA DE LICITANTES INIDÔNEOS

O Tribunal de Contas da União certifica, em 29/05/2026, que **JOSE ROSINALDO RIBEIRO BARROS LTDA**, CNPJ: **08.866.317/0001-17**, NÃO CONSTA no **cadastro de responsáveis declarados inidôneos** para participar de licitação na Administração Pública.

**O que significa não constar nesse cadastro?**

Significa que não há decisões do TCU que impeçam a pessoa de participar de licitações no âmbito da Administração Pública.

**O cadastro não inclui:**

- Responsáveis ainda não notificados sobre a decisão;
- Decisões ainda não transitadas em julgado*; e
- Decisões anuladas ou suspensas pelo TCU ou pela Justiça.

**Base legal:**

Artigo 46 da Lei 8.443/1992 (Lei Orgânica do TCU)

*O trânsito em julgado marca uma decisão como não mais sujeita a recursos com efeitos suspensivos.

Certidão valida até **28/06/2026**
Quer confirmar os dados? Acesse https://certidoes.apps.tcu.gov.br
com o código GPHM20260529225708
https://portal.tcu.gov.br/carta-de-servicos/certidoes

Prefeitura Mun. de Nova Colinas-MA
Fls: 001049
Assinatura

# CONTROLADORIA-GERAL DA UNIÃO

## Certidão Negativa Correcional - Entes Privados (ePAD, CGU-PJ, CEIS, CNEP e CEPIM)

Consultado: **JOSE ROSINALDO RIBEIRO BARROS**

CPF/CNPJ: **738.356.253-49**

Certifica-se que, em consulta aos sistemas ePAD e CGU-PJ e aos cadastros CEIS, CNEP e CEPIM, mantidos pela Corregedoria-Geral da União, **NÃO CONSTAM** registros de penalidades vigentes ou de procedimentos acusatórios em andamento, relativos ao CPF/CNPJ consultado.

***Destaca-se que, nos termos da legislação vigente, os referidos cadastros consolidam informações prestadas pelos entes públicos, de todos os Poderes e esferas de governo.***

***Os Sistemas ePAD e CGU-PJ consolidam os dados sobre o andamento dos processos administrativos de responsabilização de entes privados no Poder Executivo Federal.***

***O Cadastro Nacional de Empresas Inidôneas e Suspensas (CEIS) apresenta a relação de empresas e pessoas físicas que sofreram sanções que implicaram a restrição de participar de licitações ou de celebrar contratos com a Administração Pública.***

***O Cadastro Nacional de Empresas Punidas (CNEP) apresenta a relação de empresas que sofreram quaisquer das punições previstas na Lei nº 12.846/2013 (Lei Anticorrupção).***

***O Cadastro de Entidades Privadas sem Fins Lucrativos Impedidas (CEPIM) apresenta a relação de entidades privadas sem fins lucrativos que estão impedidas de celebrar novos convênios, contratos de repasse ou termos de parceria com a Administração Pública Federal, em função de irregularidades não resolvidas em convênios, contratos de repasse ou termos de parceria firmados anteriormente.***

Certidão emitida às 23:23:38 do dia 29/05/2026 , com validade até o dia 28/06/2026.

Link para consulta da verificação da certidão https://certidoes.cgu.gov.br/

Código de controle da certidão: pcehsiTh39WK4Gq0CTju

*Qualquer rasura ou emenda invalidará este documento.*

Prefeitura Mun. de Nova Colinas-MA
Fls: 050
Assinatura

# CONTROLADORIA-GERAL DA UNIÃO

## Certidão Negativa Correcional - Entes Privados (ePAD, CGU-PJ, CEIS, CNEP e CEPIM)

Consultado: **JOSE ROSINALDO RIBEIRO BARROS**

CPF/CNPJ: **08.866.317/0001-17**

Certifica-se que, em consulta aos sistemas ePAD e CGU-PJ e aos cadastros CEIS, CNEP e CEPIM, mantidos pela Corregedoria-Geral da União, **NÃO CONSTAM** registros de penalidades vigentes ou de procedimentos acusatórios em andamento, relativos ao CPF/CNPJ consultado.

***Destaca-se que, nos termos da legislação vigente, os referidos cadastros consolidam informações prestadas pelos entes públicos, de todos os Poderes e esferas de governo.***

***Os Sistemas ePAD e CGU-PJ consolidam os dados sobre o andamento dos processos administrativos de responsabilização de entes privados no Poder Executivo Federal.***

***O Cadastro Nacional de Empresas Inidôneas e Suspensas (CEIS) apresenta a relação de empresas e pessoas físicas que sofreram sanções que implicaram a restrição de participar de licitações ou de celebrar contratos com a Administração Pública.***

***O Cadastro Nacional de Empresas Punidas (CNEP) apresenta a relação de empresas que sofreram quaisquer das punições previstas na Lei nº 12.846/2013 (Lei Anticorrupção).***

***O Cadastro de Entidades Privadas sem Fins Lucrativos Impedidas (CEPIM) apresenta a relação de entidades privadas sem fins lucrativos que estão impedidas de celebrar novos convênios, contratos de repasse ou termos de parceria com a Administração Pública Federal, em função de irregularidades não resolvidas em convênios, contratos de repasse ou termos de parceria firmados anteriormente.***

Certidão emitida às 23:25:45 do dia 29/05/2026 , com validade até o dia 28/06/2026.

Link para consulta da verificação da certidão https://certidoes.cgu.gov.br/

Código de controle da certidão: pcertwVh39WK4Gq0CTju

*Qualquer rasura ou emenda invalidará este documento.*

Prefeitura Mun. de Nova Colinas-MA
Fls 001051
Assinatura

# CERTIDÃO NEGATIVA DE DISTRIBUIÇÃO (AÇÕES DE FALÊNCIAS E RECUPERAÇÕES JUDICIAIS)
## 1ª e 2ª Instâncias

**CERTIFICAMOS que**, após consulta aos registros eletrônicos de distribuição de ações de falências e recuperações judiciais disponíveis até 29/05/2026, **NADA CONSTA** contra o nome por extenso e CPF/CNPJ de:

**J. R. RIBEIRO BARROS & CIA LTDA**
08.866.317/0001-17

OBSERVAÇÕES:
a) Os dados de identificação são de responsabilidade do solicitante da certidão, devendo a titularidade ser conferida pelo interessado e pelo destinatário.
b) A certidão será emitida de acordo com as informações inseridas no banco de dados. Em caso de exibição de processos com dados desatualizados, o interessado deverá requerer a atualização junto ao juízo ou órgão julgador.
c) A certidão será negativa quando não for possível a individualização dos processos por carência de dados do Poder Judiciário. (artigo 8o, § 2o da Resolução 121/CNJ).
d) A certidão cível contempla ações cíveis, execuções fiscais, execuções e insolvências civis, falências, recuperações judiciais, recuperações extrajudiciais, inventários, interdições, tutelas e curatelas. A certidão criminal compreende os processos criminais, os processos criminais militares e as execuções penais. Demais informações sobre o conteúdo das certidões, consultar em www.tjdft.jus.br, no menu Serviços, Certidões, Certidão Nada Consta, Tipos de Certidão.
e) As certidões de Falência e Recuperação Judicial, Cível ou Especial atendem ao disposto no inciso II do artigo 69 da Lei 14133/2021.
f) Medida prevista no artigo 26 do Código Penal, sentença não transitada em julgado.

**A autenticidade deverá ser confirmada no site do TJDFT (www.tjdft.jus.br), no menu Serviços, Certidões, Certidão Nada Consta, Validar Certidão - autenticar, informando-se o número do selo digital de segurança impresso.**

Emitida gratuitamente pela internet em: 29/05/2026
Selo digital de segurança: **2026.CTD.QCCU.PHJE.0OAE.8A4S.U49H**
*** VÁLIDA POR 30 (TRINTA) DIAS ***



NUCER - Núcleo de Emissão de Certidões do TJDFT
Fórum de Brasília - Milton Sebastião Barbosa, Praça Municipal - Lote 1, Bloco A, Ala B - Térreo.
Brasília - DF
Horário de Atendimento: 7h às 19h, de segunda a sexta-feira, exceto feriados.

Prefeitura Mun. de Nova Colinas-MA
Fls: 001052
Assinatura

## CERTIDÃO NEGATIVA DE DISTRIBUIÇÃO (ESPECIAL - AÇÕES CÍVEIS E CRIMINAIS)
## 1ª e 2ª Instâncias

**CERTIFICAMOS que**, após consulta aos registros eletrônicos de distribuição de ações cíveis e criminais disponíveis até 29/05/2026, **NADA CONSTA** contra o nome por extenso e CPF/CNPJ de:

**J. R. RIBEIRO BARROS & CIA LTDA**
08.866.317/0001-17

)BSERVAÇÕES:
i) Os dados de identificação são de responsabilidade do solicitante da certidão, devendo a titularidade ser conferida pelo interessado e pelo destinatário.
b) A certidão será emitida de acordo com as informações inseridas no banco de dados. Em caso de exibição de processos com dados desatualizados, o interessado deverá requerer a atualização junto ao juízo ou órgão julgador.
c) A certidão será negativa quando não for possível a individualização dos processos por carência de dados do Poder Judiciário. (artigo 8o, § 2o da Resolução 121/CNJ).
d) A certidão cível contempla ações cíveis, execuções fiscais, execuções e insolvências civis, falências, recuperações judiciais, recuperações extrajudiciais, inventários, interdições, tutelas e curatelas. A certidão criminal compreende os processos criminais, os processos criminais militares e as execuções penais. Demais informações sobre o conteúdo das certidões, consultar em www.tjdft.jus.br, no menu Serviços, Certidões, Certidão Nada Consta, Tipos de Certidão.
e) As certidões de Falência e Recuperação Judicial, Cível ou Especial atendem ao disposto no inciso II do artigo 69 da Lei 14133/2021.
f) Medida prevista no artigo 26 do Código Penal, sentença não transitada em julgado.

**A autenticidade deverá ser confirmada no site do TJDFT (www.tjdft.jus.br), no menu Serviços, Certidões, Certidão Nada Consta, Validar Certidão - autenticar, informando-se o número do selo digital de segurança impresso.**

Emitida gratuitamente pela internet em: 29/05/2026
Selo digital de segurança: **2026.CTD.4J2L.E441.NXMO.NT1W.RICU**
*** VÁLIDA POR 30 (TRINTA) DIAS ***



NUCER - Núcleo de Emissão de Certidões do TJDFT
Fórum de Brasília - Milton Sebastião Barbosa, Praça Municipal - Lote 1, Bloco A, Ala B - Térreo.
Brasília - DF
Horário de Atendimento: 7h às 19h, de segunda a sexta-feira, exceto feriados.

Pref. Mun. de Nova Colinas-MA
Fls. 001053
Assinatura

**MINISTÉRIO DO TRABALHO E EMPREGO**
**SECRETARIA DE INSPEÇÃO DO TRABALHO**
**COORDENAÇÃO-GERAL DE RECURSOS**

# CERTIDÃO DE DÉBITOS TRABALHISTAS
## NEGATIVA

**INSCRIÇÃO (CPF/CNPJ):** 08.866.317/0001-17
**DATA E HORA DA EMISSÃO:** 28/03/2026, às 09:13:01, conforme horário oficial de Brasília

CERTIFICA-SE, de acordo com as informações registradas no sistema de Controle de Processos de Multas e Recursos que, nesta data, **NÃO CONSTAM** débitos decorrentes de autuações em face do empregador acima identificado.

1. Esta certidão abrange todos os estabelecimentos do empregador.
2. A presente certidão não modifica a situação do empregador que conste do cadastro previsto na Portaria Interministerial MTE/MDHC/MIR n° 18, de 13 de setembro de 2024, que disciplina o Cadastro de Empregadores que tenham submetido trabalhadores a condições análogas à escravidão.
3. Expedida com base na Portaria MTP n° 667, de 8 de novembro de 2021. Emitida gratuitamente.

Dados para conferência da autenticidade desta certidão:

Endereço: **https://eprocesso.sit.trabalho.gov.br/Certidao/Validar**

Código: **4PBPRSGDM4**

A autenticidade também pode ser verificada a partir do QR Code ao lado.

Prefeitura Mun. de Nova Colinas-MA
091054
Assinatura

**Poder Judiciário Federal**
Tribunal Regional do Trabalho da 16ª Região
**Código de verificação**: 86.241.386.630

## CERTIDÃO ELETRÔNICA DE AÇÕES TRABALHISTAS

Certifica-se, conforme pesquisa no Sistema de Processo Eletrônico da Justiça do Trabalho (PJe) no Tribunal Regional do Trabalho da 16ª Região, que até a presente data **NÃO CONSTAM** ações trabalhistas neste Tribunal Regional, em tramitação ou arquivadas provisoriamente, ajuizadas em face da pessoa jurídica, de direito público ou privado, identificada pelos dados fornecidos pelo solicitante e de sua inteira responsabilidade.

**Raiz do CNPJ pesquisado**: 08.866.317

Certifica-se, conforme pesquisa no Banco Nacional de Devedores Trabalhistas (BNDT), que foi emitida no Tribunal Superior do Trabalho (TST) uma certidão de débitos trabalhistas **NEGATIVA**, identificada pelo nº 51347853/2026 e pelo CNPJ 08.866.317/0001-17, cuja a íntegra está disponível em: http://www.tst.jus.br/certidao

**Observações**:

1. Esta certidão não contempla processos físicos, nem processos arquivados definitivamente, nem processos de classes que não estejam discriminadas a seguir.
2. Esta certidão contempla o polo passivo somente nas seguintes ações no 1º grau: alvará judicial (Alvará), alvará judicial - lei 6858/80 (AlvJud), arresto (Arrest), atentado (Atent), ação civil coletiva (ACC), ação civil pública cível (ACPCiv), ação de cumprimento (ACum), ação de exigir contas (AEC), ação trabalhista - rito ordinário (ATOrd), ação trabalhista - rito sumaríssimo (ATSum), ação trabalhista - rito sumário (alçada) (ATAlc), busca e apreensão (BusApr), carta de ordem cível (CartOrdCiv), carta precatória cível (CartPrecCiv), carta rogatória cível (RogatoCiv), cautelar inominada (CauInom), caução (Cauçao), consignação em pagamento (ConPag), contraprotesto judicial (CProt), cumprimento de sentença (CumSen), embargos de declaração cível (EDCiv), embargos de terceiro cível (ETCiv), embargos infringentes na execução fiscal (EIfEFis), embargos à adjudicação (EAdj), embargos à arrematação (EArr), embargos à execução (EE), exceção de impedimento (ExcImp), exceção de incompetência (ExcInc), exceção de suspeição (ExcSusp), execução de certidão de crédito judicial (ExCCJ), execução de termo de ajuste de conduta (ExTAC), execução de termo de conciliação de ccp (ExCCP), execução de título extrajudicial (ExTiEx), execução fiscal (ExFis), execução provisória em autos suplementares (ExProvAS), exibição (Exibic), habeas data cível (HDCiv), homologação de transação extrajudicial (HoTrEx), impugnação ao valor da causa cível (IVCCiv), incidente de falsidade (IncFal), inquérito para apuração de falta grave (IAFG), interdito proibitório (Interdito), interpelação (Inter), justificação (Justif), mandado de segurança coletivo (MSCol), mandado de segurança cível (MSCiv), monitória (Monito), notificação (Notif), oposição (Oposic), petição cível (PetCiv), prestação de contas - oferecidas (PrCoOf), produção antecipada da prova (PAP), protesto (Protes), reintegração / manutenção de posse (RtMtPosse), restauração de autos (ResAutCiv), seqüestro (Seques), tutela antecipada antecedente (TutAntAnt), tutela cautelar antecedente (TutCautAnt)
3. Esta certidão contempla o polo ativo somente nas seguintes ações no 1º grau: alvará judicial (Alvará), alvará judicial - lei 6858/80 (AlvJud), arresto (Arrest), atentado (Atent), ação civil coletiva (ACC), ação civil pública cível (ACPCiv), ação de cumprimento (ACum), ação de exigir contas (AEC), ação trabalhista - rito ordinário (ATOrd), ação trabalhista - rito sumaríssimo (ATSum), ação trabalhista - rito sumário (alçada) (ATAlc), busca e apreensão (BusApr), carta de ordem cível (CartOrdCiv), carta precatória cível (CartPrecCiv), carta rogatória cível (RogatoCiv), cautelar inominada (CauInom), caução (Cauçao), consignação em pagamento (ConPag), contraprotesto judicial (CProt), cumprimento de sentença (CumSen), embargos de declaração cível (EDCiv), embargos de terceiro cível (ETCiv), embargos infringentes na execução fiscal (EIfEFis), embargos à adjudicação (EAdj), embargos à arrematação (EArr), embargos à execução (EE), exceção de impedimento (ExcImp), exceção de incompetência (ExcInc), exceção de suspeição (ExcSusp),

Prefeitura Mun. de Nova Colinas-MA 001055 Visto Assinatura

execução de certidão de crédito judicial (ExCCJ), execução de termo de ajuste de conduta (ExTAC), execução de termo de conciliação de ccp (ExCCP), execução de título extrajudicial (ExTiEx), execução fiscal (ExFis), execução provisória em autos suplementares (ExProvAS), exibição (Exibic), habeas data cível (HDCiv), homologação de transação extrajudicial (HoTrEx), impugnação ao valor da causa cível (IVCCiv), incidente de falsidade (IncFal), inquérito para apuração de falta grave (IAFG), interdito proibitório (Interdito), interpelação (Inter), justificação (Justif), mandado de segurança coletivo (MSCol), mandado de segurança cível (MSCiv), monitória (Monito), notificação (Notif), oposição (Oposic), petição cível (PetCiv), prestação de contas - oferecidas (PrCoOf), produção antecipada da prova (PAP), protesto (Protes), reintegração / manutenção de posse (RtMtPosse), restauração de autos (ResAutCiv), seqüestro (Seques)

4. Esta certidão contempla o polo passivo somente nas seguintes ações no 2º grau: agravo de instrumento em agravo de petição (AIAP), agravo de instrumento em recurso ordinário (AIRO), agravo de petição (AP), agravo regimental trabalhista (AgRT), ação anulatória de cláusulas convencionais (AACC), ação rescisória (AR), cautelar inominada (CauInom), conflito de competência cível (CCCiv), dissídio coletivo (DC), dissídio coletivo de greve (DCG), divórcio consensual (DivCon), exceção de impedimento (ExcImp), exceção de incompetência (ExcInc), exceção de suspeição (ExcSusp), habeas corpus cível (HCCiv), habeas data cível (HDCiv), impugnação ao valor da causa cível (IVCCiv), mandado de segurança coletivo (MSCol), mandado de segurança cível (MSCiv), petição cível (PetCiv), protesto (Protes), recurso ordinário - rito sumaríssimo (RORSum), recurso ordinário trabalhista (ROT), remessa necessária / recurso ordinário (RemNecRO), remessa necessária trabalhista (RemNecTrab), suspensão de liminar ou antecipação de tutela (SLAT), tutela antecipada antecedente (TutAntAnt), tutela cautelar antecedente (TutCautAnt)
5. Esta certidão contempla o polo ativo somente nas seguintes ações no 2º grau: agravo de instrumento em agravo de petição (AIAP), agravo de instrumento em recurso ordinário (AIRO), agravo de petição (AP), agravo regimental trabalhista (AgRT), ação anulatória de cláusulas convencionais (AACC), ação rescisória (AR), cautelar inominada (CauInom), conflito de competência cível (CCCiv), dissídio coletivo (DC), dissídio coletivo de greve (DCG), divórcio consensual (DivCon), exceção de impedimento (ExcImp), exceção de incompetência (ExcInc), exceção de suspeição (ExcSusp), habeas corpus cível (HCCiv), habeas data cível (HDCiv), impugnação ao valor da causa cível (IVCCiv), mandado de segurança coletivo (MSCol), mandado de segurança cível (MSCiv), petição cível (PetCiv), protesto (Protes), recurso ordinário - rito sumaríssimo (RORSum), recurso ordinário trabalhista (ROT), remessa necessária / recurso ordinário (RemNecRO), remessa necessária trabalhista (RemNecTrab), suspensão de liminar ou antecipação de tutela (SLAT)
6. Esta pesquisa foi realizada a partir da raiz do CNPJ informado pelo solicitante.
7. Para verificar a autenticidade desta certidão, acesse: https://pje.trt16.jus.br/certidoes/

Certidão emitida em 29/05/2026 às 23:32

Prefeitura Mun. de Nova Colinas-MA
Fl. 01056
Assinatura

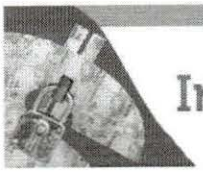

# Improbidade Administrativa e Inelegibilidade

## Certidão Negativa

**Certifico que nesta data (29/05/2026 às 23:28) NÃO CONSTA no Cadastro Nacional de Condenações Cíveis por Ato de Improbidade Administrativa e Inelegibilidade registros de condenação com trânsito em julgado ou sanção ativa quanto ao CPF nº 738.356.253-49.**

A condenação por atos de improbidade administrativa não implica automático e necessário reconhecimento da inelegibilidade do condenado.
Para consultas sobre inelegibilidade acesse portal do TSE em http://divulgacandcontas.tse.jus.br/

Esta certidão é expedida gratuitamente. Sua autenticidade pode ser por meio do número de controle 6A1A.4B37.4CF6.B087 no seguinte endereço: https://www.cnj.jus.br/improbidade_adm/autenticar_certidao.php

Prefeitura Mun. de Nova Colinas-MA
101057
Assinatura

# Improbidade Administrativa e Inelegibilidade

## Certidão Negativa

**Certifico que nesta data (29/05/2026 às 23:27) NÃO CONSTA no Cadastro Nacional de Condenações Cíveis por Ato de Improbidade Administrativa e Inelegibilidade registros de condenação com trânsito em julgado ou sanção ativa quanto ao CNPJ nº 08.866.317/0001-17.**

A condenação por atos de improbidade administrativa não implica automático e necessário reconhecimento da inelegibilidade do condenado.
Para consultas sobre inelegibilidade acesse portal do TSE em http://divulgacandcontas.tse.jus.br/

Esta certidão é expedida gratuitamente. Sua autenticidade pode ser por meio do número de controle 6A1A.4B00.9768.0032 no seguinte endereço: https://www.cnj.jus.br/improbidade_adm/autenticar_certidao.php

Prefeitura Mun. de Nova Colinas-MA
Fls. 001058
Assinatura

# TERMOS DE ABERTURA E ENCERRAMENTO

Entidade: JOSE ROSINALDO RIBEIRO BARROS LTDA

Período da Escrituração: 01/01/2025 a 31/12/2025 CNPJ: 08.866.317/0001-17

Número de Ordem do Livro: 6

## TERMO DE ABERTURA

| | |
|---|---|
| Nome Empresarial | JOSE ROSINALDO RIBEIRO BARROS LTDA |
| NIRE | 21201211634 |
| CNPJ | 08.866.317/0001-17 |
| nero de Ordem | 6 |
| Natureza do Livro | Livro Diário |
| Município | PASTOS BONS |
| Data do arquivamento dos atos constitutivos | 04/06/2007 |
| Data de arquivamento do ato de conversão de sociedade simples em sociedade empresária | |
| Data de encerramento do exercício social | 31/12/2025 |
| Quantidade total de linhas do arquivo digital | 789 |

## TERMO DE ENCERRAMENTO

| | |
|---|---|
| ne Empresarial | JOSE ROSINALDO RIBEIRO BARROS LTDA |
| Natureza do Livro | Livro Diário |
| Número de ordem | 6 |
| Quantidade total de linhas do arquivo digital | 789 |
| Data de inicio | 01/01/2025 |
| Data de término | 31/12/2025 |

Este documento é parte integrante de escrituração cuja autenticação se comprova pelo recibo de número 57.C9.6A.6D.14.14.FB.2A.D1.DD.A4.00.93.81.30.06.29.30.DF.8C-1, nos termos do Decreto nº 8.683/2016.

Este relatório foi gerado pelo Sistema Público de Escrituração Digital – Sped

Versão 10.3.5 do Visualizador




# BALANÇO PATRIMONIAL

Entidade: JOSE ROSINALDO RIBEIRO BARROS LTDA

Período da Escrituração: 01/01/2025 a 31/12/2025 CNPJ: 08.866.317/0001-17

Número de Ordem do Livro: 6

Período Selecionado: 01 de janeiro de 2025 a 31 de março de 2025

| Descrição | Nota | Saldo Inicial | Saldo Final |
|---|---|---|---|
| ATIVO | | R$ 1.360.952,22 | R$ 2.800.724,95 |
| ATIVO CIRCULANTE | | R$ 1.360.952,22 | R$ 2.800.724,95 |
| DISPONÍVEL | | R$ 1.226.757,22 | R$ 1.225.557,22 |
| CAIXA | | R$ 526.757,22 | R$ 526.757,22 |
| CAIXA GERAL | | R$ 526.757,22 | R$ 526.757,22 |
| BANCOS CONTA MOVIMENTO | | R$ 700.000,00 | R$ 698.800,00 |
| BANCO DO BRASIL | | R$ 700.000,00 | R$ 698.800,00 |
| CLIENTES | | R$ 0,00 | R$ 1.440.972,73 |
| DUPLICATAS A RECEBER | | R$ 0,00 | R$ 1.440.972,73 |
| CLIENTES DIVERSOS | | R$ 0,00 | R$ 1.440.972,73 |
| ESTOQUE | | R$ 134.195,00 | R$ 134.195,00 |
| MERCADORIAS, PRODUTOS E INSUMOS | | R$ 134.195,00 | R$ 134.195,00 |
| OUTROS MATERIAIS DE CONSUMO | | R$ 134.195,00 | R$ 134.195,00 |
| PASSIVO | | R$ 1.360.952,22 | R$ 2.800.724,95 |
| PASSIVO CIRCULANTE | | R$ 77.843,36 | R$ 77.843,36 |
| FORNECEDORES | | R$ 77.843,36 | R$ 77.843,36 |
| FORNECEDORES | | R$ 77.843,36 | R$ 77.843,36 |
| ARCELORMITTAL BRASIL S.A. | | R$ 8.512,00 | R$ 8.512,00 |
| GALLU PNEUS LTDA ME | | R$ 68.955,16 | R$ 68.955,16 |
| PROJECTA MATERIAL DE CONSTRUCAO LTDA | | R$ 376,20 | R$ 376,20 |
| OBRIGAÇÕES TRIBUTÁRIAS | | R$ 0,00 | R$ 0,00 |
| IMPOSTOS E CONTRIBUIÇÕES A RECOLHER | | R$ 0,00 | R$ 0,00 |
| ISS A RECOLHER | | R$ 0,00 | R$ 0,00 |
| PATRIMÔNIO LÍQUIDO | | R$ 1.283.108,86 | R$ 2.722.881,59 |
| CAPITAL SOCIAL | | R$ 700.000,00 | R$ 700.000,00 |
| CAPITAL SUBSCRITO | | R$ 700.000,00 | R$ 700.000,00 |
| CAPITAL SOCIAL | | R$ 700.000,00 | R$ 700.000,00 |
| LUCROS OU PREJUÍZOS ACUMULADOS | | R$ 583.108,86 | R$ 2.022.881,59 |
| LUCROS OU PREJUÍZOS ACUMULADOS | | R$ 583.108,86 | R$ 2.022.881,59 |
| LUCROS ACUMULADOS | | R$ 583.118,86 | R$ 583.118,86 |
| LUCRO ACUMULADO DO EXERCÍCIO | | R$ 0,00 | R$ 1.439.772,73 |

Este documento é parte integrante de escrituração cuja autenticação se comprova pelo recibo de número 57.C9.6A.6D.14.14.FB.2A.D1.DD.A4.00.93.81.30.06.29.30.DF.8C-1, nos termos do Decreto nº 8.683/2016.

Este relatório foi gerado pelo Sistema Público de Escrituração Digital – Sped

Versão 10.3.5 do Visualizador




# BALANÇO PATRIMONIAL

Entidade: JOSE ROSINALDO RIBEIRO BARROS LTDA

Período da Escrituração: 01/01/2025 a 31/12/2025 CNPJ: 08.866.317/0001-17

Número de Ordem do Livro: 6

Período Selecionado: 01 de janeiro de 2025 a 31 de março de 2025

| Descrição | Nota | Saldo Inicial | Saldo Final |
|---|---|---|---|
| (-) (-) PREJUÍZO ACUMULADO DO EXERCÍCIO | | R$ (10,00) | R$ (10,00) |

Prefeitura Mun. de Nova Colinas-MA
Fls. 01061
Assinatura

# BALANÇO PATRIMONIAL

Entidade: JOSE ROSINALDO RIBEIRO BARROS LTDA

Período da Escrituração: 01/01/2025 a 31/12/2025 CNPJ: 08.866.317/0001-17

Número de Ordem do Livro: 6

Período Selecionado: 01 de abril de 2025 a 30 de junho de 2025

| Descrição | Nota | Saldo Inicial | Saldo Final |
|---|---|---|---|
| ATIVO | | R$ 2.800.724,95 | R$ 3.718.249,24 |
| ATIVO CIRCULANTE | | R$ 2.800.724,95 | R$ 3.718.249,24 |
| DISPONÍVEL | | R$ 1.225.557,22 | R$ 2.143.081,51 |
| CAIXA | | R$ 526.757,22 | R$ 1.480.784,82 |
| CAIXA GERAL | | R$ 526.757,22 | R$ 1.480.784,82 |
| BANCOS CONTA MOVIMENTO | | R$ 698.800,00 | R$ 662.296,69 |
| BANCO DO BRASIL | | R$ 698.800,00 | R$ 662.296,69 |
| CLIENTES | | R$ 1.440.972,73 | R$ 1.440.972,73 |
| DUPLICATAS A RECEBER | | R$ 1.440.972,73 | R$ 1.440.972,73 |
| CLIENTES DIVERSOS | | R$ 1.440.972,73 | R$ 1.440.972,73 |
| ESTOQUE | | R$ 134.195,00 | R$ 134.195,00 |
| MERCADORIAS, PRODUTOS E INSUMOS | | R$ 134.195,00 | R$ 134.195,00 |
| OUTROS MATERIAIS DE CONSUMO | | R$ 134.195,00 | R$ 134.195,00 |
| PASSIVO | | R$ 2.800.724,95 | R$ 3.718.249,24 |
| PASSIVO CIRCULANTE | | R$ 77.843,36 | R$ 77.843,36 |
| FORNECEDORES | | R$ 77.843,36 | R$ 77.843,36 |
| FORNECEDORES | | R$ 77.843,36 | R$ 77.843,36 |
| ARCELORMITTAL BRASIL S.A. | | R$ 8.512,00 | R$ 8.512,00 |
| GALLU PNEUS LTDA ME | | R$ 68.955,16 | R$ 68.955,16 |
| PROJECTA MATERIAL DE CONSTRUCAO LTDA | | R$ 376,20 | R$ 376,20 |
| OBRIGAÇÕES TRIBUTÁRIAS | | R$ 0,00 | R$ 0,00 |
| IMPOSTOS E CONTRIBUIÇÕES A RECOLHER | | R$ 0,00 | R$ 0,00 |
| ISS A RECOLHER | | R$ 0,00 | R$ 0,00 |
| PATRIMÔNIO LÍQUIDO | | R$ 2.722.881,59 | R$ 3.640.405,88 |
| CAPITAL SOCIAL | | R$ 700.000,00 | R$ 700.000,00 |
| CAPITAL SUBSCRITO | | R$ 700.000,00 | R$ 700.000,00 |
| CAPITAL SOCIAL | | R$ 700.000,00 | R$ 700.000,00 |
| LUCROS OU PREJUÍZOS ACUMULADOS | | R$ 2.022.881,59 | R$ 2.940.405,88 |
| LUCROS OU PREJUÍZOS ACUMULADOS | | R$ 2.022.881,59 | R$ 2.940.405,88 |
| LUCROS ACUMULADOS | | R$ 583.118,86 | R$ 583.118,86 |
| LUCRO ACUMULADO DO EXERCÍCIO | | R$ 1.439.772,73 | R$ 2.357.297,02 |

Este documento é parte integrante de escrituração cuja autenticação se comprova pelo recibo de número 57.C9.6A.6D.14.14.FB.2A.D1.DD.A4.00.93.81.30.06.29.30.DF.8C-1, nos termos do Decreto nº 8.683/2016.

Este relatório foi gerado pelo Sistema Público de Escrituração Digital – Sped

Versão 10.3.5 do Visualizador

Prefeitura Mun. de Nova Colinas-MA
001062
Assinatura

# BALANÇO PATRIMONIAL

Entidade: JOSE ROSINALDO RIBEIRO BARROS LTDA

Período da Escrituração: 01/01/2025 a 31/12/2025 CNPJ: 08.866.317/0001-17

Número de Ordem do Livro: 6

Período Selecionado: 01 de abril de 2025 a 30 de junho de 2025

| Descrição | Nota | Saldo Inicial | Saldo Final |
|---|---|---|---|
| (-) (-) PREJUÍZO ACUMULADO DO EXERCÍCIO | | R$ (10,00) | R$ (10,00) |




# BALANÇO PATRIMONIAL

Entidade: JOSE ROSINALDO RIBEIRO BARROS LTDA

Período da Escrituração: 01/01/2025 a 31/12/2025 CNPJ: 08.866.317/0001-17

Número de Ordem do Livro: 6

Período Selecionado: 01 de julho de 2025 a 30 de setembro de 2025

| Descrição | Nota | Saldo Inicial | Saldo Final |
|---|---|---|---|
| ATIVO | | R$ 3.718.249,24 | R$ 4.451.542,48 |
| ATIVO CIRCULANTE | | R$ 3.718.249,24 | R$ 4.451.542,48 |
| DISPONÍVEL | | R$ 2.143.081,51 | R$ 2.876.374,75 |
| CAIXA | | R$ 1.480.784,82 | R$ 2.234.621,66 |
| CAIXA GERAL | | R$ 1.480.784,82 | R$ 2.234.621,66 |
| BANCOS CONTA MOVIMENTO | | R$ 662.296,69 | R$ 641.753,09 |
| BANCO DO BRASIL | | R$ 662.296,69 | R$ 641.753,09 |
| CLIENTES | | R$ 1.440.972,73 | R$ 1.440.972,73 |
| DUPLICATAS A RECEBER | | R$ 1.440.972,73 | R$ 1.440.972,73 |
| CLIENTES DIVERSOS | | R$ 1.440.972,73 | R$ 1.440.972,73 |
| ESTOQUE | | R$ 134.195,00 | R$ 134.195,00 |
| MERCADORIAS, PRODUTOS E INSUMOS | | R$ 134.195,00 | R$ 134.195,00 |
| OUTROS MATERIAIS DE CONSUMO | | R$ 134.195,00 | R$ 134.195,00 |
| PASSIVO | | R$ 3.718.249,24 | R$ 4.451.542,48 |
| PASSIVO CIRCULANTE | | R$ 77.843,36 | R$ 77.843,36 |
| FORNECEDORES | | R$ 77.843,36 | R$ 77.843,36 |
| FORNECEDORES | | R$ 77.843,36 | R$ 77.843,36 |
| ARCELORMITTAL BRASIL S.A. | | R$ 8.512,00 | R$ 8.512,00 |
| GALLU PNEUS LTDA ME | | R$ 68.955,16 | R$ 68.955,16 |
| PROJECTA MATERIAL DE CONSTRUCAO LTDA | | R$ 376,20 | R$ 376,20 |
| OBRIGAÇÕES TRIBUTÁRIAS | | R$ 0,00 | R$ 0,00 |
| IMPOSTOS E CONTRIBUIÇÕES A RECOLHER | | R$ 0,00 | R$ 0,00 |
| ISS A RECOLHER | | R$ 0,00 | R$ 0,00 |
| PATRIMÔNIO LÍQUIDO | | R$ 3.640.405,88 | R$ 4.373.699,12 |
| CAPITAL SOCIAL | | R$ 700.000,00 | R$ 700.000,00 |
| CAPITAL SUBSCRITO | | R$ 700.000,00 | R$ 700.000,00 |
| CAPITAL SOCIAL | | R$ 700.000,00 | R$ 700.000,00 |
| LUCROS OU PREJUÍZOS ACUMULADOS | | R$ 2.940.405,88 | R$ 3.673.699,12 |
| LUCROS OU PREJUÍZOS ACUMULADOS | | R$ 2.940.405,88 | R$ 3.673.699,12 |
| LUCROS ACUMULADOS | | R$ 583.118,86 | R$ 583.118,86 |
| LUCRO ACUMULADO DO EXERCÍCIO | | R$ 2.357.297,02 | R$ 3.090.590,26 |

Este documento é parte integrante de escrituração cuja autenticação se comprova pelo recibo de número 57.C9.6A.6D.14.14.FB.2A.D1.DD.A4.00.93.81.30.06.29.30.DF.8C-1, nos termos do Decreto nº 8.683/2016.

Este relatório foi gerado pelo Sistema Público de Escrituração Digital – Sped

Versão 10.3.5 do Visualizador




# BALANÇO PATRIMONIAL

Entidade: JOSE ROSINALDO RIBEIRO BARROS LTDA

Período da Escrituração: 01/01/2025 a 31/12/2025 CNPJ: 08.866.317/0001-17

Número de Ordem do Livro: 6

Período Selecionado: 01 de julho de 2025 a 30 de setembro de 2025

| Descrição | Nota | Saldo Inicial | Saldo Final |
|---|---|---|---|
| (-) (-) PREJUÍZO ACUMULADO DO EXERCÍCIO | | R$ (10,00) | R$ (10,00) |




# BALANÇO PATRIMONIAL

Entidade: JOSE ROSINALDO RIBEIRO BARROS LTDA

Período da Escrituração: 01/01/2025 a 31/12/2025 CNPJ: 08.866.317/0001-17

Número de Ordem do Livro: 6

Período Selecionado: 01 de outubro de 2025 a 31 de dezembro de 2025

| Descrição | Nota | Saldo Inicial | Saldo Final |
|---|---|---|---|
| ATIVO | | R$ 4.451.542,48 | R$ 4.935.892,80 |
| ATIVO CIRCULANTE | | R$ 4.451.542,48 | R$ 4.935.892,80 |
| DISPONÍVEL | | R$ 2.876.374,75 | R$ 2.890.565,98 |
| CAIXA | | R$ 2.234.621,66 | R$ 2.248.812,89 |
| CAIXA GERAL | | R$ 2.234.621,66 | R$ 2.248.812,89 |
| BANCOS CONTA MOVIMENTO | | R$ 641.753,09 | R$ 641.753,09 |
| BANCO DO BRASIL | | R$ 641.753,09 | R$ 641.753,09 |
| CLIENTES | | R$ 1.440.972,73 | R$ 1.911.131,82 |
| DUPLICATAS A RECEBER | | R$ 1.440.972,73 | R$ 1.911.131,82 |
| CLIENTES DIVERSOS | | R$ 1.440.972,73 | R$ 1.911.131,82 |
| ESTOQUE | | R$ 134.195,00 | R$ 134.195,00 |
| MERCADORIAS, PRODUTOS E INSUMOS | | R$ 134.195,00 | R$ 134.195,00 |
| OUTROS MATERIAIS DE CONSUMO | | R$ 134.195,00 | R$ 134.195,00 |
| PASSIVO | | R$ 4.451.542,48 | R$ 4.935.892,80 |
| PASSIVO CIRCULANTE | | R$ 77.843,36 | R$ 77.843,36 |
| FORNECEDORES | | R$ 77.843,36 | R$ 77.843,36 |
| FORNECEDORES | | R$ 77.843,36 | R$ 77.843,36 |
| ARCELORMITTAL BRASIL S.A. | | R$ 8.512,00 | R$ 8.512,00 |
| GALLU PNEUS LTDA ME | | R$ 68.955,16 | R$ 68.955,16 |
| PROJECTA MATERIAL DE CONSTRUCAO LTDA | | R$ 376,20 | R$ 376,20 |
| OBRIGAÇÕES TRIBUTÁRIAS | | R$ 0,00 | R$ 0,00 |
| IMPOSTOS E CONTRIBUIÇÕES A RECOLHER | | R$ 0,00 | R$ 0,00 |
| ISS A RECOLHER | | R$ 0,00 | R$ 0,00 |
| PATRIMÔNIO LÍQUIDO | | R$ 4.373.699,12 | R$ 4.858.049,44 |
| CAPITAL SOCIAL | | R$ 700.000,00 | R$ 700.000,00 |
| CAPITAL SUBSCRITO | | R$ 700.000,00 | R$ 700.000,00 |
| CAPITAL SOCIAL | | R$ 700.000,00 | R$ 700.000,00 |
| LUCROS OU PREJUÍZOS ACUMULADOS | | R$ 3.673.699,12 | R$ 4.158.049,44 |
| LUCROS OU PREJUÍZOS ACUMULADOS | | R$ 3.673.699,12 | R$ 4.158.049,44 |
| LUCROS ACUMULADOS | | R$ 583.118,86 | R$ 583.118,86 |
| LUCRO ACUMULADO DO EXERCÍCIO | | R$ 3.090.590,26 | R$ 3.574.940,58 |
| (-) (-) PREJUÍZO ACUMULADO DO EXERCÍCIO | | R$ (10,00) | R$ (10,00) |

Este documento é parte integrante de escrituração cuja autenticação se comprova pelo recibo de número 57.C9.6A.6D.14.14.FB.2A.D1.DD.A4.00.93.81.30.06.29.30.DF.8C-1, nos termos do Decreto nº 8.683/2016.

Este relatório foi gerado pelo Sistema Público de Escrituração Digital – Sped

Versão 10.3.5 do Visualizador

Prefeitura Mun. de Nova Colinas-MA
001066
Assinatura

# DEMONSTRAÇÃO DE RESULTADO DO EXERCÍCIO

Entidade: JOSE ROSINALDO RIBEIRO BARROS LTDA

Período da Escrituração: 01/01/2025 a 31/12/2025 CNPJ: 08.866.317/0001-17

Número de Ordem do Livro: 6

Período Selecionado: 01 de janeiro de 2025 a 31 de março de 2025

| Descrição | Nota | Saldo anterior | Saldo atual |
|---|---|---|---|
| RECEITA BRUTA | | R$ (0,00) | R$ 1.515.613,40 |
| (-) CUSTOS DOS SERVIÇOS PRESTADOS | | R$ (0,00) | R$ (1.200,00) |
| RECEITA BRUTA DE VENDAS E SERVIÇOS | | R$ 0,00 | R$ 1.516.813,40 |
| RECEITA DE PRESTAÇÃO DE SERVIÇOS | | R$ 0,00 | R$ 1.516.813,40 |
| SERVIÇOS PRESTADOS | | R$ 0,00 | R$ 1.516.813,40 |
| (-) DEDUÇÕES DA RECEITA BRUTA | | R$ (0,00) | R$ (75.840,67) |
| (-) (-) ISS | | R$ (0,00) | R$ (75.840,67) |
| RECEITA LÍQUIDA | | R$ (0,00) | R$ 1.439.772,73 |
| LUCRO BRUTO | | R$ (0,00) | R$ 1.439.772,73 |
| RESULTADO OPERACIONAL | | R$ (0,00) | R$ 1.439.772,73 |
| RESULTADO ANTES DO IR E CSL | | R$ (0,00) | R$ 1.439.772,73 |
| LUCRO LÍQUIDO DO EXERCÍCIO | | R$ (0,00) | R$ 1.439.772,73 |

Este documento é parte integrante de escrituração cuja autenticação se comprova pelo recibo de número 57.C9.6A.6D.14.14.FB.2A.D1.DD.A4.00.93.81.30.06.29.30.DF.8C-1, nos termos do Decreto nº 8.683/2016.

Este relatório foi gerado pelo Sistema Público de Escrituração Digital – Sped

Versão 10.3.5 do Visualizador

Prefeitura Mun. de Nova Colinas-MA
001067
Assinatura

# DEMONSTRAÇÃO DE RESULTADO DO EXERCÍCIO

Entidade: JOSE ROSINALDO RIBEIRO BARROS LTDA

Período da Escrituração: 01/01/2025 a 31/12/2025 CNPJ: 08.866.317/0001-17

Número de Ordem do Livro: 6

Período Selecionado: 01 de abril de 2025 a 30 de junho de 2025

| Descrição | Nota | Saldo anterior | Saldo atual |
|---|---|---|---|
| RECEITA BRUTA | | R$ 1.515.613,40 | R$ 967.736,27 |
| (-) CUSTOS DOS SERVIÇOS PRESTADOS | | R$ (1.200,00) | R$ (36.503,31) |
| RECEITA BRUTA DE VENDAS E SERVIÇOS | | R$ 1.516.813,40 | R$ 1.004.239,58 |
| RECEITA DE PRESTAÇÃO DE SERVIÇOS | | R$ 1.516.813,40 | R$ 1.004.239,58 |
| SERVIÇOS PRESTADOS | | R$ 1.516.813,40 | R$ 1.004.239,58 |
| (-) DEDUÇÕES DA RECEITA BRUTA | | R$ (75.840,67) | R$ (50.211,98) |
| (-) (-) ISS | | R$ (75.840,67) | R$ (50.211,98) |
| RECEITA LÍQUIDA | | R$ 1.439.772,73 | R$ 917.524,29 |
| LUCRO BRUTO | | R$ 1.439.772,73 | R$ 917.524,29 |
| RESULTADO OPERACIONAL | | R$ 1.439.772,73 | R$ 917.524,29 |
| RESULTADO ANTES DO IR E CSL | | R$ 1.439.772,73 | R$ 917.524,29 |
| LUCRO LÍQUIDO DO EXERCÍCIO | | R$ 1.439.772,73 | R$ 917.524,29 |

Este documento é parte integrante de escrituração cuja autenticação se comprova pelo recibo de número 57.C9.6A.6D.14.14.FB.2A.D1.DD.A4.00.93.81.30.06.29.30.DF.8C-1, nos termos do Decreto nº 8.683/2016.

Este relatório foi gerado pelo Sistema Público de Escrituração Digital – Sped

Versão 10.3.5 do Visualizador




# DEMONSTRAÇÃO DE RESULTADO DO EXERCÍCIO

Entidade: JOSE ROSINALDO RIBEIRO BARROS LTDA

Período da Escrituração: 01/01/2025 a 31/12/2025 CNPJ: 08.866.317/0001-17

Número de Ordem do Livro: 6

Período Selecionado: 01 de julho de 2025 a 30 de setembro de 2025

| Descrição | Nota | Saldo anterior | Saldo atual |
|---|---|---|---|
| RECEITA BRUTA | | R$ 967.736,27 | R$ 772.968,86 |
| (-) CUSTOS DOS SERVIÇOS PRESTADOS | | R$ (36.503,31) | R$ (20.543,60) |
| RECEITA BRUTA DE VENDAS E SERVIÇOS | | R$ 1.004.239,58 | R$ 793.512,46 |
| RECEITA DE PRESTAÇÃO DE SERVIÇOS | | R$ 1.004.239,58 | R$ 793.512,46 |
| SERVIÇOS PRESTADOS | | R$ 1.004.239,58 | R$ 793.512,46 |
| (-) DEDUÇÕES DA RECEITA BRUTA | | R$ (50.211,98) | R$ (39.675,62) |
| (-) (-) ISS | | R$ (50.211,98) | R$ (39.675,62) |
| RECEITA LÍQUIDA | | R$ 917.524,29 | R$ 733.293,24 |
| LUCRO BRUTO | | R$ 917.524,29 | R$ 733.293,24 |
| RESULTADO OPERACIONAL | | R$ 917.524,29 | R$ 733.293,24 |
| RESULTADO ANTES DO IR E CSL | | R$ 917.524,29 | R$ 733.293,24 |
| LUCRO LÍQUIDO DO EXERCÍCIO | | R$ 917.524,29 | R$ 733.293,24 |

Este documento é parte integrante de escrituração cuja autenticação se comprova pelo recibo de número 57.C9.6A.6D.14.14.FB.2A.D1.DD.A4.00.93.81.30.06.29.30.DF.8C-1, nos termos do Decreto nº 8.683/2016.

Este relatório foi gerado pelo Sistema Público de Escrituração Digital – Sped

Versão 10.3.5 do Visualizador

# DEMONSTRAÇÃO DE RESULTADO DO EXERCÍCIO

Sped CONTÁBIL

Entidade: JOSE ROSINALDO RIBEIRO BARROS LTDA

Período da Escrituração: 01/01/2025 a 31/12/2025 CNPJ: 08.866.317/0001-17

Número de Ordem do Livro: 6

Período Selecionado: 01 de outubro de 2025 a 31 de dezembro de 2025

| Descrição | Nota | Saldo anterior | Saldo atual |
|---|---|---|---|
| RECEITA BRUTA | | R$ 772.968,86 | R$ 500.440,54 |
| (-) CUSTOS DOS SERVIÇOS PRESTADOS | | R$ (20.543,60) | R$ (0,00) |
| RECEITA BRUTA DE VENDAS E SERVIÇOS | | R$ 793.512,46 | R$ 500.440,54 |
| RECEITA DE PRESTAÇÃO DE SERVIÇOS | | R$ 793.512,46 | R$ 500.440,54 |
| SERVIÇOS PRESTADOS | | R$ 793.512,46 | R$ 500.440,54 |
| (-) DEDUÇÕES DA RECEITA BRUTA | | R$ (39.675,62) | R$ (16.090,22) |
| (-) (-) DEVOLUÇÃO DE VENDA DE MERCADORIAS | | R$ (0,00) | R$ (4.130,00) |
| (-) (-) ISS | | R$ (39.675,62) | R$ (11.960,22) |
| RECEITA LÍQUIDA | | R$ 733.293,24 | R$ 484.350,32 |
| LUCRO BRUTO | | R$ 733.293,24 | R$ 484.350,32 |
| RESULTADO OPERACIONAL | | R$ 733.293,24 | R$ 484.350,32 |
| RESULTADO ANTES DO IR E CSL | | R$ 733.293,24 | R$ 484.350,32 |
| LUCRO LÍQUIDO DO EXERCÍCIO | | R$ 733.293,24 | R$ 484.350,32 |

Este documento é parte integrante de escrituração cuja autenticação se comprova pelo recibo de número 57.C9.6A.6D.14.14.FB.2A.D1.DD.A4.00.93.81.30.06.29.30.DF.8C-1, nos termos do Decreto nº 8.683/2016.

Este relatório foi gerado pelo Sistema Público de Escrituração Digital – Sped

Versão 10.3.5 do Visualizador





MINISTÉRIO DA FAZENDA
SECRETARIA DA RECEITA FEDERAL DO BRASIL
SISTEMA PÚBLICO DE ESCRITURAÇÃO DIGITAL – Sped Versão: 12.12

Fls: 001070

Prefeitura Mun. de Nova Colinas-MA
Assinatura

# RECIBO DE ENTREGA DE ESCRITURAÇÃO FISCAL DIGITAL

## Imposto de Renda de Pessoa Jurídica - ECF

## Original

### IDENTIFICAÇÃO DO TITULAR DA ESCRITURAÇÃO

| CNPJ |
|---|
| 08.866.317/0001-17 |
| **SCP** |
| |
| **NOME EMPRESARIAL** |
| JOSE ROSINALDO RIBEIRO BARROS LTDA |

### IDENTIFICAÇÃO DA ESCRITURAÇÃO

| PERÍODO DA APURAÇÃO | SITUAÇÃO |
|---|---|
| 01/01/2025 a 31/12/2025 | Normal |
| **IDENTIFICAÇÃO DO ARQUIVO (HASH)** | |
| 82.03.7B.E7.07.12.32.81.5B.1D.94.D0.65.9C.63.07.9B.2E.AD.9E | |
| **RETIFICADAS (HASH)** | |
| | |

### ESTE LIVRO FOI ASSINADO COM OS SEGUINTES CERTIFICADOS DIGITAIS:

| QUALIFICAÇÃO DO SIGNATARIO | CPF/CNPJ | NOME | Nº SÉRIE DO CERTIFICADO | VALIDADE |
|---|---|---|---|---|
| Contador/Contabilista | 60857351389 | JULIANNA SOUSA BRITO:60857351389 | 787697509996320130957812 | 12/06/2025 a 12/06/2026 |
| Diretor | 73835625349 | JOSE ROSINALDO RIBEIRO BARROS:73835625349 | 1152473312707470886887126 | 12/05/2025 a 12/05/2026 |

**NÚMERO DO RECIBO:**

82.03.7B.E7.07.12.32.81.5B.1D.94.D0.65.9C.63.07.9B.2E.AD.9E-5

Escrituração recebida via Internet
pelo Agente Receptor SERPRO

em 05/05/2026 às 12:16:06

43.22.76.5B.58.46.05.D4
EF.40.9D.94.30.43.4E.F7




MINISTÉRIO DA FAZENDA
SECRETARIA DA RECEITA FEDERAL DO BRASIL
SISTEMA PÚBLICO DE ESCRITURAÇÃO DIGITAL – Sped Versão: 10.3.5

# RECIBO DE ENTREGA DE ESCRITURAÇÃO CONTÁBIL DIGITAL

## IDENTIFICAÇÃO DO TITULAR DA ESCRITURAÇÃO

| NIRE | CNPJ | |
|---|---|---|
| 21201211634 | 08.866.317/0001-17 | |
| NOME EMPRESARIAL | | |
| JOSE ROSINALDO RIBEIRO BARROS LTDA | | |

## DENTIFICAÇÃO DA ESCRITURAÇÃO

| FORMA DA ESCRITURAÇÃO CONTÁBIL | PERÍODO DA ESCRITURAÇÃO |
|---|---|
| Livro Diário (Completo - sem escrituração Auxiliar) | 01/01/2025 a 31/12/2025 |
| NATUREZA DO LIVRO | NÚMERO DO LIVRO |
| Livro Diário | 6 |
| IDENTIFICAÇÃO DO ARQUIVO (HASH) | |
| 57.C9.6A.6D.14.14.FB.2A.D1.DD.A4.00.93.81.30.06.29.30.DF.8C | |
| ARQUIVOS SUBSTITUÍDOS (HASH) | |
| | |

## ESTE LIVRO FOI ASSINADO COM OS SEGUINTES CERTIFICADOS DIGITAIS:

| QUALIFICAÇÃO DO SIGNATARIO | CPF/CNPJ | NOME | Nº SÉRIE DO CERTIFICADO | VALIDADE | RESPONSÁVEL LEGAL |
|---|---|---|---|---|---|
| Contador | 60857351389 | JULIANNA SOUSA BRITO:60857351389 | 787697509996320130957812 | 12/06/2025 a 12/06/2026 | Não |
| Diretor | 73835625349 | JOSE ROSINALDO RIBEIRO BARROS:73835625349 | 115247331270747088 6887126 | 12/05/2025 a 12/05/2026 | Sim |

**NÚMERO DO RECIBO:**

57.C9.6A.6D.14.14.FB.2A.D1.DD.A4.00
.93.81.30.06.29.30.DF.8C-1

Escrituração recebida via Internet
pelo Agente Receptor SERPRO

em 05/05/2026 às 10:21:09

62.4E.5A.4B.FB.84.3F.89
BA.15.AB.09.FC.19.44.61

Considera-se autenticado o livro contábil a que se refere este recibo, dispensando-se a autenticação de que trata o art. 39 da Lei nº 8.934/1994. Este recibo comprova a autenticação.

BASE LEGAL: Decreto nº 1.800/1996, com a alteração do Decreto nº 8.683/2016, e arts. 39, 39-A, 39-B da Lei nº 8.934/1994 com a alteração da Lei Complementar nº 1247/2014.

Entidade: JOSE ROSINALDO RIBEIRO EXPRESS LTDA
Período da Escrituração: 01/01/2025 a 31/12/2025 — CNPJ: 58.866.211/0001-77 — Número de Ordem do Livro: 4
Período Selecionado: 01 de janeiro de 2025 a 31 de dezembro de 2025

Prefeitura Mun. de Nova Colinas-MA
001072
Assinatura

| Data | Nº da Conta | Nome da Conta | Contra Partida | Histórico | Nº do Lançamento | Valor | D/C |
|---|---|---|---|---|---|---|---|
| 07/01/2025 | 411 | SERVIÇOS PRESTADOS | | PRESTAÇÃO DE SERVIÇOS NESTA DATA | 277 | R$ 123.877,25 | C |
| 07/01/2025 | 504 | CLIENTES DIVERSOS | | PRESTAÇÃO DE SERVIÇOS NESTA DATA | 277 | R$ 123.877,25 | D |
| 15/01/2025 | 411 | SERVIÇOS PRESTADOS | | PRESTAÇÃO DE SERVIÇOS NESTA DATA | 278 | R$ 12.386,14 | C |
| 15/01/2025 | 504 | CLIENTES DIVERSOS | | PRESTAÇÃO DE SERVIÇOS NESTA DATA | 278 | R$ 23.496,14 | D |
| 20/01/2025 | 411 | SERVIÇOS PRESTADOS | | PRESTAÇÃO DE SERVIÇOS NESTA DATA | 279 | R$ 41.416,76 | C |
| 20/01/2025 | 504 | CLIENTES DIVERSOS | | PRESTAÇÃO DE SERVIÇOS NESTA DATA | 279 | R$ 41.416,76 | D |
| 20/01/2025 | 173 | ISS A RECOLHER | | APURAÇÃO ISS COMP 01/2025 | 300 | R$ 6.385,11 | C |
| 20/01/2025 | 427 | (-) ISS | | APURAÇÃO ISS COMP 01/2025 | 300 | R$ 6.385,11 | D |
| 31/01/2025 | 504 | CLIENTES DIVERSOS | | BAIXA POR RETENÇÃO | 285 | R$ 6.385,11 | C |
| 31/01/2025 | 173 | ISS A RECOLHER | | BAIXA POR RETENÇÃO | 285 | R$ 6.385,11 | D |
| 10/02/2025 | 411 | SERVIÇOS PRESTADOS | | PRESTAÇÃO DE SERVIÇOS NESTA DATA | 280 | R$ 244.335,27 | C |
| 10/02/2025 | 504 | CLIENTES DIVERSOS | | PRESTAÇÃO DE SERVIÇOS NESTA DATA | 280 | R$ 244.335,27 | D |
| 10/02/2025 | 411 | SERVIÇOS PRESTADOS | | PRESTAÇÃO DE SERVIÇOS NESTA DATA | 281 | R$ 131.122,81 | C |
| 10/02/2025 | 504 | CLIENTES DIVERSOS | | PRESTAÇÃO DE SERVIÇOS NESTA DATA | 281 | R$ 131.122,81 | D |
| 06/02/2025 | 411 | SERVIÇOS PRESTADOS | | PRESTAÇÃO DE SERVIÇOS NESTA DATA | 282 | R$ 45.128,91 | C |
| 06/02/2025 | 504 | CLIENTES DIVERSOS | | PRESTAÇÃO DE SERVIÇOS NESTA DATA | 282 | R$ 45.128,91 | D |
| 10/02/2025 | 411 | SERVIÇOS PRESTADOS | | PRESTAÇÃO DE SERVIÇOS NESTA DATA | 283 | R$ 452.365,68 | C |
| 10/02/2025 | 504 | CLIENTES DIVERSOS | | PRESTAÇÃO DE SERVIÇOS NESTA DATA | 283 | R$ 452.365,68 | D |
| 12/02/2025 | 411 | SERVIÇOS PRESTADOS | | PRESTAÇÃO DE SERVIÇOS NESTA DATA | 284 | R$ 142.833,11 | C |
| 12/02/2025 | 504 | CLIENTES DIVERSOS | | PRESTAÇÃO DE SERVIÇOS NESTA DATA | 284 | R$ 142.833,11 | D |
| 21/02/2025 | 411 | SERVIÇOS PRESTADOS | | PRESTAÇÃO DE SERVIÇOS NESTA DATA | 285 | R$ 67.741,56 | C |
| 21/02/2025 | 504 | CLIENTES DIVERSOS | | PRESTAÇÃO DE SERVIÇOS NESTA DATA | 285 | R$ 67.741,56 | D |
| 24/02/2025 | 411 | SERVIÇOS PRESTADOS | | PRESTAÇÃO DE SERVIÇOS NESTA DATA | 286 | R$ 65.746,73 | C |
| 24/02/2025 | 504 | CLIENTES DIVERSOS | | PRESTAÇÃO DE SERVIÇOS NESTA DATA | 286 | R$ 65.746,73 | D |
| 28/02/2025 | 504 | CLIENTES DIVERSOS | | BAIXA POR RETENÇÃO | 290 | R$ 60.016,45 | C |
| 28/02/2025 | 173 | ISS A RECOLHER | | BAIXA POR RETENÇÃO | 290 | R$ 60.016,45 | D |
| 28/02/2025 | 173 | ISS A RECOLHER | | APURAÇÃO ISS COMP 02/2025 | 301 | R$ 60.016,45 | C |
| 28/02/2025 | 427 | (-) ISS | | APURAÇÃO ISS COMP 02/2025 | 301 | R$ 60.016,45 | D |
| 17/03/2025 | 8 | BANCO DO BRASIL | | COMPRAS DE MERCADORIAS NESTA DATA | 294 | R$ 1.220,00 | C |
| 17/03/2025 | 437 | CUSTOS DOS SERVIÇOS PRESTADOS | | COMPRAS DE MERCADORIAS NESTA DATA | 294 | R$ 1.220,00 | D |
| 26/03/2025 | 411 | SERVIÇOS PRESTADOS | | PRESTAÇÃO DE SERVIÇOS NESTA DATA | 287 | R$ 124.662,25 | C |
| 26/03/2025 | 504 | CLIENTES DIVERSOS | | PRESTAÇÃO DE SERVIÇOS NESTA DATA | 287 | R$ 124.662,25 | D |
| 26/03/2025 | 173 | ISS A RECOLHER | | APURAÇÃO ISS COMP 03/2025 | 302 | R$ 6.246,11 | C |
| 26/03/2025 | 427 | (-) ISS | | APURAÇÃO ISS COMP 03/2025 | 302 | R$ 6.246,11 | D |
| 31/03/2025 | 504 | CLIENTES DIVERSOS | | BAIXA POR RETENÇÃO | 287 | R$ 6.246,11 | C |
| 31/03/2025 | 173 | ISS A RECOLHER | | BAIXA POR RETENÇÃO | 287 | R$ 6.246,11 | D |
| 31/03/2025 | 473 | RESULTADO DO EXERCÍCIO | | ENCERRAMENTO 1º TRIMESTRE 2025 | 329 | R$ 1.509.874,46 | C |
| 31/03/2025 | 411 | SERVIÇOS PRESTADOS | | ENCERRAMENTO 1º TRIMESTRE 2025 | 329 | R$ 1.509.874,46 | D |
| 31/03/2025 | 427 | (-) ISS | | ENCERRAMENTO 1º TRIMESTRE 2025 | 330 | R$ 73.845,37 | C |
| 31/03/2025 | 473 | RESULTADO DO EXERCÍCIO | | ENCERRAMENTO 1º TRIMESTRE 2025 | 330 | R$ 73.845,37 | D |
| 31/03/2025 | 437 | CUSTOS DOS SERVIÇOS PRESTADOS | | ENCERRAMENTO 1º TRIMESTRE 2025 | 331 | R$ 1.220,00 | C |
| 31/03/2025 | 473 | RESULTADO DO EXERCÍCIO | | ENCERRAMENTO 1º TRIMESTRE 2025 | 331 | R$ 1.220,00 | D |
| 31/03/2025 | 532 | LUCRO ACUMULADO DO EXERCÍCIO | | ENCERRAMENTO 1º TRIMESTRE 2025 | 332 | R$ 1.434.770,75 | C |
| 31/03/2025 | 473 | RESULTADO DO EXERCÍCIO | | ENCERRAMENTO 1º TRIMESTRE 2025 | 332 | R$ 1.434.770,75 | D |
| 02/04/2025 | 8 | BANCO DO BRASIL | | COMPRAS PARA USO E CONSUMO | 214 | R$ 1.840,00 | C |
| 02/04/2025 | 437 | CUSTOS DOS SERVIÇOS PRESTADOS | | COMPRAS PARA USO E CONSUMO | 214 | R$ 1.840,00 | D |
| 10/04/2025 | 411 | SERVIÇOS PRESTADOS | | PRESTAÇÃO DE SERVIÇOS NESTA DATA | 296 | R$ 67.318,17 | C |
| 10/04/2025 | 5 | CAIXA GERAL | | PRESTAÇÃO DE SERVIÇOS NESTA DATA | 296 | R$ 67.318,17 | D |
| 10/04/2025 | 8 | BANCO DO BRASIL | | COMPRAS PARA USO E CONSUMO | 215 | R$ 1.575,00 | C |
| 10/04/2025 | 437 | CUSTOS DOS SERVIÇOS PRESTADOS | | COMPRAS PARA USO E CONSUMO | 215 | R$ 1.575,00 | D |
| 15/04/2025 | 8 | BANCO DO BRASIL | | COMPRAS DE MERCADORIAS NESTA DATA | 216 | R$ 1.770,40 | C |
| 15/04/2025 | 437 | CUSTOS DOS SERVIÇOS PRESTADOS | | COMPRAS DE MERCADORIAS NESTA DATA | 216 | R$ 1.770,40 | D |
| 16/04/2025 | 411 | SERVIÇOS PRESTADOS | | PRESTAÇÃO DE SERVIÇOS NESTA DATA | 205 | R$ 433.587,44 | C |
| 16/04/2025 | 5 | CAIXA GERAL | | PRESTAÇÃO DE SERVIÇOS NESTA DATA | 205 | R$ 433.587,44 | D |
| 24/04/2025 | 8 | BANCO DO BRASIL | | COMPRAS DE MERCADORIAS NESTA DATA | 217 | R$ 7.286,00 | C |
| 24/04/2025 | 437 | CUSTOS DOS SERVIÇOS PRESTADOS | | COMPRAS DE MERCADORIAS NESTA DATA | 217 | R$ 7.286,00 | D |
| 30/04/2025 | 5 | CAIXA GERAL | | BAIXA POR RETENÇÃO | 299 | R$ 21.560,76 | C |
| 30/04/2025 | 173 | ISS A RECOLHER | | BAIXA POR RETENÇÃO | 299 | R$ 21.560,76 | D |
| 30/04/2025 | 173 | ISS A RECOLHER | | APURAÇÃO ISS COMP 04/2025 | 303 | R$ 21.560,76 | C |
| 30/04/2025 | 427 | (-) ISS | | APURAÇÃO ISS COMP 04/2025 | 303 | R$ 21.560,76 | D |
| 17/05/2025 | 8 | BANCO DO BRASIL | | COMPRAS DE MERCADORIAS NESTA DATA | 222 | R$ 7.320,31 | C |
| 17/05/2025 | 437 | CUSTOS DOS SERVIÇOS PRESTADOS | | COMPRAS DE MERCADORIAS NESTA DATA | 222 | R$ 7.320,31 | D |
| 18/05/2025 | 8 | BANCO DO BRASIL | | COMPRAS DE MERCADORIAS NESTA DATA | 223 | R$ 719,98 | C |
| 18/05/2025 | 437 | CUSTOS DOS SERVIÇOS PRESTADOS | | COMPRAS DE MERCADORIAS NESTA DATA | 223 | R$ 719,98 | D |
| 21/05/2025 | 411 | SERVIÇOS PRESTADOS | | PRESTAÇÃO DE SERVIÇOS NESTA DATA | 226 | R$ 27.413,51 | C |
| 21/05/2025 | 5 | CAIXA GERAL | | PRESTAÇÃO DE SERVIÇOS NESTA DATA | 226 | R$ 27.413,51 | D |
| 21/05/2025 | 411 | SERVIÇOS PRESTADOS | | PRESTAÇÃO DE SERVIÇOS NESTA DATA | 230 | R$ 67.758,36 | C |
| 21/05/2025 | 5 | CAIXA GERAL | | PRESTAÇÃO DE SERVIÇOS NESTA DATA | 230 | R$ 67.758,36 | D |
| 23/05/2025 | 8 | BANCO DO BRASIL | | COMPRAS DE MERCADORIAS NESTA DATA | 224 | R$ 4.683,05 | C |
| 23/05/2025 | 437 | CUSTOS DOS SERVIÇOS PRESTADOS | | COMPRAS DE MERCADORIAS NESTA DATA | 224 | R$ 4.683,05 | D |
| 30/05/2025 | 5 | CAIXA GERAL | | BAIXA POR RETENÇÃO | 298 | R$ 5.256,82 | C |
| 30/05/2025 | 173 | ISS A RECOLHER | | BAIXA POR RETENÇÃO | 298 | R$ 5.256,82 | D |
| 30/05/2025 | 173 | ISS A RECOLHER | | APURAÇÃO ISS COMP 05/2025 | 304 | R$ 5.256,82 | C |
| 30/05/2025 | 427 | (-) ISS | | APURAÇÃO ISS COMP 05/2025 | 304 | R$ 5.256,82 | D |
| 04/06/2025 | 8 | BANCO DO BRASIL | | COMPRAS DE MERCADORIAS NESTA DATA | 211 | R$ 1.880,00 | C |
| 04/06/2025 | 437 | CUSTOS DOS SERVIÇOS PRESTADOS | | COMPRAS DE MERCADORIAS NESTA DATA | 211 | R$ 1.880,00 | D |
| 09/06/2025 | 8 | BANCO DO BRASIL | | COMPRAS DE MERCADORIAS NESTA DATA | 207 | R$ 4.262,80 | C |
| 09/06/2025 | 437 | CUSTOS DOS SERVIÇOS PRESTADOS | | COMPRAS DE MERCADORIAS NESTA DATA | 207 | R$ 4.262,80 | D |
| 11/06/2025 | 411 | SERVIÇOS PRESTADOS | | PRESTAÇÃO DE SERVIÇOS NESTA DATA | 231 | R$ 29.374,56 | C |
| 11/06/2025 | 5 | CAIXA GERAL | | PRESTAÇÃO DE SERVIÇOS NESTA DATA | 231 | R$ 29.374,56 | D |
| 11/06/2025 | 411 | SERVIÇOS PRESTADOS | | PRESTAÇÃO DE SERVIÇOS NESTA DATA | 232 | R$ 218.656,38 | C |
| 11/06/2025 | 5 | CAIXA GERAL | | PRESTAÇÃO DE SERVIÇOS NESTA DATA | 232 | R$ 218.656,38 | D |
| 16/06/2025 | 8 | BANCO DO BRASIL | | COMPRAS DE MERCADORIAS NESTA DATA | 208 | R$ 675,16 | C |
| 16/06/2025 | 437 | CUSTOS DOS SERVIÇOS PRESTADOS | | COMPRAS DE MERCADORIAS NESTA DATA | 208 | R$ 675,16 | D |
| 20/06/2025 | 411 | SERVIÇOS PRESTADOS | | PRESTAÇÃO DE SERVIÇOS NESTA DATA | 233 | R$ 89.620,52 | C |
| 20/06/2025 | 5 | CAIXA GERAL | | PRESTAÇÃO DE SERVIÇOS NESTA DATA | 233 | R$ 89.620,52 | D |
| 20/06/2025 | 5 | CAIXA GERAL | | BAIXA POR RETENÇÃO | 295 | R$ 15.892,36 | C |
| 20/06/2025 | 173 | ISS A RECOLHER | | BAIXA POR RETENÇÃO | 295 | R$ 15.892,36 | D |
| 20/06/2025 | 173 | ISS A RECOLHER | | APURAÇÃO ISS COMP 06/2025 | 305 | R$ 15.892,36 | C |
| 20/06/2025 | 427 | (-) ISS | | APURAÇÃO ISS COMP 06/2025 | 305 | R$ 15.892,36 | D |
| 30/06/2025 | 473 | RESULTADO DO EXERCÍCIO | | ENCERRAMENTO 2º TRIMESTRE 2025 | 333 | R$ 1.004.236,58 | C |
| 30/06/2025 | 411 | SERVIÇOS PRESTADOS | | ENCERRAMENTO 2º TRIMESTRE 2025 | 333 | R$ 1.004.236,58 | D |
| 30/06/2025 | 427 | (-) ISS | | ENCERRAMENTO 2º TRIMESTRE 2025 | 334 | R$ 37.211,38 | C |
| 30/06/2025 | 473 | RESULTADO DO EXERCÍCIO | | ENCERRAMENTO 2º TRIMESTRE 2025 | 334 | R$ 37.211,38 | D |
| 30/06/2025 | 437 | CUSTOS DOS SERVIÇOS PRESTADOS | | ENCERRAMENTO 2º TRIMESTRE 2025 | 335 | R$ 26.365,21 | C |
| 30/06/2025 | 473 | RESULTADO DO EXERCÍCIO | | ENCERRAMENTO 2º TRIMESTRE 2025 | 335 | R$ 26.365,21 | D |
| 30/06/2025 | 532 | LUCRO ACUMULADO DO EXERCÍCIO | | ENCERRAMENTO 2º TRIMESTRE 2025 | 336 | R$ 917.524,28 | C |
| 30/06/2025 | 473 | RESULTADO DO EXERCÍCIO | | ENCERRAMENTO 2º TRIMESTRE 2025 | 336 | R$ 917.524,28 | D |
| 01/07/2025 | 8 | BANCO DO BRASIL | | COMPRAS DE MERCADORIAS NESTA DATA | 225 | R$ 6.235,00 | C |
| 01/07/2025 | 437 | CUSTOS DOS SERVIÇOS PRESTADOS | | COMPRAS DE MERCADORIAS NESTA DATA | 225 | R$ 6.235,00 | D |
| 01/07/2025 | 411 | SERVIÇOS PRESTADOS | | PRESTAÇÃO DE SERVIÇOS NESTA DATA | 234 | R$ 53.059,46 | C |
| 01/07/2025 | 5 | CAIXA GERAL | | PRESTAÇÃO DE SERVIÇOS NESTA DATA | 234 | R$ 53.059,46 | D |
| 10/07/2025 | 8 | BANCO DO BRASIL | | COMPRAS DE MERCADORIAS NESTA DATA | 226 | R$ 1.200,00 | C |
| 10/07/2025 | 437 | CUSTOS DOS SERVIÇOS PRESTADOS | | COMPRAS DE MERCADORIAS NESTA DATA | 226 | R$ 1.200,00 | D |
| 14/07/2025 | 411 | SERVIÇOS PRESTADOS | | PRESTAÇÃO DE SERVIÇOS NESTA DATA | 235 | R$ 143.632,72 | C |
| 14/07/2025 | 5 | CAIXA GERAL | | PRESTAÇÃO DE SERVIÇOS NESTA DATA | 235 | R$ 143.632,72 | D |
| 22/07/2025 | 8 | BANCO DO BRASIL | | COMPRAS DE MERCADORIAS NESTA DATA | 227 | R$ 346,00 | C |
| 22/07/2025 | 437 | CUSTOS DOS SERVIÇOS PRESTADOS | | COMPRAS DE MERCADORIAS NESTA DATA | 227 | R$ 346,00 | D |
| 23/07/2025 | 411 | SERVIÇOS PRESTADOS | | PRESTAÇÃO DE SERVIÇOS NESTA DATA | 236 | R$ 292.541,21 | C |
| 23/07/2025 | 5 | CAIXA GERAL | | PRESTAÇÃO DE SERVIÇOS NESTA DATA | 236 | R$ 292.541,21 | D |
| 30/07/2025 | 8 | BANCO DO BRASIL | | COMPRAS DE MERCADORIAS NESTA DATA | 228 | R$ 8.379,10 | C |
| 30/07/2025 | 437 | CUSTOS DOS SERVIÇOS PRESTADOS | | COMPRAS DE MERCADORIAS NESTA DATA | 228 | R$ 8.379,10 | D |
| 30/07/2025 | 5 | CAIXA GERAL | | BAIXA POR RETENÇÃO | 297 | R$ 26.050,27 | C |
| 30/07/2025 | 173 | ISS A RECOLHER | | BAIXA POR RETENÇÃO | 297 | R$ 26.050,27 | D |
| 30/07/2025 | 173 | ISS A RECOLHER | | APURAÇÃO ISS COMP 07/2025 | 306 | R$ 26.050,27 | C |
| 30/07/2025 | 427 | (-) ISS | | APURAÇÃO ISS COMP 07/2025 | 306 | R$ 26.050,27 | D |
| 27/08/2025 | 411 | SERVIÇOS PRESTADOS | | PRESTAÇÃO DE SERVIÇOS NESTA DATA | 237 | R$ 63.106,07 | C |
| 27/08/2025 | 5 | CAIXA GERAL | | PRESTAÇÃO DE SERVIÇOS NESTA DATA | 237 | R$ 63.106,07 | D |
| 27/08/2025 | 411 | SERVIÇOS PRESTADOS | | PRESTAÇÃO DE SERVIÇOS NESTA DATA | 238 | R$ 168.995,98 | C |
| 27/08/2025 | 5 | CAIXA GERAL | | PRESTAÇÃO DE SERVIÇOS NESTA DATA | 238 | R$ 168.995,98 | D |
| 29/08/2025 | 173 | ISS A RECOLHER | | APURAÇÃO ISS COMP 08/2025 | 307 | R$ 12.440,28 | C |
| 29/08/2025 | 427 | (-) ISS | | APURAÇÃO ISS COMP 08/2025 | 307 | R$ 12.440,28 | D |
| 30/08/2025 | 5 | CAIXA GERAL | | BAIXA POR RETENÇÃO | 280 | R$ 12.440,28 | C |
| 30/08/2025 | 173 | ISS A RECOLHER | | BAIXA POR RETENÇÃO | 280 | R$ 12.440,28 | D |
| 02/09/2025 | 8 | BANCO DO BRASIL | | COMPRAS DE MERCADORIAS NESTA DATA | 239 | R$ 4.130,00 | C |
| 02/09/2025 | 437 | CUSTOS DOS SERVIÇOS PRESTADOS | | COMPRAS DE MERCADORIAS NESTA DATA | 239 | R$ 4.130,00 | D |
| 30/09/2025 | 411 | SERVIÇOS PRESTADOS | | PRESTAÇÃO DE SERVIÇOS NESTA DATA | 240 | R$ 5.721,39 | C |
| 30/09/2025 | 5 | CAIXA GERAL | | PRESTAÇÃO DE SERVIÇOS NESTA DATA | 240 | R$ 5.721,39 | D |
| 30/09/2025 | 5 | CAIXA GERAL | | BAIXA POR RETENÇÃO | 289 | R$ 265,07 | C |
| 30/09/2025 | 173 | ISS A RECOLHER | | BAIXA POR RETENÇÃO | 289 | R$ 265,07 | D |
| 30/09/2025 | 173 | ISS A RECOLHER | | APURAÇÃO ISS COMP 09/2025 | 308 | R$ 265,07 | C |
| 30/09/2025 | 427 | (-) ISS | | APURAÇÃO ISS COMP 09/2025 | 308 | R$ 265,07 | D |
| 30/09/2025 | 473 | RESULTADO DO EXERCÍCIO | | ENCERRAMENTO 3º TRIMESTRE 2025 | 337 | R$ 793.512,45 | C |
| 30/09/2025 | 411 | SERVIÇOS PRESTADOS | | ENCERRAMENTO 3º TRIMESTRE 2025 | 337 | R$ 793.512,45 | D |
| 30/09/2025 | 427 | (-) ISS | | ENCERRAMENTO 3º TRIMESTRE 2025 | 338 | R$ 34.975,62 | C |
| 30/09/2025 | 473 | RESULTADO DO EXERCÍCIO | | ENCERRAMENTO 3º TRIMESTRE 2025 | 338 | R$ 34.975,62 | D |
| 30/09/2025 | 437 | CUSTOS DOS SERVIÇOS PRESTADOS | | ENCERRAMENTO 3º TRIMESTRE 2025 | 339 | R$ 20.543,16 | C |
| 30/09/2025 | 473 | RESULTADO DO EXERCÍCIO | | ENCERRAMENTO 3º TRIMESTRE 2025 | 339 | R$ 20.543,16 | D |
| 30/09/2025 | 532 | LUCRO ACUMULADO DO EXERCÍCIO | | ENCERRAMENTO 3º TRIMESTRE 2025 | 340 | R$ 738.293,24 | C |
| 30/09/2025 | 473 | RESULTADO DO EXERCÍCIO | | ENCERRAMENTO 3º TRIMESTRE 2025 | 340 | R$ 738.293,24 | D |
| 22/10/2025 | 5 | CAIXA GERAL | | DEVOLUÇÃO DE MERCADORIAS NESTA DATA | 299 | R$ 4.136,00 | C |
| 22/10/2025 | 417 | (-) DEVOLUÇÃO DE VENDA DE MERCADORIAS | | DEVOLUÇÃO DE MERCADORIAS NESTA DATA | 299 | R$ 4.136,00 | D |
| 28/10/2025 | 411 | SERVIÇOS PRESTADOS | | PRESTAÇÃO DE SERVIÇOS NESTA DATA | 241 | R$ 16.383,31 | C |
| 28/10/2025 | 5 | CAIXA GERAL | | PRESTAÇÃO DE SERVIÇOS NESTA DATA | 241 | R$ 16.383,31 | D |
| 30/10/2025 | 5 | CAIXA GERAL | | BAIXA POR RETENÇÃO | 294 | R$ 664,38 | C |
| 30/10/2025 | 173 | ISS A RECOLHER | | BAIXA POR RETENÇÃO | 294 | R$ 664,38 | D |
| 30/10/2025 | 173 | ISS A RECOLHER | | APURAÇÃO ISS COMP 10/2025 | 309 | R$ 664,38 | C |
| 30/10/2025 | 427 | (-) ISS | | APURAÇÃO ISS COMP 10/2025 | 309 | R$ 664,38 | D |
| 19/11/2025 | 411 | SERVIÇOS PRESTADOS | | PRESTAÇÃO DE SERVIÇOS NESTA DATA | 242 | R$ 14.297,30 | C |
| 19/11/2025 | 504 | CLIENTES DIVERSOS | | PRESTAÇÃO DE SERVIÇOS NESTA DATA | 242 | R$ 14.297,30 | D |
| 20/11/2025 | 411 | SERVIÇOS PRESTADOS | | PRESTAÇÃO DE SERVIÇOS NESTA DATA | 243 | R$ 153.928,42 | C |
| 20/11/2025 | 504 | CLIENTES DIVERSOS | | PRESTAÇÃO DE SERVIÇOS NESTA DATA | 243 | R$ 153.928,42 | D |
| 19/11/2025 | 411 | SERVIÇOS PRESTADOS | | PRESTAÇÃO DE SERVIÇOS NESTA DATA | 254 | R$ 3.211,38 | C |
| 19/11/2025 | 504 | CLIENTES DIVERSOS | | PRESTAÇÃO DE SERVIÇOS NESTA DATA | 254 | R$ 3.211,38 | D |
| 28/11/2025 | 411 | SERVIÇOS PRESTADOS | | PRESTAÇÃO DE SERVIÇOS NESTA DATA | 245 | R$ 48.761,16 | C |
| 28/11/2025 | 504 | CLIENTES DIVERSOS | | PRESTAÇÃO DE SERVIÇOS NESTA DATA | 245 | R$ 48.761,16 | D |
| 29/11/2025 | 504 | CLIENTES DIVERSOS | | BAIXA POR RETENÇÃO | 296 | R$ 10.095,94 | C |
| 29/11/2025 | 173 | ISS A RECOLHER | | BAIXA POR RETENÇÃO | 296 | R$ 10.095,94 | D |
| 29/11/2025 | 173 | ISS A RECOLHER | | APURAÇÃO ISS COMP 11/2025 | 310 | R$ 10.095,94 | C |
| 29/11/2025 | 427 | (-) ISS | | APURAÇÃO ISS COMP 11/2025 | 310 | R$ 10.095,94 | D |
| 09/12/2025 | 411 | SERVIÇOS PRESTADOS | | PRESTAÇÃO DE SERVIÇOS NESTA DATA | 270 | R$ 153.628,12 | C |
| 09/12/2025 | 504 | CLIENTES DIVERSOS | | PRESTAÇÃO DE SERVIÇOS NESTA DATA | 270 | R$ 153.628,12 | D |
| 09/12/2025 | 411 | SERVIÇOS PRESTADOS | | PRESTAÇÃO DE SERVIÇOS NESTA DATA | 271 | R$ 3.211,36 | C |
| 09/12/2025 | 504 | CLIENTES DIVERSOS | | PRESTAÇÃO DE SERVIÇOS NESTA DATA | 271 | R$ 3.211,36 | D |
| 09/12/2025 | 411 | SERVIÇOS PRESTADOS | | PRESTAÇÃO DE SERVIÇOS NESTA DATA | 272 | R$ 48.761,16 | C |
| 09/12/2025 | 504 | CLIENTES DIVERSOS | | PRESTAÇÃO DE SERVIÇOS NESTA DATA | 272 | R$ 48.761,16 | D |
| 11/12/2025 | 411 | SERVIÇOS PRESTADOS | | PRESTAÇÃO DE SERVIÇOS NESTA DATA | 273 | R$ 42.064,82 | C |
| 11/12/2025 | 504 | CLIENTES DIVERSOS | | PRESTAÇÃO DE SERVIÇOS NESTA DATA | 273 | R$ 42.064,82 | D |
| 11/12/2025 | 411 | SERVIÇOS PRESTADOS | | PRESTAÇÃO DE SERVIÇOS NESTA DATA | 274 | R$ 13.556,33 | C |
| 11/12/2025 | 504 | CLIENTES DIVERSOS | | PRESTAÇÃO DE SERVIÇOS NESTA DATA | 274 | R$ 11.556,33 | D |
| 31/12/2025 | 473 | RESULTADO DO EXERCÍCIO | | ENCERRAMENTO 4º TRIMESTRE 2025 | 341 | R$ 590.440,34 | C |
| 31/12/2025 | 411 | SERVIÇOS PRESTADOS | | ENCERRAMENTO 4º TRIMESTRE 2025 | 341 | R$ 590.440,34 | D |
| 31/12/2025 | 417 | (-) DEVOLUÇÃO DE VENDA DE MERCADORIAS | | ENCERRAMENTO 4º TRIMESTRE 2025 | 342 | R$ 4.136,00 | C |
| 31/12/2025 | 473 | RESULTADO DO EXERCÍCIO | | ENCERRAMENTO 4º TRIMESTRE 2025 | 342 | R$ 4.136,00 | D |
| 31/12/2025 | 427 | (-) ISS | | ENCERRAMENTO 4º TRIMESTRE 2025 | 343 | R$ 11.985,32 | C |
| 31/12/2025 | 473 | RESULTADO DO EXERCÍCIO | | ENCERRAMENTO 4º TRIMESTRE 2025 | 343 | R$ 11.985,32 | D |
| 31/12/2025 | 532 | LUCRO ACUMULADO DO EXERCÍCIO | | ENCERRAMENTO 4º TRIMESTRE 2025 | 344 | R$ 464.338,02 | C |
| 31/12/2025 | 473 | RESULTADO DO EXERCÍCIO | | ENCERRAMENTO 4º TRIMESTRE 2025 | 344 | R$ 464.338,02 | D |

Prefeitura Mun. de Nova Colinas-MA
Fls. 001013
Assinatura

**EMPRESA**: JOSE ROSINALDO RIBEIRO BARROS LTDA
**ENDEREÇO:** Avenida Domingos Sertão, 3016, Sala A, São José, Pastos Bons – MA, CEP 65870-000.
**CNPJ:** 08.866.317/0001-17
**NIRE:** 212.0121163-4 DATA: 04/06/2007
**PERÍODO:** 01/01/2025 À 31/12/2025

# NOTAS EXPLICATIVAS DAS DEMONSTRAÇÕES CONTÉBEIS EM 31/12/2025

## Nota 1 - Normas Brasileiras de Contabilidade

A empresa JOSÉ ROSINALDO RIBEIRO BARROS LTDA declara, para todos os fins societários, tributários, trabalhistas, administrativos e jurídicos de um modo geral, que realizou sua contabilidade no exercício mencionado em conformidade com as Normas Brasileiras de Contabilidade, em especial, com a ITG 1000 Modelo Contábil para Pequenas Empresas.

## Nota 2 - Contexto Operacional

JOSE ROSINALDO RIBEIRO BARROS LTDA é uma empresa privada com fins lucrativos que tem como Construção de edifícios; Atividades de apoio à agricultura não especificadas anteriormente; Atividades de apoio à produção florestal; Coleta de resíduos não-perigosos; Coleta de resíduos perigosos; Construção de rodovias e ferrovias; Pintura para sinalização em pistas rodoviárias e aeroportos; Obras de urbanização - ruas, praças e calçadas; Construção de redes de abastecimento de água, coleta de esgoto e construções correlatas, exceto obras de irrigação; Construção de instalações esportivas e recreativas; Outras obras de engenharia civil não especificadas anteriormente; Perfurações e sondagens; Obras de terraplenagem; Instalações hidráulicas, sanitárias e de gás; Instalação e manutenção de sistemas centrais de ar condicionado, de ventilação e refrigeração; Serviços de pintura de edifícios em geral; Obras de fundações; Obras de alvenaria; Perfuração e construção de poços de água; Serviço de transporte de passageiros - locação de automóveis com motorista; Transporte rodoviário de carga, exceto produtos perigosos e mudanças, intermunicipal, interestadual e internacional; Locação de automóveis sem condutor; Locação de outros meios de transporte não especificados anteriormente, sem condutor; Aluguel de máquinas e equipamentos para construção sem operador, exceto andaimes; Atividades de limpeza não especificadas anteriormente. Sua sede é localizada na Avenida Domingos Sertão, 3016, São José, Pastos Bons - MA, CEP: 65.870-000.

## Nota 3 - Caixa Geral

O saldo de Caixa Geral representa os valores disponíveis em espécie mantidos pela empresa para pequenas despesas operacionais. Os recursos são controlados por meio de conferências periódicas e registros internos, garantindo a integridade e a correta contabilização dos valores.

## Nota 4 - Banco conta movimento

Refere-se aos saldos disponíveis em conta corrente mantida junto ao Banco do Brasil S.A., incluindo movimentações financeiras da empresa. Os valores são conciliados mensalmente por meio de extratos bancários, assegurando a fidedignidade das informações apresentadas.

## Nota 5 - Duplicatas a Receber

Correspondem aos valores a receber de clientes decorrentes de vendas a prazo. Estão registradas pelo valor nominal, deduzidas, quando aplicável, de provisão para perdas estimadas com créditos de liquidação duvidosa, baseada na análise individual dos créditos e histórico de inadimplência.

## Nota 6 - Fornecedores

Representam as obrigações da empresa junto a fornecedores de mercadorias e serviços. Os valores estão registrados pelos montantes originais das faturas, acrescidos, quando aplicável, de encargos financeiros incorridos até a data do balanço.

Prefeitura Mun. de Nova Colinas-MA
Assinatura

**Nota 7 - Resultado do Exercício**

O resultado do exercício corresponde ao lucro ou prejuízo apurado no período, sendo composto pelas receitas, custos e despesas reconhecidos segundo o regime de competência. O resultado é transferido para o patrimônio líquido ao final do exercício social, conforme as normas contábeis vigentes.

**Nota 8 - Capital Social**

O Capital Social integralizado é de R$ 700.000,00 (Setecentos Mil Reais), composto da seguinte Forma: 700.000,00 (Setecentos Mil Reais), Quotas no valor de R$ 1,00 (Um Real), Pertencentes a JOSÉ ROSINALDO RIBEIRO BARROS.

***Nota 9 - Políticas Contábeis***

*Políticas Contábeis são princípios, bases, convenções, regras e práticas específicos aplicadas pela entidade na elaboração e apresentação das demonstrações contábeis.*
*Os principais destaques são:*
*a) As informações contidas nas Demonstrações Contábeis foram registradas e encontram-se expressas em moeda corrente nacional, sem considerar os efeitos inflacionários do período.*
*b) A empresa adotou as regras contidas na ITG 1000 Modelo Contábil para Pequenas Empresas e, subsidiariamente, a NBT TG 1000 Contabilidade para Pequenas e Médias Empresas.*

***Nota 10 - Outras Informações relevantes***

*a) A elaboração das Demonstrações Contábeis do exercício de 2025 é baseada na escrituração dos fatos administrativos da entidade no período de 01/01/2025 a 31/12/2025.*

Pastos Bons – MA, 31 de Dezembro de 2025

Jose Rosinaldo Ribeiro Barros
Sócio/Administrador
CPF: 738.356.253-49

Julianna Sousa Brito
Contadora
CPF: 608.573.513-89
CRC PB-013371/O-4 T-MA

**Empresa:** **JOSE ROSINALDO RIBEIRO BARROS LTDA**
Inscrição: 08.866.317/0001-17
Endereço: Avenida DOMINGOS SERTAO, 3016, SALA A, SAO JOSE, PASTOS BONS/MA, CEP 65870-000
Período: 01/01/2025 - 31/12/2025
Insc. Junta Comercial: 212.0121163-4 Data: 04/06/2007

Folha: 0001
Número livro: 0005
Emissão: 
Hora: 




## COEFICIENTES DE ANÁLISES EM 31/12/2025

| Coeficiente | Fórmula | Valor | Resultado |
|---|---|---|---|
| **Índice de Liquidez Geral** | Ativo Circulante + Realizável Longo Prazo | 4.935.892,80 + 0,00 | 63,41 |
| | Passivo Circulante + Passivo Não-Circulante | 77.843,36 + 0,00 | |
| **Índice de Liquidez Imediata** | Disponível | 2.890.565,98 | 37,13 |
| | Passivo Circulante | 77.843,36 | |
| **Índice de Solvência Geral** | Ativo | 4.935.892,80 | 63,41 |
| | Passivo Circulante + Passivo Não-Circulante | 77.843,36 + 0,00 | |
| **Grau de Endividamento** | Passivo Circulante + Passivo Não-Circulante | 77.843,36 + 0,00 | 0,02 |
| | Ativo | 4.935.892,80 | |

Empresa com indices de acordo com os demonstrativos contábeis.

JOSE ROSINALDO RIBEIRO BARROS
CPF: 738.356.253-49

JULIANNA SOUSA BRITO
Reg. no CRC - MA sob o No. PB013371/O-4
CPF: 608.573.513-89

Prefeitura Mun. de Nova Colinas-MA
001076
Assinatura

# ASSINATURA ELETRÔNICA

Certificamos que o ato da empresa JOSE ROSINALDO RIBEIRO BARROS LTDA consta assinado digitalmente por:

| IDENTIFICAÇÃO DO(S) ASSINANTE(S) | |
|---|---|
| CPF/CNPJ | Nome |
| 73835625349 | JOSE ROSINALDO RIBEIRO BARROS |
| 60857351389 | JULIANNA SOUSA BRITO |

CERTIFICO O REGISTRO EM 05/05/2026 09:33 SOB Nº 20260588989.
PROTOCOLO: 260588989 DE 05/05/2026.
CÓDIGO DE VERIFICAÇÃO: 12608255334. CNPJ DA SEDE: 08866317000117.
NIRE: 21201211634. COM EFEITOS DO REGISTRO EM: 05/05/2026.
JOSE ROSINALDO RIBEIRO BARROS LTDA

JUCEMA

CARLOS ANDRÉ DE MORAES PEREIRA
SECRETÁRIO-GERAL
www.empresafacil.ma.gov.br

A validade deste documento, se impresso, fica sujeito à comprovação de sua autenticidade nos respectivos portais, informando seus respectivos códigos de verificação.

Prefeitura Mun. de Nova Colinas-MA
091071
Assinatura

**EMPRESA:** JOSE ROSINALDO RIBEIRO BARROS LTDA
**ENDEREÇO:** AV DOMINGOS SERTÃO, 3016, SALA A, SÃO JOSÉ, PASTOS BONS/MA CEP 65870-000
**CNPJ**: 08.866.317/0001-17
**NIRE:** 212.0121163-4
**PERÍODO:** 01/01/2024 À 31/12/2024

## BALANÇO PATRIMONIAL 31.12.2024

| DESCRIÇÃO | CLASSIFICAÇÃO | EXERCÍCIO ATUAL | |
|---|---|---|---|
| **ATIVO** | | **R$ 4.039.094,37** | **D** |
| **CIRCULANTE** | | **R$ 3.303.070,91** | **D** |
| **DISPONÍVEL** | | **R$ 710.637,90** | **D** |
| **CAIXA** | | **R$ 35.063,10** | **D** |
| Caixa (35) | 1-1-01-01-01 | R$ 35.063,10 | **D** |
| **BANCO CONTA MOVIMENTO** | | **R$ 675.574,80** | **D** |
| Banco do Brasil S/A. (49) | 1-1-01-02-01 | R$ 388.451,80 | **D** |
| Banco c/ Movimento (2814) | 1-1-01-02-05 | R$ 287.123,00 | **D** |
| **CLIENTES** | | **R$ 2.592.433,01** | **D** |
| Duplicatas a Receber (105) | 1-1-04-01 | R$ 2.592.433,01 | **D** |
| **PERMANENTE** | | **R$ 1.256.513,66** | **D** |
| **IMOBILIZADO** | | **R$ 1.256.513,66** | **D** |
| Terrenos (437) | 1-3-02-07 | R$ 805.061,86 | **D** |
| Veículos (455) | 1-3-02-09 | R$ 451.451,80 | **D** |
| **DEPRECIAÇÃO/AMORTIZAÇÃO** | | **R$ 520.490,20** | **C** |
| Deprec. Veículos (504) | 1-3-03-11 | R$ 520.490,20 | **C** |

| DESCRIÇÃO | CLASSIFICAÇÃO | EXERCÍCIO ATUAL | |
|---|---|---|---|
| **PASSIVO** | | **R$ 4.039.094,37** | **C** |
| **CIRCULANTE** | | **R$ 1.368.906,65** | **C** |
| **FORNECEDORES** | | R$ 499.182,00 | **C** |
| **PRESTADORES DE SERVIÇOS** | | R$ 527.543,60 | **C** |
| **IMPOSTO A PAGAR** | | **R$ 342.181,05** | **C** |
| Provisão p/ Imposto de Renda (749) | 2-1-05-03 | R$ 91.740,00 | **C** |
| Provisão PIS s/ Receita Bruta (770) | 2-1-05-06 | R$ 42.450,00 | **C** |
| Provisão Contribuição Social s/ Lucro (791) | 2-1-05-10 | R$ 69.529,00 | **C** |
| Provisão Cofins a Recolher (777) | 2-1-05-07 | R$ 89.180,00 | **C** |
| Honorários a pagar | 2-1-06-02 | R$ 49.282,05 | |
| **NÃO CIRCULANTE** | | **R$ 630.876,64** | **C** |
| Empréstimos (825) | | R$ 630.876,64 | **C** |
| **PATRIMÔNIO LIQUIDO** | | **R$ 2.039.311,08** | **C** |
| **CAPITAL SOCIAL** | | **R$ 700.000,00** | **C** |
| **CAPITAL INTEGRALIZADO** | | **R$ 700.000,00** | **C** |
| Capital Integralizado (2674) | 2-4-01-01-03 | R$ 700.000,00 | **C** |
| **LUCROS/ PREJUÍZOS ACUMULADOS** | | **R$ 1.339.311,08** | **C** |
| Lucros Acumulados (1029) | 2-4-05-01 | R$ 1.339.311,08 | **C** |

José Rosinaldo Ribeiro Barros
CPF: 738.356.253-49
Sócio Administrador

Julianna Sousa Brito
CPF: 608.573.513-89
CRC-PB-013371/O-4 T-MA
Contadora

Pastos Bons/MA, 31 de Dezembro de 2024.

Prefeitura Mun. de Nova Colinas-MA
Fls.: 018
Assinatura

**EMPRESA:** JOSE ROSINALDO RIBEIRO BARROS LTDA
**ENDEREÇO:** AV DOMINGOS SERTÃO, 3016, SALA A, SÃO JOSÉ, PASTOS BONS/MA CEP 65870-000
**CNPJ:** 08.866.317/0001-17
**NIRE:** 212.0121163-4
**PERÍODO:** 01/01/2024 À 31/12/2024

## DEMONSTRATIVO DE RESULTADOS EM 31.12.2024

| | DESCRIÇÃO DESPESAS | CLASSIFICAÇÃO | CONTA | EXERCÍCIO ATUAL | |
|---|---|---|---|---|---|
| | **RECEITA BRUTA S/VENDAS E SERVIÇOS** | | | | |
| | Receita bruta de serviços | | | | |
| | Prestação de serviços | 3-1-02-01 | 1225 | R$ 3.039.338,60 | C |
| | **Receita bruta de serviços** | | | **R$ 3.039.338,60** | **C** |
| = | **TOTAL - RECEITAS BRUTA S/VENDAS E SERVIÇOS** | | | **R$ 3.039.338,60** | **C** |
| | **DEDUÇÃO DE RECEITA BRUTA S/VENDAS E SERVIÇOS** | | | | |
| | Dedução de receita bruta de vendas COFINS | 3-2-01-04 | 1267 | R$ 91.180,16 | D |
| | PIS s/ vendas e serviços | 3-2-01-05 | 1274 | R$ 19.755,70 | D |
| | **DEDUÇÃO DE RECEITA BRUTA DE VENDAS** | | | **R$ 110.935,86** | **D** |
| = | **TOTAL - DEDUÇÃO DE RECEITA BRUTA VENDAS/SERVIÇOS** | | | **R$ 110.935,86** | **D** |
| = | **TOTAL - RECEITA** | | | **R$ 2.928.402,74** | **C** |
| | **CUSTOS DIRETOS DA PRODUÇÃO** | | | | |
| | Custos dos produtos vendidos | | | | |
| | Diversos | 4-1-01-01 | 1470 | 1.073.941,21 | D |
| | **CUSTOS DOS PRODUTOS VENDIDOS** | | | **1.073.941,21** | **D** |
| | Outros custos diretos Serviço de terceiros | 4-1-04-02 | 1624 | 32.027,50 | D |
| | Combustível | 4-1-04-03 | 1631 | 50.864,00 | D |
| | **OUTROS CUSTOS DIRETOS** | | | **82.891,50** | **D** |
| = | **TOTAL - CUSTOS DIRETOS DA PRODUÇÃO** | | | **1.156.832,71** | **D** |
| | **CUSTOS INDIRETOS DA PRODUÇÃO** | | | | |
| | Fretes na entrega | 4-2-03-01 | 1687 | 8.096,55 | D |
| | **CUSTOS COM ENTREGAS** | | | **8.096,55** | **D** |
| | Propaganda e publicidade Propaganda e publicidade | 4-2-04-01 | 1722 | 12.735,00 | D |
| | **PROPAGANDA E PUBLICIDADE** | | | **12.735,00** | **D** |
| | Utilidades e serviços Luz | 4-2-05-01 | 1743 | 5.704,60 | D |
| | Telefone | 4-2-05-02 | 1750 | 4.212,00 | D |
| | Água / Esgoto | 4-2-05-03 | 1757 | 2.964,20 | D |
| | Seguros | 4-2-05-08 | 1792 | 19.120,00 | D |

Prefeitura Mun. de Nova Colinas-MA
Assinatura

| | | | | |
|---|---|---|---|---|
| | Outros | 4-2-05-11 | 1813 | 8.266,90 D |
| | **UTILIDADES E SERVIÇOS** | | | **40.261,70 D** |
| | Mão de obra indireta Materiais de consumo | 4-2-07-18 | 1960 | 6.145,70 D |
| | **MÃO DE OBRA INDIRETA** | | | **6.145,70 D** |
| | Aluguéis e arrendamento Aluguéis de imóveis | 4-2-10-01 | 2002 | 28.250,00 D |
| | Aluguéis de outros imobilizados | 4-2-10-02 | 2009 | 36.358,00 D |
| | **ALUGUÉIS E ARRENDAMENTO** | | | **64.608,00 D** |
| | Depreciação/Amortização Veículos | 4-2-11-11 | 2044 | 102.000,00 D |
| | **DEPRECIAÇÃO/ACUMULADA** | | | **102.000,00 D** |
| | **Descrição** | **Classificação** | **Conta** | **Exercício Atual** |
| | Impostos e taxas | | | |
| | Taxas estaduais | 4-2-12-05 | 2079 | 4.750,00 D |
| | **IMPOSTOS E TAXAS** | | | **4.750,00 D** |
| = | **TOTAL- CUSTOS INDIRETOS DA PRODUÇÃO** | | | **238.596,95 D** |
| | **DESPESAS GERIAS DE PRODUÇÃO** | | | |
| | Despesas gerais da administração | 4-3-01-07 | 2142 | 12.002,00 D |
| | Outras | 4-3-01-14 | 2191 | 27.440,00 D |
| | **DESPESAS GERAIS DA ADMINISTRAÇÃO** | | | **39.442,00 D** |
| | Despesas tributárias Imposto de Renda P J | 4-3-02-01 | 2226 | 90.400,00 D |
| | Contribuição social s/ lucro | 4-3-02-03 | 2233 | 74.870,00 D |
| | **DESPESAS TRIBUTÁRIAS** | | | **154.220,00 D** |
| = | **TOTAL - DESPESAS GERAIS DE PRODUÇÃO** | | | **193.662,00 D** |
| = | **TOTAL - DESPESAS** | | | **1.589.091,66 D** |
| | Descrição | Classificação | Conta | Exercício Atual |
| | Contas transitórias | | 2422 | 0,00 D |
| = | **TOTAL - EXERCÍCIO CORRENTE** | | | **0,00 D** |
| = | **TOTAL - APURAÇÃO DE RESULTADO** | | | **0,00 D** |

RESULTADO DO EXERCÍCIO

| | | |
|---|---|---|
| RECEITAS: | R$ 2.928.402,74 | C |
| DESPESAS + CUSTO: | R$ 1.589.091,66 | D |
| LUCRO LIQUIDO DO EXERCICIO: | R$ 1.339.311,08 | |

**********(XXXXXXX)**********

José Rosinaldo Ribeiro Barros
CPF: 738.356.253-49
Sócio Administrador

Julianna Sousa Brito
CPF: 608.573.513-89
CRC-PB-013371/O-4 T-MA
Contadora

Pastos Bons/MA, 31 de Dezembro de 2024.




**EMPRESA:** JOSE ROSINALDO RIBEIRO BARROS LTDA
**ENDEREÇO:** AV DOMINGOS SERTÃO, 3016, SALA A, SÃO JOSÉ, PASTOS BONS/MA CEP 65870-000
**CNPJ**: 08.866.317/0001-17
**NIRE:** 212.0121163-4
**PERÍODO:** 01/01/2024 À 31/12/2024

## INDICES DO BALANÇO PATRIMONIAL ENCERRADO EM 31.12.2024

### INDICE DE LIQUIDEZ GERAL

| | | | |
|---|---|---|---|
| | | | % |
| ILG = | ATIVO CIRCULANTE + EXIGIVEL LONGO PRAZO | R$ 3.303.070,91 | 1,65171 |
| | PASSIVO CIRCULANTE + EXIGIVEL LONGO PRAZO | R$ 1.999.783,29 | |

### INDICE DE LIQUIDEZ IMEDIATA

| | | | |
|---|---|---|---|
| | | | % |
| ILI = | ATIVO CIRCULANTE | R$ 3.303.070,91 | 2,41293 |
| | PASSIVO CIRCULANTE | R$ 1.368.906,65 | |

### INDICE DE SOLVÊNCIA GERAL

| | | | |
|---|---|---|---|
| | | | % |
| ISG = | ATIVO TOTAL | R$ 4.039.094,37 | 2,01977 |
| | PASSIVO CIRCULANTE + EXIGIVEL LONGO PRAZO | R$ 1.999.783,29 | |

### GRAU DE ENDIVIDAMENTO GERAL

| | | | |
|---|---|---|---|
| | | | % |
| EG = | PASSIVO CIRCULANTE + PASSIVO NÃO CIRCULANTE | R$ 1.999.783,29 | 0,49510685 |
| | ATIVO TOTAL | R$ 4.039.094,37 | |

José Rosinaldo Ribeiro Barros
CPF: 738.356.253-49
Sócio Administrador

Julianna Sousa Brito
CPF: 608.573.513-89
CRC-PB-013371/O-4 T-MA
Contadora

Pastos Bons/MA, 31 de Dezembro de 2024.

Prefeitura Mun. de Nova Colinas-MA
Fls: 081
Assinatura

**EMPRESA:** JOSE ROSINALDO RIBEIRO BARROS LTDA
**ENDEREÇO:** AV DOMINGOS SERTÃO, 3016, SALA A, SÃO JOSÉ, PASTOS BONS/MA CEP 65870-000
**CNPJ**: 08.866.317/0001-17
**NIRE:** 212.0121163-4
**PERÍODO:** 01/01/2024 À 31/12/2024

## NOTAS EXPLICATIVAS DAS DEMONSTRAÇÕES CONTÁBEIS EM 31.12.2024

### Nota 1 - Normas Brasileiras de Contabilidade

A empresa JOSÉ ROSINALDO RIBEIRO BARROS LTDA declara, para todos os fins societários, tributários, trabalhistas, administrativos e jurídicos de um modo geral, que realizou sua contabilidade no exercício mencionado em conformidade com as Normas Brasileiras de Contabilidade, em especial, com a ITG 1000 Modelo Contábil para Pequenas Empresas.

### Nota 2 - Atividades Empresariais

As atividades empresariais constam do objeto social descrito no contrato social e referem-se a Construção de edifícios CNAE (41.20.4-00). No período em apreço, a maioria das operações foi restrita à cidade de Balsas no Maranhão, cujos negócios são realizados com clientes em sua sede localizada na Avenida Domingos Sertão, 3016, Sala A, São José, Pastos Bons - MA, CEP: 65.870-000.

### Nota 3 - Principais Práticas Contábeis adotadas

#### 3.1- Caixa e Equivalente de Caixa

Correspondem aos valores de caixa, depósitos bancários de livre movimentação e investimentos em aplicações temporários que possam ser sacados a qualquer momento com riscos insignificativos de alterações de valor.

#### 3.2 - Estoques

São demonstrados pelo menor valor entre o custo e o valor realizável líquido, que representa o preço de venda estimado para o curso normal dos negócios, deduzidos os custos de execução e as despesas de vendas. O custo é determinado utilizando-se o método custo médio ponderado.

#### 3.3- Contas a Receber e a Pagar

Classificadas no Circulante são mensuradas pelo valor de custo ou de realização/exigibilidade, dos dois o menor.

#### 3.4- Imobilizado

Os bens são demonstrados pelo custo de aquisição e a depreciação é calculada pelo método linear, utilizando as taxas médias normatizadas pela RFB.

#### 3.5 - Receitas e Despesas

São registradas com base no regime de competência, observando os Princípios Contábeis pertinentes, especialmente os Princípios da Realização e do Custo Histórico e da Confrontação.

Prefeitura Mun. de Nova Colinas-MA
Fls: 0082
Assinatura

**3.6 - CapitalSocial**

O Capital Social integralizado é de R$ 700.000,00 (Setecentos Mil Reais), composto da seguinte por: 700.000,00 (Setecentos Mil Reais), Quotas no valor de R$ 1,00 (Um Real), na qual pertence a JOSÉ ROSINALDO RIBEIRO BARROS.

**Nota 4 - Políticas Contábeis**

Políticas Contábeis são princípios, bases, convenções, regras e práticas específicos aplicadas pela entidade na elaboração e apresentação das demonstrações contábeis.

Os principais destaques são:

a) As informações contidas nas Demonstrações Contábeis foram registradas e encontram-se expressas em moeda corrente nacional, sem considerar os efeitos inflacionários do período.

b) A empresa adotou as regras contidas na ITG 1000 Modelo Contábil para Pequenas Empresas e, subsidiariamente, a NBT TG 1000 Contabilidade para Pequenas e Médias Empresas.

**Nota 5 - Contingências**

A empresa não possui contingências passivas de qualquer natureza.

**Nota 6 - Outras Informações relevantes**

a) A elaboração das Demonstrações Contábeis do exercício de 2024 é baseada na escrituração dos fatos administrativos da entidade no período de 01/01/2024 a 31/12/2024.

José Rosinaldo Ribeiro Barros
CPF: 738.356.253-49
Sócio Administrador

Julianna Sousa Brito
CPF: 608.573.513-89
CRC-PB-013371/O-4 T-MA
Contadora

Pastos Bons/MA, 31 De Dezembro de 2024.

Prefeitura Mun. de Nova Colinas-MA
Assinatura

**DECLARAÇÃO DE ARQUIVAMENTO DE BALANÇO COMO DOCUMENTO DE INTERESSE (ANTES DA APROVAÇÃO DAS CONTAS DO TITULAR/ADMINISTRADOR)**

Pelo presente instrumento eletrônico, os abaixo qualificados:

I – JOSE ROSINALDO RIBEIRO BARROS, brasileiro, casado, empresário, inscrito no CPF sob o nº 738.356.253-49, representante legal da sociedade JOSE ROSINALDO RIBEIRO BARROS LTDA, inscrito no CNPJ sob o nº 08.866.317/0001-17, com sede à Av Domingos Sertão, 3016, Sala A, São José, Pastos Bons/MA, CEP 65870-000, conforme poderes atribuídos pelo contrato ou requerimento de empresário;

II – JULIANNA SOUSA BRITO, brasileira, solteira, contadora, inscrito(a) no CPF sob o nº 608.573.513-89, e no CRC sob o nº PB – 013371/O-4 T-MA, contadora responsável pela elaboração e validação das demonstrações contábeis;

APRESENTAM a registro, como documento de interesse, da via nº única do Balanço Patrimonial ou Balanço de Resultado Econômico, referente ao período de [01/01/2024 a 31/12/2024], exercício de 2024; e

DECLARAM, sob as penas da lei, que:

1. As informações cadastrais constantes neste ato são verdadeiras e constarão do Balanço Patrimonial a ser formalmente aprovado, nos moldes da legislação vigente;
2. As informações poderão ser consultadas perante a Junta Comercial do Maranhão;
3. Foram observadas as disposições contidas no art. 10-B da Instrução Normativa DREI nº 81/2020 e no § 2º do art. 2º da Instrução Normativa DREI nº 82/2021;

Reconhecem que a falsidade de qualquer das informações declaradas poderá ensejar responsabilização civil, administrativa e penal dos signatários, nos termos da legislação vigente, incluindo os artigos 299 e 304 do Código Penal Brasileiro, além das sanções previstas nas normas societárias, contábeis e tributárias.

Esta declaração será assinada eletronicamente, com **validade jurídica plena**, por meio de Qualquer plataforma de assinatura eletrônica **legalmente reconhecida no Brasil**, como o **Portal Gov.br** (contas com **selo prata ou ouro**, com validação garantida pelo governo federal), ou pelos **portais de assinatura eletrônica das Autoridades Certificadoras (AR) credenciadas pela ICP-Brasil**, utilizando

Certificados digitais emitidos conforme os requisitos legais, nos termos da **Medida Provisória nº 2.2002/2001**, do **Decreto nº 10.543/2020**, da **Lei nº 14.063/2020** e demais dispositivos aplicáveis.

E, por estarem de pleno acordo com as cláusulas acima, firmam eletronicamente a presente Declaração, para que produza todos os seus efeitos legais.

Pastos Bons/MA, 21 de junho de 2025

**Assinatura Eletrônica do Representante Legal/Titular**
Nome completo: Jose Rosinaldo Ribeiro Barros
CPF: 738.356.253-49
Cargo: Sócio/Administrador

**Assinatura Eletrônica do Contador Responsável**
Nome completo: Julianna Sousa Brito
CRC PB – 013371/O-4 T-MA
Contadora

MINISTÉRIO DA ECONOMIA
Secretaria Especial de Desburocratização, Gestão e Governo Digital
Secretaria de Governo Digital
Departamento Nacional de Registro Empresarial e Integração

Prefeitura Mun. de Nova Colinas-MA
Assinatura

# ASSINATURA ELETRÔNICA

Certificamos que o ato da empresa JOSE ROSINALDO RIBEIRO BARROS LTDA consta assinado digitalmente por:

| IDENTIFICAÇÃO DO(S) ASSINANTE(S) | |
|---|---|
| CPF/CNPJ | Nome |
| 73835625349 | JOSE ROSINALDO RIBEIRO BARROS |
| 60857351389 | JULIANNA SOUSA BRITO |

CERTIFICO O REGISTRO EM 23/06/2025 13:37 SOB Nº 20250781174.
PROTOCOLO: 250781174 DE 21/06/2025.
CÓDIGO DE VERIFICAÇÃO: 12510053220. CNPJ DA SEDE: 08866317000117.
NIRE: 21201211634. COM EFEITOS DO REGISTRO EM: 21/06/2025.
JOSE ROSINALDO RIBEIRO BARROS LTDA

JUCEMA

CARLOS ANDRÉ DE MORAES PEREIRA
SECRETÁRIO-GERAL
www.empresafacil.ma.gov.br

A validade deste documento, se impresso, fica sujeito à comprovação de sua autenticidade nos respectivos portais, informando seus respectivos códigos de verificação.

Prefeitura Mun. de Nova Colinas-MA
001165
Assinatura

**TERMO DE ABERTURA**

Contém este Livro, 022 folhas numeradas seguidamente pelo processo eletrônico de dados totalmente escrituradas, de 001 a 022, e que servirá de Livro Diário de número 005, onde estão registradas todas as operações realizadas pela entidade abaixo qualificada.

**EMPRESA:** JOSE ROSINALDO RIBEIRO BARROS LTDA
**ENDEREÇO:** AV DOMINGOS SERTÃO, 3016, SALA A, SÃO JOSÉ, PASTOS BONS/MA CEP 65870-000
**CNPJ:** 08.866.317/0001-17
**NIRE:** 212.0121163-4
**PERÍODO:** 01/01/2024 À 31/12/2024
**DATA ARQUIVAMENTO:** 04/06/2007

Pastos Bons (MA), 01 de Janeiro de 2024.

José Rosinaldo Ribeiro Barros

CPF: 738.356.253-49

Sócio Administrador

Julianna Sousa Brito

CPF: 608.573.513-89

CRC-PB-013371/O-4 T-MA

Contadora

Prefeitura Mun. de Nova Colinas-MA
Fls. 001086
Assinatura

**EMPRESA:** JOSE ROSINALDO RIBEIRO BARROS LTDA

**ENDEREÇO:** AV DOMINGOS SERTÃO, 3016, SALA A, SÃO JOSÉ, PASTOS BONS/MA CEP 65870-000

**CNPJ**: 08.866.317/0001-17

**NIRE:** 212.0121163-4

**PERÍODO:** 01/01/2024 À 31/12/2024

## LIVRO DIÁRIO 2024 N° 05

Diário de janeiro de 2024 Livro 05 Folha 02

| Conta | Histórico | C/P | Nº Lote | Débito | Crédito |
|---|---|---|---|---|---|
| **01 de janeiro de 2024** | | | | | |
| Caixa (35) | IMPLANTAÇAO DE SALDOS | 2450 | 00001 | 203.500,00 | |
| Operações a classificar (2450) | IMPLANTAÇAO DE SALDOS | 35 | 00001 | | 203.500,00 |
| | | Total do Dia: | | **203.500,00** | |
| | | | | | **203.500,00** |
| **02 de janeiro de 2024** | | | | | |
| Banco do Brasil S/A. (49) | IMPLANTAÇAO DE SALDOS | 2450 | 00001 | 388.451,80 | |
| Banco c/ Movimento (2814) | IMPLANTAÇAO DE SALDOS | 2450 | 00001 | 287.123,00 | |
| Veículos (455) | IMPLANTAÇAO DE SALDOS | 2450 | 00001 | 451.451,80 | |
| Capital Integralizado (2674) | IMPLANTAÇAO DE SALDOS | 2450 | 00001 | | 700.000,00 |
| Operações a classificar (2450) | IMPLANTAÇAO DE SALDOS | 49 | 00001 | | 388.451,80 |
| Operações a classificar (2450) | IMPLANTAÇAO DE SALDOS | 2814 | 00001 | | 287.123,00 |
| Operações a classificar (2450) | IMPLANTAÇAO DE SALDOS | 455 | 00001 | | 451.451,80 |
| Operações a classificar (2450) | IMPLANTAÇAO DE SALDOS | 2674 | 00001 | 700.000,00 | |
| | | Total do Dia: | | **1.827.026,60** | |
| | | | | | **1.827.026,60** |
| **31 de janeiro de 2024** | | | | | |
| Duplicatas a receber (105) | Receita de Prestaçao de Serviços | 1225 | 00001 | 242.160,00 | |
| Provisão p/ imposto de renda (749) | Provisão IRPJ | 2226 | 00001 | | 3.950,00 |
| PIS s/ receita bruta (770) | PROVISAO PIS | 1274 | 00001 | | 1.350,00 |
| COFINS a recolher (777) | PROVISAO COFINS | 1267 | 00001 | | 5.350,00 |
| Provisão contribuição social s/ lucro (791) | Provisao Cont. Social | 2233 | 00001 | | 3.760,00 |
| Prestação de serviços (1225) | Receita de Prestaçao de Serviços | 105 | 00001 | | 242.160,00 |
| COFINS (1267) | PROVISAO COFINS | 777 | 00001 | 5.350,00 | |
| PIS s/ vendas e serviços (1274) | PROVISAO PIS | 770 | 00001 | 1.350,00 | |
| Imposto de Renda P J (2226) | Provisão IRPJ | 749 | 00001 | 3.950,00 | |
| Contribuição social s/ lucro (2233) | Provisao Cont. Social | 791 | 00001 | 3.760,00 | |
| | | Total do Dia: | | **256.570,00** | |
| | | | | | **256.570,00** |

**********( XXXXX )**********




001087

**EMPRESA:** JOSE ROSINALDO RIBEIRO BARROS LTDA

**ENDEREÇO:** AV DOMINGOS SERTÃO, 3016, SALA A, SÃO JOSÉ, PASTOS BONS/MA CEP 65870-000

**CNPJ**: 08.866.317/0001-17

**NIRE:** 212.0121163-4

**PERÍODO:** 01/01/2024 À 31/12/2024

## LIVRO DIÁRIO 2024 N° 05

Diário de fevereiro de 2024 Livro 05 Folha 03

| Conta | Histórico | C/P | Nº Lote | Débito | Crédito |
|---|---|---|---|---|---|
| **29 de fevereiro de 2024** | | | | | |
| Duplicatas a receber (105) | Receita de Prestaçao de Serviços | 1225 | 00001 | 232.260,00 | |
| Provisão p/ imposto de renda (749) | Provisão IRPJ | 2226 | 00001 | | 4.300,00 |
| PIS s/ receita bruta (770) | PROVISAO PIS | 1274 | 00001 | | 1.770,00 |
| COFINS a recolher (777) | PROVISAO COFINS | 1267 | 00001 | | 6.035,00 |
| Provisão contribuição social s/ lucro (791) | Provisao Cont. Social | 2233 | 00001 | | 3.280,00 |
| Prestação de serviços (1225) | Receita de Prestaçao de Serviços | 105 | 00001 | | 232.260,00 |
| COFINS (1267) | PROVISAO COFINS | 777 | 00001 | 6.035,00 | |
| PIS s/ vendas e serviços (1274) | PROVISAO PIS | 770 | 00001 | 1.770,00 | |
| Imposto de Renda P J (2226) | Provisão IRPJ | 749 | 00001 | 4.300,00 | |
| Contribuição social s/ lucro (2233) | Provisao Cont. Social | 791 | 00001 | 3.280,00 | |
| | | | Total do Dia: | **247.645,00** | |
| | | | | | **247.645,00** |

**********( XXXXX )**********




**EMPRESA:** JOSE ROSINALDO RIBEIRO BARROS LTDA
**ENDEREÇO:** AV DOMINGOS SERTÃO, 3016, SALA A, SÃO JOSÉ, PASTOS BONS/MA CEP 65870-000
**CNPJ**: 08.866.317/0001-17
**NIRE:** 212.0121163-4
**PERÍODO:** 01/01/2024 À 31/12/2024

## LIVRO DIÁRIO 2024 N° 05

Diário de março de 2024 — Livro 05 — Folha 04

| Conta | Histórico | C/P | Nº Lote | Débito | Crédito |
|---|---|---|---|---|---|
| **31 de março de 2024** | | | | | |
| Duplicatas a receber (105) | Receita de Prestaçao de Serviços | 1225 | 00001 | 242.260,00 | |
| Provisão p/ imposto de renda (749) | Provisão IRPJ | 2226 | 00001 | | 4.650,00 |
| PIS s/ receita bruta (770) | PROVISAO PIS | 1274 | 00001 | | 2.190,00 |
| COFINS a recolher (777) | PROVISAO COFINS | 1267 | 00001 | | 2.240,00 |
| COFINS a recolher (777) | PROVISAO COFINS | 1267 | 00001 | | 2.240,00 |
| COFINS a recolher (777) | PROVISAO COFINS | 1267 | 00001 | | 2.240,00 |
| Prestação de serviços (1225) | Receita de Prestaçao de Serviços | 105 | 00001 | | 242.260,00 |
| COFINS (1267) | PROVISAO COFINS | 777 | 00001 | 2.240,00 | |
| COFINS (1267) | PROVISAO COFINS | 777 | 00001 | 2.240,00 | |
| COFINS (1267) | PROVISAO COFINS | 777 | 00001 | 2.240,00 | |
| PIS s/ vendas e serviços (1274) | PROVISAO PIS | 770 | 00001 | 2.190,00 | |
| Imposto de Renda P J (2226) | Provisão IRPJ | 749 | 00001 | 4.650,00 | |
| | | | Total do Dia: | **255.820,00** | |
| | | | | | **255.820,00** |

**********( XXXXX )**********

001089
Prefeitura Mun. de Nova Colinas-Ma
Assinatura

**EMPRESA:** JOSE ROSINALDO RIBEIRO BARROS LTDA

**ENDEREÇO:** AV DOMINGOS SERTÃO, 3016, SALA A, SÃO JOSÉ, PASTOS BONS/MA CEP 65870-000

**CNPJ**: 08.866.317/0001-17

**NIRE:** 212.0121163-4

**PERÍODO:** 01/01/2024 À 31/12/2024

## LIVRO DIÁRIO 2024 N° 05

Diário de abril de 2024 — Livro 05 — Folha 05

| Conta | Histórico | C/P | Nº Lote | Débito | Crédito |
|---|---|---|---|---|---|
| **30 de abril de 2024** | | | | | |
| Duplicatas a receber (105) | Receita de Prestaçao de Serviços | 1225 | 00001 | 187.611,01 | |
| Provisão p/ imposto de renda (749) | Provisão IRPJ | 2226 | 00001 | | 5.000,00 |
| PIS s/ receita bruta (770) | PROVISAO PIS | 1274 | 00001 | | 2.610,00 |
| COFINS a recolher (777) | PROVISAO COFINS | 1267 | 00001 | | 7.405,00 |
| Provisão contribuição social s/ lucro (791) | Provisao Cont. Social | 2233 | 00001 | | 3.620,00 |
| Prestação de serviços (1225) | Receita de Prestaçao de Serviços | 105 | 00001 | | 187.611,01 |
| COFINS (1267) | PROVISAO COFINS | 777 | 00001 | 7.405,00 | |
| PIS s/ vendas e serviços (1274) | PROVISAO PIS | 770 | 00001 | 2.610,00 | |
| Imposto de Renda P J (2226) | Provisão IRPJ | 749 | 00001 | 5.000,00 | |
| Contribuição social s/ lucro (2233) | Provisao Cont. Social | 791 | 00001 | 3.620,00 | |
| | | Total do Dia: | | **206.246,01** | |
| | | | | | **206.246,01** |

**********( XXXXX )**********




**EMPRESA:** JOSE ROSINALDO RIBEIRO BARROS LTDA
**ENDEREÇO:** AV DOMINGOS SERTÃO, 3016, SALA A, SÃO JOSÉ, PASTOS BONS/MA CEP 65870-000
**CNPJ:** 08.866.317/0001-17
**NIRE:** 212.0121163-4
**PERÍODO:** 01/01/2024 À 31/12/2024

## LIVRO DIÁRIO 2024 N° 05

Diário de maio de 2024 Livro 05 Folha 06

| Conta | Histórico | C/P | Nº Lote | Débito | Crédito |
|---|---|---|---|---|---|
| **31 de maio de 2024** | | | | | |
| Duplicatas a receber (105) | Receita de Prestaçao de Serviços | 1225 | 00001 | 185.650,00 | |
| Provisão p/ imposto de renda (749) | Provisão IRPJ | 2226 | 00001 | | 5.350,00 |
| PIS s/ receita bruta (770) | PROVISAO PIS | 1274 | 00001 | | 2.030,00 |
| COFINS a recolher (777) | PROVISAO COFINS | 1267 | 00001 | | 7.090,00 |
| Provisão contribuição social s/ lucro (791) | Provisao Cont. Social | 2233 | 00001 | | 4.950,00 |
| Prestação de serviços (1225) | Receita de Prestaçao de Serviços | 105 | 00001 | | 185.650,00 |
| COFINS (1267) | PROVISAO COFINS | 777 | 00001 | 7.090,00 | |
| PIS s/ vendas e serviços (1274) | PROVISAO PIS | 770 | 00001 | 2.030,00 | |
| Imposto de Renda P J (2226) | Provisão IRPJ | 749 | 00001 | 5.350,00 | |
| Contribuição social s/ lucro (2233) | Provisao Cont. Social | 791 | 00001 | 4.950,00 | |
| | | | Total do Dia: | **205.070,00** | |
| | | | | | **205.070,00** |

**********( XXXXX )**********

**EMPRESA:** JOSE ROSINALDO RIBEIRO BARROS LTDA
**ENDEREÇO:** AV DOMINGOS SERTÃO, 3016, SALA A, SÃO JOSÉ, PASTOS BONS/MA CEP 65870-000
**CNPJ:** 08.866.317/0001-17
**NIRE:** 212.0121163-4
**PERÍODO:** 01/01/2024 À 31/12/2024

Pref. Mun. de Nova Colinas-MA 01091 Assinatura

## LIVRO DIÁRIO 2024 N° 05

Diário de junho de 2024 — Livro 05 — Folha 07

| Conta | Histórico | C/P | Nº Lote | Débito | Crédito |
|---|---|---|---|---|---|
| **30 de junho de 2024** | | | | | |
| Duplicatas a receber (105) | Receita de Prestaçao de Serviços | 1225 | 00001 | 175.650,00 | |
| Provisão p/ imposto de renda (749) | Provisão IRPJ | 2226 | 00001 | | 5.700,00 |
| PIS s/ receita bruta (770) | PROVISAO PIS | 1274 | 00001 | | 2.450,00 |
| COFINS a recolher (777) | PROVISAO COFINS | 1267 | 00001 | | 7.775,00 |
| Provisão contribuição social s/ lucro (791) | Provisao Cont. Social | 2233 | 00001 | | 3.280,00 |
| Prestação de serviços (1225) | Receita de Prestaçao de Serviços | 105 | 00001 | | 175.650,00 |
| COFINS (1267) | PROVISAO COFINS | 777 | 00001 | 7.775,00 | |
| PIS s/ vendas e serviços (1274) | PROVISAO PIS | 770 | 00001 | 2.450,00 | |
| Imposto de Renda P J (2226) | Provisão IRPJ | 749 | 00001 | 5.700,00 | |
| Contribuição social s/ lucro (2233) | Provisao Cont. Social | 791 | 00001 | 3.280,00 | |
| | | Total do Dia: | | **194.855,00** | |
| | | | | | **194.855,00** |

**EMPRESA:** JOSE ROSINALDO RIBEIRO BARROS LTDA

**ENDEREÇO:** AV DOMINGOS SERTÃO, 3016, SALA A, SÃO JOSÉ, PASTOS BONS/MA CEP 65870-000

**CNPJ**: 08.866.317/0001-17

**NIRE:** 212.0121163-4

**PERÍODO:** 01/01/2024 À 31/12/2024




## LIVRO DIÁRIO 2024 N° 05

Diário de julho de 2024 Livro 05 Folha 08

| Conta | Histórico | C/P | Nº Lote | Débito | Crédito |
|---|---|---|---|---|---|
| **31 de julho de 2024** | | | | | |
| Duplicatas a receber (105) | Receita de Prestaçao de Serviços | 1225 | 00001 | 195.650,00 | |
| Provisão p/ imposto de renda (749) | Provisão IRPJ | 2226 | 00001 | | 6.050,00 |
| PIS s/ receita bruta (770) | PROVISAO PIS | 1274 | 00001 | | 2.870,00 |
| COFINS a recolher (777) | PROVISAO COFINS | 1267 | 00001 | | 8.460,00 |
| Provisão contribuição social s/ lucro (791) | Provisao Cont. Social | 2233 | 00001 | | 3.760,00 |
| Prestação de serviços (1225) | Receita de Prestaçao de Serviços | 105 | 00001 | | 195.650,00 |
| COFINS (1267) | PROVISAO COFINS | 777 | 00001 | 8.460,00 | |
| PIS s/ vendas e serviços (1274) | PROVISAO PIS | 770 | 00001 | 2.870,00 | |
| Imposto de Renda P J (2226) | Provisão IRPJ | 749 | 00001 | 6.050,00 | |
| Contribuição social s/ lucro (2233) | Provisao Cont. Social | 791 | 00001 | 3.760,00 | |
| | | Total do Dia: | | **216.790,00** | |
| | | | | | **216.790,00** |

**********( XXXXX )**********

**EMPRESA:** JOSE ROSINALDO RIBEIRO BARROS LTDA
**ENDEREÇO:** AV DOMINGOS SERTÃO, 3016, SALA A, SÃO JOSÉ, PASTOS BONS/MA CEP 65870-000
**CNPJ**: 08.866.317/0001-17
**NIRE:** 212.0121163-4
**PERÍODO:** 01/01/2024 À 31/12/2024

## LIVRO DIÁRIO 2024 N° 05

Diário de agosto de 2024 Livro 05 Folha 09

| Conta | Histórico | C/P | Nº Lote | Débito | Crédito |
|---|---|---|---|---|---|
| **31 de agosto de 2024** | | | | | |
| Duplicatas a receber (105) | Receita de Prestaçao de Serviços | 1225 | 00001 | 205.642,00 | |
| Provisão p/ imposto de renda (749) | Provisão IRPJ | 2226 | 00001 | | 6.400,00 |
| PIS s/ receita bruta (770) | PROVISAO PIS | 1274 | 00001 | | 3.070,00 |
| Provisão contribuição social s/ lucro (791) | Provisao Cont. Social | 2233 | 00001 | | 3.150,00 |
| Prestação de serviços (1225) | Receita de Prestaçao de Serviços | 105 | 00001 | | 205.642,00 |
| PIS s/ vendas e serviços (1274) | PROVISAO PIS | 770 | 00001 | 3.070,00 | |
| Imposto de Renda P J (2226) | Provisão IRPJ | 749 | 00001 | 6.400,00 | |
| Contribuição social s/ lucro (2233) | Provisao Cont. Social | 791 | 00001 | 3.150,00 | |
| | | Total do Dia: | | **218.262,00** | |
| | | | | | **218.262,00** |

**********( XXXXX )**********




**EMPRESA:** JOSE ROSINALDO RIBEIRO BARROS LTDA
**ENDEREÇO:** AV DOMINGOS SERTÃO, 3016, SALA A, SÃO JOSÉ, PASTOS BONS/MA CEP 65870-000
**CNPJ**: 08.866.317/0001-17
**NIRE:** 212.0121163-4
**PERÍODO:** 01/01/2024 À 31/12/2024

## LIVRO DIÁRIO 2024 N° 05

Diário de setembro de 2024 Livro 05 Folha 10

| Conta | Histórico | C/P | Nº Lote | Débito | Crédito |
|---|---|---|---|---|---|
| **30 de setembro de 2024** | | | | | |
| Duplicatas a receber (105) | Receita de Prestaçao de Serviços | 1225 | 00001 | 220.520,00 | |
| Provisão p/ imposto de renda (749) | Provisão IRPJ | 2226 | 00001 | | 6.750,00 |
| PIS s/ receita bruta (770) | PROVISAO PIS | 1274 | 00001 | | 3.490,00 |
| COFINS a recolher (777) | PROVISAO COFINS | 1267 | 00001 | | 8.648,00 |
| Provisão contribuição social s/ lucro (791) | Provisao Cont. Social | 2233 | 00001 | | 4.850,00 |
| Prestação de serviços (1225) | Receita de Prestaçao de Serviços | 105 | 00001 | | 220.520,00 |
| COFINS (1267) | PROVISAO COFINS | 777 | 00001 | 8.648,00 | |
| PIS s/ vendas e serviços (1274) | PROVISAO PIS | 770 | 00001 | 3.490,00 | |
| Imposto de Renda P J (2226) | Provisão IRPJ | 749 | 00001 | 6.750,00 | |
| Contribuição social s/ lucro (2233) | Provisao Cont. Social | 791 | 00001 | 4.850,00 | |
| | | | Total do Dia: | **244.258,00** | |
| | | | | | **244.258,00** |

**********( XXXXX )**********




**EMPRESA:** JOSE ROSINALDO RIBEIRO BARROS LTDA
**ENDEREÇO:** AV DOMINGOS SERTÃO, 3016, SALA A, SÃO JOSÉ, PASTOS BONS/MA CEP 65870-000
**CNPJ**: 08.866.317/0001-17
**NIRE:** 212.0121163-4
**PERÍODO:** 01/01/2024 À 31/12/2024

## LIVRO DIÁRIO 2024 N° 05

Diário de outubro de 2024 Livro 05 Folha 11

| Conta | Histórico | C/P | Nº Lote | Débito | Crédito |
|---|---|---|---|---|---|
| **31 de outubro de 2024** | | | | | |
| Duplicatas a receber (105) | Receita de Prestaçao de Serviços | 1225 | 00001 | 215.620,00 | |
| Provisão p/ imposto de renda (749) | Provisão IRPJ | 2226 | 00001 | | 7.100,00 |
| PIS s/ receita bruta (770) | PROVISAO PIS | 1274 | 00001 | | 3.910,00 |
| COFINS a recolher (777) | PROVISAO COFINS | 1267 | 00001 | | 8.340,00 |
| Provisão contribuição social s/ lucro (791) | Provisao Cont. Social | 2233 | 00001 | | 4.900,00 |
| Prestação de serviços (1225) | Receita de Prestaçao de Serviços | 105 | 00001 | | 215.620,00 |
| COFINS (1267) | PROVISAO COFINS | 777 | 00001 | 8.340,00 | |
| PIS s/ vendas e serviços (1274) | PROVISAO PIS | 770 | 00001 | 3.910,00 | |
| Imposto de Renda P J (2226) | Provisão IRPJ | 749 | 00001 | 7.100,00 | |
| Contribuição social s/ lucro (2233) | Provisao Cont. Social | 791 | 00001 | 4.900,00 | |
| | | Total do Dia: | | **239.870,00** | |
| | | | | | **239.870,00** |

**********( XXXXX )**********




**EMPRESA:** JOSE ROSINALDO RIBEIRO BARROS LTDA

**ENDEREÇO:** AV DOMINGOS SERTÃO, 3016, SALA A, SÃO JOSÉ, PASTOS BONS/MA CEP 65870-000

**CNPJ**: 08.866.317/0001-17

**NIRE:** 212.0121163-4

**PERÍODO:** 01/01/2024 À 31/12/2024

## LIVRO DIÁRIO 2024 Nº 05

Diário de novembro de 2024 Livro 05 Folha 12

| Conta | Histórico | C/P | Nº Lote | Débito | Crédito |
|---|---|---|---|---|---|
| **30 de novembro de 2024** | | | | | |
| Duplicatas a receber (105) | Receita de Prestaçao de Serviços | 1225 | 00001 | 241.850,00 | |
| Provisão p/ imposto de renda (749) | Provisão IRPJ | 2226 | 00001 | | 7.450,00 |
| PIS s/ receita bruta (770) | PROVISAO PIS | 1274 | 00001 | | 3.420,00 |
| COFINS a recolher (777) | PROVISAO COFINS | 1267 | 00001 | | 7.202,00 |
| Provisão contribuição social s/ lucro (791) | Provisao Cont. Social | 2233 | 00001 | | 3.700,00 |
| Prestação de serviços (1225) | Receita de Prestaçao de Serviços | 105 | 00001 | | 241.850,00 |
| COFINS (1267) | PROVISAO COFINS | 777 | 00001 | 7.202,00 | |
| PIS s/ vendas e serviços (1274) | PROVISAO PIS | 770 | 00001 | 3.420,00 | |
| Imposto de Renda P J (2226) | Provisão IRPJ | 749 | 00001 | 7.450,00 | |
| Contribuição social s/ lucro (2233) | Provisao Cont. Social | 791 | 00001 | 3.700,00 | |
| | | Total do Dia: | | **263.622,00** | |
| | | | | | **263.622,00** |

**********( XXXXX )**********




**EMPRESA:** JOSE ROSINALDO RIBEIRO BARROS LTDA
**ENDEREÇO:** AV DOMINGOS SERTÃO, 3016, SALA A, SÃO JOSÉ, PASTOS BONS/MA CEP 65870-000
**CNPJ:** 08.866.317/0001-17
**NIRE:** 212.0121163-4
**PERÍODO:** 01/01/2024 À 31/12/2024

## LIVRO DIÁRIO 2024 N° 05

Diário de dezembro de 2024 Livro 05 Folha 13

| Conta | Histórico | C/P | Nº Lote | Débito | Crédito |
|---|---|---|---|---|---|
| **30 de dezembro de 2024** | | | | | |
| Caixa (35) | Pagamento de Auguel | 2002 | 00001 | | 28.250,00 |
| Caixa (35) | Pag conta de Energia | 1743 | 00001 | | 5.704,60 |
| Caixa (35) | Pag conta de Telefone | 1750 | 00001 | | 4.212,00 |
| Caixa (35) | Pag Compra de Materiais de expediente | 1813 | 00001 | | 2.830,00 |
| Caixa (35) | HONORARIOS CONTABEIS | 1624 | 00001 | | 22.000,00 |
| Caixa (35) | DEPESAS DIVERSAS | 1813 | 00001 | | 16.453,00 |
| Caixa (35) | PAG. PROPAGANDAS | 1722 | 00001 | | 12.735,00 |
| Caixa (35) | PAG MAT DE CONSUMO | 1960 | 00001 | | 6.145,70 |
| Caixa (35) | PAG DESP. COM ALIMENTACAO | 2142 | 00001 | | 10.200,00 |
| Caixa (35) | ABASTECIMENTO COMBUSTIVEL | 1631 | 00001 | | 35.900,00 |
| Caixa (35) | PAG DESPESAS COM FRETE | 1687 | 00001 | | 8.240,00 |
| Caixa (35) | VALOR REFERENTE | 2009 | 00001 | | 39.000,00 |
| Caixa (35) | PAG CONTA DE AGUA | 1757 | 00001 | | 2.964,20 |
| Caixa (35) | PAG SEGUROS | 1792 | 00001 | | 18.000,00 |
| Caixa (35) | PAG DESPESAS COM VIGILANCIA | 2191 | 00001 | | 24.500,00 |
| Caixa (35) | Pag. Taxas Diversas | 2079 | 00001 | | 1.900,00 |
| Duplicatas a receber (105) | Receita de Prestaçao de Serviços | 1225 | 00001 | 247.560,00 | |
| Provisão p/ imposto de renda (749) | Provisão IRPJ | 2226 | 00001 | | 29.040,00 |
| PIS s/ receita bruta (770) | PROVISAO PIS | 1274 | 00001 | | 13.290,00 |
| COFINS a recolher (777) | PROVISAO COFINS | 1267 | 00001 | | 16.155,00 |
| Provisão contribuição social s/ lucro (791) | Provisao Cont. Social | 2233 | 00001 | | 30.279,00 |
| Prestação de serviços (1225) | Receita de Prestaçao de Serviços | 105 | 00001 | | 247.560,00 |
| COFINS (1267) | PROVISAO COFINS | 777 | 00001 | 16.155,00 | |
| PIS s/ vendas e serviços (1274) | PROVISAO PIS | 770 | 00001 | 13.290,00 | |
| Serviço de terceiros (1624) | HONORARIOS CONTABEIS | 35 | 00001 | 22.000,00 | |
| Combustível (1631) | ABASTECIMENTO COMBUSTIVEL | 35 | 00001 | 35.900,00 | |
| Fretes na entrega (1687) | PAG DESPESAS COM FRETE | 35 | 00001 | 8.240,00 | |
| Propaganda e publicidade (1722) | PAG. PROPAGANDAS | 35 | 00001 | 12.735,00 | |
| Luz (1743) | Pag conta de Energia | 35 | 00001 | 5.704,60 | |
| Telefone (1750) | Pag conta de Telefone | 35 | 00001 | 4.212,00 | |
| Água / Esgoto (1757) | PAG CONTA DE AGUA | 35 | 00001 | 2.964,20 | |
| Seguros (1792) | PAG SEGUROS | 35 | 00001 | 18.000,00 | |
| Outros (1813) | Pag Compra de Materiais de expediente | 35 | 00001 | 2.830,00 | |
| Outros (1813) | DEPESAS DIVERSAS | 35 | 00001 | 16.453,00 | |
| Materiais de consumo (1960) | PAG MAT DE CONSUMO | 35 | 00001 | 6.145,70 | |
| Aluguéis de imóveis (2002) | Pagamento de Auguel | 35 | 00001 | 28.250,00 | |
| Aluguéis de outros imobilizados (2009) | VALOR REFERENTE | 35 | 00001 | 39.000,00 | |
| Taxas estaduais (2079) | Pag. Taxas Diversas | 35 | 00001 | 1.900,00 | |
| Alimentação (2142) | PAG DESP. COM ALIMENTACAO | 35 | 00001 | 10.200,00 | |
| Outras (2191) | PAG DESPESAS COM VIGILANCIA | 35 | 00001 | 24.500,00 | |
| Imposto de Renda P J (2226) | Provisão IRPJ | 749 | 00001 | 29.040,00 | |
| Contribuição social s/ lucro (2233) | Provisao Cont. Social | 791 | 00001 | 30.279,00 | |
| | | | Total do Dia: | **546.318,50** | |
| | | | | | **546.318,50** |

Prefeitura Mun. de Novo Lino-MA
001098
Assinatura

**EMPRESA:** JOSE ROSINALDO RIBEIRO BARROS LTDA
**ENDEREÇO:** AV DOMINGOS SERTÃO, 3016, SALA A, SÃO JOSÉ, PASTOS BONS/MA CEP 65870-000
**CNPJ**: 08.866.317/0001-17
**NIRE:** 212.0121163-4
**PERÍODO:** 01/01/2024 À 31/12/2024

## LIVRO DIÁRIO 2024 N° 05

Diário de dezembro de 2024 Livro 05 Folha 14

| Conta | Histórico | C/P | Nº Lote | Débito | Crédito |
|---|---|---|---|---|---|
| **31 de dezembro de 2024** | | | | | |
| | Recebido clientes n/data | 105 | 1 | 84.000,00 | |
| Duplicatas a receber (105) | Custo de Produtos Vendidos | 1470 | 1 | | 832.362,21 |
| Duplicatas a receber (105) | Recebido clientes n/data | 35 | 1 | | 84.000,00 |
| Deprec. veículos (504) | APROPRIACAO DEPRECIAÇÃO | 2044 | 1 | | 450.200,00 |
| Diversos (1470) | Custo de Produtos Vendidos | 105 | 1 | 832.362,21 | |
| Veículos (2044) | APROPRIACAO DEPRECIAÇÃO | 504 | 1 | 450.200,00 | |
| Lucros Acumulados (1029) | Transferencia Encerramento do Exercicio | 2436 | 2 | | 1.339.311,08 |
| Prestação de serviços (1225) | Transferencia Encerramento do Exercicio | 2436 | 2 | 2.218.026,39 | |
| COFINS (1267) | Transferencia Encerramento do Exercicio | 2436 | 2 | | 91.180,16 |
| PIS s/ vendas e serviços (1274) | Transferencia Encerramento do Exercicio | 2436 | 2 | | 19.755,70 |
| Diversos (1470) | Transferencia Encerramento do Exercicio | 2436 | 2 | | 241.579,00 |
| Serviço de terceiros (1624) | Transferencia Encerramento do Exercicio | 2436 | 2 | | 28.250,00 |
| Combustível (1631) | Transferencia Encerramento do Exercicio | 2436 | 2 | | 50.864,00 |
| Fretes na entrega (1687) | Transferencia Encerramento do Exercicio | 2436 | 2 | | 8.096,55 |
| Propaganda e publicidade (1722) | Transferencia Encerramento do Exercicio | 2436 | 2 | | 12.735,00 |
| Luz (1743) | Transferencia Encerramento do Exercicio | 2436 | 2 | | 5.704,60 |
| Telefone (1750) | Transferencia Encerramento do Exercicio | 2436 | 2 | | 4.212,00 |
| Água / Esgoto (1757) | Transferencia Encerramento do Exercicio | 2436 | 2 | | 2.964,20 |
| Seguros (1792) | Transferencia Encerramento do Exercicio | 2436 | 2 | | 32.027,50 |
| Outros (1813) | Transferencia Encerramento do Exercicio | 2436 | 2 | | 8.260,90 |
| Materiais de consumo (1960) | Transferencia Encerramento do Exercicio | 2436 | 2 | | 6.145,70 |
| Aluguéis de imóveis (2002) | Transferencia Encerramento do Exercicio | 2436 | 2 | | 19.120,00 |
| Aluguéis de outros imobilizados (2009) | Transferencia Encerramento do Exercicio | 2436 | 2 | | 36.358,00 |
| Veículos (2044) | Transferencia Encerramento do Exercicio | 2436 | 2 | | 102.000,00 |
| Taxas estaduais (2079) | Transferencia Encerramento do Exercicio | 2436 | 2 | | 4.750,00 |
| Alimentação (2142) | Transferencia Encerramento do Exercicio | 2436 | 2 | | 12.002,00 |
| Outras (2191) | Transferencia Encerramento do Exercicio | 2436 | 2 | | 27.440,00 |
| Imposto de Renda P J (2226) | Transferencia Encerramento do Exercicio | 2436 | 2 | | 90.400,00 |
| Contribuição social s/ lucro (2233) | Transferencia Encerramento do Exercicio | 2436 | 2 | | 74.870,00 |
| Prestação de serviços (1225) | Transferencia Encerramento do Exercicio | 2436 | 2 | | 2.218.026,39 |
| Resultado do exercício (2436) | Transferencia Encerramento do Exercicio | 1470 | 2 | 241.579,00 | |
| Resultado do exercício (2436) | Transferencia Encerramento do Exercicio | 2009 | 2 | 36.358,00 | |
| Resultado do exercício (2436) | Transferencia Encerramento do Exercicio | 2044 | 2 | 102.000,00 | |
| Resultado do exercício (2436) | Transferencia Encerramento do Exercicio | 2079 | 2 | 4.750,00 | |
| Resultado do exercício (2436) | Transferencia Encerramento do Exercicio | 2191 | 2 | 27.440,00 | |




**EMPRESA:** JOSE ROSINALDO RIBEIRO BARROS LTDA
**ENDEREÇO:** AV DOMINGOS SERTÃO, 3016, SALA A, SÃO JOSÉ, PASTOS BONS/MA CEP 65870-000
**CNPJ**: 08.866.317/0001-17
**NIRE:** 212.0121163-4
**PERÍODO:** 01/01/2024 À 31/12/2024

## LIVRO DIÁRIO 2024 N° 05

| | | | | |
|---|---|---|---|---|
| Resultado do exercício (2436) | Transferencia Encerramento do Exercicio | 1743 | 2 | 5.704,60 |
| Resultado do exercício (2436) | Transferencia Encerramento do Exercicio | 1274 | 2 | 19.755,70 |
| Resultado do exercício (2436) | Transferencia Encerramento do Exercicio | 1722 | 2 | 12.735,00 |
| Resultado do exercício (2436) | Transferencia Encerramento do Exercicio | 2002 | 2 | 28.250,00 |
| Resultado do exercício (2436) | Transferencia Encerramento do Exercicio | 2142 | 2 | 12.002,00 |
| Resultado do exercício (2436) | Transferencia Encerramento do Exercicio | 2233 | 2 | 74.870,00 |
| Resultado do exercício (2436) | Transferencia Encerramento do Exercicio | 1960 | 2 | 6.145,70 |
| Resultado do exercício (2436) | Transferencia Encerramento do Exercicio | 1624 | 2 | 32.027,50 |
| Resultado do exercício (2436) | Transferencia Encerramento do Exercicio | 1631 | 2 | 50.864,00 |
| Resultado do exercício (2436) | Transferencia Encerramento do Exercicio | 1750 | 2 | 4.212,00 |
| Resultado do exercício (2436) | Transferencia Encerramento do Exercicio | 1757 | 2 | 2.964,20 |
| Resultado do exercício (2436) | Transferencia Encerramento do Exercicio | 1792 | 2 | 19.120,00 |
| Resultado do exercício (2436) | Transferencia Encerramento do Exercicio | 1813 | 2 | 8.260,90 |
| Resultado do exercício (2436) | Transferencia Encerramento do Exercicio | 1267 | 2 | 91.180,16 |
| Resultado do exercício (2436) | Transferencia Encerramento do Exercicio | 1687 | 2 | 8.096,55 |
| Resultado do exercício (2436) | Transferencia Encerramento do Exercicio | 2226 | 2 | 90.400,00 |
| Resultado do exercício (2436) | Transferencia Encerramento do Exercicio | 1029 | 2 | 1.339.311,08 |

| Conta | Histórico | C/P | Nº Lote | Débito | Crédito |
|---|---|---|---|---|---|
| | | | | **5.802.614,99** | |
| | | | | | **R$ 5.802.614,99** |

**EMPRESA:** JOSE ROSINALDO RIBEIRO BARROS LTDA
**ENDEREÇO:** AV DOMINGOS SERTÃO, 3016, SALA A, SÃO JOSÉ, PASTOS BONS/MA CEP 65870-000
**CNPJ:** 08.866.317/0001-17
**NIRE:** 212.0121163-4
**PERÍODO:** 01/01/2024 À 31/12/2024

## BALANÇO PATRIMONIAL 31.12.2024

| DESCRIÇÃO | CLASSIFICAÇÃO | EXERCÍCIO ATUAL | |
|---|---|---|---|
| **ATIVO** | | **R$ 4.039.094,37** | **D** |
| **CIRCULANTE** | | **R$ 3.303.070,91** | **D** |
| **DISPONÍVEL** | | **R$ 710.637,90** | **D** |
| **CAIXA** | | **R$ 35.063,10** | **D** |
| Caixa (35) | 1-1-01-01-01 | R$ 35.063,10 | **D** |
| **BANCO CONTA MOVIMENTO** | | **R$ 675.574,80** | **D** |
| Banco do Brasil S/A. (49) | 1-1-01-02-01 | R$ 388.451,80 | **D** |
| Banco c/ Movimento (2814) | 1-1-01-02-05 | R$ 287.123,00 | **D** |
| **CLIENTES** | | **R$ 2.592.433,01** | **D** |
| Duplicatas a Receber (105) | 1-1-04-01 | R$ 2.592.433,01 | **D** |
| **PERMANENTE** | | **R$ 1.256.513,66** | **D** |
| **IMOBILIZADO** | | **R$ 1.256.513,66** | **D** |
| Terrenos (437) | 1-3-02-07 | R$ 805.061,86 | **D** |
| Veículos (455) | 1-3-02-09 | R$ 451.451,80 | **D** |
| **DEPRECIAÇÃO/AMORTIZAÇÃO** | | **R$ 520.490,20** | **C** |
| Deprec. Veículos (504) | 1-3-03-11 | R$ 520.490,20 | **C** |

| DESCRIÇÃO | CLASSIFICAÇÃO | EXERCÍCIO ATUAL | |
|---|---|---|---|
| **PASSIVO** | | **R$ 4.039.094,37** | **C** |
| **CIRCULANTE** | | **R$ 1.368.906,65** | **C** |
| **FORNECEDORES** | | R$ 499.182,00 | **C** |
| **PRESTADORES DE SERVIÇOS** | | R$ 527.543,60 | **C** |
| **IMPOSTO A PAGAR** | | **R$ 342.181,05** | **C** |
| Provisão p/ Imposto de Renda (749) | 2-1-05-03 | R$ 91.740,00 | **C** |
| Provisão PIS s/ Receita Bruta (770) | 2-1-05-06 | R$ 42.450,00 | **C** |
| Provisão Contribuição Social s/ Lucro (791) | 2-1-05-10 | R$ 69.529,00 | **C** |
| Provisão Cofins a Recolher (777) | 2-1-05-07 | R$ 89.180,00 | **C** |
| Honorários a pagar | 2-1-06-02 | R$ 49.282,05 | |
| **NÃO CIRCULANTE** | | **R$ 630.876,64** | **C** |
| Empréstimos (825) | | R$ 630.876,64 | **C** |
| **PATRIMÔNIO LIQUIDO** | | **R$ 2.039.311,08** | **C** |
| **CAPITAL SOCIAL** | | **R$ 700.000,00** | **C** |
| **CAPITAL INTEGRALIZADO** | | **R$ 700.000,00** | **C** |
| Capital Integralizado (2674) | 2-4-01-01-03 | R$ 700.000,00 | **C** |
| **LUCROS/ PREJUÍZOS ACUMULADOS** | | **R$ 1.339.311,08** | **C** |
| Lucros Acumulados (1029) | 2-4-05-01 | R$ 1.339.311,08 | **C** |

José Rosinaldo Ribeiro Barros
CPF: 738.356.253-49
Sócio Administrador

Julianna Sousa Brito
CPF: 608.573.513-89
CRC-PB-013371/O-4 T-MA
Contadora

Pastos Bons/MA, 31 de Dezembro de 2024.

Prefeitura Municipal de Novo Colinas-MA
001101
Assinatura

**EMPRESA:** JOSE ROSINALDO RIBEIRO BARROS LTDA
**ENDEREÇO:** AV DOMINGOS SERTÃO, 3016, SALA A, SÃO JOSÉ, PASTOS BONS/MA CEP 65870-000
**CNPJ**: 08.866.317/0001-17
**NIRE:** 212.0121163-4
**PERÍODO:** 01/01/2024 À 31/12/2024

## DEMONSTRATIVO DE RESULTADOS EM 31.12.2024

| | DESCRIÇÃO DESPESAS | CLASSIFICAÇÃO | CONTA | EXERCÍCIO ATUAL | |
|---|---|---|---|---|---|
| | **RECEITA BRUTA S/VENDAS E SERVIÇOS** | | | | |
| | Receita bruta de serviços | | | | |
| | Prestação de serviços | 3-1-02-01 | 1225 | R$ 3.039.338,60 | **C** |
| | **Receita bruta de serviços** | | | **R$ 3.039.338,60** | **C** |
| = | **TOTAL - RECEITAS BRUTA S/VENDAS E SERVIÇOS** | | | **R$ 3.039.338,60** | **C** |
| | **DEDUÇÃO DE RECEITA BRUTA S/VENDAS E SERVIÇOS** | | | | |
| | Dedução de receita bruta de vendas COFINS | 3-2-01-04 | 1267 | R$ 91.180,16 | **D** |
| | PIS s/ vendas e serviços | 3-2-01-05 | 1274 | R$ 19.755,70 | **D** |
| | **DEDUÇÃO DE RECEITA BRUTA DE VENDAS** | | | **R$ 110.935,86** | **D** |
| = | **TOTAL - DEDUÇÃO DE RECEITA BRUTA VENDAS/SERVIÇOS** | | | **R$ 110.935,86** | **D** |
| = | **TOTAL - RECEITA** | | | **R$ 2.928.402,74** | **C** |
| | **CUSTOS DIRETOS DA PRODUÇÃO** | | | | |
| | Custos dos produtos vendidos | | | | |
| | Diversos | 4-1-01-01 | 1470 | 1.073.941,21 | D |
| | **CUSTOS DOS PRODUTOS VENDIDOS** | | | **1.073.941,21** | **D** |
| | Outros custos diretos Serviço de terceiros | 4-1-04-02 | 1624 | 32.027,50 | D |
| | Combustível | 4-1-04-03 | 1631 | 50.864,00 | D |
| | **OUTROS CUSTOS DIRETOS** | | | **82.891,50** | **D** |
| = | **TOTAL - CUSTOS DIRETOS DA PRODUÇÃO** | | | **1.156.832,71** | **D** |
| | **CUSTOS INDIRETOS DA PRODUÇÃO** | | | | |
| | Fretes na entrega | 4-2-03-01 | 1687 | 8.096,55 | D |
| | **CUSTOS COM ENTREGAS** | | | **8.096,55** | **D** |
| | Propaganda e publicidade Propaganda e publicidade | 4-2-04-01 | 1722 | 12.735,00 | D |
| | **PROPAGANDA E PUBLICIDADE** | | | **12.735,00** | **D** |
| | Utilidades e serviços Luz | 4-2-05-01 | 1743 | 5.704,60 | D |
| | Telefone | 4-2-05-02 | 1750 | 4.212,00 | D |
| | Água / Esgoto | 4-2-05-03 | 1757 | 2.964,20 | D |
| | Seguros | 4-2-05-08 | 1792 | 19.120,00 | D |

Prefeitura Mun. de Nova Colinas - MA
Fls. 001102
Assinatura

| | | | | |
|---|---|---|---|---|
| | Outros | 4-2-05-11 | 1813 | 8.260,90 D |
| | **UTILIDADES E SERVIÇOS** | | | **40.261,70 D** |
| | Mão de obra indireta Materiais de consumo | 4-2-07-18 | 1960 | 6.145,70 D |
| | **MÃO DE OBRA INDIRETA** | | | **6.145,70 D** |
| | Aluguéis e arrendamento Aluguéis de imóveis | 4-2-10-01 | 2002 | 28.250,00 D |
| | Aluguéis de outros imobilizados | 4-2-10-02 | 2009 | 36.358,00 D |
| | **ALUGUÉIS E ARRENDAMENTO** | | | **64.608,00 D** |
| | Depreciação/Amortização Veículos | 4-2-11-11 | 2044 | 102.000,00 D |
| | **DEPRECIAÇÃO/ACUMULADA** | | | **102.000,00 D** |
| | **Descrição** | **Classificação** | **Conta** | **Exercício Atual** |
| | Impostos e taxas | | | |
| | Taxas estaduais | 4-2-12-05 | 2079 | 4.750,00 D |
| | **IMPOSTOS E TAXAS** | | | **4.750,00 D** |
| = | **TOTAL- CUSTOS INDIRETOS DA PRODUÇÃO** | | | **238.596,95 D** |
| | **DESPESAS GERIAS DE PRODUÇÃO** | | | |
| | Despesas gerais da administração | 4-3-01-07 | 2142 | 12.002,00 D |
| | Outras | 4-3-01-14 | 2191 | 27.440,00 D |
| | **DESPESAS GERAIS DA ADMINISTRAÇÃO** | | | **39.442,00 D** |
| | Despesas tributárias Imposto de Renda P J | 4-3-02-01 | 2226 | 90.400,00 D |
| | Contribuição social s/ lucro | 4-3-02-03 | 2233 | 74.870,00 D |
| | **DESPESAS TRIBUTÁRIAS** | | | **154.220,00 D** |
| = | **TOTAL - DESPESAS GERAIS DE PRODUÇÃO** | | | **193.662,00 D** |
| = | **TOTAL - DESPESAS** | | | **1.589.091,66 D** |
| | Descrição | Classificação | Conta | Exercício Atual |
| | Contas transitórias | | 2422 | 0,00 D |
| = | **TOTAL - EXERCÍCIO CORRENTE** | | | **0,00 D** |
| = | **TOTAL - APURAÇÃO DE RESULTADO** | | | **0,00 D** |

RESULTADO DO EXERCÍCIO

| | | |
|---|---|---|
| RECEITAS: | R$ 2.928.402,74 | C |
| DESPESAS + CUSTO: | R$ 1.589.091,66 | D |
| LUCRO LIQUIDO DO EXERCICIO: | R$ 1.339.311,08 | |

**********(XXXXXXX)**********

José Rosinaldo Ribeiro Barros
CPF: 738.356.253-49
Sócio Administrador

Julianna Sousa Brito
CPF: 608.573.513-89
CRC-PB-013371/O-4 T-MA
Contadora

Pastos Bons/MA, 31 de Dezembro de 2024.

Prefeitura Mun. de Nova Colinas-MA
Fls: 00103
Assinatura

**EMPRESA:** JOSE ROSINALDO RIBEIRO BARROS LTDA
**ENDEREÇO:** AV DOMINGOS SERTÃO, 3016, SALA A, SÃO JOSÉ, PASTOS BONS/MA CEP 65870-000
**CNPJ**: 08.866.317/0001-17
**NIRE:** 212.0121163-4
**PERÍODO:** 01/01/2024 À 31/12/2024

## INDICES DO BALANÇO PATRIMONIAL ENCERRADO EM 31.12.2024

### INDICE DE LIQUIDEZ GERAL

| | | | |
|---|---|---|---|
| | | | % |
| ILG = | ATIVO CIRCULANTE + EXIGIVEL LONGO PRAZO | R$ 3.303.070,91 | 1,65171 |
| | PASSIVO CIRCULANTE + EXIGIVEL LONGO PRAZO | R$ 1.999.783,29 | |

### INDICE DE LIQUIDEZ IMEDIATA

| | | | |
|---|---|---|---|
| | | | % |
| ILI = | ATIVO CIRCULANTE | R$ 3.303.070,91 | 2,41293 |
| | PASSIVO CIRCULANTE | R$ 1.368.906,65 | |

### INDICE DE SOLVÊNCIA GERAL

| | | | |
|---|---|---|---|
| | | | % |
| ISG = | ATIVO TOTAL | R$ 4.039.094,37 | 2,01977 |
| | PASSIVO CIRCULANTE + EXIGIVEL LONGO PRAZO | R$ 1.999.783,29 | |

### GRAU DE ENDIVIDAMENTO GERAL

| | | | |
|---|---|---|---|
| | | | % |
| EG = | PASSIVO CIRCULANTE + PASSIVO NÃO CIRCULANTE | R$ 1.999.783,29 | 0,49510685 |
| | ATIVO TOTAL | R$ 4.039.094,37 | |

José Rosinaldo Ribeiro Barros
CPF: 738.356.253-49
Sócio Administrador

Julianna Sousa Brito
CPF: 608.573.513-89
CRC-PB-013371/O-4 T-MA
Contadora

Pastos Bons/MA, 31 de Dezembro de 2024.

Prefeitura Mun. de Nova Colinas-MA
001104
Assinatura

**EMPRESA:** JOSE ROSINALDO RIBEIRO BARROS LTDA
**ENDEREÇO:** AV DOMINGOS SERTÃO, 3016, SALA A, SÃO JOSÉ, PASTOS BONS/MA CEP 65870-000
**CNPJ:** 08.866.317/0001-17
**NIRE:** 212.0121163-4
**PERÍODO:** 01/01/2024 À 31/12/2024

## NOTAS EXPLICATIVAS DAS DEMONSTRAÇÕES CONTÁBEIS EM 31.12.2024

### Nota 1 - Normas Brasileiras de Contabilidade

A empresa JOSÉ ROSINALDO RIBEIRO BARROS LTDA declara, para todos os fins societários, tributários, trabalhistas, administrativos e jurídicos de um modo geral, que realizou sua contabilidade no exercício mencionado em conformidade com as Normas Brasileiras de Contabilidade, em especial, com a ITG 1000 Modelo Contábil para Pequenas Empresas.

### Nota 2 - Atividades Empresariais

As atividades empresariais constam do objeto social descrito no contrato social e referem-se a Construção de edifícios CNAE (41.20.4-00). No período em apreço, a maioria das operações foi restrita à cidade de Balsas no Maranhão, cujos negócios são realizados com clientes em sua sede localizada na Avenida Domingos Sertão, 3016, Sala A, São José, Pastos Bons - MA, CEP: 65.870-000.

### Nota 3 - Principais Práticas Contábeis adotadas

#### 3.1- Caixa e Equivalente de Caixa

Correspondem aos valores de caixa, depósitos bancários de livre movimentação e investimentos em aplicações temporários que possam ser sacados a qualquer momento com riscos insignificativos de alterações de valor.

#### 3.2 - Estoques

São demonstrados pelo menor valor entre o custo e o valor realizável líquido, que representa o preço de venda estimado para o curso normal dos negócios, deduzidos os custos de execução e as despesas de vendas. O custo é determinado utilizando-se o método custo médio ponderado.

#### 3.3- Contas a Receber e a Pagar

Classificadas no Circulante são mensuradas pelo valor de custo ou de realização/exigibilidade, dos dois o menor.

#### 3.4- Imobilizado

Os bens são demonstrados pelo custo de aquisição e a depreciação é calculada pelo método linear, utilizando as taxas médias normatizadas pela RFB.

#### 3.5 - Receitas e Despesas

São registradas com base no regime de competência, observando os Princípios Contábeis pertinentes, especialmente os Princípios da Realização e do Custo Histórico e da Confrontação.

Prefeitura Mun. de Nova Colinas-MA
001105
Assinatura

**3.6 - CapitalSocial**

O Capital Social integralizado é de R$ 700.000,00 (Setecentos Mil Reais), composto da seguinte por: 700.000,00 (Setecentos Mil Reais), Quotas no valor de R$ 1,00 (Um Real), na qual pertence a JOSÉ ROSINALDO RIBEIRO BARROS.

**Nota 4 - Políticas Contábeis**

Políticas Contábeis são princípios, bases, convenções, regras e práticas específicos aplicadas pela entidade na elaboração e apresentação das demonstrações contábeis.

Os principais destaques são:

a) As informações contidas nas Demonstrações Contábeis foram registradas e encontram-se expressas em moeda corrente nacional, sem considerar os efeitos inflacionários do período.

b) A empresa adotou as regras contidas na ITG 1000 Modelo Contábil para Pequenas Empresas e, subsidiariamente, a NBT TG 1000 Contabilidade para Pequenas e Médias Empresas.

**Nota 5 - Contingências**

A empresa não possui contingências passivas de qualquer natureza.

**Nota 6 - Outras Informações relevantes**

a) A elaboração das Demonstrações Contábeis do exercício de 2024 é baseada na escrituração dos fatos administrativos da entidade no período de 01/01/2024 a 31/12/2024.

José Rosinaldo Ribeiro Barros
CPF: 738.356.253-49
Sócio Administrador

Julianna Sousa Brito
CPF: 608.573.513-89
CRC-PB-013371/O-4 T-MA
Contadora

Pastos Bons/MA, 31 De Dezembro de 2024.

Prefeitura Mun. de Nova Colinas-MA
Fls 001106
Assinatura

**TERMO DE ENCERRAMENTO**

Contém este Livro, 022 folhas numeradas seguidamente pelo processo eletrônico de dados totalmente escrituradas, de 001 a 022, e que servirá de Livro Diário de número 005, onde estão registradas todas as operações realizadas pela entidade abaixo qualificada.

**EMPRESA:** JOSE ROSINALDO RIBEIRO BARROS LTDA
**ENDEREÇO:** AV DOMINGOS SERTÃO, 3016, SALA A, SÃO JOSÉ, PASTOS BONS/MA CEP 65870-000
**CNPJ**: 08.866.317/0001-17
**NIRE:** 212.0121163-4
**PERÍODO:** 01/01/2024 À 31/12/2024
**DATA ARQUIVAMENTO**: 04/06/2007

Pastos Bons (MA), 31 de Dezembro de 2024.

José Rosinaldo Ribeiro Barros
CPF: 738.356.253-49
Sócio Administrador

Julianna Sousa Brito
CPF: 608.573.513-89
CRC-PB-013371/O-4 T-MA
Contadora

Prefeitura Municipal de Colinas-MA
Folha: 001107
Assinatura

# ASSINATURA ELETRÔNICA

Certificamos que o ato da empresa JOSE ROSINALDO RIBEIRO BARROS LTDA consta assinado digitalmente por:

| IDENTIFICAÇÃO DO(S) ASSINANTE(S) | |
|---|---|
| CPF/CNPJ | Nome |
| 73835625349 | JOSE ROSINALDO RIBEIRO BARROS |
| 08866317000117 | JOSE ROSINALDO RIBEIRO BARROS LTDA |
| 60857351389 | JULIANNA SOUSA BRITO |

CERTIFICO A AUTENTICAÇÃO EM 27/06/2025 09:32 SOB Nº 20250800756.
PROTOCOLO: 250800756 DE 26/06/2025. NIRE: 21201211634.
JOSE ROSINALDO RIBEIRO BARROS LTDA

JUCEMA

ISABELA PALUSKI
RESPONSÁVEL PELA AUTENTICAÇÃO
SÃO LUÍS, 27/06/2025
empresafacil.ma.gov.br

**Ministério da Indústria e Comércio Exterior e Serviços**
**Secretaria Especial da Micro e Pequena Empresa**
**Departamento de Registro Empresarial e Integração**

JUCEMA 001108

Pref. Mun. de Nova Colinas-MA
Assinatura

# TERMO DE AUTENTICAÇÃO - LIVRO DIGITAL

Declaro exatos os Termos de Abertura e de Encerramento do Livro Digital com características abaixo, conferido e autenticado por ISABELA PALUSKI, sob a autenticidade n° 12510368639 em 27/06/2025, protocolo 250800756. Para validação de Autenticação dos Termos, deverá ser acessado o Portal de Serviços / verificação de documentos do Empreendedor (http://www.empresafacil.ma.gov.br) e informar o código de verificação.

| Identificação de Empresa | |
|---|---|
| Nome Empresarial: | JOSE ROSINALDO RIBEIRO BARROS LTDA |
| Número de Registro: | 21201211634 |
| CNPJ: | 08866317000117 |
| Munícipio: | Pastos Bons |

| Identificação de Livro Digital | |
|---|---|
| Tipo de Livro: | DIÁRIO |
| Número de Ordem: | 5 |
| Período de Escrituração: | 01/01/2024 - 31/12/2024 |

| Assinante(s) | Nome | CRC/OAB |
|---|---|---|
| 08866317000117 | JOSE ROSINALDO RIBEIRO BARROS LTDA | |
| 60857351389 | JULIANNA SOUSA BRITO | PB013371O-4 |
| 73835625349 | JOSE ROSINALDO RIBEIRO BARROS | |

CERTIFICO A AUTENTICAÇÃO EM 27/06/2025 09:32 SOB N° 20250800756.
PROTOCOLO: 250800756 DE 26/06/2025. CÓDIGO DE VERIFICAÇÃO:
12510368639. NIRE: 21201211634.
JOSE ROSINALDO RIBEIRO BARROS LTDA

JUCEMA

ISABELA PALUSKI
RESPONSÁVEL PELA AUTENTICAÇÃO
SÃO LUÍS, 27/06/2025
empresafacil.ma.gov.br

A validade deste documento, se impresso, fica sujeito à comprovação de sua autenticidade nos respectivos portais, informando seus respectivos códigos de verificação.

Prefeitura Mun. de Nova Colinas-MA
001109
Assinatura

**PODER JUDICIÁRIO DO ESTADO DO MARANHÃO**

**TRIBUNAL DE JUSTIÇA DO ESTADO DO MARANHÃO**

**CERTIDÃO ESTADUAL - PRIMEIRO GRAU**

**FALÊNCIA, CONCORDATA E RECUPERAÇÃO JUDICIAL**

**Data emissão:** 30/06/2026 **Nº da certidão:** 12602829889

**Data de validade:** 31/08/2026 **Código de Validação:** c083c238fa

**NOME:** JOSE ROSINALDO RIBEIRO BARROS

**CPF:** 738.356.253-49

**DATA DE NASCIMENTO:** 15/06/1976

**FILIAÇÃO:** LIDONEZA RIBEIRO BARROS / MANOEL SIQUEIRA BARROS

Os dados dos documentos constantes nessa certidão foram informados pelo solicitante, sua titularidade e autenticidade deverão ser conferidas pelo interessado, conforme o documento original (ex: CPF, Identidade, etc.)

Certifico que NADA CONSTA nos registros de distribuição do 1o GRAU DE JURISDIÇÃO do Poder Judiciário do Estado do Maranhão sobre ocorrência de ações de pedido de Falência, Concordata e Recuperação Judicial distribuída(s) que esteja(m) em tramitação em face da pessoa acima identificada.

A Certidão de Falência, Concordata e Recuperação Judicial contempla ações de Falência, Recuperação Judicial/Extrajudicial e Insolvência Civil.

**Observações:**

a) Os dados do(a) solicitante acima informado são de sua responsabilidade, devendo a titularidade ser conferida pelo interessado e/ou destinatário;

b) A validade desta certidão é de 60 (sessenta) dias a partir da data de sua emissão. Após essa data será necessária a emissão de uma nova certidão;

c) Esta certidão é válida apenas para maiores de 18 anos;

d) A autenticidade desta certidão poderá ser confirmada na página do Tribunal de Justiça do Maranhão - www.tjma.jus.br - menu - Certidão Estadual, utilizando o código de validação acima identificado;

e) Fonte da pesquisa: sistema PJE (1o grau);

Prefeitura Mun. de Nova Colinas-MA
001110
Assinatura

**PODER JUDICIÁRIO DO ESTADO DO MARANHÃO**

**TRIBUNAL DE JUSTIÇA DO ESTADO DO MARANHÃO**

**CERTIDÃO ESTADUAL - PRIMEIRO GRAU**

**FALÊNCIA, CONCORDATA E RECUPERAÇÃO JUDICIAL**

**Data emissão:** 30/06/2026 **Nº da certidão:** 12602829706

**Data de validade:** 31/08/2026 **Código de Validação:** e85598fd62

**NOME:** JOSE ROSINALDO RIBEIRO BARROS LTDA

**CNPJ:** 08.866.317/0001-17

Os dados dos documentos constantes nessa certidão foram informados pelo solicitante, sua titularidade e autenticidade deverão ser conferidas pelo interessado, conforme o documento original (ex: CPF, Identidade, etc.)

Certifico que NADA CONSTA nos registros de distribuição do 1o GRAU DE JURISDIÇÃO do Poder Judiciário do Estado do Maranhão sobre ocorrência de ações de pedido de Falência, Concordata e Recuperação Judicial distribuída(s) que esteja(m) em tramitação em face da pessoa acima identificada.

A Certidão de Falência, Concordata e Recuperação Judicial contempla ações de Falência, Recuperação Judicial/Extrajudicial e Insolvência Civil.

**Observações:**

a) Os dados do(a) solicitante acima informado são de sua responsabilidade, devendo a titularidade ser conferida pelo interessado e/ou destinatário;

b) A validade desta certidão é de 60 (sessenta) dias a partir da data de sua emissão. Após essa data será necessária a emissão de uma nova certidão;

c) Esta certidão é válida apenas para maiores de 18 anos;

d) A autenticidade desta certidão poderá ser confirmada na página do Tribunal de Justiça do Maranhão - www.tjma.jus.br - menu - Certidão Estadual, utilizando o código de validação acima identificado;

e) Fonte da pesquisa: sistema PJE (1o grau);




CRCMA
CONSELHO REGIONAL DE CONTABILIDADE DO MARANHÃO

**CONSELHO REGIONAL DE CONTABILIDADE DO ESTADO DO MARANHÃO**
**CERTIDÃO DE HABILITAÇÃO PROFISSIONAL**

**O CONSELHO REGIONAL DE CONTABILIDADE DO ESTADO DO MARANHÃO** certifica que o(a) profissional identificado(a) no presente documento encontra-se habilitado para o exercício da profissão contábil.

**IDENTIFICAÇÃO DO REGISTRO**

| | |
|---|---|
| NOME..... : | JULIANNA SOUSA BRITO |
| REGISTRO..... : | PB-013371/O-4 T-MA |
| CATEGORIA..... : | CONTADOR |
| CPF..... : | ***.573.513-** |

A falsificação deste documento constitui-se em crime previsto no Código Penal Brasileiro, sujeitando o autor à respectiva ação penal.

Emissão: MARANHÃO, 18/06/2026 as 09:44:27.
Válido até: 16/09/2026.
Código de Controle: 1956154.

Para verificar a autenticidade deste documento consulte o site do CRCMA.

Prefeitura Mun. de Nova Colinas-MA
001112
Assinatura

CRCMA
CONSELHO REGIONAL DE CONTABILIDADE DO MARANHÃO

**CONSELHO REGIONAL DE CONTABILIDADE DO ESTADO DO MARANHÃO**
**CERTIDÃO POSITIVA COM EFEITO NEGATIVO DE DÉBITOS**

**O CONSELHO REGIONAL DE CONTABILIDADE DO ESTADO DO MARANHÃO** certifica que o(a) profissional identificado(a) no presente documento encontra-se em dia com seus débitos perante o CRC.

**IDENTIFICAÇÃO DO REGISTRO**

| | |
|---|---|
| NOME..... : | JULIANNA SOUSA BRITO |
| REGISTRO..... : | PB-013371/O-4 T-MA |
| CATEGORIA..... : | CONTADOR |
| CPF..... : | ***.573.513-** |

A presente CERTIDÃO não quita nem invalida quaisquer débitos ou infrações que posteriormente, venham a ser apurados pelo CRCMA contra o referido registro.

A falsificação deste documento constitui-se em crime previsto no Código Penal Brasileiro, sujeitando o autor à respectiva ação penal.

Emissão: MARANHÃO, 18/06/2026 as 09:43:33.
Válido até: 13/07/2026.
Código de Controle: 2630666.

Para verificar a autenticidade deste documento consulte o site do CRCMA.

Sistema de Cadastramento Unificado de Fornecedores - SICAF

Prefeitura Mun. de Nova Colinas-MA
Fls: 001113
Assinatura

# Declaração

Declaramos para os fins exigidos na legislação, conforme documentação registrada no SICAF, que a situação do fornecedor no momento é a seguinte:

## Dados do Fornecedor

| | | | |
|---|---|---|---|
| CNPJ: | **08.866.317/0001-17** | DUNS®: | **89*****30** |
| Razão Social: | **JOSE ROSINALDO RIBEIRO BARROS LTDA** | | |
| Nome Fantasia: | **ROSA BARROS LTDA** | | |
| Situação do Fornecedor: | **Credenciado** | Data de Vencimento do Cadastro: | **29/10/2026** |
| Natureza Jurídica: | **SOCIEDADE EMPRESÁRIA LIMITADA** | | |
| MEI: | **Não** | | |
| Porte da Empresa: | **Empresa de Pequeno** | | |

## Ocorrências e Impedimentos

| | |
|---|---|
| Ocorrência: | **Nada Consta** |
| Impedimento de Licitar: | **Nada Consta** |

## Níveis cadastrados:

Automática: a certidão foi obtida através de integração direta com o sistema emissor. Manual: a certidão foi inserida manualmente pelo fornecedor.

**I - Credenciamento**

**II - Habilitação Juridica**

**III - Regularidade Fiscal e Trabalhista Federal**

| | | | |
|---|---|---|---|
| Receita Federal e PGFN | Validade: | **04/06/2026** | **Automática** |
| FGTS | Validade: | **02/06/2026** | **Automática** |
| Trabalhista (http://www.tst.jus.br/certidao) | Validade: | **01/11/2026** | **Automática** |

**IV - Regularidade Fiscal Estadual/Distrital e Municipal**

| | | |
|---|---|---|
| Receita Estadual/Distrital | Validade: | **12/05/2026** |
| Receita Municipal | Validade: | **20/06/2026** |

**VI - Qualificação Econômico-Financeira**

| | | |
|---|---|---|
| | Validade: | **31/05/2027** |

Esta declaração é uma simples consulta e não tem efeito legal



CPF: 738.XXX.XXX-49 Nome: JOSE ROSINALDO RIBEIRO BARROS

Ass: _____

Sistema de Cadastramento Unificado de Fornecedores - SICAF

Prefeitura Mun. de Nova Colinas-MA
001114
Assinatura

# Certificado de Registro Cadastral - CRC

(Emissão conforme art. 17 da Instrução Normativa nº 03, de 26 abril de 2018)

CNPJ: **08.866.317/0001-17**

Razão Social: **JOSE ROSINALDO RIBEIRO BARROS LTDA**

Atividade Econômica Principal:

**4120-4/00 - CONSTRUÇÃO DE EDIFÍCIOS**

Endereço:

**AVENIDA DOMINGOS SERTAO, 3016 - SALA A - SAO JOSE - 65.870-000 - Pastos Bons / Maranhão**

Observações:

A veracidade das informações poderá ser verificada no endereço https://comprasnet.gov.br.

Este certificado não substitui os documentos exigidos em lei.

Prefeitura Mun. de Nova Colinas-MA
001115
Assinatura

# CONCORRÊNCIA N° 004/2026 - SRP
# Processo Administrativo n° 039/2026

# CONTINUAÇÃO - DOCUMENTOS HABILITAÇÃO

**CERTIDÃO DE REGISTRO E QUITAÇÃO**
**PESSOA JURIDICA**
**Lei Federal Nº 5194 de 24 de Dezembro de 1966**

**CREA-MA**

**Nº 955970/2026**
**Emissão: 26/06/2026**
**Validade: 31/08/2026**
**Chave: bC9Wy**

Mun. de Nova Colinas-MA 001116 Assinatura

**Conselho Regional de Engenharia e Agronomia do Estado do Maranhão**

CERTIFICAMOS que a Empresa mencionada encontra-se registrada neste Conselho, nos Termos da Lei 5.194/66, conforme os dados impressos nesta certidão. CERTIFICAMOS, ainda, que até a presente data, a referida pessoa jurídica e seu(s) responsável(is) técnico(s) estão quites com suas anuidades e demais obrigações junto ao Conselho Regional de Engenharia e Agronomia do Maranhão - CREA-MA, estando habilitada a exercer suas atividades, circunscrita à(s) atribuição(ções) de seu(s) responsável(veis) técnico(s).

**Interessado(a)**

Empresa: JOSE ROSINALDO RIBEIRO BARROS LTDA

CNPJ: 08.866.317/0001-17

Registro: 0000007830

Categoria: Matriz

Capital Social: R$ 700.000,00

Data do Capital: 02/07/2021

Faixa: 4

Objetivo Social: CONSTRUÇÃO DE EDIFÍCIOS; ATIVIDADES DE APOIO A AGRICULTURA NÃO ESPECIFICAS ANTERIORMENTE; ATIVIDADES DE APOIO A PRODUÇÃO FLORESTAL; COLETA DE RESÍDUOS NÃO PERIGOSOS; COLETA DE RESÍDUOS PERIGOSOS; CONSTRUÇÃO DE RODOVIAS E FERROVIAS;PINTURA PARA SINALIZAÇÃO EM PISTA RODOVIÁRIAS E AEROPORTOS; OBRAS DE URBANIZAÇÃO - RUAS, PRAÇAS E CALÇADAS; CONSTRUÇÃO DE REDES DE ABASTECIMENTO DE ÁGUA, COLETA DE ESGOTO E CONSTRUÇÕES CORRELATAS, EXCETO OBRAS DE IRRIGAÇÃO; CONSTRUÇÃO DE INSTALAÇÕES ESPORTIVAS E RECREATIVAS; OUTRAS OBRAS DE ENGENHARIA CIVIL NÃO ESPECIFICADAS ANTERIORMENTE; PERFURAÇÕES E SONDAGENS; OBRAS DE TERRAPLENAGEM; INSTALAÇÕES HIDRÁULICAS, SANITÁRIAS E DE GÁS; INSTALAÇÃO E MANUTENÇÃO DE SISTEMAS CENTRAIS DE AR CONDICIONADO, DE VENTILAÇÃO E REFRIGERAÇÃO; SERVIÇOS DE PINTURA DE EDIFÍCIOS EM GERAL; OBRAS DE FUNDAÇÕES; OBRAS DE ALVENARIA; PERFURAÇÃO E CONSTRUÇÃO DE POÇOS DE ÁGUA; SERVIÇO DE TRANSPORTE DE PASSAGEIROS - LOCAÇÃO DE AUTOMÓVEIS COM MOTORISTA; TRANSPORTE RODOVIÁRIO DE CARGA, EXCETO PRODUTOS PERIGOSOS E MUDANÇAS, INTERMUNICIPAL, INTERESTADUAL E INTERNACIONAL; LOCAÇÃO DE AUTOMÓVEIS SEM CONDUTOR; LOCAÇÃO DE OUTROS MEIOS DE TRANSPORTE NÃO ESPECIFICADOS ANTERIORMENTE, SEM CONDUTOR; ALUGUEL DE MÁQUINAS E EQUIPAMENTOS PARA CONSTRUÇÃO SEM OPERADOR, EXCETO ANDAIMES; ATIVIDADES DE LIMPEZA NÃO ESPECIFICADAS ANTERIORMENTE.

Endereço Matriz: AVENIDA DOMINGOS SERTAO, 3016, SALA A, SAO JOSE, PASTOS BONS, MA, 65870000

Tipo de Registro: Registro Definitivo de Empresa

Data Inicial: 04/07/2007

Data Final: Indefinido

Registro Regional: 0000007830EMMA

**Descrição**

CERTIDÃO DE REGISTRO E QUITAÇÃO PESSOA JURIDICA

**Informações / Notas**

**- A capacidade técnico-profissional da empresa é comprovada pelo conjunto dos acervos técnicos dos profissionais constantes de seu quadro técnico.**

**- A certidão teve sua validade reduzida em virtude do vencimento do BOLETO de ANUIDADE em Aberto 8307070332. Data de vencimento do boleto: 31/08/2026**

**- Esta certidão perderá a validade, caso ocorra qualquer alteração posterior dos elementos cadastrais nela contidos**

**Última Anuidade Paga**

Ano: 2025 (6/6)

Parcelamento Ano: 2026 Quantidade de Parcelas Pagas: 4/6 | Parcelas em Aberto: 2

**Autos de Infração**

Nada consta

**Responsáveis Técnicos**

Profissional: MARCUS VINICIUS DA SILVA BARROS

Registro: 1121202357

CPF: ***.256.303-**

Data Início: 13/09/2022

Data Fim: Indefinido

Data Fim de Contrato: 11/03/2035

Títulos do Profissional:

ENGENHEIRO CIVIL

Atribuição: ART. 7º DA LEI FEDERAL Nº/5.194, DE 24 DE DEZEMBRO DE 1966, E ART. 7º COMBINADO COM O ART. 25 DA RESOLUCAO Nº/218, DE 29 DE JUNHO DE 1973, DO CONFEA (CONSOLIDADAS CONFORME A RESOLUCAO Nº/1.048, DE 14 DE AGOSTO DE 2013 DO CONFEA, E OBSERVADAS AS DISPOSICOES DOS ARTS. 4º, 5º E 6º DA RESOLUCAO Nº/1.073, 19,DE ABRIL DE 2016 DO CONFEA).

Tipo de Responsabilidade: RESPONSAVEL TÉCNICO

Prefeitura Mun. de Nova Colinas-MA
Fls: 001117
Assinatura

**CERTIDÃO DE REGISTRO E QUITAÇÃO**
**PESSOA JURIDICA**
**Lei Federal Nº 5194 de 24 de Dezembro de 1966**

**CREA-MA**

**Nº 955970/2026**
**Emissão: 26/06/2026**
**Validade: 31/08/2026**
**Chave: bC9Wy**

**Conselho Regional de Engenharia e Agronomia do Estado do Maranhão**

Profissional: THEOFILO BARROS DE OLIVEIRA

Registro: 1123159998

CPF: ***.027.243-**

Data Inicio: 11/07/2025

Data Fim: Indefinido

Data Fim de Contrato: 30/06/2028

Titulos do Profissional:

ENGENHEIRO CIVIL

Atribuição: ARTIGO 28 DO DECRETO Nº 23.569, DE 1933, ALÍNEAS `A`, `B`, `C` (REFERENTE A ESTRADAS DE RODAGEM), `D`, `E`, `F`; `H`, `I` E ALÍNEAS `J` E `K` APLICADAS ÀS ALÍNEAS CITADAS, BEM COMO AS PREVISTAS NO ARTIGO 7º DA LEI Nº 5.194, DE 1966, COMBINADAS COM AS ATIVIDADES RELACIONADAS NO ARTIGO 5º DA RESOLUÇÃO Nº 1.073, DE 2016, PARA O DESEMPENHO DAS COMPETÊNCIAS RELACIONADAS NO ARTIGO 7° DA RESOLUÇÃO Nº 218, DE 1973, DO CONFEA, EXCETO PORTOS, RIOS, CANAIS, BARRAGENS, DIQUES, AEROPORTOS E ESTRADAS DE FERRO.

Tipo de Responsabilidade: RESPONSAVEL TÉCNICO

**Sócios**

Sócio: JOSE ROSINALDO RIBEIRO BARROS

CPF: ***.356.253-**

Função: EMPRESARIO.

A autenticidade desta Certidão pode ser verificada em: https://crea-ma.sitac.com.br/publico/, com a chave: bC9Wy
Impresso em: 26/06/2026 às 15:29:20 por: adapt, ip: 168.0.233.214

**CERTIDÃO DE REGISTRO E QUITAÇÃO**
**PESSOA FÍSICA**
**Lei Federal Nº 5194 de 24 de Dezembro de 1966**

**CREA-MA**

**Nº 955968/2026**
**Emissão: 26/06/2026**
**Validade: 31/07/2026**
**Chave: 22C64**

**Conselho Regional de Engenharia e Agronomia do Estado do Maranhão**

Prefeitura Mun. de Nova Colinas - MA
001118
Assinatura

CERTIFICAMOS que o profissional mencionado encontra-se registrado neste Conselho, nos termos da Lei 5.194/66, de 24/12/1966, conforme os dados acima. CERTIFICAMOS, ainda, face o estabelecimento nos artigos 68 e 69 da referida Lei, que o interessado não se encontra em débito com o CREA-MA.

**Interessado(a)**

Profissional: MARCUS VINICIUS DA SILVA BARROS

Registro: 1121202357

CPF: ***.256.303-**

**Título(s)**

**GRADUAÇÃO**

ENGENHEIRO CIVIL

Atribuição: ART. 7º DA LEI FEDERAL Nº/5.194, DE 24 DE DEZEMBRO DE 1966, E ART. 7º COMBINADO COM O ART. 25 DA RESOLUCAO Nº/218, DE 29 DE JUNHO DE 1973, DO CONFEA (CONSOLIDADAS CONFORME A RESOLUCAO Nº/1.048, DE 14 DE AGOSTO DE 2013 DO CONFEA, E OBSERVADAS AS DISPOSICOES DOS ARTS. 4º, 5º E 6º DA RESOLUCAO Nº/1.073, 19,DE ABRIL DE 2016 DO CONFEA).

Restrições: Sem Identificação

Instituição de Ensino: FACULDADE DE ENSINO SUPERIOR DE FLORIANO - FAESF

Data de Formação: 19/08/2022

**Descrição**

CERTIDÃO DE REGISTRO E QUITAÇÃO PESSOA FÍSICA

**Informações / Notas**

**- A certidão teve sua validade reduzida em virtude do vencimento do BOLETO de ANUIDADE em Aberto 8306944620. Data de vencimento do boleto: 31/07/2026**

**- A falsificação deste documento constitui-se em crime previsto no Código Penal Brasileiro, sujeitando o(a) autor(a) à respectiva ação penal.**

**- CERTIFICAMOS que caso ocorra(m) alteração(ões) no(s) elemento(s) contido(s) neste documento, esta Certidão perderá a sua validade para todos os efeitos.**

**- Esta certidão perderá a validade, caso ocorra qualquer alteração posterior dos elementos cadastrais nela contidos.**

**- Válido em todo território nacional.**

**Última Anuidade Paga**

Ano: 2025 (6/6)

Parcelamento Ano: 2026 Quantidade de Parcelas Pagas: 4/6 | Parcelas em Aberto: 2

**Autos de Infração**

Nada consta

**Responsabilidades Técnicas**

Empresa: BRITTO EMPREENDIMENTOS E COMERCIO LTDA

Registro: 0005530970

CNPJ: 35.259.102/0001-00

Data Início: 19/03/2026

Data Fim: Indefinido

Data Fim de Contrato: 21/01/2027

Tipo de Responsabilidade: RESPONSAVEL TÉCNICO

Empresa: JOSE ROSINALDO RIBEIRO BARROS LTDA

Registro: 0000007830

CNPJ: 08.866.317/0001-17

Data Início: 13/09/2022

Data Fim: Indefinido

Data Fim de Contrato: 11/03/2035

Tipo de Responsabilidade: RESPONSAVEL TÉCNICO

**Conselho Regional de Engenharia e Agronomia do Estado do Maranhão**

**INFORMAÇÕES DO PROTOCOLO**

**Protocolo**
**Nº 2960723/2026**



Prefeitura Mun. de Nova Colinas-MA
001119
Assinatura

**Interessado (1)**

Nome / Razão Social: JOSE ROSINALDO RIBEIRO BARROS LTDA

Registro: 0000007830

Endereço: AVENIDA DOMINGOS SERTAO, 3016 - SAO JOSE - PASTOS BONS

**Informações do Protocolo**

Assunto: INCLUSAO DE RESP. TECNICA

Emissão: 12/03/2026

Cadastro: 12/03/2026

Situação: Finalizado

Descrição: pedido de inclusão de vinculo do engenheiro MARCUS VINICIUS DA SILVA BARROS no quadro da empresa, como engenheiro civil.

**Declarações**

Declaro, sob as penas da lei, serem verdadeiras as informações aqui prestadas

**Documentos**

| Tipo: | Data: | Observação: |
|---|---|---|
| ART - Anotação de Responsabilidade Técnica | 13/03/2026 | ART assinada |
| ANEXO | 12/03/2026 | 1. REQUERIMENTO DEVIDAMENTE ASSINADO PELO REPRESENTANTE LEGAL DA EMPRESA |
| ANEXO | 13/03/2026 | art de cargo e função |
| ANEXO | 13/03/2026 | aditivo de contrato de prestação de serviços |
| ANEXO | 12/03/2026 | 3. ART DE CARGO E FUNÇÃO DEVIDAMENTE ASSINADA |
| ANEXO | 12/03/2026 | 2. COMPROVANTE DE VÍNCULO DE TRABALHO COM RESPONSÁVEL TÉCNICO |

**Movimentos**

| Passo | Nome do usuário | Data Envio | Ação | Origem | Destino |
|---|---|---|---|---|---|
| 1 | Usuário Padrão do SITAC | 12/03/2026 09:59:47 | Envio | SERVICOS - AMBIENTE DO PROFISSIONAL/EMPRESA | DERC-PJ - DEPARTAMENTO DE REGISTRO E CADASTRO - PESSOA JURIDICA |
| Descrição | Passo automático. | | | | |
| 2 | Usuário Padrão do SITAC | 12/03/2026 09:59:47 | Envio | DERC-PJ - DEPARTAMENTO DE REGISTRO E CADASTRO - PESSOA JURIDICA | IPD - INSPETORIA DE PRESIDENTE DUTRA |
| Descrição | Passo automático. | | | | |
| 3 | jorgete soares magalhaes | 12/03/2026 10:05:33 | Recebimento | IPD - INSPETORIA DE PRESIDENTE DUTRA | IPD - INSPETORIA DE PRESIDENTE DUTRA |
| Descrição | Protocolo recebido para análise. Passo automático! | | | | |
| Despacho | Usuário: jorgete soares magalhaes | | | Data do Despacho: 12/03/2026 10:18:06 | |
| Descrição | Prezado o profissiona possui um contrato vigente com a empresa ate 31/08/26(ARTMA20220566576) para a continuidade da responsabilidade com novo prazo, deve ser apresentado um ADITIVO DE CONTRATO com ART correspondente (na ART a data de inicio deve conter a da anterior acima mencionada). Se for atendido conforme documentacao em anexo será nova inclusao tecnica com data de protocolo. Gentileza se manisfetar para que possamos dar continuidade ao processo.<br>OBS. Usar este mesmo PROTOCOLO que ficara aberto ate o dia 11/04/26 para atender o despacho acima. Caso deseje contato poderá usar o cal de atendimento Fixo(99)3221-6995, (99)99139-6142 e E-mail inspdutra@creama.org.br | | | | |
| Resposta | Data da Resposta: 13/03/2026 11:01:05 | | | | |
| Descrição | segue art e aditivo de contrato do engenheiro marcus conforme orientaçao. | | | | |
| 4 | jorgete soares magalhaes | 13/03/2026 11:56:54 | Recebimento | IPD - INSPETORIA DE PRESIDENTE DUTRA | IPD - INSPETORIA DE PRESIDENTE DUTRA |
| Descrição | Finalizado. | | | | |
| 5 | jorgete soares magalhaes | 13/03/2026 12:43:59 | Recebimento | IPD - INSPETORIA DE PRESIDENTE DUTRA | IPD - INSPETORIA DE PRESIDENTE DUTRA |
| Descrição | Reaberto para correcao da ART sem assinatura | | | | |



**Conselho Regional de Engenharia e Agronomia do Estado do Maranhão**
Avenida dos Holandeses, Quadra 35, Lote 8, Calhau, São Luis/MA, CEP: 65071-380
Tel: + 55 (98) 2106-8300 Fax: + 55 (98) 2106-8303 E-mail: atendimento@creama.org.br

Prefeitura Mun. de Nova Colinas-MA
001120
Assinatura

| | | | | | |
|---|---|---|---|---|---|
| 6 | jorgete soares magalhaes | 13/03/2026 13:01:36 | Recebimento | IPD - INSPETORIA DE PRESIDENTE DUTRA | IPD - INSPETORIA DE PRESIDENTE DUTRA |

| Descrição | Finalizado |
|---|---|

**Movimentos ao colegiado**

| Passo | Conselheiro | Reuniao | Vinculado ao passo | Data | Hora |
|---|---|---|---|---|---|



**Conselho Regional de Engenharia e Agronomia do Estado do Maranhão**
Avenida dos Holandeses, Quadra 35, Lote 8, Calhau, São Luis/MA, CEP: 65071-380
Tel: + 55 (98) 2106-8300 Fax: + 55 (98) 2106-8303 E-mail: atendimento@creama.org.br

Prefeitura Mun. de Nova Colinas-MA
Folha 3/5
Assinatura

**SERVIÇO PÚBLICO FEDERAL**
**CONSELHO REGIONAL DE ENGENHARIA E AGRONOMIA DO MARANHÃO - CREA/MA**

## REQUERIMENTO PARA PESSOA JURÍDICA

| Nome: JOSÉ ROSINALDO RIBEIRO BARROS | CPF: 738.356.253-49 |
|---|---|

Identificação do requerente

| Razão Social: JOSÉ ROSINALDO RIBEIRO BARROS LTDA | | | |
|---|---|---|---|
| CNPJ nº: 08.866.317/0001-17 | | | |
| Endereço: AV DOMINGOS SERTÃO, 3016 | | | |
| Bairro: SÃO JOSÉ | Cidade: PASTOS BONS | UF: MA | CEP: 65870-000 |
| E-mail: ROSABARROSCONSTRUTORA@HOTMAIL.COM | | Telefone: (86) 99552-9215 | |

Vem muito respeitosamente requerer ao CREA-MA:

I. ( ) **Registro de pessoa jurídica;**
II. ( **XX** ) **Inclusão de responsável técnico;**
III. ( ) **Visto para execução de obra/serviço no Estado do Maranhão, cuja atividade não seja superior a 180 dias;**
( ) **Exclusão de responsável técnico;**
( ) **Atualização cadastral –** ( ) Alteração de razão social, ( ) Alteração de capital, ( ), Alteração de endereço, ( ) Alteração de objeto social, ( ) Exclusão e/ou inclusão de sócio, ( ) Outros _____.
VI. ( ) **Interrupção de registro;**
VII. ( ) **Reativação de registro;**
VIII. ( ) **Cancelamento de registro.**

Solicitamos indicar o (s) Responsável (is) Técnico (s): **Preencher tabela apenas nos casos I - Registro, II – Inclusão e IV - Exclusão**

| NOME | Nº CREA | Nº DA ART DE CARGO E FUNÇÃO |
|---|---|---|
| **MARCUS VINICIUS DA SILVA BARROS** | **1121202357** | **MA20261035289** |
| | | |
| | | |

Solicitamos indicar o (s) Responsável (is) Técnico (s) que responderá tecnicamente pela mesma junto ao CREA-PB: **Preencher tabela apenas no caso III – Visto para execução de obra/serviço. Nota:** Cada profissional deverá constar como responsável técnico na Certidão de Registro e Quitação apresentada, e possuir visto ou registro no CREA-MA. Caso o profissional não conste na Certidão de Registro e Quitação apresentada o mesmo deverá registrar ART de cargo e função no CREA-MA.

| NOME | Nº CREA |
|---|---|
| | |
| | |
| | |

PASTOS BONS – MA, 12 de março 2026.

JOSE ROSINALDO RIBEIRO BARROS:73835625349
Assinado de forma digital por JOSE ROSINALDO RIBEIRO BARROS:73835625349
Dados: 2026.03.12 09:59:59 -03'00'

Assinatura do requerente

Este documento encontra-se registrado no Conselho Regional de Engenharia e Agronomia do Estado do Maranhão, vinculado ao Protocolo nº 2960723/2026, emitido em 12/03/2026.
Documento do Protocolo 1/3 (Vinculado ao passo 2), anexado por adapt em 12/03/2026

Prefeitura Mun. de Nova Colinas-MA
Folha 4/5
Assinatura

# ADITIVO DE CONTRATO PARTICULAR DE PRESTAÇÃO DE SERVIÇOS

Pelo presente Instrumento de contrato de prestação de serviços, que entre si fazem de um lado JOSÉ ROSINALDO RIBEIRO BARROS LTDA, pessoa jurídica de direito privado, inscrita no CNPJ sob o N° 08.866.317/0001-17, com sede na AV. DOMINGOS SERTÃO N° 3016, Bairro São José, PASTOS BONS - MA, por intermédio de seu representante legal JOSE ROSINALDO RIBEIRO BARROS portador do CPF: 738.356.253-49 e da identidade N° 1554901 SSP-PI, doravante denominado CONTRATANTE e do outro Marcus Vinícius da Silva Barros, CPF: 609.256.303-73, profissão Engenheiro Civil, CONFEA/MA N° 112120235-7, doravante denominado, celebram o presente contrato, com a finalidade de reger a relação de direitos e obrigações entre si segundo as cláusulas e condições seguintes:

DO OBJETIVO:

**Clausula Primeira**: Constitui objeto do presente contrato, o aditivo da prestação serviços técnicos de Engenheiro Civil com carga horaria de 10:00 hs/semanais.

DO PREÇO:

**Clausula Segunda:** Pela execução dos serviços, a contratante pagará ao contratado a importância de R$ 7.272,00 (Sete mil, duzentos e setenta e dois reais)/mês, todas os encargos serão pagos pelo contratado.

DAS CONDIÇÕES DE PAGAMENTO:

**Clâusula Terceira**: A contratante compromete-se a pagar ao contratado sob os serviços executados quando de recebimanto da contratante inicial.

DA EXECUÇÃO DO CONTRATO:

**Cláusula Quarta:** O presente aditivo do contrato deverá ser executado pelas partes de acordo com as clâusulas e condições avançadas respondendo cada parte pelas consequências de sua reponsabilidade. Este aditivo prorroga o contrato original e tera **validade até 11 de março de 2035,** podendo ser rescindido a qualquer tempo por uma das partes.

**PARAGRAFO UNICO:** Os casos omissos serão resolvidos mediante acordo entre as partes com base na legislação adjetiva civil.

**DO FORO:** As partes contratantes elegem o foro de Pastos Bons - Ma, para toda e qualquer ação ou execução decorrente do presente contrato com renuncia expressa a qualquer outra. E por estarem juntos e contratados, assina este instrumento em 02(duas) vias de igual teor e forma.

Este documento encontra-se registrado no Conselho Regional de Engenharia e Agronomia do Estado do Maranhão, vinculado ao Protocolo nº 2960723/2026, emitido em 12/03/2026.
Documento do Protocolo 2/3 (Vinculado ao passo 3), anexado por adapt em 13/03/2026

Pastos Bons – Ma, 12 de março de 2026.

JOSE ROSINALDO RIBEIRO BARROS:73835625349 — Assinado de forma digital por JOSE ROSINALDO RIBEIRO BARROS:73835625349 Dados: 2026.03.12 11:59:07 -03'00'

JOSÉ ROSINALDO RIBEIRO BARROS
SÓCIO PROPRIETÁRIO
CPF: 738.356.253-49

MARCUS VINICIUS DA SILVA BARROS:60925630373 — Assinado de forma digital por MARCUS VINICIUS DA SILVA BARROS:60925630373 Dados: 2026.03.12 11:59:18 -03'00'

MARCUS VINICIUS DA SILVA BARROS
CONFEA/MA N° 1121202357/MA
CPF: 609.256.303-73

Testemunhas:

Nome:
CPF:

Nome:
CPF:

**Anotação de Responsabilidade Técnica - ART**
**Lei nº 6.496, de 7 de dezembro de 1977**

**CREA-MA**

**ART CARGO-FUNÇÃO**
**Nº MA20261036316**

Folha 5/5

**Conselho Regional de Engenharia e Agronomia do Estado do Maranhão**

SUBSTITUIÇÃO à MA20261035289

Prefeitura Mun. de Nova Colinas-Ma
Visto
Assinatura

**1. Responsável Técnico**

**MARCUS VINICIUS DA SILVA BARROS**
Título profissional: **ENGENHEIRO CIVIL**
RNP: **1121202357**
Registro: **1121202357MA**

**2. Contratante**

Contratante: **JOSE ROSINALDO RIBEIRO BARROS** CPF/CNPJ: **08.866.317/0001-17**
**AVENIDA DOMINGOS SERTÃO S/N** Nº: **3016**
Complemento: **IMPERIO RECAPADORA** Bairro: **SÃO JOSÉ**
Cidade: **PASTOS BONS** UF: **MA** CEP: **65870959**
País: **Brasil**
Tipo de contratante: **Pessoa Juridica de Direito Privado**
Ação Institucional: **Outros**

**3. Vínculo Contratual**

Unidade administrativa: **SEDE**
**AVENIDA AV DOMINGOS SERTÃO** Nº: **2259**
Complemento: Bairro: **SAO JOSE**
Cidade: **PASTOS BONS** UF: **MA** CEP: **65870000**
Data de Início: **12/03/2026** Previsão de término: **11/03/2035**
Tipo de vínculo: **EMPREGADO**

Identificação do cargo/função: **Coordenador(a) de Obras**

**4. Atividade Técnica**

| | Quantidade | Unidade |
|---|---|---|
| 1000 - OUTRA | | |
| 44 - DESEMPENHO DE CARGO TÉCNICO > OBRAS E SERVIÇOS - CARGO/FUNÇÃO > #3367 - VÍNCULO TÉCNICO COM A EMPRESA (DESEMPENHO DE CARGO/FUNÇÃO TÉCNICA DENTRO DA EMPRESA) | 10,00 | h/sem |

A mudança de cargo ou função exige o registro de nova ART

**5. Observações**

Contratação de empresa de engenharia Jose Rosinaldo RIBEIRO BARROS, RENOVAÇÃO DO VINCULO

**6. Declarações**

- Declaro que estou cumprindo as regras de acessibilidade previstas nas normas técnicas da ABNT, na legislação específica e no decreto n. 5296/2004 e 9451/2018.

**7. Entidade de Classe**

SEM INDICACAO DE ENTIDADE DE CLASSE

**8. Assinaturas**

Declaro serem verdadeiras as informações acima

_____, _____ de _____ de _____
Local data

Documento assinado eletronicamente com credenciais de login e senha
**MARCUS VINICIUS DA SILVA BARROS**
**RNP: 1121202357**
**Data: 13/03/2026 10:56:54**

**MARCUS VINICIUS DA SILVA BARROS - CPF: ***.256.303-****

JOSE ROSINALDO RIBEIRO BARROS:73835625349 Assinado de forma digital por JOSE ROSINALDO RIBEIRO BARROS:73835625349 Dados: 2026.03.13 10:38:19 -03'00'

**JOSE ROSINALDO RIBEIRO BARROS - CNPJ: 08.866.317/0001-17**

**9. Informações**

* A ART é válida somente quando quitada, mediante apresentação do comprovante do pagamento ou conferência no site do Crea.

**10. Valor**

Esta ART é isenta de taxa Registrada em: **13/03/2026**

Este documento encontra-se registrado no Conselho Regional de Engenharia e Agronomia do Estado do Maranhão, vinculado ao Protocolo nº 2960723/2026, emitido em 12/03/2026. Documento do Protocolo 3/3, anexado por doran em 13/03/2026

Mun. de Nova Colinas-MA
001124
Assinatura

**Certidão de Acervo Técnico - CAT**
**Resolução Nº 1025 de 30 de Outubro de 2009**
**Resolução Nº 218 de 29 de Junho de 1973**

**CREA-MA**

**CAT COM REGISTRO DE ATESTADO**

924067/2025

Atividade concluída

**Conselho Regional de Engenharia e Agronomia do Estado do Maranhão**

---

CERTIFICAMOS, para os devidos fins, que consta em nossos arquivos o registro de Acervo referente a(s) Anotação(ões) de Responsabilidade(s) Técnica(s) - ARTs, constante(s) da Presente CERTIDÃO, tendo sido comprovada a execução e conclusão da(s) obra(s) e/ou serviço(s) indicado(s) conforme descrição(ões) abaixo.

Profissional: **MARCUS VINICIUS DA SILVA BARROS**
Registro: **1121202357MA** RNP: **1121202357**
Título profissional: ENGENHEIRO CIVIL

---

Número da ART: **MA20240783687** Tipo de ART: OBRA / SERVIÇO Registrada em: 17/06/2024 Baixada em: 24/03/2025
Forma de registro: INICIAL Participação técnica: INDIVIDUAL
Empresa contratada: **JOSE ROSINALDO RIBEIRO BARROS LTDA**

Contratante: **MUNICIPIO DE SUCUPIRA DO NORTE** CPF/CNPJ: **06.896.534/0001-24**
Endereço do contratante: RUA HILDERICO RUF GUIMARAES Nº: 111
Complemento: Bairro: CENTRO
Cidade: SUCUPIRA DO NORTE UF: MA CEP: 65860000
Contrato: 1.001/2024 Celebrado em: 29/04/2024
Valor do contrato: R$ 352.833,83 Tipo de contratante: Pessoa Jurídica de Direito Público
Ação institucional: Agricultura familiar
Endereço da obra/serviço: POVOADO PESQUEIRO Nº: SN
Complemento: Bairro: ZONA RURAL
Cidade: SUCUPIRA DO NORTE UF: MA CEP: 65860000
Coordenadas Geográficas: -6.482865, -44.328248
Data de início: 30/04/2024 Conclusão efetiva: 30/07/2024
Finalidade: SEM DEFINIÇÃO
Proprietário: MUNICIPIO DE SUCUPIRA DO NORTE CPF/CNPJ: 06.896.534/0001-24

Atividade Técnica: **16 - Execução** ELETROTÉCNICA > INSTALAÇÕES ELÉTRICAS > DE INSTALAÇÕES ELÉTRICAS EM BAIXA TENSÃO > #11.10.1.2 - PARA FINS COMERCIAIS 49 - Execução de obra 1.00 unidade; **16 - Execução** CONSTRUÇÃO CIVIL > EDIFICAÇÕES > DE CERCAMENTO > #1.1.7.1 - POR ALAMBRADO OU GRADES 49 - Execução de obra 277.44 metro quadrado; **16 - Execução** CONSTRUÇÃO CIVIL > EDIFICAÇÕES > DE VEDAÇÃO > #1.1.8.1 - EM ALVENARIA 49 - Execução de obra 249.52 metro quadrado; **16 - Execução** ESTRUTURAS > ESTRUTURAS DE CONCRETO E ARGAMASSA ARMADA > #2.1.1 - DE ESTRUTURA DE CONCRETO ARMADO 49 - Execução de obra 28.03 metro quadrado; **16 - Execução** AGRIMENSURA > TERRAPLENAGEM > #36.10.5 - DE COMPACTAÇÃO - TERRAPLENAGEM 49 - Execução de obra 812.91 metro quadrado;

**Observações**

Construção de uma quadra poliesportiva descoberta no Pov. Pesqueiro no Município de Sucupira do Norte/MA

**Informações Complementares**

- O atestado está registrado apenas para atividades técnicas constantes da ART, não sendo contempladas neste registro o item 7(completo), por se tratar de atividades fora da atribuição do profissional.

CERTIFICAMOS, finalmente, que se encontra vinculado à presente Certidão de Acervo Técnico – CAT, o atestado contendo 5 folha(s), expedido pelo contratante da obra/serviço, a quem cabe a responsabilidade pela veracidade e exatidão das informações nele constantes.

**Certidão de Acervo Técnico nº 924067/2025**
**26/03/2025, 10:03**
**Y45wB**

A Certidão de Acervo Técnico (CAT) à qual o atestado está vinculado constituirá prova da capacidade técnico-profissional da pessoa jurídica somente se o responsável técnico indicado estiver ou venha a ser integrado ao seu quadro técnico por meio de declaração entregue no momento da habilitação ou da entrega das propostas.

Certificamos que se encontra vinculado à presente CAT o atestado apresentado em cumprimento à Lei nº 8.666/93, expedido pela pessoa jurídica contratante, a quem cabe a responsabilidade pela veracidade e exatidão das informações nele constantes. É de responsabilidade deste Conselho a verificação da atividade profissional em conformidade com a Lei nº 5.194/66 e Resoluções do Conselho Federal de Engenharia e Agronomia - CONFEA.

Esta certidão perderá a validade, caso ocorra qualquer alteração posterior dos elementos cadastrais nela contidos.

Fica(m) Excluído(s), no entanto, o(s) serviço(s) cujas atribuições não competem ao(s) profissional(is) em questão.

A autenticidade desta Certidão pode ser verificada em: https://crea-ma.sitac.com.br/publico/, com a chave: Y45wB

001125

Assinatura

# PREFEITURA MUNICIPAL DE SUCUPIRA DO NORTE
**CNPJ: 06.896.534/0001-24**

## ATESTADO DE CAPACIDADE TÉCNICA

Atestamos para os devidos fins que foram prestados com bom desempenho e nada tendo que desabone a conduta da empresa JOSE ROSINALDO RIBEIRO BARROS LTDA, CNPJ: 08.866.317/0001-17 e IE 12237148-8, sob a responsabilidade do Engenheiro Civil MARCUS VINICIUS DA SILVA BARROS, CREA nº: 1121202357MA, executou para a Prefeitura Municipal de Sucupira do Norte - MA, os serviços de CONSTRUÇÃO DE UMA QUADRA POLIESPORTIVA DESCOBERTA NO POV. PESQUEIRO, ZONA RURAL DO MUNICIPIO DE SUCUPIRA DO NORTE/MA, conforme CONCORRENCIA ELETRONICO N° 001/2024 e originando o Contrato n N° 001.001/2024 e ART Nº: MA MA20240783687, no período de 30/04/2024 à 30/07/2024.

**CONTRATANTE:**

PREFEITURA MUNICIPAL DE SUCUPIRA DO NORTE – MA
CNPJ: 06.896.534/0001-24
ENDEREÇO: Rua Hiderico Rufino Gumarães nº 111, Centro
CEP: 65.860-000

**DESCRIÇÃO DOS SERVIÇOS REALIZADOS:**

| | | | |
|---|---|---|---|
| | **CONSTRUÇAO QUADRA** | | |
| 1 | **SERVIÇOS PRELIMINARES** | | |
| 1.1 | FORNECIMENTO E INSTALAÇÃO DE PLACA DE OBRA COM CHAPA GALVANIZADA E ESTRUTURA DE MADEIRA. AF_03/2022_PS | m² | 6 |
| 1.2 | LIMPEZA MANUAL DE VEGETAÇÃO EM TERRENO COM ENXADA.AF_05/2018 | m² | 875 |
| 1.3 | REGULARIZAÇÃO E COMPACTAÇÃO DE SUBLEITO DE SOLO PREDOMINANTEMENTE ARGILOSO. AF_11/2019 | m² | 875 |
| 2 | **ADMINSTRAÇÃO DA OBRA** | | |
| 2.1 | ADMINSTRACAO DA OBRA | MÊS | 4 |
| 3 | **INFRAESTRUTURA E SUPERESTRUTURA - MURETA** | | |
| 3.1 | ESCAVAÇÃO MANUAL DE VALA PARA VIGA BALDRAME (INCLUINDO ESCAVAÇÃO PARA COLOCAÇÃO DE FÔRMAS). AF_06/2017 | m³ | 8,41 |
| 3.2 | PREPARO DE FUNDO DE VALA COM LARGURA MENOR QUE 1,5 M (ACERTO DO SOLO NATURAL). AF_08/2020 | m² | 37,38 |
| 3.3 | LASTRO DE CONCRETO MAGRO, APLICADO EM PISOS, LAJES SOBRE SOLO OU RADIERS, ESPESSURA DE 3 CM. AF_07/2016 | m² | 37,38 |
| 3.4 | Execução de Sapata Corrida em concreto armado FCK=25MPA | m² | 8,41 |
| 3.5 | IMPERMEABILIZAÇÃO DE SUPERFÍCIE COM EMULSÃO ASFÁLTICA, 2 DEMÃOS AF_06/2018 | m² | 56,06 |
| 3.6 | (COMPOSIÇÃO REPRESENTATIVA) EXECUÇÃO DE ESTRUTURAS DE CONCRETO ARMADO, PARA EDIFICAÇÃO HABITACIONAL UNIFAMILIAR TÉRREA (CASA EM EMPREENDIMENTOS), FCK = 25 MPA. AF_01/2017 | m³ | 0,84 |



Este documento encontra-se registrado no Conselho Regional de Engenharia e Agronomia do Estado do Maranhão, vinculado à Certidão nº 924067/2025, em 26/03/2025 emitida

Certidão nº 924067/2025
26/03/2025, 12:06
Chave de Impressão: Y45wB
O documento neste ato registrado foi emitido em 26/03/2025 e contém 5 folhas

Prefeitura Mun. de Nova Sucupira - MA
001126
Assinatura

# PREFEITURA MUNICIPAL DE SUCUPIRA DO NORTE
**CNPJ: 06.896.534/0001-24**

| | | | |
|---|---|---|---|
| 4 | **ALVENARIA DE VEDAÇÃO E REVESTIMENTOS DE PAREDES - MURETA** | | |
| 4.1 | ALVENARIA DE VEDAÇÃO DE BLOCOS CERÂMICOS FURADOS NA HORIZONTAL DE 9X19X29 CM (ESPESSURA 9 CM) E ARGAMASSA DE ASSENTAMENTO COM PREPARO MANUAL. AF_12/2021 | m² | 109,27 |
| 4.2 | CHAPISCO APLICADO EM ALVENARIAS E ESTRUTURAS DE CONCRETO INTERNAS, COM COLHER DE PEDREIRO. ARGAMASSA TRAÇO 1:3 COM PREPARO EM BETONEIRA 400L. AF_10/2022 | m² | 218,54 |
| 4.3 | MASSA ÚNICA, PARA RECEBIMENTO DE PINTURA, EM ARGAMASSA TRAÇO 1:2:8, PREPARO MECÂNICO COM BETONEIRA 400L, APLICADA MANUALMENTE EM FACES INTERNAS DE PAREDES, ESPESSURA DE 20MM, COM EXECUÇÃO DE TALISCAS. AF_06/2014 | m² | 218,54 |
| 4.4 | APLICAÇÃO DE FUNDO SELADOR ACRÍLICO EM PAREDES, UMA DEMÃO. AF_06/2014 | m² | 218,54 |
| 4.5 | APLICAÇÃO MANUAL DE PINTURA COM TINTA LÁTEX ACRÍLICA EM PAREDES, DUAS DEMÃOS. AF_06/2014 | m² | 218,54 |
| 5 | **PAVIMENTAÇÃO** | | |
| 5.1 | **PISO INTERNO DA QUADRA** | | |
| 5.1.1 | PREPARO DE FUNDO DE VALA COM LARGURA MAIOR OU IGUAL A 1,5 M E MENOR QUE 2,5 M, COM CAMADA DE BRITA, LANÇAMENTO MANUAL. AF_08/2020 | m³ | 24 |
| 5.1.2 | APLICAÇÃO DE LONA PLÁSTICA PARA EXECUÇÃO DE PAVIMENTOS DE CONCRETO. AF_04/2022 | m² | 480 |
| 5.1.3 | Armaçao em tela de aço soldada nervurada q-92m aco ca-60, 4,2mm, malha 15x15cm - com base no item 85662/sinapi | m² | 480 |
| 5.1.4 | CONCRETAGEM DE RADIER, PISO DE CONCRETO OU LAJE SOBRE SOLO, FCK 30 MPA - LANÇAMENTO, ADENSAMENTO E ACABAMENTO. AF_09/2021 | m³ | 48 |
| 5.1.5 | Junta de dilatação (altura total do pavimento) com preenchimento parcial em isopor h=15cm e preenchimento do complemento com mastique de poliuretano seção 2x2cm, MBT, Basf, ou similar, para pavimentos em concreto | m | 202 |
| 5.1.6 | ACABAMENTO POLIDO PARA PISO DE CONCRETO ARMADO OU LAJE SOBRE SOLO DE ALTA RESISTÊNCIA. AF_09/2021 | m² | 480 |
| 5.1.7 | PINTURA DE PISO COM TINTA EPÓXI, APLICAÇÃO MANUAL, 2 DEMÃOS, INCLUSO PRIMER EPÓXI. AF_05/2021 | m² | 480 |
| 5.1.8 | PINTURA DE DEMARCAÇÃO DE QUADRA POLIESPORTIVA COM TINTA EPÓXI, E = 5 CM, APLICAÇÃO MANUAL. AF_05/2021 | M | 548,96 |
| 5.1.9 | Aplicação de resina sobre piso da quadra | m² | 480 |
| 5.2 | **PISO AO REDOR DA QUADRA/PASSEIO** | | |
| 5.2.1 | EXECUÇÃO DE PASSEIO (CALÇADA) OU PISO DE CONCRETO COM CONCRETO MOLDADO IN LOCO, FEITO EM OBRA, ACABAMENTO CONVENCIONAL, ESPESSURA 8 CM, ARMADO. AF_08/2022 | m² | 11,58 |
| 5.2.2 | EXECUÇÃO DE PASSEIO (CALÇADA) OU PISO DE CONCRETO COM CONCRETO MOLDADO IN LOCO, FEITO EM OBRA, ACABAMENTO CONVENCIONAL, ESPESSURA 8 CM, ARMADO. AF_08/2022 | m² | 238,12 |



Este documento encontra-se registrado no Conselho Regional de Engenharia e Agronomia do Estado do Maranhão, vinculado à Certidão nº 924067/2025, em 26/03/2025 emitida

Certidão nº 924067/2025
26/03/2025, 12:06
Chave de Impressão: Y45wB
O documento neste ato registrado foi emitido em 26/03/2025 e contém 5 folhas

Prefeitura Mun. de Nova Colinas-MA
001127
Assinatura

# PREFEITURA MUNICIPAL DE SUCUPIRA DO NORTE
## CNPJ: 06.896.534/0001-24

| | | | |
|---|---|---|---|
| 5.2.3 | PINTURA DE PISO COM TINTA EPÓXI, APLICAÇÃO MANUAL, 2 DEMÃOS, INCLUSO PRIMER EPÓXI. AF_05/2021 | m² | 11,58 |
| 5.2.4 | PINTURA DE SÍMBOLOS E TEXTOS COM TINTA ACRÍLICA, DEMARCAÇÃO COM FITA ADESIVA E APLICAÇÃO COM ROLO. AF_05/2021 | m² | 11,58 |
| 5.2.5 | Rampa padrão para acesso de deficientes a passeio público, em concreto simples Fck=25MPa, desempolada, pintada em novacor, 02 demãos e piso tátil de alerta/direcional. | un | 1 |
| 6 | **ALAMBRADO** | | |
| 6.1 | ALAMBRADO PARA QUADRA POLIESPORTIVA, ESTRUTURADO POR TUBOS DE ACO GALVANIZADO, (MONTANTES COM DIAMETRO 2", TRAVESSAS E ESCORAS COM DIÂMETRO 1 ¼" ), COM TELA DE ARAME GALVANIZADO, FIO 14 BWG E MALHA QUADRADA 5X5CM (EXCETO MURETA). AF_03/2021 | m² | 277,44 |
| 6.2 | Fornecimento e instalação de rede de proteção em nylon malha 10 x 10 cm para quadra de esporte | m² | 496,69 |
| 6.3 | Portão de ferro de abrir com uma folha, com barra quadrada de 1/2" na vertical, uma barra de quadrada de 1/2" na horizontal e quadro com barra de ferro de 1/2", inclusive dobradiças, ferrolhos e chumbadores com parafusos | m² | 4 |
| 6.4 | PINTURA COM TINTA ALQUÍDICA DE FUNDO (TIPO ZARCÃO) PULVERIZADA SOBRE PERFIL METÁLICO EXECUTADO EM FÁBRICA (POR DEMÃO). AF_01/2020_PE | m² | 8 |
| 6.5 | GUARDA-CORPO DE AÇO GALVANIZADO DE 1,10M DE ALTURA, MONTANTES TUBULARES DE 1.1/2 ESPAÇADOS DE 1,20M, TRAVESSA SUPERIOR DE 2 , GRADIL FORMADO POR BARRAS CHATAS EM FERRO DE 32X4,8MM, FIXADO COM CHUMBADOR MECÂNICO. AF_04/2019_PS | M | 7,35 |
| 7 | **INTALAÇÕES ELETRICAS** | | |
| 7.1 | Poste de aço galvanizado cônico contíno reto, diâmetro superior 60mm, diâmetro da base 115mm, altura total 5m, Conipost ref. Série 0005/classe 60 da Conipost ou similar | un | 4 |
| 7.2 | LUMINARIA/REFLETOR LED 250W COB SMD 6500K TECNOLOGIA SANSUNG | UN | 8 |
| 7.3 | CABO DE COBRE FLEXÍVEL ISOLADO, 6 MM², ANTI-CHAMA 450/750 V, PARA CIRCUITOS TERMINAIS - FORNECIMENTO E INSTALAÇÃO. AF_12/2015 | M | 72 |
| 7.4 | Caixa de inspeção 0,30 x 0,30 x 0,40m | un | 4 |
| 7.5 | HASTE DE ATERRAMENTO 3/4 PARA SPDA - FORNECIMENTO E INSTALAÇÃO. AF_12/2017 | UN | 4 |
| 7.6 | DISJUNTOR BIPOLAR TIPO DIN, CORRENTE NOMINAL DE 20A - FORNECIMENTO E INSTALAÇÃO. AF_10/2020 | UN | 3 |
| 7.7 | DISJUNTOR BIPOLAR TIPO DIN, CORRENTE NOMINAL DE 50A - FORNECIMENTO E INSTALAÇÃO. AF_10/2020 | UN | 1 |
| 7.8 | ELETRODUTO RÍGIDO ROSCÁVEL, PVC, DN 32 MM (1"), PARA CIRCUITOS TERMINAIS, INSTALADO EM LAJE - FORNECIMENTO E INSTALAÇÃO. AF_12/2015 | M | 100 |
| 7.9 | QUADRO DE MEDIÇÃO GERAL DE ENERGIA PARA 1 MEDIDOR DE SOBREPOR - FORNECIMENTO E INSTALAÇÃO. AF_10/2020 | UN | 1 |



Este documento encontra-se registrado no Conselho Regional de Engenharia e Agronomia do Estado do Maranhão, vinculado à Certidão nº 924067/2025, emitida em 26/03/2025

Certidão nº 924067/2025
26/03/2025, 12:06
Chave de Impressão: Y45wB
O documento neste ato registrado foi emitido em 26/03/2025 e contém 5 folhas

Prefeitura Mun. de Nova Colinas - MA
Assinatura

# PREFEITURA MUNICIPAL DE SUCUPIRA DO NORTE
**CNPJ: 06.896.534/0001-24**

| | | | |
|---|---|---|---|
| 7.10 | QUADRO DE DISTRIBUIÇÃO DE ENERGIA EM PVC, DE EMBUTIR, SEM BARRAMENTO, PARA 6 DISJUNTORES - FORNECIMENTO E INSTALAÇÃO. AF_10/2020 | UN | 1 |
| 8 | **EQUIPAMENTOS ESPORTIVOS** | | |
| 8.1 | Traves oficial para futebol de salão 3x2m em aço galv.3", com requadro e redes de polietileno fio 4mm (conjunto p/futsal) | par | 1 |
| 8.2 | Poste oficial para volei em aço galvanizado d=3", c/esticador e catraca | par | 1 |
| 8.3 | Rede para volei profissional, em nylon e com medidor de altura | un | 1 |
| 9 | **ARQUIBANCADA EM CONCRETO ARMADO E FECHAMENTO EM ALVENARIA** | | |
| 9.1 | ESCAVAÇÃO MANUAL DE VALA PARA VIGA BALDRAME (INCLUINDO ESCAVAÇÃO PARA COLOCAÇÃO DE FÔRMAS). AF_06/2017 | m³ | 10,99 |
| 9.2 | LASTRO DE CONCRETO MAGRO, APLICADO EM PISOS, LAJES SOBRE SOLO OU RADIERS, ESPESSURA DE 3 CM. AF_07/2016 | m² | 36,64 |
| 9.3 | Execução de viga baldrame em concreto armado FCK=25MPA | M | 1 |
| 9.4 | Execução de cinta em concreto armado, FCK=25MPa, - lançamento, adensamento e acabamento. | M³ | 3,88 |
| 9.5 | (COMPOSIÇÃO REPRESENTATIVA) EXECUÇÃO DE ESTRUTURAS DE CONCRETO ARMADO, PARA EDIFICAÇÃO HABITACIONAL UNIFAMILIAR TÉRREA (CASA EM EMPREENDIMENTOS), FCK = 25 MPA. AF_01/2017 | m³ | 0,46 |
| 9.6 | ATERRO MANUAL DE VALAS COM SOLO ARGILO-ARENOSO E COMPACTAÇÃO MECANIZADA. AF_05/2016 | m³ | 52,04 |
| 9.7 | Armaçao em tela de aço soldada nervurada q-92m aco ca-60, 4,2mm, malha 15x15cm - com base no item 85662/sinapi | m² | 61,22 |
| 9.8 | CONCRETAGEM DE VIGAS E LAJES, FCK=25 MPA, PARA LAJES PREMOLDADAS COM USO DE BOMBA - LANÇAMENTO, ADENSAMENTO E ACABAMENTO. AF_02/2022 | m³ | 9,18 |
| 9.9 | ACABAMENTO POLIDO PARA PISO DE CONCRETO ARMADO OU LAJE SOBRE SOLO DE ALTA RESISTÊNCIA. AF_09/2021 | m² | 61,22 |
| 9.10 | ALVENARIA DE VEDAÇÃO DE BLOCOS CERÂMICOS FURADOS NA HORIZONTAL DE 9X19X29 CM (ESPESSURA 9 CM) E ARGAMASSA DE ASSENTAMENTO COM PREPARO MANUAL. AF_12/2021 | m² | 140,81 |
| 9.11 | CHAPISCO APLICADO EM ALVENARIAS E ESTRUTURAS DE CONCRETO INTERNAS, COM COLHER DE PEDREIRO. ARGAMASSA TRAÇO 1:3 COM PREPARO EM BETONEIRA 400L. AF_10/2022 | m² | 138,77 |
| 9.12 | Reboco especial de parede 2cm com argamassa traço t1 - 1:3 (cimento / areia) | m² | 138,77 |
| 9.13 | APLICAÇÃO DE FUNDO SELADOR ACRÍLICO EM PAREDES, UMA DEMÃO. AF_06/2014 | m² | 138,77 |
| 9.14 | APLICAÇÃO MANUAL DE PINTURA COM TINTA LÁTEX ACRÍLICA EM PAREDES, DUAS DEMÃOS. AF_06/2014 | m² | 138,77 |
| 10 | **SERVIÇOS FINAIS** | | |



Este documento encontra-se registrado no Conselho Regional de Engenharia e Agronomia do Estado do Maranhão, vinculado à Certidão nº 924067/2025, emitida em 26/03/2025

Certidão nº 924067/2025
26/03/2025, 12:06
Chave de Impressão: Y45wB
O documento neste ato registrado foi emitido em 26/03/2025 e contém 5 folhas

Conselho Regional de Engenharia e Agronomia do Estado do Maranhão
Avenida dos Holandeses, Quadra 35, Lote 8, Calhau, São Luís/MA
Tel: + 55 (98) 2106-8300 Fax: + 55 (98) 2106-8303 E-mail: atendimento@creama.org.br
CREA-MA
Impresso em: 26/03/2025, às 12:06.

Prefeitura Mun. de Nova Colinas-MA
Nº 03129
Assinatura

# PREFEITURA MUNICIPAL DE SUCUPIRA DO NORTE
**CNPJ: 06.896.534/0001-24**

| | | | |
|---|---|---|---|
| 10.1 | LIMPEZA DE SUPERFÍCIE COM JATO DE ALTA PRESSÃO. AF_04/2019 | m² | 875 |
| 10.2 | Placa de inauguração de obra em alumínio 0,60 x 0,80 m | un | 1 |

Sucupira do Norte (MA), 25 de Março de 2025.

KACYO JOSE ROCHA ALVES: 04162019380

Assinado digitalmente por KACYO JOSE ROCHA ALVES:04162019380
DN: C=BR, O=ICP-Brasil, OU=Secretaria da Receita Federal do Brasil - RFB, OU=RFB e-CPF A1, OU=AC VALID RFB V5, OU=AR FACILID CERTIFICADORA DIGITAL, OU=Presencial, OU=29422374000187, CN=KACYO JOSE ROCHA ALVES:04162019380
Razão: Eu sou o autor deste documento
Localização: sua localização de assinatura aqui
Data: 2025.03.25 10:08:12-03'00'
Foxit PhantomPDF Versão: 10.1.1

KACYO JOSE ROCHA ALVES
CREAMA – 111410411-6
Fiscal de Obras do Município de Sucupira do Norte - MA



Este documento encontra-se registrado no Conselho Regional de Engenharia e Agronomia do Estado do Maranhão, vinculado à Certidão nº 924067/2025, emitida em 26/03/2025

Certidão nº 924067/2025
26/03/2025, 12:06
Chave de Impressão: Y45wB
O documento neste ato registrado foi emitido em 26/03/2025 e contém 5 folhas

Mun. de Nova Colinas-MA
001130
Assinatura

**Certidão de Acervo Técnico - CAT**
**Resolução Nº 1025 de 30 de Outubro de 2009**
**Resolução Nº 218 de 29 de Junho de 1973**

**CREA-MA**

**Conselho Regional de Engenharia e Agronomia do Estado do Maranhão**

**CAT COM REGISTRO DE ATESTADO**

913656/2024

Atividade concluída

CERTIFICAMOS, para os devidos fins, que consta em nossos arquivos o registro de Acervo referente a(s) Anotação(ões) de Responsabilidade(s) Técnica(s) - ARTs, constante(s) da Presente CERTIDÃO, tendo sido comprovada a execução e conclusão da(s) obra(s) e/ou serviço(s) indicado(s) conforme descrição(ões) abaixo.

Profissional: **MARCUS VINICIUS DA SILVA BARROS**
Registro: **1121202357MA** RNP: **1121202357**
Título profissional: ENGENHEIRO CIVIL

Número da ART: **MA20240760899** Tipo de ART: OBRA / SERVIÇO Registrada em: 15/04/2024 Baixada em: 27/08/2024
Forma de registro: INICIAL Participação técnica: INDIVIDUAL
Empresa contratada: **JOSE ROSINALDO RIBEIRO BARROS LTDA**

Contratante: **PREFEITURA MUNICIPAL DE PASTOS BONS MA** CPF/CNPJ: **05.277.173/0001-75**
Endereço do contratante: AVENIDA DOMINGOS SERTAO Nº: 100
Complemento: Bairro: SAO JOSE
Cidade: PASTOS BONS UF: MA CEP: 65870000
Contrato: 093/2024-PMPB Celebrado em: 10/04/2024
Valor do contrato: R$ 383.658,97 Tipo de contratante: Pessoa Juridica de Direito Público
Ação institucional: Outros
Endereço da obra/serviço: POVOADO CAMPO AGRICOLA Nº: SN
Complemento: Bairro: ZONA RURAL
Cidade: PASTOS BONS UF: MA CEP: 65870000
Coordenadas Geográficas: -6.585559, -44.046949
Data de início: 10/04/2024 Conclusão efetiva: 10/08/2024
Finalidade:
Proprietário: PREFEITURA MUNICIPAL DE PASTOS BONS MA CPF/CNPJ: 05.277.173/0001-75

Atividade Técnica: **16 - Execução** TRANSPORTES > INFRAESTRUTURA URBANA > DE PAVIMENTAÇÃO > #4.2.1.3 - EM PARALELEPÍPEDO PARA VIAS URBANAS 49 - Execução de obra 3598.00 metro quadrado; **16 - Execução** OBRAS HIDRÁULICAS E RECURSOS HÍDRICOS > SISTEMAS DE DRENAGEM PARA OBRAS CIVIS > DE SISTEMAS DE DRENAGEM PARA OBRAS CIVIS > #5.3.1.7 - MEIO-FIO 49 - Execução de obra 1028.00 metro quadrado; **16 - Execução** OBRAS HIDRÁULICAS E RECURSOS HÍDRICOS > SISTEMAS DE DRENAGEM PARA OBRAS CIVIS > DE SISTEMAS DE DRENAGEM PARA OBRAS CIVIS > #5.3.1.8 - SARJETA 49 - Execução de obra 1028.00 metro quadrado;

**Observações**

EXECUÇÃO DE PAVIMENTAÇÃO EM BLOCOS INTERTRAVADOS NO MUNICIPIO DE PASTOS BONS - MA RECURSO: PROPOSTA N° 024842/2021 - MDR; CV N° 8.127.00/2021 CODEVASF.

**Informações Complementares**

CERTIFICAMOS, finalmente, que se encontra vinculado à presente Certidão de Acervo Técnico – CAT, o atestado contendo 3 folha(s), expedido pelo contratante da obra/serviço, a quem cabe a responsabilidade pela veracidade e exatidão das informações nele constantes.

**Certidão de Acervo Técnico nº 913656/2024**
**29/08/2024, 12:06**
**AzZc6**

A Certidão de Acervo Técnico (CAT) à qual o atestado está vinculado constituirá prova da capacidade técnico-profissional da pessoa jurídica somente se o responsável técnico indicado estiver ou venha a ser integrado ao seu quadro técnico por meio de declaração entregue no momento da habilitação ou da entrega das propostas.

Certificamos que se encontra vinculado à presente CAT o atestado apresentado em cumprimento à Lei nº 8.666/93, expedido pela pessoa jurídica contratante, a quem cabe a responsabilidade pela veracidade e exatidão das informações nele constantes. É de responsabilidade deste Conselho a verificação da atividade profissional em conformidade com a Lei nº 5.194/66 e Resoluções do Conselho Federal de Engenharia e Agronomia - CONFEA.

Esta certidão perderá a validade, caso ocorra qualquer alteração posterior dos elementos cadastrais nela contidos.

Fica(m) Excluído(s), no entanto, o(s) serviço(s) cujas atribuições não competem ao(s) profissional(is) em questão.

A autenticidade desta Certidão pode ser verificada em: https://crea-ma.sitac.com.br/publico/, com a chave: AzZc6

Prefeitura Mun. de Nova Colinas-MA
001131
Assinatura

DECLARAÇÃO DE PROFISSIONAL

Eu, Daniel Oliveira Sousa da Silva, CREA N° 1117160688MA, corroboro, para os devidos fins de comprovação, a capacidade técnica que a profissional MARCUS VINICIUS DA SILVA BARROS, RNP/CONFEA 1121202357MA, juntamente com a empresa JOSÉ ROSINALDO RIBEIRO BARROS LTDA CNPJ: 08.866.317/0001-17, estabelecida na AV DOMINGOS SERTÃO, 3016, SALA A, BAIRRO: SÃO JOSÉ,PASTOS BONS - MA, prestaram para PREFEITURA MUNICIPAL DE PASTOS BONS – MA, inscrita no CNPJ: 05.277.173/0001-75, com sede administrativa situada na AVENIDA DOMINGOS SERTÃO, 100 Bairro CENTRO, PASTOS BONS - MA, os serviços técnicos abaixo relacionados:

DADOS DO SERVIÇOS/OBRA TÉCNICA:

1- OBJETO:

**EXECUÇÃO DE PAVIMENTAÇÃO EM BLOCOS INTERTRAVADOS NO MUNICIPIO DE PASTOS BONS - MA RECURSO: PROPOSTA N° 024842/2021 - MDR; CV N° 8.127.00/2021 CODEVASF.**

2- PRAZO

A obra foi executada no final do cronograma do dia de acordo com o cronograma, no período de 10/04/2024 a 10/08/2024.

3 – DESCRIÇÃO DOS SERVIÇOS E DO RESPONSÁVEL TÉCNICO

**PAVIMENTAÇÃO EM BLOCOS INTERTRAVADOS NO MUNICIPIO DE PASTOS BONS - MA RECURSO: PROPOSTA N° 024842/2021 - MDR; CV N° 8.127.00/2021 CODEVASF.e tendo como principais serviços relacionados abaixo, conforme ART de execução nº MA20240760899.**

4 – CONCLUSÕES FINAIS:

A pavimentação em blocos intertravados, estão condizentes com as normas vigentes regulamentadoras brasileiras, que foram devidamente concluídos e entregues, e confirmo a veracidade dos dados técnicos qualitativos e quantitativos do atestado em questao.

Pastos Bons – MA, 27 de agosto de 2024.

Daniel Oliveira Sousa da Silva
Engenheiro Civil
CREA MA- nº 1117160688

Assinado de forma digital por DANIEL OLIVEIRA SOUSA DA SILVA:05949768396
Dados: 2024.08.27 14:50:48 -03'00'

Daniel Oliveira Sousa da Silva
Crea 1117160688MA

Este documento encontra-se registrado no Conselho Regional de Engenharia e Agronomia do Estado do Maranhão, vinculado à Certidão nº 913656/2024, emitida em 29/08/2024

Certidão nº 913656/2024
29/08/2024, 12:10
Chave de Impressão: AzZc6
O documento neste ato registrado foi emitido em 28/08/2024 e contém 1 folhas

Prefeitura Municipal Nova Colinas-MA
001132
Assinatura

PREFEITURA DE PASTOS BONS
UMA CIDADE PARA TODOS

ESTADO DO MARANHÃO
PREFEITURA MUNICIPAL DE PASTOS BONS-MA
CNPJ: 05.277.173/0001-75
MUNICÍPIO MEMBRO DO TERRITÓRIO DA CIDADANIA CERRADO SUL MARANHENSE

MUNICÍPIO APROVADO unicef

# ATESTADO DE CAPACIDADE TÉCNICA

Atestamos para os devidos fins e a quem interessar possa, que a empresa JOSE ROSINALDO RIBEIRO BARROS LTDA, CNPJ 08.866.317/0001-17 e IE 12237148-8, situada à Av. Domingos Sertão, N° 3016, Sala A, Bairro Centro, na cidade de Pastos Bons, Estado do Maranhão, tendo como responsável técnico o Engenheiro Civil MARCUS VINICIUS DA SILVA BARROS, RNP/CONFEA 1121202357MA, realizou a contento para a Prefeitura Municipal de PASTOS BONS, Estado do Maranhão, CNPJ: 05.277.173/0001-75, com sede administrativa situada AVENIDA DOMINGOS SERTÃO, 100 Bairro CENTRO, PASTOS BONS - MA, no período de 10/04/2024 à 10/08/2024 os Serviços EXECUÇÃO DE PAVIMENTAÇÃO EM BLOCOS INTERTRAVADOS NO MUNICIPIO DE PASTOS BONS - MA RECURSO: PROPOSTA N° 024842/2021 - MDR; CV N° 8.127.00/2021 CODEVASF no POVOADO CAMPO AGRICOLA , SN ZONA RURAL – PASTOS BONS – MA, tendo como principais serviços relacionados abaixo, conforme ART de execução nº MA20240760899.

| Item | Descrição | Und | Quant. |
|---|---|---|---|
| 1 | **META 01** | | |
| 1.1 | **PROJETO EXECUTIVO ( META 01)** | | |
| 1.1.1 | Elaboração de Projeto Executivo | und | 1 |
| 2 | **EXECUÇÃO DE PAVIMENTAÇÃO DE VIAS (META 02)** | | |
| 2.1 | **SERVIÇOS PRELIMINARES** | | |
| 2.1.1 | PLACA INDICATIVA DA OBRA | m² | 4,5 |
| 2.1.2 | Barracão de obras | M² | 24 |
| 2.1.3 | ADMINSTRACAO DA OBRA | MÊS | 4 |
| 2.1.4 | MOBILIZAÇÃO E DESMOBILIZAÇÃO | UND | 1 |

PAULO EMILIO ALVES RIBEIRO:26966255300

Assinado de forma digital por PAULO EMILIO ALVES RIBEIRO:26966255300
Dados: 2024.08.28 10:33:15 -03'00'

Este documento encontra-se registrado no Conselho Regional de Engenharia e Agronomia do Estado do Maranhão, vinculado à Certidão nº 913656/2024, emitida em 29/08/2024

Certidão nº 913656/2024
29/08/2024, 12:10
Chave de Impressão: AzZc6
O documento neste ato registrado foi emitido em 28/08/2024 e contém 2 folhas

| | | | |
|---|---|---|---|
| 2.1.5 | TRANSPORTE COM CAMINHÃO BASCULANTE DE 6 M³, EM VIA URBANA PAVIMENTADA, DMT ATÉ 30 KM (UNIDADE: M3XKM). AF_07/2020 | M3XKM | 899,5 |
| **2.2** | **PAVIMENTAÇÃO EM BLOQUETE** | | |
| 2.2.1 | EXECUÇÃO DE PAVIMENTO EM PISO INTERTRAVADO, COM BLOCO SEXTAVADO DE 25 X 25 CM, ESPESSURA 8 CM. AF_10/2022 | m² | 3598 |
| **2.3** | **DRENAGEM SUPERFICIAL** | | |
| 2.3.1 | Meio-fio de concreto - MFC 05 - areia e brita comerciais - fôrma de madeira | m | 1028 |
| 2.3.2 | EXECUÇÃO DE SARJETA DE CONCRETO USINADO, MOLDADA IN LOCO EM TRECHO RETO, 30 CM BASE X 15 CM ALTURA. AF_06/2016 | M | 1028 |
| **2.4** | **SINALIZAÇÃO VERTICAL** | | |
| 2.4.1 | Placa modulada em aço nº 18 galvanizado com película retrorrefletiva tipo I + III - confecção | m² | 0,68 |
| 2.4.2 | Suporte metálico galvanizado para placa de regulamentação - R1 - lado de 0,248 m - fornecimento e implantação | un | 6 |
| **2.5** | **LIMPEZA GERAL** | | |
| 2.5.1 | LIMPEZA FINAL DA OBRA | M² | 3598 |

PASTOS BONS – MA, 28 de agosto de 2024.

PAULO EMILIO ALVES RIBEIRO:26966255300 Assinado de forma digital por PAULO EMILIO ALVES RIBEIRO:26966255300 Dados: 2024.08.28 10:33:33 -03'00'

PAULO EMILIO ALVES RIBEIRO

**Secretário**

Este documento encontra-se registrado no Conselho Regional de Engenharia e Agronomia do Estado do Maranhão, vinculado à Certidão nº 913656/2024, emitida em 29/08/2024

Certidão nº 913656/2024
29/08/2024, 12:10
Chave de Impressão: AzZc6
O documento neste ato registrado foi emitido em 28/08/2024 e contém 2 folhas

Certidão de Acervo Técnico - CAT
Resolução Nº 1025 de 30 de Outubro de 2009
Resolução Nº 218 de 29 de Junho de 1973

**CREA-MA**

CAT COM REGISTRO DE ATESTADO
913295/2024
Atividade concluída

Conselho Regional de Engenharia e Agronomia do Estado do Maranhão

Mun. de Nova Colinas-MA 001134 Assinatura

CERTIFICAMOS, para os devidos fins, que consta em nossos arquivos o registro de Acervo referente a(s) Anotação(ões) de Responsabilidade(s) Técnica(s) - ARTs, constante(s) da Presente CERTIDÃO, tendo sido comprovada a execução e conclusão da(s) obra(s) e/ou serviço(s) indicado(s) conforme descrição(ões) abaixo.

Profissional: **MARCUS VINICIUS DA SILVA BARROS**
Registro: **1121202357MA** RNP: **1121202357**
Título profissional: ENGENHEIRO CIVIL

Número da ART: **MA20240759719** Tipo de ART: OBRA / SERVIÇO Registrada em: 10/04/2024 Baixada em: 20/08/2024
Forma de registro: INICIAL Participação técnica: INDIVIDUAL
Empresa contratada: **JOSE ROSINALDO RIBEIRO BARROS LTDA**

Contratante: **PREFEITURA MUNICIPAL DE DOM PEDRO** CPF/CNPJ: **06.137.293/0001-30**
Endereço do contratante: PRAçA TEIXEIRA DE FREITAS Nº: 72
Complemento: Bairro: CENTRO
Cidade: DOM PEDRO UF: MA CEP: 65765000
Contrato: 023/2024 Celebrado em: 04/04/2024
Valor do contrato: R$ 116.792,76 Tipo de contratante: Pessoa Juridica de Direito Público
Ação institucional: Outros
Endereço da obra/serviço: PRAçA TEIXEIRA DE FREITAS Nº: 72
Complemento: Bairro: CENTRO
Cidade: DOM PEDRO UF: MA CEP: 65765000
Coordenadas Geográficas: -17.540030, -39.742181
Data de início: 05/04/2024 Conclusão efetiva: 05/07/2024
Finalidade:
Proprietário: PREFEITURA MUNICIPAL DE DOM PEDRO CPF/CNPJ: 06.137.293/0001-30

Atividade Técnica: **16 - Execução** CONSTRUÇÃO CIVIL > EDIFICAÇÕES > DE REFORMA DE EDIFICAÇÃO > #1.1.2.1 - DE ALVENARIA 49 - Execução de obra 1.00 unidade;

**Observações**

prestação de serviços especializados, para MANUTENÇÃO PREDIAL DA PREFEITURA no Município de Dom Pedro - MA

**Informações Complementares**

- `O atestado está registrado apenas para atividades técnicas constantes da ART, não sendo contempladas neste registro os itens 2.7; 4.3; por se tratar de atividades fora da atribuição do profissional.`

CERTIFICAMOS, finalmente, que se encontra vinculado à presente Certidão de Acervo Técnico – CAT, o atestado contendo 6 folha(s), expedido pelo contratante da obra/serviço, a quem cabe a responsabilidade pela veracidade e exatidão das informações nele constantes.

**Certidão de Acervo Técnico nº 913295/2024**
**28/08/2024, 12:55**
**94caC**

A Certidão de Acervo Técnico (CAT) à qual o atestado está vinculado constituirá prova da capacidade técnico-profissional da pessoa jurídica somente se o responsável técnico indicado estiver ou venha a ser integrado ao seu quadro técnico por meio de declaração entregue no momento da habilitação ou da entrega das propostas.

Certificamos que se encontra vinculado à presente CAT o atestado apresentado em cumprimento à Lei nº 8.666/93, expedido pela pessoa jurídica contratante, a quem cabe a responsabilidade pela veracidade e exatidão das informações nele constantes. É de responsabilidade deste Conselho a verificação da atividade profissional em conformidade com a Lei nº 5.194/66 e Resoluções do Conselho Federal de Engenharia e Agronomia - CONFEA.

Esta certidão perderá a validade, caso ocorra qualquer alteração posterior dos elementos cadastrais nela contidos.

Fica(m) Excluído(s), no entanto, o(s) serviço(s) cujas atribuições não competem ao(s) profissional(is) em questão.

A autenticidade desta Certidão pode ser verificada em: https://crea-ma.sitac.com.br/publico/, com a chave: 94caC

Prefeitura Mun. de Nova Colinas-MA
001135
Assinatura

PREFEITURA MUNICIPAL DE
DOM PEDRO
Desenvolvimento com Responsabilidade

**PREFEITURA MUNICIPAL DE DOM PEDRO**
**GABINETE DO PREFEITO**
**CNPJ: 06.137.293/0001-30**

# ATESTADO DE CAPACIDADE TÉCNICA

Atestamos para os devidos fins e a quem interessar possa, que a empresa JOSE ROSINALDO RIBEIRO BARROS LTDA, CNPJ 08.866.317/0001-17 e IE 12237148-8, situada à Av. Domingos Sertão, N° 3016, Sala A, Bairro Centro, na cidade de Pastos Bons, Estado do Maranhão, tendo como responsável técnico o Engenheiro Civil MARCUS VINICIUS DA SILVA BARROS, RNP/CONFEA 1121202357MA, realizou a contento para a Prefeitura Municipal de DOM PEDRO, Estado do Maranhão, CNPJ: 06.137.293/0001-30, com sede administrativa situada na PRAÇA TEIXEIRA DE FREITAS, 72 Bairro CENTRO, DOM PEDRO - MA, no periodo de 05/04/2024 à 05/07/2024 os Serviços **Contratação de empresa de engenharia para prestação de serviços especializados, para MANUTENÇÃO PREDIAL DA PREFEITURA no Município de Dom Pedro - MA**, CONFORME TERMO DE CONTRATO N° **023/2024 - SEMAFIN,** PROCESSO ADMINSTRATIVO N° 2024.0219.001/2024 – SEMAFIN, Dispensa Eletrônico nº 003/2024 – CPL/DP e tendo como principais serviços relacionados abaixo, conforme ART de execução nº **MA20240759719**.

| Item | Descrição | Und | Quant. |
|---|---|---|---|
| **1** | **SERVIÇOS PRELIMINARES** | | |
| 1.1 | PLACA DE OBRA (PARA CONSTRUCAO CIVIL) EM CHAPA GALVANIZADA *N. 22*, ADESIVADA, DE *2,4 X 1,2* M (SEM POSTES PARA FIXACAO) | m² | 3 |
| **2** | **INSTALAÇÕES ELETRICAS** | | |
| 2.1 | CABO DE COBRE FLEXÍVEL ISOLADO, 25 MM², 0,6/1,0 KV, PARA REDE AÉREA DE DISTRIBUIÇÃO DE ENERGIA ELÉTRICA DE BAIXA TENSÃO - FORNECIMENTO E INSTALAÇÃO. AF_07/2020 | M | 60 |
| 2.2 | CABO DE COBRE FLEXÍVEL ISOLADO, 10 MM², ANTI-CHAMA 450/750 V, PARA CIRCUITOS TERMINAIS - FORNECIMENTO E INSTALAÇÃO. AF_03/2023 | M | 35 |
| 2.3 | CABO DE COBRE FLEXÍVEL ISOLADO, 6 MM², ANTI-CHAMA 450/750 V, PARA CIRCUITOS TERMINAIS - FORNECIMENTO E INSTALAÇÃO. AF_03/2023 | M | 360 |
| 2.4 | CABO DE COBRE FLEXÍVEL ISOLADO, 4 MM², ANTI-CHAMA 450/750 V, PARA CIRCUITOS TERMINAIS - FORNECIMENTO E INSTALAÇÃO. AF_03/2023 | M | 623 |
| 2.5 | CABO DE COBRE FLEXÍVEL ISOLADO, 2,5 MM², ANTI-CHAMA 0,6/1,0 KV, PARA CIRCUITOS TERMINAIS - FORNECIMENTO E INSTALAÇÃO. AF_03/2023 | M | 1200 |
| 2.6 | CABO DE COBRE FLEXÍVEL ISOLADO, 1,5 MM², ANTI-CHAMA 450/750 V, PARA CIRCUITOS TERMINAIS - FORNECIMENTO E INSTALAÇÃO. AF_03/2023 | M | 1180 |



Este documento encontra-se registrado no Conselho Regional de Engenharia e Agronomia do Estado do Maranhão, vinculado à Certidão nº 913295/2024, emitida em 28/08/2024

Certidão nº 913295/2024
28/08/2024, 15:05
Chave de Impressão: 94caC
O documento neste ato registrado foi emitido em 28/08/2024 e contém 5 folhas

Prefeitura Mun. de Nova Colinas-MA
Assinatura

PREFEITURA MUNICIPAL DE
DOM PEDRO
Desenvolvimento com Responsabilidade

**PREFEITURA MUNICIPAL DE DOM PEDRO**
**GABINETE DO PREFEITO**
**CNPJ: 06.137.293/0001-30**

| | | | |
|---|---|---|---|
| 2.7 | CABO LÓGICO 4 PARES, CATEGORIA 6 - UTP | M | 60 |
| 2.8 | CAIXA RETANGULAR 4" X 2" MÉDIA (1,30 M DO PISO), PVC, INSTALADA EM PAREDE - FORNECIMENTO E INSTALAÇÃO. AF_03/2023 | UN | 74 |
| 2.9 | CAIXA RETANGULAR 4" X 4" MÉDIA (1,30 M DO PISO), PVC, INSTALADA EM PAREDE - FORNECIMENTO E INSTALAÇÃO. AF_03/2023 | UN | 22 |
| 2.10 | CAIXA OCTOGONAL 3" X 3", PVC, INSTALADA EM LAJE - FORNECIMENTO E INSTALAÇÃO. AF_03/2023 | UN | 15 |
| 2.11 | CAIXA DE PASSAGEM COM TAMPA PARAFUSADA 100X100X80mm | UN | 15 |
| 2.12 | CAIXA ALVENARIA / REBOCO / C/ TAMPA CONCRETO S/ FUNDO DI=30x30x50 cm | UN | 1 |
| 2.13 | DISJUNTOR TRIPOLAR TIPO NEMA, CORRENTE NOMINAL DE 60 ATÉ 100A - FORNECIMENTO E INSTALAÇÃO. AF_10/2020 | UN | 4 |
| 2.14 | DISJUNTOR TRIPOLAR TIPO DIN, CORRENTE NOMINAL DE 50A - FORNECIMENTO E INSTALAÇÃO. AF_10/2020 | UN | 3 |
| 2.15 | DISJUNTOR TRIPOLAR TIPO DIN, CORRENTE NOMINAL DE 32A - FORNECIMENTO E INSTALAÇÃO. AF_10/2020 | UN | 4 |
| 2.16 | DISJUNTOR TRIPOLAR TIPO DIN, CORRENTE NOMINAL DE 20A - FORNECIMENTO E INSTALAÇÃO. AF_10/2020 | UN | 8 |
| 2.17 | DISJUNTOR MONOPOLAR TIPO DIN, CORRENTE NOMINAL DE 16A - FORNECIMENTO E INSTALAÇÃO. AF_10/2020 | UN | 30 |
| 2.18 | DISJUNTOR MONOPOLAR TIPO DIN, CORRENTE NOMINAL DE 20A - FORNECIMENTO E INSTALAÇÃO. AF_10/2020 | UN | 32 |
| 2.19 | DISJUNTOR MONOPOLAR TIPO DIN, CORRENTE NOMINAL DE 10A - FORNECIMENTO E INSTALAÇÃO. AF_10/2020 | UN | 36 |
| 2.20 | ELETRODUTO RÍGIDO ROSCÁVEL, PVC, DN 50 MM (1 1/2"), PARA REDE ENTERRADA DE DISTRIBUIÇÃO DE ENERGIA ELÉTRICA - FORNECIMENTO E INSTALAÇÃO. AF_12/2021 | M | 50 |
| 2.21 | ELETRODUTO FLEXÍVEL CORRUGADO REFORÇADO, PVC, DN 25 MM (3/4"), PARA CIRCUITOS TERMINAIS, INSTALADO EM FORRO - FORNECIMENTO E INSTALAÇÃO. AF_03/2023 | M | 0 |
| 2.22 | ELETRODUTO FLEXÍVEL CORRUGADO REFORÇADO, PVC, DN 32 MM (1"), PARA CIRCUITOS TERMINAIS, INSTALADO EM FORRO - FORNECIMENTO E INSTALAÇÃO. AF_03/2023 | M | 150 |
| 2.23 | FITA ISOLANTE ADESIVA ANTICHAMA, USO ATE 750 V, EM ROLO DE 19 MM X 20 M | UN | 22 |



Este documento encontra-se registrado no Conselho Regional de Engenharia e Agronomia do Estado do Maranhão, vinculado à Certidão nº 913295/2024, emitida em 28/08/2024

Certidão nº 913295/2024
28/08/2024, 15:05
Chave de Impressão: 94caC
O documento neste ato registrado foi emitido em 28/08/2024 e contém 5 folhas

Prefeitura Mun. de Nova Colinas-MA
001137
Assinatura

PREFEITURA MUNICIPAL DE
DOM PEDRO
Desenvolvimento com Responsabilidade

**PREFEITURA MUNICIPAL DE DOM PEDRO**
**GABINETE DO PREFEITO**
**CNPJ: 06.137.293/0001-30**

| | | | |
|---|---|---|---|
| 2.24 | FITA ISOLANTE DE BORRACHA AUTOFUSAO, USO ATE 69 KV (ALTA TENSAO) | M | 22 |
| 2.25 | HASTE DE ATERRAMENTO, DIÂMETRO 5/8", COM 3 METROS - FORNECIMENTO E INSTALAÇÃO. AF_08/2023 | UN | 8 |
| 2.26 | INTERRUPTOR SIMPLES (1 MÓDULO), 10A/250V, INCLUINDO SUPORTE E PLACA - FORNECIMENTO E INSTALAÇÃO. AF_03/2023 | UN | 22 |
| 2.27 | INTERRUPTOR PARALELO (1 MÓDULO), 10A/250V, INCLUINDO SUPORTE E PLACA - FORNECIMENTO E INSTALAÇÃO. AF_03/2023 | UN | 10 |
| 2.28 | INTERRUPTOR SIMPLES (2 MÓDULOS), 10A/250V, INCLUINDO SUPORTE E PLACA - FORNECIMENTO E INSTALAÇÃO. AF_03/2023 | UN | 8 |
| 2.29 | INTERRUPTOR SIMPLES (3 MÓDULOS), 10A/250V, INCLUINDO SUPORTE E PLACA - FORNECIMENTO E INSTALAÇÃO. AF_03/2023 | UN | 6 |
| 2.30 | INTERRUPTOR SIMPLES (1 MÓDULO) COM 1 TOMADA DE EMBUTIR 2P+T 10 A, SEM SUPORTE E SEM PLACA - FORNECIMENTO E INSTALAÇÃO. AF_03/2023 | UN | 15 |
| 2.31 | LUMINÁRIA FLUORESCENTE COMPLETA (1 X 16)W | UN | 15 |
| 2.32 | LUMINÁRIA DE SOBREPOR/EMBUTIR RETANGULAR EM PA(POLYAMIDE) COM REFLETOR EM PMMA OPTICO PARA 2 LED'S TUBULARES T5 DE 20W, TONALIDADE 5000K, COR BRANCA, GRAU DE PROTEÇÃO IP20 E 1 LED DRIVER - COMPLETA | UN | 8 |
| 2.33 | LUMINÁRIA DE EMERGÊNCIA | UN | 6 |
| 2.34 | TERMINAL DE PRESSÃO P/ CABOS ATÉ 16MM2 | UN | 50 |
| 2.35 | COMPOSIÇÃO PARAMÉTRICA DE PONTO ELÉTRICO DE ILUMINAÇÃO, COM INTERRUPTOR SIMPLES, EM EDIFÍCIO RESIDENCIAL COM ELETRODUTO EMBUTIDO EM RASGOS NAS PAREDES, INCLUSO TOMADA, ELETRODUTO, CABO, RASGO E CHUMBAMENTO (SEM LUMINÁRIA E LÂMPADA). AF_11/2022 | UN | 6 |
| 2.36 | TOMADA ALTA DE EMBUTIR (1 MÓDULO), 2P+T 10 A, INCLUINDO SUPORTE E PLACA - FORNECIMENTO E INSTALAÇÃO. AF_03/2023 | UN | 25 |
| 2.37 | TOMADA BAIXA DE EMBUTIR (2 MÓDULOS), 2P+T 10 A, SEM SUPORTE E SEM PLACA - FORNECIMENTO E INSTALAÇÃO. AF_03/2023 | UN | 30 |
| **3** | **DEMOLIÇÕES E RETIRADAS** | | |
| 3.1 | REMOÇÃO DE CABOS ELÉTRICOS, COM SEÇÃO MAIOR QUE 2,5 MM² E MENOR QUE 10 MM², DE FORMA MANUAL, SEM REAPROVEITAMENTO. AF_09/2023 | M | 924 |
| 3.2 | DEMOLIÇÃO DE PISO CERÂMICO SOBRE LASTRO DE CONCRETO | m² | 55 |



Este documento encontra-se registrado no Conselho Regional de Engenharia e Agronomia do Estado do Maranhão, vinculado à Certidão nº 913295/2024, emitida em 28/08/2024

Certidão nº 913295/2024
28/08/2024, 15:05
Chave de Impressão: 94caC
O documento neste ato registrado foi emitido em 28/08/2024 e contém 5 folhas

**Conselho Regional de Engenharia e Agronomia do Estado do Maranhão**
Avenida dos Holandeses, Quadra 35, Lote 8, Calhau, São Luís/MA
Tel: + 55 (98) 2106-8300 Fax: + 55 (98) 2106-8303 E-mail: atendimento@creama.org.br

CREA-MA
Conselho Regional de Engenharia e Agronomia do Estado do Maranhão

Impresso em: 28/08/2024, às 15:05.

Prefeitura Mun. de Novo Brilhante-MA
491136
Assinatura

PREFEITURA MUNICIPAL DE
**DOM PEDRO**
Desenvolvimento com Responsabilidade

**PREFEITURA MUNICIPAL DE DOM PEDRO**
**GABINETE DO PREFEITO**
**CNPJ: 06.137.293/0001-30**

| | | | |
|---|---|---|---|
| 3.3 | DEMOLIÇÃO DE ARGAMASSAS, DE FORMA MANUAL, SEM REAPROVEITAMENTO. AF_09/2023 | m² | 65 |
| 3.4 | LUMINÁRIA ARANDELA TIPO MEIA LUA, DE SOBREPOR, COM 1 LÂMPADA LED DE 6 W, SEM REATOR - FORNECIMENTO E INSTALAÇÃO. AF_02/2020 | UN | 10 |
| **4** | **COBERTURA** | | |
| 4.1 | TRAMA DE MADEIRA COMPOSTA POR RIPAS, CAIBROS E TERÇAS PARA TELHADOS DE ATÉ 2 ÁGUAS PARA TELHA CERÂMICA CAPA-CANAL, INCLUSO TRANSPORTE VERTICAL. AF_07/2019 | m² | 67 |
| 4.2 | TELHAMENTO COM TELHA CERÂMICA CAPA-CANAL, TIPO COLONIAL, COM ATÉ 2 ÁGUAS, INCLUSO TRANSPORTE VERTICAL. AF_07/2019 | m² | 67 |
| 4.3 | PINTURA IMUNIZANTE PARA MADEIRA, 1 DEMÃO. AF_01/2021 | m² | 67 |
| 4.4 | EMBOÇAMENTO DA ÚLTIMA FIADA TELHA CERÂMICA | M | 40 |
| **5** | **REVESTIMENTOS** | | |
| 5.1 | CHAPISCO APLICADO EM ALVENARIAS E ESTRUTURAS DE CONCRETO INTERNAS, COM COLHER DE PEDREIRO. ARGAMASSA TRAÇO 1:3 COM PREPARO MANUAL. AF_10/2022 | m² | 202 |
| 5.2 | EMBOÇO OU MASSA ÚNICA EM ARGAMASSA TRAÇO 1:2:8, PREPARO MECÂNICO COM BETONEIRA 400 L, APLICADA MANUALMENTE EM PANOS DE FACHADA COM PRESENÇA DE VÃOS, ESPESSURA DE 25 MM. AF_08/2022 | m² | 98 |
| 5.3 | REVESTIMENTO CERÂMICO PARA PAREDES INTERNAS COM PLACAS TIPO ESMALTADA EXTRA DE DIMENSÕES 33X45 CM APLICADAS A MEIA ALTURA DAS PAREDES. AF_02/2023_PE | m² | 49 |
| **6** | **PAVIMENTAÇÃO** | | |
| 6.1 | EXECUÇÃO DE PASSEIO (CALÇADA) OU PISO DE CONCRETO COM CONCRETO MOLDADO IN LOCO, USINADO C20, ACABAMENTO CONVENCIONAL, NÃO ARMADO. AF_08/2022 | m³ | 5,4 |
| 6.2 | CONTRAPISO EM ARGAMASSA TRAÇO 1:4 (CIMENTO E AREIA), PREPARO MANUAL, APLICADO EM ÁREAS SECAS SOBRE LAJE, ADERIDO, ACABAMENTO NÃO REFORÇADO, ESPESSURA 4CM. AF_07/2021 | m² | 55 |
| 6.3 | REGULARIZAÇÃO DE BASE C/ ARGAMASSA CIMENTO E AREIA S/ PENEIRAR, TRAÇO 1:5 - ESP= 3cm, C/IMPERMEABILIZANTE | m² | 45 |



Este documento encontra-se registrado no Conselho Regional de Engenharia e Agronomia do Estado do Maranhão, vinculado à Certidão nº 913295/2024, emitida em 28/08/2024

Certidão nº 913295/2024
28/08/2024, 15:05
Chave de Impressão: 94caC
O documento neste ato registrado foi emitido em 28/08/2024 e contém 5 folhas

Prefeitura Mun. de Nova Colinas-MA
001197
Assinatura

PREFEITURA MUNICIPAL DE
DOM PEDRO
Desenvolvimento com Responsabilidade

**PREFEITURA MUNICIPAL DE DOM PEDRO**
**GABINETE DO PREFEITO**
**CNPJ: 06.137.293/0001-30**

| | | | |
|---|---|---|---|
| 6.4 | REVESTIMENTO CERÂMICO PARA PISO COM PLACAS TIPO PORCELANATO DE DIMENSÕES 60X60 CM APLICADA EM AMBIENTES DE ÁREA MAIOR QUE 10 M². AF_02/2023_PE | m² | 45 |
| 6.5 | RODAPÉ CERÂMICO DE 7CM DE ALTURA COM PLACAS TIPO ESMALTADA EXTRA DE DIMENSÕES 60X60CM. AF_02/2023 | M | 51 |
| **7** | **PINTURA** | | |
| 7.1 | PINTURA LÁTEX ACRÍLICA PREMIUM, APLICAÇÃO MANUAL EM PAREDES, DUAS DEMÃOS. AF_04/2023 | m² | 346 |
| 7.2 | PINTURA LÁTEX ACRÍLICA PREMIUM, APLICAÇÃO MANUAL EM TETO, DUAS DEMÃOS. AF_04/2023 | m² | 65 |
| 7.3 | APLICAÇÃO MANUAL DE FUNDO SELADOR ACRÍLICO EM PANOS CEGOS DE FACHADA (SEM PRESENÇA DE VÃOS) DE EDIFÍCIOS DE MÚLTIPLOS PAVIMENTOS. AF_06/2014 | m² | 286 |
| 7.4 | APLICAÇÃO MANUAL DE PINTURA COM TINTA TEXTURIZADA ACRÍLICA EM PAREDES EXTERNAS DE CASAS, UMA COR. AF_06/2014 | m² | 187 |

DOM PEDRO – MA, 20 de julho de 2024.

Atenciosamente,

**Sônia Lúcia Lopes Feitosa Machado**
Secretária Municipal de Administração e Finanças
CPF: 282.967.103-15 e RG: 117019999-0 JSP/MA



Este documento encontra-se registrado no Conselho Regional de Engenharia e Agronomia do Estado do Maranhão, vinculado à Certidão nº 913295/2024, emitida em 28/08/2024

Certidão nº 913295/2024
28/08/2024, 15:05
Chave de Impressão: 94caC
O documento neste ato registrado foi emitido em 28/08/2024 e contém 5 folhas

Prefeitura Mun. de Nova [illegible] - MA
001140
Assinatura

DECLARAÇÃO DE PROFISSIONAL

Eu, Daniel Oliveira Sousa da Silva, CREA N° 1117160688MA, corroboro, para os devidos fins de comprovação, a capacidade técnica que a profissional MARCUS VINICIUS DA SILVA BARROS, RNP/CONFEA 1121202357MA, juntamente com a empresa JOSÉ ROSINALDO RIBEIRO BARROS LTDA CNPJ: 08.866.317/0001-17, estabelecida na AV DOMINGOS SERTÃO, 3016, SALA A, BAIRRO: SÃO JOSÉ, PASTOS BONS - MA, prestaram para PREFEITURA MUNICIPAL DE DOM PEDRO – MA, inscrita no CNPJ: 06.137.293/0001-30, com sede administrativa situada na PRAÇA TEIXEIRA DE FREITAS, 72 Bairro CENTRO, DOM PEDRO - MA, os serviços técnicos abaixo relacionados:

DADOS DO SERVIÇOS/OBRA TÉCNICA:

1- OBJETO:

**Contratação de empresa de engenharia para prestação de serviços especializados, para MANUTENÇÃO PREDIAL DA PREFEITURA no Município de Dom Pedro – MA.**

2- PRAZO

A obra foi executada no final do cronograma do dia de acordo com o cronograma, no período de 05/04/2024 a 05/07/2024.

3 – DESCRIÇÃO DOS SERVIÇOS E DO RESPONSÁVEL TÉCNICO

**prestação de serviços especializados, para MANUTENÇÃO PREDIAL DA PREFEITURA no Município de Dom Pedro - MA**, conforme ART de execução n° **MA20240759719**

4 – CONCLUSÕES FINAIS:

A manutenção predial, estão condizentes com as normas vigentes regulamentadoras brasileiras, que foram devidamente concluídos e entregues, e confirmo a veracidade dos dados técnicos qualitativos e quantitativos do atestado em questao.

Dom Pedro – MA, 27 de agosto de 2024.

Assinado de forma digital por DANIEL OLIVEIRA SOUSA DA SILVA:05949768396
Dados: 2024.08.27 14:50:27 -03'00'

Daniel Oliveira Sousa da Silva
Crea 1117160688MA

Este documento encontra-se registrado no Conselho Regional de Engenharia e Agronomia do Estado do Maranhão, vinculado à Certidão nº 913295/2024, em 28/08/2024
emitida

Certidão nº 913295/2024
28/08/2024, 15:05
Chave de Impressão: 94caC
O documento neste ato registrado foi emitido em 28/08/2024 e contém 1 folhas

**Certidão de Acervo Técnico - CAT**
**Resolução Nº 1025 de 30 de Outubro de 2009**
**Resolução Nº 218 de 29 de Junho de 1973**

**CREA-MA**

**CAT COM REGISTRO DE ATESTADO**

901359/2024

Atividade concluída

**Conselho Regional de Engenharia e Agronomia do Estado do Maranhão**

CERTIFICAMOS, em cumprimento ao disposto na Resolução nº 1.025, de 30 de outubro de 2009, do Confea, que consta dos assentamentos deste Conselho Regional de Engenharia e Agronomia do Estado do Maranhão - Crea-MA, o Acervo Técnico do profissional **MARCUS VINICIUS DA SILVA BARROS** referente à(s) Anotação(ões) de Responsabilidade Técnica - ART abaixo discriminada(s):

Profissional: **MARCUS VINICIUS DA SILVA BARROS**
Registro: **1121202357MA** RNP: **1121202357**
Título profissional: ENGENHEIRO CIVIL

Número da ART: **MA20230694480** Tipo de ART: OBRA / SERVIÇO Registrada em: 09/10/2023 Baixada em: 19/02/2024
Forma de registro: INICIAL Participação técnica: INDIVIDUAL
Empresa contratada: **JOSE ROSINALDO RIBEIRO BARROS LTDA**

Contratante: **MUNICIPIO DE SUCUPIRA DO NORTE** CPF/CNPJ: **06.896.534/0001-24**
Endereço do contratante: RUA HILDERICO RUF GUIMARAES Nº: 111
Complemento: Bairro: CENTRO
Cidade: SUCUPIRA DO NORTE UF: MA CEP: 65860000
Contrato: 001.002/2022 Celebrado em: 29/12/2022
Valor do contrato: R$ 418.247,94 Tipo de contratante: Pessoa Juridica de Direito Público
Ação institucional: Agricultura familiar
Endereço da obra/serviço: DISTRITO POVOADO UNHA DE GATO Nº: SN
Complemento: Bairro: ZONA RURAL
Cidade: SUCUPIRA DO NORTE UF: MA CEP: 65860000
Coordenadas Geográficas: -6.519795, -44.268615
Data de início: 01/10/2023 Conclusão efetiva: 30/12/2023
Finalidade:
Proprietário: MUNICIPIO DE SUCUPIRA DO NORTE CPF/CNPJ: 06.896.534/0001-24

Atividade Técnica: **16 - Execução** ELETROTÉCNICA > INSTALAÇÕES ELÉTRICAS > DE INSTALAÇÕES ELÉTRICAS EM BAIXA TENSÃO > #11.10.1.2 - PARA FINS COMERCIAIS 49 - Execução de obra 1.00 unidade; **16 - Execução** CONSTRUÇÃO CIVIL > EDIFICAÇÕES > DE CERCAMENTO > #1.1.7.1 - POR ALAMBRADO OU GRADES 49 - Execução de obra 277.44 metro quadrado; **16 - Execução** CONSTRUÇÃO CIVIL > EDIFICAÇÕES > DE VEDAÇÃO > #1.1.8.1 - EM ALVENARIA 49 - Execução de obra 249.52 metro quadrado; **16 - Execução** ESTRUTURAS > ESTRUTURAS DE CONCRETO E ARGAMASSA ARMADA > #2.1.1 - DE ESTRUTURA DE CONCRETO ARMADO 49 - Execução de obra 28.03 metro quadrado; **16 - Execução** GEOTECNIA E GEOLOGIA DA ENGENHARIA > OBRAS DE TERRA > DE OBRAS DE TERRA > #3.3.1.4 - COMPACTAÇÃO 49 - Execução de obra 812.91 metro quadrado;

**Observações**

CONSTRUCAO DE UMA QUADRA DESCOBERTA NO POVOADO UNHA DE GATO, ZONA RURAL DE SUCUPIRA DO NORTE - MA.

**Informações Complementares**

- O atestado está registrado apenas para atividades técnicas constantes da ART, não sendo contempladas neste registro o item 7, por se tratar de atividades fora da atribuição do profissional.

CERTIFICAMOS, finalmente, que se encontra vinculado à presente Certidão de Acervo Técnico – CAT, o atestado contendo 5 folha(s), expedido pelo contratante da obra/serviço, a quem cabe a responsabilidade pela veracidade e exatidão das informações nele constantes.

**Certidão de Acervo Técnico nº 901359/2024**
**26/02/2024, 10:59**
**z0acZ**

A Certidão de Acervo Técnico (CAT) à qual o atestado está vinculado constituirá prova da capacidade técnico-profissional da pessoa jurídica somente se o responsável técnico indicado estiver ou venha a ser integrado ao seu quadro técnico por meio de declaração entregue no momento da habilitação ou da entrega das propostas.

Certificamos que se encontra vinculado à presente CAT o atestado apresentado em cumprimento à Lei nº 8.666/93, expedido pela pessoa jurídica contratante, a quem cabe a responsabilidade pela veracidade e exatidão das informações nele constantes. É de responsabilidade deste Conselho a verificação da atividade profissional em conformidade com a Lei nº 5.194/66 e Resoluções do Conselho Federal de Engenharia e Agronomia - CONFEA.

Esta certidão perderá a validade, caso ocorra qualquer alteração posterior dos elementos cadastrais nela contidos.

Fica(m) Excluído(s), no entanto, o(s) serviço(s) cujas atribuições não competem ao(s) profissional(is) em questão.

A autenticidade desta Certidão pode ser verificada em: https://crea-ma.sitac.com.br/publico/, com a chave: z0acZ

Prefeitura Mun. de Nova Colinas-MA
Assinatura

**PREFEITURA MUNICIPAL DE SUCUPIRA DO NORTE**
**CNPJ: 06.896.534/0001-24**

PREFEITURA DE SUCUPIRA DO NORTE-MA
Construindo uma nova História

# ATESTADO DE CAPACIDADE TÉCNICA

Atestamos para os devidos fins e a quem interessar possa, que a empresa JOSE ROSINALDO RIBEIRO BARROS LTDA, CNPJ 08.866.317/0001-17 e IE 12237148-8, situada à Av. Domingos Sertão, N° 3016, Sala A, Bairro Centro, na cidade de Pastos Bons, Estado do Maranhão, tendo como responsável técnico o Engenheiro Civil MARCUS VINICIUS DA SILVA BARROS, RNP/CONFEA 1121202357MA, realizou a contento para a Prefeitura Municipal de SUCUPIRA DO NORTE, Estado do Maranhão, CNPJ: 06.896.534/0001-24, com sede administrativa situada RUA HILDERICO RUF GUIMARÃES, 111 Bairro CENTRO, SUCUPIRA DO NORTE - MA, no período de 01/10/2023 à 30/12/2023 os Serviços CONSTRUÇÃO DE UMA QUADRA POLIESPORTIVA DESCOBERTA, COM ENDEREÇO DA OBRA NO DISTRITO POVOADO UNHA DE GATO, ZONA RURAL, NO MUNICIPIO DE SUCUPIRA DO NORTE - MA, CONFORME TERMO DE CONTRATO N° 001.002/2022, RDC ELETRONICO N° 002/2022, PROCESSO ADMINSTRATIVO N° 291102/2022 e tendo como principais serviços relacionados abaixo, conforme ART de execução nº MA20230694480.

| Item | Descrição | Und | Quant. |
|---|---|---|---|
| **1** | **SERVIÇOS PRELIMINARES** | | |
| 1.1 | PLACA DE OBRA EM CHAPA DE ACO GALVANIZADO | M² | 4,5 |
| 1.2 | LIMPEZA MANUAL DE VEGETAÇÃO EM TERRENO COM ENXADA.AF_05/2018 | m² | 812,91 |
| 1.3 | REGULARIZAÇÃO E COMPACTAÇÃO DE SUBLEITO DE SOLO PREDOMINANTEMENTE ARGILOSO. AF_11/2019 | m² | 812,91 |
| **2** | **ADMINSTRAÇÃO DA OBRA** | | |
| 2.1 | ADMINSTRACAO DA OBRA | MÊS | 4 |
| **3** | **INFRAESTRUTURA E SUPERESTRUTURA - MURETA** | | |
| 3.1 | ESCAVAÇÃO MANUAL DE VALA PARA VIGA BALDRAME (INCLUINDO ESCAVAÇÃO PARA COLOCAÇÃO DE FÔRMAS). AF_06/2017 | m³ | 8,41 |
| 3.2 | PREPARO DE FUNDO DE VALA COM LARGURA MENOR QUE 1,5 M (ACERTO DO SOLO NATURAL). AF_08/2020 | m² | 28,03 |
| 3.3 | LASTRO DE CONCRETO MAGRO, APLICADO EM PISOS, LAJES SOBRE SOLO OU RADIERS, ESPESSURA DE 3 CM. AF_07/2016 | m² | 28,03 |
| 3.4 | Execução de Sapata Corrida em concreto armado FCK=25MPA | m² | 8,41 |
| 3.5 | IMPERMEABILIZAÇÃO DE SUPERFÍCIE COM EMULSÃO ASFÁLTICA, 2 DEMÃOS AF_06/2018 | m² | 56,06 |
| 3.6 | (COMPOSIÇÃO REPRESENTATIVA) EXECUÇÃO DE ESTRUTURAS DE CONCRETO ARMADO, PARA EDIFICAÇÃO HABITACIONAL UNIFAMILIAR TÉRREA (CASA EM EMPREENDIMENTOS), FCK = 25 MPA. AF_01/2017 | m³ | 0,84 |



Este documento encontra-se registrado no Conselho Regional de Engenharia e Agronomia do Estado do Maranhão, vinculado à Certidão nº 901359/2024, em 26/02/2024 emitida

Certidão nº 901359/2024
26/02/2024, 12:06
Chave de Impressão: z0acZ
O documento neste ato registrado foi emitido em 26/02/2024 e contém 5 folhas

# PREFEITURA MUNICIPAL DE SUCUPIRA DO NORTE
**CNPJ: 06.896.534/0001-24**

PREFEITURA DE SUCUPIRA DO NORTE-MA
Construindo uma nova História

Prefeitura Mun. de Nova Colinas-MA
001143
Assinatura

| | | | |
|---|---|---|---|
| **4** | **ALVENARIA DE VEDAÇÃO E REVESTIMENTOS DE PAREDES - MURETA** | | |
| 4.1 | ALVENARIA DE VEDAÇÃO DE BLOCOS CERÂMICOS FURADOS NA HORIZONTAL DE 9X19X29 CM (ESPESSURA 9 CM) E ARGAMASSA DE ASSENTAMENTO COM PREPARO MANUAL. AF_12/2021 | m² | 109,27 |
| 4.2 | CHAPISCO APLICADO EM ALVENARIAS E ESTRUTURAS DE CONCRETO INTERNAS, COM COLHER DE PEDREIRO. ARGAMASSA TRAÇO 1:3 COM PREPARO EM BETONEIRA 400L. AF_10/2022 | m² | 218,54 |
| 4.3 | MASSA ÚNICA, PARA RECEBIMENTO DE PINTURA, EM ARGAMASSA TRAÇO 1:2:8, PREPARO MECÂNICO COM BETONEIRA 400L, APLICADA MANUALMENTE EM FACES INTERNAS DE PAREDES, ESPESSURA DE 20MM, COM EXECUÇÃO DE TALISCAS. AF_06/2014 | m² | 218,54 |
| 4.4 | APLICAÇÃO DE FUNDO SELADOR ACRÍLICO EM PAREDES, UMA DEMÃO. AF_06/2014 | m² | 218,54 |
| 4.5 | APLICAÇÃO MANUAL DE PINTURA COM TINTA LÁTEX ACRÍLICA EM PAREDES, DUAS DEMÃOS. AF_06/2014 | m² | 218,54 |
| **5** | **PAVIMENTAÇÃO** | | |
| **5.1** | **PISO INTERNO DA QUADRA** | | |
| 5.1.1 | PREPARO DE FUNDO DE VALA COM LARGURA MAIOR OU IGUAL A 1,5 M E MENOR QUE 2,5 M, COM CAMADA DE BRITA, LANÇAMENTO MANUAL. AF_08/2020 | m³ | 24 |
| 5.1.2 | APLICAÇÃO DE LONA PLÁSTICA PARA EXECUÇÃO DE PAVIMENTOS DE CONCRETO. AF_04/2022 | m² | 480 |
| 5.1.3 | Armaçao em tela de aço soldada nervurada q-92m aco ca-60, 4,2mm, malha 15x15cm - com base no item 85662/sinapi | m² | 480 |
| 5.1.4 | CONCRETAGEM DE RADIER, PISO DE CONCRETO OU LAJE SOBRE SOLO, FCK 30 MPA - LANÇAMENTO, ADENSAMENTO E ACABAMENTO. AF_09/2021 | m³ | 48 |
| 5.1.5 | Junta de dilatação (altura total do pavimento) com preenchimento parcial em isopor h=15cm e preenchimento do complemento com mastique de poliuretano seção 2x2cm, MBT, Basf, ou similar, para pavimentos em concreto | m | 202 |
| 5.1.6 | ACABAMENTO POLIDO PARA PISO DE CONCRETO ARMADO OU LAJE SOBRE SOLO DE ALTA RESISTÊNCIA. AF_09/2021 | m² | 480 |
| 5.1.7 | PINTURA DE PISO COM TINTA EPÓXI, APLICAÇÃO MANUAL, 2 DEMÃOS, INCLUSO PRIMER EPÓXI. AF_05/2021 | m² | 480 |
| 5.1.8 | PINTURA DE DEMARCAÇÃO DE QUADRA POLIESPORTIVA COM TINTA EPÓXI, E = 5 CM, APLICAÇÃO MANUAL. AF_05/2021 | M | 548,96 |
| 5.1.9 | Aplicação de resina sobre piso da quadra | m² | 480 |



Este documento encontra-se registrado no Conselho Regional de Engenharia e Agronomia do Estado do Maranhão, vinculado à Certidão nº 901359/2024, em 26/02/2024
emitida

Certidão nº 901359/2024
26/02/2024, 12:06
Chave de Impressão: z0acZ
O documento neste ato registrado foi emitido em 26/02/2024 e contém 5 folhas

# PREFEITURA MUNICIPAL DE SUCUPIRA DO NORTE
**CNPJ: 06.896.534/0001-24**

| | | | |
|---|---|---|---|
| **5.2** | **PISO AO REDOR DA QUADRA/PASSEIO** | | |
| 5.2.1 | EXECUÇÃO DE PASSEIO (CALÇADA) OU PISO DE CONCRETO COM CONCRETO MOLDADO IN LOCO, FEITO EM OBRA, ACABAMENTO CONVENCIONAL, ESPESSURA 8 CM, ARMADO. AF_08/2022 | m² | 11,58 |
| 5.2.2 | EXECUÇÃO DE PASSEIO (CALÇADA) OU PISO DE CONCRETO COM CONCRETO MOLDADO IN LOCO, FEITO EM OBRA, ACABAMENTO CONVENCIONAL, ESPESSURA 8 CM, ARMADO. AF_08/2022 | m² | 238,12 |
| 5.2.3 | PINTURA DE PISO COM TINTA EPÓXI, APLICAÇÃO MANUAL, 2 DEMÃOS, INCLUSO PRIMER EPÓXI. AF_05/2021 | m² | 11,58 |
| 5.2.4 | PINTURA DE SÍMBOLOS E TEXTOS COM TINTA ACRÍLICA, DEMARCAÇÃO COM FITA ADESIVA E APLICAÇÃO COM ROLO. AF_05/2021 | m² | 11,58 |
| 5.2.5 | Rampa padrão para acesso de deficientes a passeio público, em concreto simples Fck=25MPa, desempolada, pintada em novacor, 02 demãos e piso tátil de alerta/direcional. | un | 1 |
| **6** | **ALAMBRADO** | | |
| 6.1 | ALAMBRADO PARA QUADRA POLIESPORTIVA, ESTRUTURADO POR TUBOS DE ACO GALVANIZADO, (MONTANTES COM DIAMETRO 2", TRAVESSAS E ESCORAS COM DIÂMETRO 1 ¼□), COM TELA DE ARAME GALVANIZADO, FIO 14 BWG E MALHA QUADRADA 5X5CM (EXCETO MURETA). AF_03/2021 | m² | 277,44 |
| 6.2 | Fornecimento e instalação de rede de proteção em nylon malha 10 x 10 cm para quadra de esporte | m² | 496,69 |
| 6.3 | Portão de ferro de abrir com uma folha, com barra quadrada de 1/2" na vertical, uma barra de quadrada de 1/2" na horizontal e quadro com barra de ferro de 1/2", inclusive dobradiças, ferrolhos e chumbadores com parafusos | m² | 4 |
| 6.4 | PINTURA COM TINTA ALQUÍDICA DE FUNDO (TIPO ZARCÃO) PULVERIZADA SOBRE PERFIL METÁLICO EXECUTADO EM FÁBRICA (POR DEMÃO). AF_01/2020_PE | m² | 8 |
| 6.5 | GUARDA-CORPO DE AÇO GALVANIZADO DE 1,10M DE ALTURA, MONTANTES TUBULARES DE 1.1/2 ESPAÇADOS DE 1,20M, TRAVESSA SUPERIOR DE 2 , GRADIL FORMADO POR BARRAS CHATAS EM FERRO DE 32X4,8MM, FIXADO COM CHUMBADOR MECÂNICO. AF_04/2019_PS | M | 7,35 |
| **7** | **INTALAÇÕES ELETRICAS** | | |
| 7.1 | Poste de aço galvanizado cônico contíno reto, diâmetro superior 60mm, diâmetro da base 115mm, altura total 5m, Conipost ref. Série 0005/classe 60 da Conipost ou similar | un | 3 |
| 7.2 | LUMINARIA/REFLETOR LED 250W COB SMD 6500K TECNOLOGIA SANSUNG | UN | 6 |
| 7.3 | CABO DE COBRE FLEXÍVEL ISOLADO, 6 MM², ANTI-CHAMA 450/750 V, PARA CIRCUITOS TERMINAIS - FORNECIMENTO E INSTALAÇÃO. AF_12/2015 | M | 72 |



Este documento encontra-se registrado no Conselho Regional de Engenharia e Agronomia do Estado do Maranhão, vinculado à Certidão nº 901359/2024, em 26/02/2024
emitida

Certidão nº 901359/2024
26/02/2024, 12:06
Chave de Impressão: z0acZ
O documento neste ato registrado foi emitido em 26/02/2024 e contém 5 folhas

Conselho Regional de Engenharia e Agronomia do Estado do Maranhão
Avenida dos Holandeses, Quadra 35, Lote 8, Calhau, São Luís/MA
Tel: + 55 (98) 2106-8300 Fax: + 55 (98) 2106-8300 E-mail: faleconosco@creama.org.br
CREA-MA
Impresso em: 26/02/2024, às 12:06.

# PREFEITURA MUNICIPAL DE SUCUPIRA DO NORTE
**CNPJ: 06.896.534/0001-24**

PREFEITURA DE SUCUPIRA DO NORTE-MA
Construindo uma nova História

| | | | |
|---|---|---|---|
| 7.4 | Caixa de inspeção 0,30 x 0,30 x 0,40m | un | 3 |
| 7.5 | HASTE DE ATERRAMENTO 3/4 PARA SPDA - FORNECIMENTO E INSTALAÇÃO. AF_12/2017 | UN | 4 |
| 7.6 | DISJUNTOR BIPOLAR TIPO DIN, CORRENTE NOMINAL DE 20A - FORNECIMENTO E INSTALAÇÃO. AF_10/2020 | UN | 3 |
| 7.7 | DISJUNTOR BIPOLAR TIPO DIN, CORRENTE NOMINAL DE 50A - FORNECIMENTO E INSTALAÇÃO. AF_10/2020 | UN | 1 |
| 7.8 | ELETRODUTO RÍGIDO ROSCÁVEL, PVC, DN 32 MM (1"), PARA CIRCUITOS TERMINAIS, INSTALADO EM LAJE - FORNECIMENTO E INSTALAÇÃO. AF_12/2015 | M | 36 |
| 7.9 | QUADRO DE MEDIÇÃO GERAL DE ENERGIA PARA 1 MEDIDOR DE SOBREPOR - FORNECIMENTO E INSTALAÇÃO. AF_10/2020 | UN | 1 |
| 7.10 | QUADRO DE DISTRIBUIÇÃO DE ENERGIA EM PVC, DE EMBUTIR, SEM BARRAMENTO, PARA 6 DISJUNTORES - FORNECIMENTO E INSTALAÇÃO. AF_10/2020 | UN | 1 |
| **8** | **EQUIPAMENTOS ESPORTIVOS** | | |
| 8.1 | Traves oficial para futebol de salão 3x2m em aço galv.3", com requadro e redes de polietileno fio 4mm (conjunto p/futsal) | par | 1 |
| 8.2 | Poste oficial para volei em aço galvanizado d=3", c/esticador e catraca | par | 1 |
| 8.3 | Rede para volei profissional, em nylon e com medidor de altura | un | 1 |
| 8.4 | Estrutura metálica fixa, p/ tabela em aço com aro e cesta p/ basquete, padrão oficial, em tubo galvanizado d=5" - instalada | par | 1 |
| **9** | **ARQUIBANCADA EM CONCRETO ARMADO E FECHAMENTO EM ALVENARIA** | | |
| 9.1 | ESCAVAÇÃO MANUAL DE VALA PARA VIGA BALDRAME (INCLUINDO ESCAVAÇÃO PARA COLOCAÇÃO DE FÔRMAS). AF_06/2017 | m³ | 10,99 |
| 9.2 | LASTRO DE CONCRETO MAGRO, APLICADO EM PISOS, LAJES SOBRE SOLO OU RADIERS, ESPESSURA DE 3 CM. AF_07/2016 | m² | 36,64 |
| 9.3 | Execução de viga baldrame em concreto armado FCK=25MPA | M | 1 |
| 9.4 | Execução de cinta em concreto armado, FCK=25MPa, - lançamento, adensamento e acabamento. | m³ | 3,88 |
| 9.5 | (COMPOSIÇÃO REPRESENTATIVA) EXECUÇÃO DE ESTRUTURAS DE CONCRETO ARMADO, PARA EDIFICAÇÃO HABITACIONAL UNIFAMILIAR TÉRREA (CASA EM EMPREENDIMENTOS), FCK = 25 MPA. AF_01/2017 | m³ | 0,46 |
| 9.6 | ATERRO MANUAL DE VALAS COM SOLO ARGILO-ARENOSO E COMPACTAÇÃO MECANIZADA. AF_05/2016 | m³ | 52,04 |



Prefeitura Mun. de Nova Colinas-MA
Assinatura

Este documento encontra-se registrado no Conselho Regional de Engenharia e Agronomia do Estado do Maranhão, vinculado à Certidão nº 901359/2024, em 26/02/2024
emitida

Certidão nº 901359/2024
26/02/2024, 12:06
Chave de Impressão: z0acZ
O documento neste ato registrado foi emitido em 26/02/2024 e contém 5 folhas

Prefeitura Mun. de Nova Colinas-MA
001146
Assinatura

# PREFEITURA MUNICIPAL DE SUCUPIRA DO NORTE
**CNPJ: 06.896.534/0001-24**

PREFEITURA DE SUCUPIRA DO NORTE-MA
Construindo uma nova História

| | | | |
|---|---|---|---|
| 9.7 | Armaçao em tela de aço soldada nervurada q-92m aco ca-60, 4,2mm, malha 15x15cm - com base no item 85662/sinapi | m² | 61,22 |
| 9.8 | CONCRETAGEM DE VIGAS E LAJES, FCK=25 MPA, PARA LAJES PREMOLDADAS COM USO DE BOMBA - LANÇAMENTO, ADENSAMENTO E ACABAMENTO. AF_02/2022 | m³ | 9,18 |
| 9.9 | ACABAMENTO POLIDO PARA PISO DE CONCRETO ARMADO OU LAJE SOBRE SOLO DE ALTA RESISTÊNCIA. AF_09/2021 | m² | 61,22 |
| 9.10 | ALVENARIA DE VEDAÇÃO DE BLOCOS CERÂMICOS FURADOS NA HORIZONTAL DE 9X19X29 CM (ESPESSURA 9 CM) E ARGAMASSA DE ASSENTAMENTO COM PREPARO MANUAL. AF_12/2021 | m² | 140,81 |
| 9.11 | CHAPISCO APLICADO EM ALVENARIAS E ESTRUTURAS DE CONCRETO INTERNAS, COM COLHER DE PEDREIRO. ARGAMASSA TRAÇO 1:3 COM PREPARO EM BETONEIRA 400L. AF_10/2022 | m² | 138,77 |
| 9.12 | Reboco especial de parede 2cm com argamassa traço t1 - 1:3 (cimento / areia) | m² | 138,77 |
| 9.13 | APLICAÇÃO DE FUNDO SELADOR ACRÍLICO EM PAREDES, UMA DEMÃO. AF_06/2014 | m² | 138,77 |
| 9.14 | APLICAÇÃO MANUAL DE PINTURA COM TINTA LÁTEX ACRÍLICA EM PAREDES, DUAS DEMÃOS. AF_06/2014 | m² | 138,77 |
| **10** | **SERVIÇOS FINAIS** | | |
| 10.1 | LIMPEZA DE SUPERFÍCIE COM JATO DE ALTA PRESSÃO. AF_04/2019 | m² | 812,91 |

SUCUPIRA DO NORTE – MA, 30 de janeiro de 2024.

gov.br Documento assinado digitalmente
JOAO ROCHA DOS SANTOS
Data: 23/02/2024 11:20:52-0300
Verifique em https://validar.iti.gov.br

JOÃO ROCHA DOS SANTOS
CPF 002.542.893-47
SECRETÁRIO MUNICIPAL DE ADMINISTRAÇÃO E FINANÇAS DE SUCUPIRA DO NORTE – MA

KACYO JOSE ROCHA ALVES: 04162019380
Assinado digitalmente por KACYO JOSE ROCHA ALVES:04162019380
DN: C=BR, O=ICP-Brasil, OU=AC CERTIFICA ANAPOLIS v5, OU=44182275000169, OU=Videoconferencia, OU=Certificado PF A1, CN=KACYO JOSE ROCHA ALVES:04162019380
Razão: Eu sou o autor deste documento
Localização: sua localização de assinatura aqui
Foxit PhantomPDF Versão: 10.1.1

KACYO JOSE ROCHA ALVES
ENGENHEIRO CIVIL
CREAMA Nº 1114104116



Este documento encontra-se registrado no Conselho Regional de Engenharia e Agronomia do Estado do Maranhão, vinculado à Certidão nº 901359/2024, emitida em 26/02/2024

Certidão nº 901359/2024
26/02/2024, 12:06
Chave de Impressão: z0acZ
O documento nesse ato registrado foi emitido em 26/02/2024 e contém 5 folhas

**Conselho Regional de Engenharia e Agronomia do Estado do Maranhão**
Avenida dos Holandeses, Quadra 35, Lote 8, Calhau, São Luís/MA
Tel: + 55 (98) 2106-8300 Fax: + 55 (98) 2106-8300 E-mail: faleconosco@creama.org.br
CREA-MA Conselho Regional de Engenharia e Agronomia do Estado do Maranhão
Impresso em: 26/02/2024, às 12:06.

Certidão de Acervo Técnico - CAT
Resolução Nº 1025 de 30 de Outubro de 2009
Resolução Nº 218 de 29 de Junho de 1973

**CREA-MA**

CAT COM REGISTRO DE ATESTADO

884744/2023

Atividade concluída

**Conselho Regional de Engenharia e Agronomia do Estado do Maranhão**

CERTIFICAMOS, em cumprimento ao disposto na Resolução nº 1.025, de 30 de outubro de 2009, do Confea, que consta dos assentamentos deste Conselho Regional de Engenharia e Agronomia do Estado do Maranhão - Crea-MA, o Acervo Técnico do profissional **MARCUS VINICIUS DA SILVA BARROS** referente à(s) Anotação(ões) de Responsabilidade Técnica - ART abaixo discriminada(s):

Profissional: **MARCUS VINICIUS DA SILVA BARROS**
Registro: **1121202357MA** RNP: **1121202357**
Título profissional: ENGENHEIRO CIVIL

Número da ART: **MA20230624224** Tipo de ART: OBRA / SERVIÇO Registrada em: 08/03/2023 Baixada em: 18/04/2023
Forma de registro: INICIAL Participação técnica: CO-RESPONSÁVEL
Empresa contratada: **JOSE ROSINALDO RIBEIRO BARROS LTDA**

Contratante: **PREFEITURA MUNICIPAL DE MIRADOR MA** CPF/CNPJ: **06.140.818/0001-96**
Endereço do contratante: RUA JORNALISTA MAURITONIO MEIRE Nº: 22
Complemento: Bairro: CENTRO
Cidade: MIRADOR UF: MA CEP: 65850000
Contrato: 112/2022PMM Celebrado em: 03/06/2022
Valor do contrato: R$ 239.188,12 Tipo de contratantee: Pessoa Juridica de Direito Público
Ação institucional: Agricultura familiar
Endereço da obra/serviço: RUA JORNALISTA MAURITONIO MEIRE Nº: 22
Complemento: Bairro: CENTRO
Cidade: MIRADOR UF: MA CEP: 65850000
Coordenadas Geográficas: 62.503600, 44.093364
Data de início: 14/09/2022 Previsão de término: 15/03/2023 Conclusão efetiva: 15/03/2023
Finalidade:
Proprietário: PREFEITURA MUNICIPAL DE MIRADOR MA CPF/CNPJ: 06.140.818/0001-96

Atividade Técnica: **16 - Execução** AGRIMENSURA > TERRAPLENAGEM > #36.10.3 - DE VOLUME/ÁREA DE ESCAVAÇÃO - TERRAPLENAGEM 49 - Execução de obra 340.00 metro cúbico; **16 - Execução** TRANSPORTES > INFRAESTRUTURA RODOVIÁRIA > #4.1.2 - DE PAVIMENTAÇÃO ASFÁLTICA PARA RODOVIAS 49 - Execução de obra 680.00 metro; **16 - Execução** TRANSPORTES > INFRAESTRUTURA RODOVIÁRIA > #4.1.6 - DE BASE E SUB-BASE PARA RODOVIAS 49 - Execução de obra 340.00 metro cúbico; **16 - Execução** OBRAS HIDRÁULICAS E RECURSOS HÍDRICOS > SISTEMAS DE DRENAGEM PARA OBRAS CIVIS > DE SISTEMAS DE DRENAGEM PARA OBRAS CIVIS > #5.3.1.8 - SARJETA 49 - Execução de obra 680.00 metro;

**Observações**

CO PARTICIPACAO NA OBRA DO ASFALTO NA CIDADE DO MIRADOR - MA

**Informações Complementares**

CERTIFICAMOS, finalmente, que se encontra vinculado à presente Certidão de Acervo Técnico – CAT, o atestado contendo 3 folha(s), expedido pelo contratante da obra/serviço, a quem cabe a responsabilidade pela veracidade e exatidão das informações nele constantes.

**Certidão de Acervo Técnico nº 884744/2023**
**05/02/2024, 14:18**
**bw9Da**

A Certidão de Acervo Técnico (CAT) à qual o atestado está vinculado constituirá prova da capacidade técnico-profissional da pessoa jurídica somente se o responsável técnico indicado estiver ou venha a ser integrado ao seu quadro técnico por meio de declaração entregue no momento da habilitação ou da entrega das propostas.

Certificamos que se encontra vinculado à presente CAT o atestado apresentado em cumprimento à Lei nº 8.666/93, expedido pela pessoa jurídica contratante, a quem cabe a responsabilidade pela veracidade e exatidão das informações nele constantes. É de responsabilidade deste Conselho a verificação da atividade profissional em conformidade com a Lei nº 5.194/66 e Resoluções do Conselho Federal de Engenharia e Agronomia - CONFEA.

Esta certidão perderá a validade, caso ocorra qualquer alteração posterior dos elementos cadastrais nela contidos.

Fica(m) Excluído(s), no entanto, o(s) serviço(s) cujas atribuições não competem ao(s) profissional(is) em questão.

A autenticidade desta Certidão pode ser verificada em: https://crea-ma.sitac.com.br/publico/, com a chave: bw9Da

Prefeitura Mun. de Nova Colinas-MA
Fls: 001118
Assinatura

DECLARAÇÃO DE PROFISSIONAL

Eu, RAMON ZILMAR POMPEU OLIVEIRA, CREA N° 1119200482MA, corroboro, para os devidos fins de comprovação, a capacidade técnica que o profissional ELIEZER DE ARAÚJO GOES SANTIAGO, CREA nº 1103252607MA, e MARCUS VINICIUS DA SILVA BARROS, CREA nº 1121202357MA, juntamente com a empresa JOSÉ ROSINALDO RIBEIRO BARROS LTDA CNPJ: 08.866.317/0001-17, estabelecida na AV DOMINGOS SERTÃO, 3016, SALA A, BAIRRO: SÃO JOSÉ, PASTOS BONS - MA, prestaram para PREFEITURA MUNICIPAL DE MIRADOR, inscrita no CNPJ: 06.140.818/0001-96, sediada na Rua Jornalista Mauritonio Meire, 22, Bairro: Centro, Mirador – MA., os serviços técnicos abaixo relacionados:

DADOS DO SERVIÇOS/OBRA TÉCNICA:

1- OBJETO:

CONTRATAÇÃO DE EMPRESA ESPECIALIZADA EM PAVIMENTAÇÃO ASFALTICA, MUNICIPIO DE MIRADOR/MA.

2- PRAZO

A obra foi executada no final do cronograma do dia de acordo com o cronograma, no período de 01/03/2022 a 15/03/2023, visto que obra de recurso federal, CODEVASF, não poder ser feito em período eleitoral, e logo após iniciou o período chuvoso, podendo apenas ser executado nesse período final acima.

3 – DESCRIÇÃO DOS SERVIÇOS E DO RESPONSÁVEL TÉCNICO

PAVIMENTAÇÃO ASFALTICA, MUNICIPIO DE MIRADOR/MA, feito pelos engenheiros ELIEZER DE ARAÚJO GOES SANTIAGO, Engenheiro Civil, registrado sob o CREA nº 1103252607MA e MARCUS VINICIUS DA SILVA BARROS, sob o CREA nº 1121202357MA, conforme ART de execução nº MA20220545657 e ART CÓ-RESPONSAVEL n° MA20230624224.

4 – CONCLUSÕES FINAIS:

A pavimentação asfáltica no município do Mirador – MA, estão condizentes com as normas vigentes regulamentadoras brasileiras, que foram devidamente concluídos e entregues, e confirmo a veracidade dos dados técnicos qualitativos e quantitativos do atestado em questao.

Mirador – MA, 01 de junho de 2023.

Ramon Zilmar Pompeu Oliveira

Ramon Zilmar Pompeu Oliveira
Crea 1119200482 MA

Ramon Zilmar Pompeu Oliveira
Engenheiro civil
CREA - MA nº 111920048-2

Este documento encontra-se registrado no Conselho Regional de Engenharia e Agronomia do Estado do Maranhão, vinculado à Certidão nº 884744/2023, em 05/02/2024 emitida

Certidão nº 884744/2023
05/02/2024, 14:37
Chave de Impressão: bw9Da
O documento neste ato registrado foi emitido em 05/02/2024 e contém 1 folhas

Prefeitura Mun. de Nova Colinas-MA
001149
Assinatura

**ESTADO DO MARANHÃO**

**PREFEITURA DE MUNICÍPIO DE MIRADOR**

**Rua Jornalista Mauritonio Meire, 22 - Centro - CEP 65.850-000**

**CNPJ nº 06.140.818/0001-96**

# ATESTADO DE CAPACIDADE TÉCNICA

Atestamos para os devidos fins e a quem interessar possa, que a empresa JOSE ROSINALDO RIBEIRO BARROS LTDA, CNPJ 08.866.317/0001-17 e IE 12237148-8, situada à Av. Domingos Sertão, N° 3016, Sala A, Bairro Centro, na cidade de Pastos Bons, Estado do Maranhão, tendo como responsável técnico o Engenheiro Civil ELIEZER DE ARAUJO GOES SANTIAGO, RNP/CONFEA 1103252607MA, e o Engenheiro Civil Marcus Vinicius da Silva Barros, RNP/CONFEA 1121202357MA, realizou a contento para a Prefeitura Municipal de Mirador, Estado do Maranhão, CNPJ: 06.140.818/0001-96, com sede administrativa situada RUA JORNALISTA MARITONIO MEIRE, 22 Bairro CENTRO, Mirador - MA, no período de 14/09/2022 à 15/03/2023 os Serviços de pavimentação asfáltica no município de Mirador, estado do Maranhão, em conformidade com contrato administrativo n° 112/2022PMM e tendo como principais serviços relacionados abaixo, conforme ART de execução nº MA20220545657 e ART CÓ-RESPONSAVEL n° MA20230624224.

| | | | |
|---|---|---|---|
| **1** | **ELABORAÇÃO DE PROJETO EXECUTIVO** | | |
| 1.1 | Elaboração de Projeto Executivo | und | 1 |
| **2** | **SERVIÇOS PRELIMINARES** | | |
| 2.1 | PLACA INDICATIVA DE OBRA | M² | 12,5 |
| 2.2 | MOBILIZAÇÃO DE EQUIPAMENTOSU | und | 1 |
| 2.3 | Barracão de obras | M² | 24 |
| 2.4 | ADMINSTRACAO DA OBRA | MÊS | 6 |
| **3** | **TERRAPLENAGEM** | | |
| 3.1 | Escavação e carga de material de jazida com trator de 97 kW e carregadeira de 1,72 m³ | m³ | 340 |
| 3.2 | Transporte com caminhão basculante de 10 m³ - rodovia em leito natural | tkm | 777,24 |
| 3.3 | Transporte de material - bota-fora, d.m.t. até 5km | tkm | 777,24 |
| 3.4 | Regularização do subleito | m² | 1700 |
| 3.5 | Compactação de aterros a 100% do Proctor normal | m³ | 340 |
| 3.6 | Base de solo estabilizado granulometricamente sem mistura com material de jazida | m³ | 340 |
| **4** | **PAVIMENTAÇÃO EM AAUQ (5 CM)** | | |
| 4.1 | Aquisição de CAP 50/70 | t | 15,35 |
| 4.2 | Aquisição de Asfalto Diluído tipo cm 30 | t | 2,45 |

Este documento encontra-se registrado no Conselho Regional de Engenharia e Agronomia do Estado do Maranhão, vinculado à Certidão nº 884744/2023, em 05/02/2024 emitida

Certidão nº 884744/2023
05/02/2024, 14:37
Chave de Impressão: bw9Da
O documento neste ato registrado foi emitido em 05/02/2024 e contém 2 folhas

Prefeitura Mun. de Mirador Colinas-MA
001150
Assinatura

**ESTADO DO MARANHÃO**

**PREFEITURA DE MUNICÍPIO DE MIRADOR**

**Rua Jornalista Mauritonio Meire, 22 - Centro - CEP 65.850-000**

**CNPJ nº 06.140.818/0001-96**

| | | | |
|---|---|---|---|
| 4.3 | Aquisição de emulsão asfaltica RR-1C | t | 0,92 |
| 4.4 | Transporte de CAP 50/70 | tkm | 15,35 |
| 4.5 | Transporte de emulsão asfáltica (RR-1C) | tkm | 2,45 |
| 4.6 | Transporte de emulsão asfáltica (RR-1C) | tkm | 0,92 |
| 4.7 | Imprimação com emulsão asfáltica | m² | 2040 |
| 4.8 | Pintura de ligação | m² | 2040 |
| 4.9 | Areia asfalto a quente - faixa A - areia comercial | t | 197,37 |
| 4.10 | Transporte com caminhão basculante de 10 m³ - rodovia pavimentada | tkm | 19835,69 |
| **5** | **DRENAGEM SUPERFICIAL** | | |
| 5.1 | Meio-fio de concreto - MFC 05 - areia e brita comerciais - fôrma de madeira | m | 680 |
| 5.2 | EXECUÇÃO DE SARJETA DE CONCRETO USINADO, MOLDADA IN LOCO EM TRECHO RETO, 30 CM BASE X 10 CM ALTURA. AF_06/2016 | M | 680 |
| **6** | **SINALIZAÇÃO VERTICAL** | | |
| 6.1 | Placa modulada em aço nº 18 galvanizado com película retrorrefletiva tipo I + III - confecção | m² | 3,28 |
| **7** | **SINALIZAÇÃO HORIZONTAL** | | |
| 7.1 | Sinalização horizontal com tinta retro-refletiva a base de resina acrílica com microesferas de vidro | m² | 102 |
| **8** | **LIMPEZA GERAL** | | |
| 8.1 | LIMPEZA FINAL DA OBRA | M² | 204,05 |

Este documento encontra-se registrado no Conselho Regional de Engenharia e Agronomia do Estado do Maranhão, vinculado à Certidão nº 884744/2023, em 05/02/2024 emitida

MIRADOR – MA, 22 de maio de 2023.

MARIA DOMINGAS GOMES CABRAL SANTANA:76519244368

Assinado de forma digital por MARIA DOMINGAS GOMES CABRAL SANTANA:76519244368 Dados: 2024.02.05 12:03:52 -03'00'

**MARIA DOMINGAS GOMES CABRAL**
**PREFEITA**
**CPF: 765.192.443-68**

RAMON ZILMAR POMPEU OLIVEIRA:05339478394

Assinado de forma digital por RAMON ZILMAR POMPEU OLIVEIRA:05339478394 Dados: 2024.02.05 12:59:41 -03'00'

**RAMON ZILMAR POMPEU OLIVEIRA**
**ENGENHEIRO CIVIL**
**CREA 1119200482 MA**

Certidão nº 884744/2023
05/02/2024, 14:37
Chave de Impressão: bw9Da
O documento neste ato registrado foi emitidc em 05/02/2024 e contém 2 folhas

Prefeitura Mun. de Nova Colinas-MA
001151
Página 1/3

**Certidão de Acervo Técnico - CAT**
**Resolução Nº 1025 de 30 de Outubro de 2009**
**Resolução Nº 218 de 29 de Junho de 1973**

**CREA-MA**

**CAT COM REGISTRO DE ATESTADO**

**802735/2018**

Atividade concluída

**Conselho Regional de Engenharia e Agronomia do Estado do Maranhão**

CERTIFICAMOS, em cumprimento ao disposto na Resolução nº 1.025, de 30 de outubro de 2009, do Confea, que consta dos assentamentos deste Conselho Regional de Engenharia e Agronomia do Estado do Maranhão - Crea-MA, o Acervo Técnico do profissional **ELIEZER DE ARAUJO GOES SANTIAGO** referente à(s) Anotação(ões) de Responsabilidade Técnica - ART abaixo descriminada(s):

Profissional: **ELIEZER DE ARAUJO GOES SANTIAGO**
Registro: **1103252607** RNP: **1103252607**
Título profissional: ENGENHEIRO CIVIL

Número da ART: **MA20160070886** Tipo de ART: OBRA / SERVIÇO Registrada em: 21/12/2016 Baixada em: 31/01/2018
Forma de registro: SUBSTITUIÇÃO Participação técnica: INDIVIDUAL
Empresa contratada: **J.R. RIBEIRO BARROS & CIA LTDA**

Contratante: **Prefeitura Municipal de Passagem Franca** CPF/CNPJ: **10.438.570/0001-11**
Endereço do contratante: PRAçA Presidente Medici Nº: 503
Complemento: xxxxxxxx Bairro: centro
Cidade: Passagem Franca UF: MA CEP: 65680000
Contrato: 030/2013 Celebrado em: 03/05/2013
Valor do contrato: R$ 791.404,40 Tipo de contratante: PESSOA JURIDICA DE DIREITO PUBLICO
Ação institucional: Outros
Endereço da obra/serviço: RUA Povoado Nazaré Nº: s/n
Complemento: Ruas do Povoado Nazaré Bairro: zona rural
Cidade: Passagem Franca UF: MA CEP: 65680000
Data de início: 15/08/2014 Conclusão efetiva: 19/12/2016
Finalidade: Infraestrutura
Proprietário: Prefeitura Municipal de Passagem Franca CPF/CNPJ: 10.438.570/0001-11

Atividade Técnica: **7 - EXECUÇÃO** ATIVIDADES DE A.R.T. -> #A0130 - PINTURA 53 - EXECUCAO 1930.00 metro; **7 - EXECUÇÃO** ATIVIDADES DE A.R.T. -> #A0506 - PAVIMENTACAO ASFALTICA 53 - EXECUCAO 10422.00 metro quadrado; **7 - EXECUÇÃO** ATIVIDADES DE A.R.T. -> #A0535 - MEIO-FIOS 53 - EXECUCAO 3860.00 metro; **7 - EXECUÇÃO** ATIVIDADES DE A.R.T. -> #A0540 - SINALIZACAO VERTICAL 53 - EXECUCAO 8.00 unidade; **7 - EXECUÇÃO** ATIVIDADES DE A.R.T. -> #A0831 - ACESSIBILIDADE 53 - EXECUCAO 3860.00 metro quadrado;

**Observações**

Obra de construção de pavimentação Asfáltica de ruas do Povoado Nazaré no município de Passagem Franca no estado do Maranhão.

**Informações Complementares**

CERTIFICAMOS, finalmente, que se encontra vinculado à presente Certidão de Acervo Técnico – CAT, o atestado contendo 2 folha(s), expedido pelo contratante da obra/serviço, a quem cabe a responsabilidade pela veracidade e exatidão das informações nele constantes.

**Certidão de Acervo Técnico nº 802735/2018**
**20/07/2018, 13:00**
**1w1aC**

A Certidão de Acervo Técnico (CAT) à qual o atestado está vinculado constituirá prova da capacidade técnico-profissional da pessoa jurídica somente se o responsável técnico indicado estiver ou venha a ser integrado ao seu quadro técnico por meio de declaração entregue no momento da habilitação ou da entrega das propostas.

Certificamos que se encontra vinculado à presente CAT o atestado apresentado em cumprimento à Lei nº 8.666/93, expedido pela pessoa jurídica contratante, a quem cabe a responsabilidade pela veracidade e exatidão das informações nele constantes. É de responsabilidade deste Conselho a verificação da atividade profissional em conformidade com a Lei nº 5.194/66 e Resoluções do Conselho Federal de Engenharia e Agronomia - CONFEA.

Esta certidão perderá a validade, caso ocorra qualquer alteração posterior dos elementos cadastrais nela contidos.

Fica(m) Excluído(s), no entanto, o(s) serviço(s) cujas atribuições não competem ao(s) profissional(is) em questão.

A autenticidade desta Certidão pode ser verificada em: https://crea-ma.sitac.com.br/publico/, com a chave: 1w1aC

Prefeitura Mun. de Nova Colinas-MA
001152
Assinatura

PREFEITURA DE
**PASSAGEM FRANCA**
*Mais trabalho, novas conquistas*

## ATESTADO DE CAPACIDADE TECNICA

Atesto para os devidos fins, que a Empresa**J.R. RIBEIROBARROS & CIA LTDA.**, inscrita no CNPJ SOB Nº 08866317/0001-17, executou os serviços contratado na sua totalidade, "conforme planilha em anexo" com as seguintes características abaixo descritas.

1. **OBJETO:**Obra de construção de pavimentação Asfáltica de ruas do Povoado Nazaré no município de Passagem Franca no estado do maranhão. Pintura 1.930 M, Pavimentação Asfáltica 10.422 M², Meio-Fio 3.860 M, Sinalização vertical 8 UND, Acessibilidade 3.860 M².
2. **CONTRATO:** 030/2013 SMTI
3. **ORMEM DE SERVIÇO:** 27/2013
4. **TOMADA DE PREÇO:**028/201 CPL
5. **PERIODO DE EXECUÇÃO:**15/08/2014 a 19/12/2016
6. **VALOR DA OBRA:** R$ 791.404,40(setecentos e noventa e um mil quatrocentose quatro reais e quarenta centavos).
7. **TÉCNICO RESPONSAVEL: ELIEZER DE ARAÚJO GOES SANTIAGO** ENGº CIVIL- CREA-MA 110235260-7

Atestamos ainda que a Empresa supra, teve bom desempenho cumprido tecnicamente os termos do contrato e demais exigências legais. Inexistindo fato que desabone suaidoneidade.

Temporariamente restrito ao exposto, enviamos nossos votos de estima e consideração.

Passagem Franca (Ma),20 de Dezembro 2016.

2º OFÍCIO

ALEXANDRE RODRIGUES DA SILVA

Secretário de Infraestrutura e Transporte

2º OFÍCIO

Hugo R. R. Oliveira
Engenheiro Civil
CREA

**CNPJ-10.438.570/0001-11**
**Praça Presidente Médici, s/n, Centro, Passagem Franca – Ma**
**CEP-65.680-000**

Este documento encontra-se registrado no Conselho Regional de Engenharia e Agronomia do Estado do Maranhão, vinculado à Certidão nº 802735/2018, emitida em 20/07/2018

Certidão nº 802735/2018
23/07/2018, 08:38
Chave de Impressão: 1w1aC
O documento neste ato registrado foi emitido em 20/07/2018 e contém 2 folhas

Prefeitura Mun. de Nova Colinas-MA
001153
Assinatura

# J. R. RIBEIRO & CIA LTDA.

AV. Domingos Sertão Nº 2219, Bairro São José65870-000 Pastos Bons-Ma CNPJ: 08.866.317/0001-17 Inscrição Estadual: 122371488

PREFEITURA MUNICIPAL DE PASSAGEM FRANCA
PRAÇA PRESIDENTE MÉDICI, 503,CENTRO – PASSAGEM FRANCA – MA
COMISSÃO PERMANENTE DE LICITAÇÃO – CLP
TOMADA DE PREÇO Nº 028/2013 CPL
DATA : 20/ABRIL DA2013
OBJETA: PAVIMENTAÇÃO ASFALTICA NO POVOADO NAZARÉ

| ITEM | DISCRIMINAÇÃO DOS SERVIÇOS | UND | QUANT |
|---|---|---|---|
| 1.0 | Serviços preliminares | | |
| 1.1 | Placa indicativa da obra | $m^2$ | 6,00 |
| 1.2 | Raspagem e limpeza do terreno | $m^2$ | 11.580,00 |
| 1.3 | Transporte de material e bota fora DMT=6,00km | $m^3$ | 1.158,00 |
| 1.4 | Locação de Obra | $m^2$ | 11.580,00 |
| 2.0 | TERRAPLENAGEM | | |
| 2.1 | Regularização e compactação de subleito até 20cm espessura. | $m^2$ | 11.580,00 |
| 2.2 | Escavação e carga de material de jazida | $m^3$ | 2.315,00 |
| 2.3 | Transporte local de basc. 6m² em rodovias pav.10km | $m^3$.km | 41.977, 50 |
| 2.4 | Espalhamento mecânico (com motoniveladora 140 hp) material 1ª categoria. | $m^2$ | 2.895,00 |
| 2.5 | Compactação mecânica a procto normal 95% | $m^2$ | 2.895,00 |
| 3.0 | PAVIMENTAÇO | | |
| 3.1 | Imprimação da base de pavimentação com emulsão cm- 70 | $m^2$ | 10.422,00 |
| 3.2 | Pintura de ligação com emulsão RR-2C | $m^2$ | 10.422,00 |
| 3.3 | Areia asfalto a quente(A.A.U.Q) | $m^3$ | 416,88 |
| 3.4 | Transporte de AAUQ DMT =20km | $m^3$.km | 71.703,36 |
| 3.5 | Calçada em concreto simples e=7,0cm | $m^2$ | 3.860,00 |
| 4.0 | DRENAGEM | | |
| 4.1 | Meio-fio e sarjeta de concreto moldado rejuntado com argamassa de cimento e areia traço 1:4 l=30cm | m | 3.860,00 |
| 5.0 | SINALIZAÇÃO VERTICAL E HORIZONTAL | | |
| 5.1 | Pintura de faixas contínuas (linha de bordo) | m | 1.930,00 |
| 5.2 | Sinalização Permanente, vertical, com placa retangular dupla (0,40x0,30)m com poste de madeira 3,50m fixado com base de concreto 40x40x50 | und | 4,00 |
| 5.3 | Sinalização permanente, vertical, com placa circular padrão DNER Diam= 0,70, com poste de madeira 3,50m com base de concreto 40x40x50 | und | 8,00 |
| 6.0 | LIMPEZA GERAL DA OBRA | | |
| 6.1 | Limpeza da obra | $m^2$ | 11.580,00 |

Eliezer de Araújo Goes Santiago
Engº Civil
CREA-MA 110325260-7

Este documento encontra-se registrado no Conselho Regional de Engenharia e Agronomia do Estado do Maranhão, vinculado à Certidão nº 802735/2018, emitida em 20/07/2018

Certidão nº 802735/2018
23/07/2018, 08:38
Chave de Impressão: 1w1aC
O documento neste ato registrado foi emitido em 20/07/2018 e contém 2 folhas

Certidão de Acervo Técnico - CAT
Resolução Nº 1025 de 30 de Outubro de 2009
Resolução Nº 218 de 29 de Junho de 1973

**CREA-MA**

CAT COM REGISTRO DE ATESTADO
889689/2023
Atividade concluída

**Conselho Regional de Engenharia e Agronomia do Estado do Maranhão**

Prefeitura Mun. de Nova Colinas-MA
001154
Assinatura

CERTIFICAMOS, em cumprimento ao disposto na Resolução nº 1.025, de 30 de outubro de 2009, do Confea, que consta dos assentamentos deste Conselho Regional de Engenharia e Agronomia do Estado do Maranhão - Crea-MA, o Acervo Técnico do profissional **MARCUS VINICIUS DA SILVA BARROS** referente à(s) Anotação(ões) de Responsabilidade Técnica - ART abaixo discriminada(s):

Profissional: **MARCUS VINICIUS DA SILVA BARROS**
Registro: **1121202357MA** RNP: **1121202357**
Título profissional: ENGENHEIRO CIVIL

Número da ART: **MA20230654397** Tipo de ART: OBRA / SERVIÇO Registrada em: 20/06/2023 Baixada em: 21/06/2023
Forma de registro: INICIAL Participação técnica: INDIVIDUAL
Empresa contratada: **JOSE ROSINALDO RIBEIRO BARROS LTDA**

Contratante: **IMPERIO RECAPADORA DE PNEUS LTDA** CPF/CNPJ: **30.894.276/0001-21**
Endereço do contratante: AVENIDA DOMINGOS SERTAO Nº: SN
Complemento: Bairro: CENTRO
Cidade: PASTOS BONS UF: MA CEP: 65870000
Contrato: Celebrado em:
Valor do contrato: R$ 950.000,00 Tipo de contratantee: Pessoa Juridica de Direito Privado
Ação institucional: Agricultura familiar
Endereço da obra/serviço: AVENIDA DOMINGOS SERTAO Nº: SN
Complemento: Bairro: CENTRO
Cidade: PASTOS BONS UF: MA CEP: 65870000
Coordenadas Geográficas: -6.610129, -44.095995
Data de início: 10/11/2022 Conclusão efetiva: 20/06/2023
Finalidade: Industrial
Proprietário: IMPERIO RECAPADORA DE PNEUS LTDA CPF/CNPJ: 30.894.276/0001-21

Atividade Técnica: **16 - Execução** ELETROTÉCNICA > INSTALAÇÕES ELÉTRICAS > DE INSTALAÇÕES ELÉTRICAS EM BAIXA TENSÃO > #11.10.1.2 - PARA FINS COMERCIAIS 49 - Execução de obra 600.00 metro quadrado; **16 - Execução** ELETROTÉCNICA > SISTEMAS DE PROTEÇÃO CONTRA DESCARGAS ATMOSFÉRICAS - SPDA > #11.12.1 - DE SISTEMAS DE PROTEÇÃO CONTRA DESCARGAS ATMOSFÉRICAS - SPDA 49 - Execução de obra 5.00 unidade; **16 - Execução** CONSTRUÇÃO CIVIL > EDIFICAÇÕES > DE REFORMA DE EDIFICAÇÃO > #1.1.2.1 - DE ALVENARIA 49 - Execução de obra 327.31 metro quadrado; **16 - Execução** ESTRUTURAS > ALVENARIA ESTRUTURAL > #2.10.2 - DE REFORÇO DE ESTRUTURAS EM ALVENARIA 49 - Execução de obra 600.00 metro quadrado; **16 - Execução** ESTRUTURAS > ESTRUTURAS DE CONCRETO E ARGAMASSA ARMADA > #2.1.1 - DE ESTRUTURA DE CONCRETO ARMADO 49 - Execução de obra 16.25 metro quadrado; **16 - Execução** ESTRUTURAS > ESTRUTURAS METÁLICAS > DE ESTRUTURA METÁLICA > #2.2.1.1 - PARA EDIFICAÇÃO 49 - Execução de obra 7010.14 quilograma; **16 - Execução** ESTRUTURAS > PRÉ-MOLDADOS E PRÉ-FABRICADOS > #2.8.3 - DE LAJES PRÉ-FABRICADAS 49 - Execução de obra 605.25 metro quadrado; **16 - Execução** TRANSPORTES > INFRAESTRUTURA URBANA > DE PAVIMENTAÇÃO > #4.2.1.3 - EM PARALELEPÍPEDO PARA VIAS URBANAS 49 - Execução de obra 406.40 metro quadrado; **16 - Execução** OBRAS HIDRÁULICAS E RECURSOS HÍDRICOS > SISTEMAS DE DRENAGEM PARA OBRAS CIVIS > DE SISTEMAS DE DRENAGEM PARA OBRAS CIVIS > #5.3.1.7 - MEIO-FIO 49 - Execução de obra 50.00 metro;

**Observações**

REFORMA E AMPLIAÇÃO DO GALPAO INDUSTRIAL DA IMPERIO RECAPADORA DE PNEUS LTDA.

**Informações Complementares**

Certidão de Acervo Técnico - CAT
Resolução Nº 1025 de 30 de Outubro de 2009
Resolução Nº 218 de 29 de Junho de 1973

**CREA-MA**

CAT COM REGISTRO DE ATESTADO

889689/2023

Atividade concluída

**Conselho Regional de Engenharia e Agronomia do Estado do Maranhão**

CERTIFICAMOS, finalmente, que se encontra vinculado à presente Certidão de Acervo Técnico – CAT, o atestado contendo 11 folha(s), expedido pelo contratante da obra/serviço, a quem cabe a responsabilidade pela veracidade e exatidão das informações nele constantes.

**Certidão de Acervo Técnico nº 889689/2023**
**05/07/2023, 14:11**
**Z050z**

A Certidão de Acervo Técnico (CAT) à qual o atestado está vinculado constituirá prova da capacidade técnico-profissional da pessoa jurídica somente se o responsável técnico indicado estiver ou venha a ser integrado ao seu quadro técnico por meio de declaração entregue no momento da habilitação ou da entrega das propostas.

Certificamos que se encontra vinculado à presente CAT o atestado apresentado em cumprimento à Lei nº 8.666/93, expedido pela pessoa jurídica contratante, a quem cabe a responsabilidade pela veracidade e exatidão das informações nele constantes. É de responsabilidade deste Conselho a verificação da atividade profissional em conformidade com a Lei nº 5.194/66 e Resoluções do Conselho Federal de Engenharia e Agronomia - CONFEA.

Esta certidão perderá a validade, caso ocorra qualquer alteração posterior dos elementos cadastrais nela contidos.

Fica(m) Excluido(s), no entanto, o(s) serviço(s) cujas atribuições não competem ao(s) profissional(is) em questão.

A autenticidade desta Certidão pode ser verificada em: https://crea-ma.sitac.com.br/publico/, com a chave: Z050z

Prefeitura Mun. de Pastos Bons-MA
001156
Assinatura

ROSA BARROS CONSTRUTORA

JOSE ROSINALDO RIBEIRO BARROS LTDA
CNPJ: 08.866.317/0001-17
Av. Domingos Sertão, 3016 SALA A / Pastos Bons - MA
Rosabarrosconstrutora@hotmail.com
(99) 98487-6895/98413-7045

# RELATÓRIO FOTOGRAFICO

## RELATÓRIO FOTOGRAFICO DA REFORMA E AMPLIAÇÃO DE GALPÁO INDUSTRIAL DA LINHA DE PRODUÇÃO DA IMPERIO RECAPADORA DE PNEUS LTDA.



Este documento encontra-se registrado no Conselho Regional de Engenharia e Agronomia do Estado do Maranhão, vinculado à Certidão nº 889689/2023, emitida em 05/07/2023

Certidão nº 889689/2023
06/07/2023, 15:59
Chave de Impressão: Z050z
O documento neste ato registrado foi emitido em 05/07/2023 e contém 2 folhas

Prefeitura Mun. de Nova Colinas-MA
001157
Assinatura

ROSA BARROS
CONSTRUTORA

JOSE ROSINALDO RIBEIRO BARROS LTDA
CNPJ: 08.866.317/0001-17
Av. Domingos Sertão, 3016 SALA A / Pastos Bons - MA
Rosabarrosconstrutora@hotmail.com
(99) 98487-6895/98413-7045

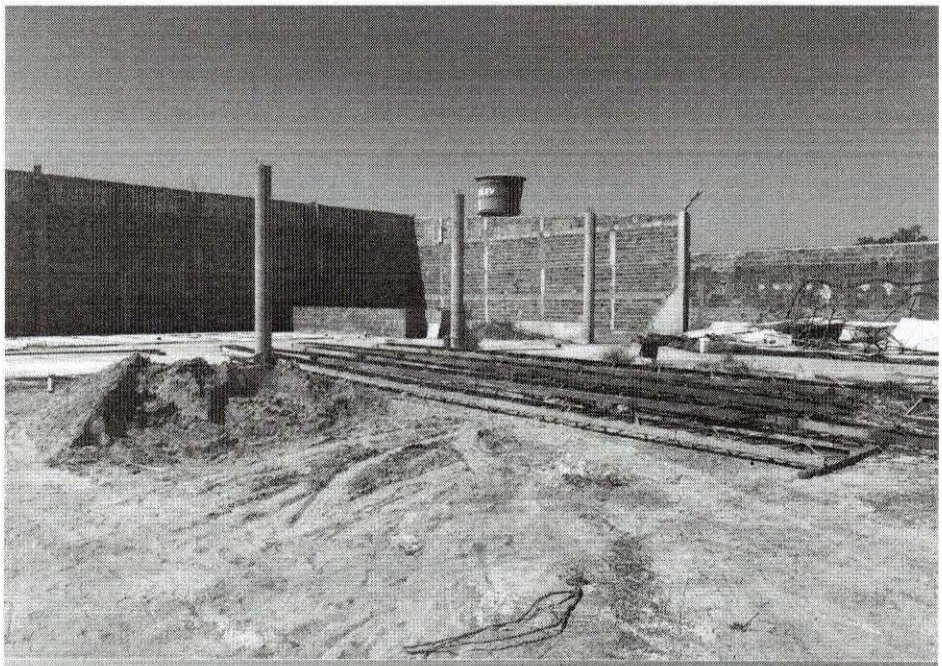

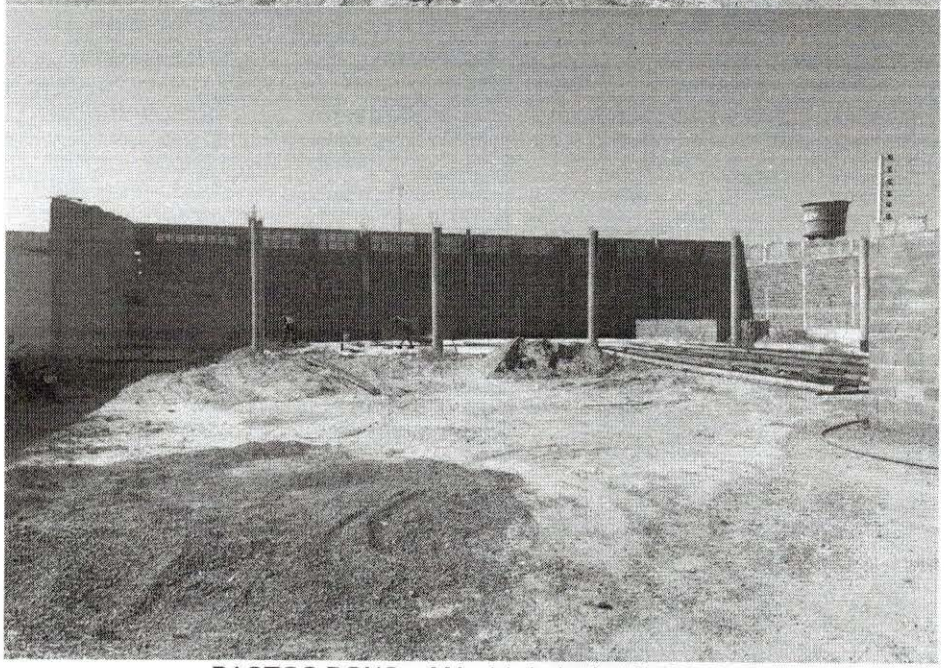

PASTOS BONS – MA, 14 de junho de 2023.

JOSE ROSINALDO RIBEIRO BARROS:73835625349
Assinado de forma digital por JOSE ROSINALDO RIBEIRO BARROS:73835625349
Dados: 2023.07.04 17:25:31 -03'00'

gov.br
Documento assinado digitalmente
MARCUS VINICIUS DA SILVA BARROS
Data: 04/07/2023 19:44:47-0300
Verifique em https://validar.iti.gov.br

Este documento encontra-se registrado no Conselho Regional de Engenharia e Agronomia do Estado do Maranhão, vinculado à Certidão nº 889689/2023, emitida em 05/07/2023

Certidão nº 889689/2023
06/07/2023, 15:59
Chave de Impressão: Z050z
O documento neste ato registrado foi emitido em 05/07/2023 e contém 2 folhas

Prefeitura Mun. de Nova Olinda-MA
Assinatura

IMPÉRIO
RECAPADORA DE PNEUS

# ATESTADO DE CAPACIDADE TÉCNICA

Atestamos para os devidos fins e a quem interessar possa, que a empresa JOSE ROSINALDO RIBEIRO BARROS LTDA, CNPJ 08.866.317/0001-17 e IE 12237148-8, situada à Av. Domingos Sertão, N° 3016, Sala A, Bairro Centro, na cidade de Pastos Bons, Estado do Maranhão, tendo como responsável técnico o Engenheiro Civil Marcus Vinicius da Silva Barros, RNP/CONFEA 1121202357, realizou a contento para a IMPERIO RECAPADORA DE PNEUS LTDA, CNPJ: 30.894.276/0001-21, com sede administrativa situada à AV Domingos Sertão, Centro, Pastos Bons/MA, no período de 10/11/2022 à 20/06/2023 os Serviços de Reforma e Ampliação de Galpão industrial da linha de produção da mesma, na Av. Domingos Sertão, Centro, no município de Pastos Bons - MA, em conformidade contrato e suas quantidades estão demonstradas na planilha de quantitativos abaixo, conforme ART de execução nº MA20230654397.

| Item | Descrição | Und | Quant. |
|---|---|---|---|
| **1** | **SERVIÇOS INICIAIS** | | |
| **1.2** | **RETIRADAS E DEMOLIÇÕES** | | |
| 1.2.1 | REMOÇÃO DE TELHAS, DE FIBROCIMENTO, METÁLICA E CERÂMICA, DE FORMA MANUAL, SEM REAPROVEITAMENTO. AF_12/2017 | m² | 450 |
| 1.2.2 | REMOÇÃO DE TRAMA DE MADEIRA PARA COBERTURA, DE FORMA MANUAL, SEM REAPROVEITAMENTO. AF_12/2017 | m² | 450 |
| 1.2.3 | REMOÇÃO DE PORTAS, DE FORMA MANUAL, SEM REAPROVEITAMENTO. AF_12/2017 | m² | 27,51 |
| 1.2.4 | REMOÇÃO DE JANELAS, DE FORMA MANUAL, SEM REAPROVEITAMENTO. AF_12/2017 | m² | 6,72 |
| 1.2.6 | REMOÇÃO DE CABOS ELÉTRICOS, DE FORMA MANUAL, SEM REAPROVEITAMENTO. AF_12/2017 | M | 2500 |
| 1.2.7 | REMOÇÃO DE LUMINÁRIAS, DE FORMA MANUAL, SEM REAPROVEITAMENTO. AF_12/2017 | UN | 30 |
| 1.2.9 | Demolição manual de piso cimentado sobre lastro de concreto - Rev 01 | m² | 404 |
| 1.2.10 | DEMOLIÇÃO DE PILARES E VIGAS EM CONCRETO ARMADO, DE FORMA MECANIZADA COM MARTELETE, SEM REAPROVEITAMENTO. AF_12/2017 | m³ | 9,84 |
| 1.2.11 | DEMOLIÇÃO DE ALVENARIA DE BLOCO FURADO, DE FORMA MANUAL, SEM REAPROVEITAMENTO. AF_12/2017 | m³ | 48,72 |

**Av. Domingos Sertão, Centro – Pastos Bons – MA CEP: 65.870-000**

Este documento encontra-se registrado no Conselho Regional de Engenharia e Agronomia do Estado do Maranhão, vinculado à Certidão nº 889689/2023, emitida em 05/07/2023

Certidão nº 889689/2023
06/07/2023, 15:59
Chave de Impressão: Z050z
O documento neste ato registrado foi emitido em 05/07/2023 e contém 8 folhas

Prefeitura Mun. de Nina Rodrigues-MA
Fls. 001159
Assinatura

IMPÉRIO RECAPADORA DE PNEUS

| | | | |
|---|---|---|---|
| 1.2.12 | CARGA, MANOBRA E DESCARGA DE ENTULHO EM CAMINHÃO BASCULANTE 6 M³ - CARGA COM ESCAVADEIRA HIDRÁULICA (CAÇAMBA DE 0,80 M³ / 111 HP) E DESCARGA LIVRE (UNIDADE: T). AF_07/2020 | T | 723,9 |
| **2** | **MOVIMENTAÇÃO DE TERRA PARA FUNDAÇÕES** | | |
| 2.1 | ESCAVAÇÃO MANUAL DE VALA PARA VIGA BALDRAME (INCLUINDO ESCAVAÇÃO PARA COLOCAÇÃO DE FÔRMAS). AF_06/2017 | m³ | 16,25 |
| 2.2 | ESCAVAÇÃO MANUAL DE VALA PARA VIGA BALDRAME (INCLUINDO ESCAVAÇÃO PARA COLOCAÇÃO DE FÔRMAS). AF_06/2017 | m³ | 0,35 |
| **3** | **FUNDAÇÕES** | | |
| **3.1** | **CONCRETO ARMADO PARA FUNDAÇÕES - BLOCO DE FUNDAÇÃO** | | |
| 3.1.1 | LASTRO DE CONCRETO MAGRO, APLICADO EM BLOCOS DE COROAMENTO OU SAPATAS, ESPESSURA DE 5 CM. AF_08/2017 | m² | 31 |
| 3.1.2 | FABRICAÇÃO, MONTAGEM E DESMONTAGEM DE FÔRMA PARA BLOCO DE COROAMENTO, EM MADEIRA SERRADA, E=25 MM, 4 UTILIZAÇÕES. AF_06/2017 | m² | 40,8 |
| 3.1.3 | ARMAÇÃO DE BLOCO, VIGA BALDRAME OU SAPATA UTILIZANDO AÇO CA-50 DE 6,3 MM - MONTAGEM. AF_06/2017 | KG | 11,6 |
| 3.1.4 | ARMAÇÃO DE BLOCO, VIGA BALDRAME OU SAPATA UTILIZANDO AÇO CA-50 DE 10 MM - MONTAGEM. AF_06/2017 | KG | 460 |
| 3.1.5 | ARMAÇÃO DE BLOCO, VIGA BALDRAME OU SAPATA UTILIZANDO AÇO CA-50 DE 16 MM - MONTAGEM. AF_06/2017 | KG | 110,4 |
| 3.1.6 | CONCRETO FCK = 25MPA, TRAÇO 1:2,2:2,5 (EM MASSA SECA DE CIMENTO/ AREIA MÉDIA/ SEIXO ROLADO) - PREPARO MECÂNICO COM BETONEIRA 600 L. AF_05/2021 | m³ | 14,7 |
| **3.2** | **CONCRETO ARMADO PARA FUNDAÇÕES - VIGAS BALDRAMES** | | |
| 3.2.1 | LASTRO DE CONCRETO MAGRO, APLICADO EM BLOCOS DE COROAMENTO OU SAPATAS, ESPESSURA DE 5 CM. AF_08/2017 | m² | 1,4 |
| 3.2.2 | FABRICAÇÃO, MONTAGEM E DESMONTAGEM DE FÔRMA PARA VIGA BALDRAME, EM MADEIRA SERRADA, E=25 MM, 4 UTILIZAÇÕES. AF_06/2017 | m² | 6 |
| 3.2.3 | ARMAÇÃO DE BLOCO, VIGA BALDRAME OU SAPATA UTILIZANDO AÇO CA-50 DE 10 MM - MONTAGEM. AF_06/2017 | KG | 34,2 |
| 3.2.4 | ARMAÇÃO DE BLOCO, VIGA BALDRAME E SAPATA UTILIZANDO AÇO CA-60 DE 5 MM - MONTAGEM. AF_06/2017 | KG | 11 |

Este documento encontra-se registrado no Conselho Regional de Engenharia e Agronomia do Estado do Maranhão, vinculado à Certidão nº 889689/2023, emitida em 05/07/2023

Certidão nº 889689/2023
06/07/2023, 15:59
Chave de Impressão: Z050z
O documento neste ato registrado foi emitido em 05/07/2023 e contém 8 folhas



Conselho Regional de Engenharia e Agronomia do Estado do Maranhão
Avenida dos Holandeses, Quadra 35, Lote 8, Calhau, São Luis/MA
Tel: + 55 (98) 2106-8300 Fax: + 55 (98) 2106-8300 E-mail: faleconosco@creama.org.br
CREA-MA
Impresso em: 06/07/2023, às 15:59.

Prefeitura Mun. de Nova Colinas-MA
001160
Assinatura

IMPÉRIO RECAPADORA DE PNEUS

| | | | |
|---|---|---|---|
| 3.2.5 | CONCRETO FCK = 25MPA, TRAÇO 1:2,2:2,5 (EM MASSA SECA DE CIMENTO/ AREIA MÉDIA/ SEIXO ROLADO) - PREPARO MECÂNICO COM BETONEIRA 600 L. AF_05/2021 | m³ | 3,81 |
| **4** | **SUPERESTRUTURA** | | |
| **4.1** | **CONCRETO ARMADO - PILARES** | | |
| 4.1.1 | MONTAGEM E DESMONTAGEM DE FÔRMA DE PILARES RETANGULARES E ESTRUTURAS SIMILARES, PÉ-DIREITO SIMPLES, EM CHAPA DE MADEIRA COMPENSADA RESINADA, 6 UTILIZAÇÕES. AF_09/2020 | m² | 60,84 |
| 4.1.2 | ARMAÇÃO DE PILAR OU VIGA DE UMA ESTRUTURA CONVENCIONAL DE CONCRETO ARMADO EM UMA EDIFICAÇÃO TÉRREA OU SOBRADO UTILIZANDO AÇO CA-50 DE 6,3 MM - MONTAGEM. AF_12/2015 | KG | 214 |
| 4.1.3 | ARMAÇÃO DE PILAR OU VIGA DE UMA ESTRUTURA CONVENCIONAL DE CONCRETO ARMADO EM UMA EDIFICAÇÃO TÉRREA OU SOBRADO UTILIZANDO AÇO CA-50 DE 10,0 MM - MONTAGEM. AF_12/2015 | KG | 242 |
| 4.1.4 | ARMAÇÃO DE PILAR OU VIGA DE UMA ESTRUTURA CONVENCIONAL DE CONCRETO ARMADO EM UMA EDIFICAÇÃO TÉRREA OU SOBRADO UTILIZANDO AÇO CA-50 DE 16,0 MM - MONTAGEM. AF_12/2015 | KG | 508,8 |
| 4.1.5 | CONCRETAGEM DE PILARES, FCK = 25 MPA, COM USO DE BOMBA - LANÇAMENTO, ADENSAMENTO E ACABAMENTO. AF_02/2022 | m³ | 3,68 |
| **4.2** | **CONCRETO ARMADO PARA VERGAS** | | |
| 4.2.1 | VERGA PRÉ-MOLDADA PARA PORTAS COM ATÉ 1,5 M DE VÃO. AF_03/2016 | M | 5,32 |
| **4.4** | **ESTRUTURA METÁLICA** | | |
| 4.4.1 | ESTRUTURA TRELIÇADA DE COBERTURA, TIPO FINK, COM LIGAÇÕES SOLDADAS, INCLUSOS PERFIS METÁLICOS, CHAPAS METÁLICAS, MÃO DE OBRA E TRANSPORTE COM GUINDASTE - FORNECIMENTO E INSTALAÇÃO. AF_01/2020_P | KG | 7010,14 |
| 4.4.2 | Fixação de elementos metálicos com parafuso 10mm com porca e chapa de aço | UND | 60 |
| **5** | **PAREDES OU ELEMENTOS DIVISÓRIOS** | | |
| 5.1 | ALVENARIA DE VEDAÇÃO DE BLOCOS CERÂMICOS FURADOS NA HORIZONTAL DE 9X19X29 CM (ESPESSURA 9 CM) E ARGAMASSA DE ASSENTAMENTO COM PREPARO EM BETONEIRA. AF_12/2021 | m² | 327,31 |
| 5.2 | FIXAÇÃO (ENCUNHAMENTO) DE ALVENARIA DE VEDAÇÃO COM ARGAMASSA APLICADA COM COLHER. AF_03/2016 | M | 73,55 |

Av. Domingos Sertão, Centro – Pastos Bons – MA CEP: 65.870-000

Este documento encontra-se registrado no Conselho Regional de Engenharia e Agronomia do Estado do Maranhão, vinculado à Certidão nº 889689/2023, emitida em 05/07/2023

Certidão nº 889689/2023
06/07/2023, 15:59
Chave de Impressão: Z050z
O documento neste ato registrado foi emitido em 05/07/2023 e contém 8 folhas

Prefeitura Mun. de Nova Colinas-MA
081161
Assinatura

IMPÉRIO RECAPADORA DE PNEUS

| | | | |
|---|---|---|---|
| 5.3 | ALVENARIA DE VEDAÇÃO COM ELEMENTO VAZADO DE CONCRETO (COBOGÓ) DE 7X50X50CM E ARGAMASSA DE ASSENTAMENTO COM PREPARO EM BETONEIRA. AF_05/2020 | m² | 18,3 |
| **6** | **ESQUADRIAS, PEITORIS, FERRAGENS** | | |
| **6.1** | **PORTAS INTERNAS E EXTERNAS** | | |
| 6.1.1 | PORTA DE ALUMÍNIO DE ABRIR COM LAMBRI, COM GUARNIÇÃO, FIXAÇÃO COM PARAFUSOS - FORNECIMENTO E INSTALAÇÃO. AF_12/2019 | m² | 28,98 |
| 6.1.2 | PORTA DE ALUMÍNIO DE ABRIR COM LAMBRI, COM GUARNIÇÃO, FIXAÇÃO COM PARAFUSOS - FORNECIMENTO E INSTALAÇÃO. AF_12/2019 | m² | 1,68 |
| 6.1.3 | PORTA DE ALUMÍNIO DE ABRIR COM LAMBRI, COM GUARNIÇÃO, FIXAÇÃO COM PARAFUSOS - FORNECIMENTO E INSTALAÇÃO. AF_12/2019 | m² | 7,56 |
| 6.1.6 | KIT DE PORTA DE MADEIRA PARA VERNIZ, SEMI-OCA (LEVE OU MÉDIA), PADRÃO POPULAR, 90X210CM, ESPESSURA DE 3CM, ITENS INCLUSOS: DOBRADIÇAS, MONTAGEM E INSTALAÇÃO DE BATENTE, FECHADURA COM EXECUÇÃO DO FURO - FORNECIMENTO E INSTALAÇÃO. AF_12/2019 | UN | 1 |
| 6.1.8 | Gradil com portão de correr e/ou abrir, em cantoneira "L" de 2 x 5/16" dobrada (montante), três barras chatas 1 x 5/16" (horizontal) e barras quadradas 3/4" (vertical) | m² | 12,17 |
| **6.2** | **FERRAGENS E ACESSóRIOS** | | |
| 6.2.1 | Gradil de ferro em barras quadradas de aço 3/8" na vertical, espaçamento 10cm, e duas barras chatas de 1" x 1/4" na horizontal aplicadas nas duas faces, inclusive portão | m² | 33,61 |
| 6.2.2 | TARJETA TIPO LIVRE/OCUPADO PARA PORTA DE BANHEIRO. AF_12/2019 | UN | 6 |
| **7** | **COBERTURA E PROTEÇOES** | | |
| 7.1 | ESTRUTURA METALICA PARA COBERTURA | m² | 600 |
| 7.4 | TELHAMENTO COM TELHA DE AÇO/ALUMÍNIO E = 0,5 MM, COM ATÉ 2 ÁGUAS, INCLUSO IÇAMENTO. AF_07/2019 | m² | 600 |
| 7.5 | PLATIBANDA METALICA, CONFORME PROJETO | m² | 226,8 |
| 7.6 | TELHAMENTO COM TELHA ONDULADA DE FIBROCIMENTO E = 6 MM, COM RECOBRIMENTO LATERAL DE 1/4 DE ONDA PARA TELHADO COM INCLINAÇÃO MAIOR QUE 10°, COM ATÉ 2 ÁGUAS, INCLUSO IÇAMENTO. AF_07/2019 | m² | 5,05 |
| **8** | **REVESTIMENTO INTERNO E EXTERNO** | | |

Este documento encontra-se registrado no Conselho Regional de Engenharia e Agronomia do Estado do Maranhão, vinculado à Certidão nº 889689/2023, emitida em 05/07/2023

Certidão nº 889689/2023
06/07/2023, 15:59
Chave de Impressão: Z050z
O documento neste ato registrado foi emitido em 05/07/2023 e contém 8 folhas



Conselho Regional de Engenharia e Agronomia do Estado do Maranhão
Avenida dos Holandeses, Quadra 35, Lote 8, Calhau, São Luís/MA
Tel: + 55 (98) 2106-8300 Fax: + 55 (98) 2106-8300 E-mail: faleconosco@creama.org.br
CREA-MA
Impresso em: 06/07/2023, às 15:59.

Prefeitura Mun. de Nova Colinas-MA
001162
Fls: Página 9/13
Assinatura

IMPÉRIO RECAPADORA DE PNEUS

| | | | |
|---|---|---|---|
| 8.1 | CHAPISCO APLICADO EM ALVENARIAS E ESTRUTURAS DE CONCRETO INTERNAS, COM COLHER DE PEDREIRO. ARGAMASSA TRAÇO 1:3 COM PREPARO EM BETONEIRA 400L. AF_06/2014 | m² | 2503 |
| 8.2 | EMBOÇO OU MASSA ÚNICA EM ARGAMASSA TRAÇO 1:2:8, PREPARO MECÂNICO COM BETONEIRA 400 L, APLICADA MANUALMENTE EM PANOS CEGOS DE FACHADA (SEM PRESENÇA DE VÃOS), ESPESSURA DE 25 MM. AF_06/2014 | m² | 2503 |
| 8.3 | REVESTIMENTO CERÂMICO PARA PAREDES INTERNAS COM PLACAS TIPO ESMALTADA EXTRA DE DIMENSÕES 33X45 CM APLICADAS EM AMBIENTES DE ÁREA MAIOR QUE 5 M² NA ALTURA INTEIRA DAS PAREDES. AF_06/2014 | m² | 750,7 |
| **9** | **PINTURAS E ACABAMENTOS** | | |
| 9.1 | APLICAÇÃO DE FUNDO SELADOR ACRÍLICO EM PAREDES, UMA DEMÃO. AF_06/2014 | m² | 466,38 |
| 9.2 | APLICAÇÃO MANUAL DE MASSA ACRÍLICA EM PAREDES EXTERNAS DE CASAS, DUAS DEMÃOS. AF_05/2017 | m² | 6,67 |
| 9.3 | APLICAÇÃO MANUAL DE PINTURA COM TINTA LÁTEX ACRÍLICA EM PAREDES, DUAS DEMÃOS. AF_06/2014 | m² | 466,38 |
| 9.4 | APLICAÇÃO MANUAL DE PINTURA COM TINTA LÁTEX ACRÍLICA EM TETO, DUAS DEMÃOS. AF_06/2014 | m² | 6,67 |
| 9.5 | PINTURA VERNIZ (INCOLOR) POLIURETÂNICO (RESINA ALQUÍDICA MODIFICADA) EM MADEIRA, 2 DEMÃOS. AF_01/2021 | m² | 13,02 |
| 9.6 | PINTURA COM TINTA ALQUÍDICA DE ACABAMENTO (ESMALTE SINTÉTICO BRILHANTE) APLICADA A ROLO OU PINCEL SOBRE SUPERFÍCIES METÁLICAS (EXCETO PERFIL) EXECUTADO EM OBRA (02 DEMÃOS). AF_01/2020 | m² | 76,44 |
| **10** | **PAVIMENTAÇÕES** | | |
| **10.1** | **PAVIMENTAÇÃO INTERNA** | | |
| 10.1.1 | LAJE PRÉ-FABRICADA TRELIÇADA P/ PISO - VÃO ACIMA DE 4,81 m | m² | 605,25 |
| 10.1.2 | PINTURA DE PISO COM TINTA ACRÍLICA, APLICAÇÃO MANUAL, 2 DEMÃOS, INCLUSO FUNDO PREPARADOR. AF_05/2021 | m² | 605,25 |
| **10.2** | **PAVIMENTAÇÃO EXTERNA** | | |
| 10.2.1 | ASSENTAMENTO DE GUIA (MEIO-FIO) EM TRECHO RETO, CONFECCIONADA EM CONCRETO PRÉ-FABRICADO, DIMENSÕES 100X15X13X20 CM (COMPRIMENTO X BASE INFERIOR X BASE SUPERIOR X ALTURA), PARA URBANIZAÇÃO INTERNA DE EMPREENDIMENTOS. AF_06/2016_P | M | 50 |

Este documento encontra-se registrado no Conselho Regional de Engenharia e Agronomia do Estado do Maranhão, vinculado à Certidão nº 889689/2023, emitida em 05/07/2023

Certidão nº 889689/2023
06/07/2023, 15:59
Chave de Impressão: Z050z
O documento neste ato registrado foi emitido em 05/07/2023 e contém 8 folhas



Conselho Regional de Engenharia e Agronomia do Estado do Maranhão
Avenida dos Holandeses, Quadra 35, Lote 8, Calhau, São Luís/MA
Tel: + 55 (98) 2106-8300 Fax: + 55 (98) 2106-8300 E-mail: faleconosco@creama.org.br
CREA-MA
Impresso em: 06/07/2023, às 15:59.

Prefeitura Mun. de Nova Colinas-MA
Assinatura

IMPÉRIO RECAPADORA DE PNEUS

| | | | |
|---|---|---|---|
| 10.2.2 | EXECUÇÃO DE PAVIMENTO EM PARALELEPÍPEDOS, REJUNTAMENTO COM ARGAMASSA TRAÇO 1:3 (CIMENTO E AREIA). AF_05/2020 | m² | 406,4 |
| **11** | **INSTALAÇÕES E APARELHOS** | | |
| 11.1 | VASO SANITÁRIO SIFONADO COM CAIXA ACOPLADA LOUÇA BRANCA, INCLUSO ENGATE FLEXÍVEL EM PLÁSTICO BRANCO, 1/2 X 40CM - FORNECIMENTO E INSTALAÇÃO. AF_01/2020 | UN | 2 |
| 11.3 | ASSENTO SANITÁRIO CONVENCIONAL - FORNECIMENTO E INSTALACAO. AF_01/2020 | UN | 2 |
| 11.5 | CUBA DE EMBUTIR OVAL EM LOUÇA BRANCA, 35 X 50CM OU EQUIVALENTE, INCLUSO VÁLVULA EM METAL CROMADO E SIFÃO FLEXÍVEL EM PVC - FORNECIMENTO E INSTALAÇÃO. AF_01/2020 | UN | 2 |
| 11.7 | SABONETEIRA PLASTICA TIPO DISPENSER PARA SABONETE LIQUIDO COM RESERVATORIO 800 A 1500 ML, INCLUSO FIXAÇÃO. AF_01/2020 | UN | 2 |
| **12** | **INSTALAÇÃO ELÉTRICA - 220V** | | |
| **12.1** | **CENTRO DE DISTRIBUIÇÃO** | | |
| 12.1.1 | Fornecimento e Montagem de Quadro de Medição | UND | 59 |
| 12.1.2 | Fornecimento e Montagem de Quadro de Distribuição 1 Disjuntor. | UND | 16 |
| 12.1.3 | Fornecimento e Montagem de Quadro de Distribuição 2 Disjuntor. | UND | 15 |
| 12.1.4 | Fornecimento e Montagem de Quadro de Distribuição 3 Disjuntor. | UND | 27 |
| 12.1.5 | Fornecimento e Montagem de Quadro de Distribuição 4 Disjuntor. | UND | 1 |
| 12.1.6 | Fornecimento e Montagem de Quadro de Distribuição 5 Disjuntor. | UND | 1 |
| **12.2** | **ELETRODUTOS** | | |
| 12.2.1 | ELETRODUTO FLEXÍVEL CORRUGADO, PVC, DN 25 MM (3/4"), PARA CIRCUITOS TERMINAIS, INSTALADO EM FORRO - FORNECIMENTO E INSTALAÇÃO. AF_12/2015 | M | 1104,2 |
| 12.2.2 | ELETRODUTO FLEXÍVEL CORRUGADO, PVC, DN 32 MM (1"), PARA CIRCUITOS TERMINAIS, INSTALADO EM FORRO - FORNECIMENTO E INSTALAÇÃO. AF_12/2015 | M | 50,2 |
| 12.2.3 | ELETRODUTO RÍGIDO ROSCÁVEL, PVC, DN 50 MM (1 1/2"), PARA REDE ENTERRADA DE DISTRIBUIÇÃO DE ENERGIA ELÉTRICA - FORNECIMENTO E INSTALAÇÃO. AF_12/2021 | M | 126 |
| **12.3** | **CABOS E FIOS (CONDUTORES)** | | |

Este documento encontra-se registrado no Conselho Regional de Engenharia e Agronomia do Estado do Maranhão, vinculado à Certidão nº 889689/2023, emitida em 05/07/2023

Certidão nº 889689/2023
06/07/2023, 15:59
Chave de Impressão: Z050z
O documento neste ato registrado foi emitido em 05/07/2023 e contém 8 folhas



**Conselho Regional de Engenharia e Agronomia do Estado do Maranhão**
Avenida dos Holandeses, Quadra 35, Lote 8, Calhau, São Luis/MA
Tel: + 55 (98) 2106-8300 Fax: + 55 (98) 2106-8300 E-mail: faleconosco@creama.org.br

CREA-MA
Impresso em: 06/07/2023, às 15:59.

Prefeitura Municipal de Colinas-MA
001164
Assinatura

IMPÉRIO RECAPADORA DE PNEUS

| | | | |
|---|---|---|---|
| 12.3.1 | CABO DE COBRE FLEXÍVEL ISOLADO, 1,5 MM², ANTI-CHAMA 450/750 V, PARA CIRCUITOS TERMINAIS - FORNECIMENTO E INSTALAÇÃO. AF_12/2015 | M | 240 |
| 12.3.2 | CABO DE COBRE FLEXÍVEL ISOLADO, 2,5 MM², ANTI-CHAMA 450/750 V, PARA CIRCUITOS TERMINAIS - FORNECIMENTO E INSTALAÇÃO. AF_12/2015 | M | 350 |
| 12.3.3 | CABO DE COBRE FLEXÍVEL ISOLADO, 4 MM², ANTI-CHAMA 450/750 V, PARA CIRCUITOS TERMINAIS - FORNECIMENTO E INSTALAÇÃO. AF_12/2015 | M | 2534 |
| 12.3.4 | CABO DE COBRE FLEXÍVEL ISOLADO, 10 MM², ANTI-CHAMA 450/750 V, PARA CIRCUITOS TERMINAIS - FORNECIMENTO E INSTALAÇÃO. AF_12/2015 | M | 180 |
| 12.3.5 | CABO DE COBRE FLEXÍVEL ISOLADO, 16 MM², ANTI-CHAMA 450/750 V, PARA DISTRIBUIÇÃO - FORNECIMENTO E INSTALAÇÃO. AF_12/2015 | M | 120 |
| **12.4** | **ILUMINAÇÃO E TOMADAS** | | |
| 12.4.1 | TOMADA ALTA DE EMBUTIR (1 MÓDULO), 2P+T 10 A, INCLUINDO SUPORTE E PLACA - FORNECIMENTO E INSTALAÇÃO. AF_12/2015 | UN | 36 |
| 12.4.2 | INTERRUPTOR SIMPLES (1 MÓDULO), 10A/250V, INCLUINDO SUPORTE E PLACA - FORNECIMENTO E INSTALAÇÃO. AF_12/2015 | UN | 3 |
| 12.4.3 | INTERRUPTOR SIMPLES (2 MÓDULOS), 10A/250V, INCLUINDO SUPORTE E PLACA - FORNECIMENTO E INSTALAÇÃO. AF_12/2015 | UN | 14 |
| 12.4.4 | LUMINÁRIA TIPO PLAFON EM PLÁSTICO, DE SOBREPOR, COM 1 LÂMPADA FLUORESCENTE DE 15 W, SEM REATOR - FORNECIMENTO E INSTALAÇÃO. AF_02/2020 | UN | 58 |
| 12.4.5 | PENDENTE LED PARA ILUMINAÇÃO GERAL - FORNECIMENTO E | UND | 36 |
| 12.4.6 | LUMINÁRIA ARANDELA TIPO TARTARUGA, DE SOBREPOR, COM 1 LÂMPADA LED DE 6 W, SEM REATOR - FORNECIMENTO E INSTALAÇÃO. AF_02/2020 | UN | 9 |
| **14.2** | **UNIDADE DE TRATAMENTO** | | |
| 14.2.1 | TANQUE SÉPTICO CIRCULAR, EM CONCRETO PRÉ-MOLDADO, DIÂMETRO INTERNO = 2,38 M, ALTURA INTERNA = 2,50 M, VOLUME ÚTIL: 10009,8 L (PARA 69 CONTRIBUINTES). AF_12/2020 | UN | 1 |
| 14.2.2 | SUMIDOURO CIRCULAR, EM CONCRETO PRÉ-MOLDADO, DIÂMETRO INTERNO = 2,88 M, ALTURA INTERNA = 3,0 M, ÁREA DE INFILTRAÇÃO: 31,4 M² (PARA 12 CONTRIBUINTES). AF_12/2020 | UN | 1 |
| **14.3** | **SISTEMA DE VENTILAÇÃO** | | |

Este documento encontra-se registrado no Conselho Regional de Engenharia e Agronomia do Estado do Maranhão, vinculado à Certidão nº 889689/2023, emitida em 05/07/2023

Certidão nº 889689/2023
06/07/2023, 15:59
Chave de Impressão: Z050z
O documento neste ato registrado foi emitido em 05/07/2023 e contém 8 folhas



Conselho Regional de Engenharia e Agronomia do Estado do Maranhão
Avenida dos Holandeses, Quadra 35, Lote 8, Calhau, São Luís/MA
Tel: + 55 (98) 2106-8300 Fax: + 55 (98) 2106-8300 E-mail: faleconosco@creama.org.br
CREA-MA
Impresso em: 06/07/2023, às 15:59.

Prefeitura Mun. de Nova Colinas-MA
001165
Assinatura

IMPÉRIO RECAPADORA DE PNEUS

| | | | |
|---|---|---|---|
| 14.3.1 | TUBO PVC, SERIE NORMAL, ESGOTO PREDIAL, DN 50 MM, FORNECIDO E INSTALADO EM RAMAL DE DESCARGA OU RAMAL DE ESGOTO SANITÁRIO. AF_12/2014 | M | 30 |
| 14.3.2 | JOELHO 45 GRAUS, PVC, SERIE NORMAL, ESGOTO PREDIAL, DN 50 MM, JUNTA ELÁSTICA, FORNECIDO E INSTALADO EM RAMAL DE DESCARGA OU RAMAL DE ESGOTO SANITÁRIO. AF_12/2014 | UN | 7 |
| 14.3.3 | TERMINAL DE VENTILAÇÃO PVC 50MM | UN | 4 |
| **15** | **DRENAGEM DE ÁGUAS PLUVIAIS** | | |
| 15.1 | (COMPOSIÇÃO REPRESENTATIVA) DO SERVIÇO DE INSTALAÇÃO DE TUBOS DE PVC, SÉRIE R, ÁGUA PLUVIAL, DN 100 MM (INSTALADO EM RAMAL DE ENCAMINHAMENTO, OU CONDUTORES VERTICAIS), INCLUSIVE CONEXÕES, CORTES E FIXAÇÕES, PARA PRÉDIOS. AF_10/2015 | M | 37,92 |
| 15.2 | CAIXA ENTERRADA HIDRÁULICA RETANGULAR, EM ALVENARIA COM BLOCOS DE CONCRETO, DIMENSÕES INTERNAS: 0,4X0,4X0,4 M PARA REDE DE DRENAGEM. AF_12/2020 | UN | 1 |
| 15.3 | CALHA EM CHAPA DE AÇO GALVANIZADO NÚMERO 24, DESENVOLVIMENTO DE 100 CM, INCLUSO TRANSPORTE VERTICAL. AF_07/2019 | M | 56,68 |
| 15.4 | CALHA EM CHAPA DE AÇO GALVANIZADO NÚMERO 24, DESENVOLVIMENTO DE 50 CM, INCLUSO TRANSPORTE VERTICAL. AF_07/2019 | M | 46,26 |
| **17** | **SISTEMA DE PROTEÇÃO CONTRA DESCARGAS ATMOSFÉRCAS (SPDA)** | | |
| 17.1 | CAPTOR TIPO FRANKLIN PARA SPDA - FORNECIMENTO E INSTALAÇÃO. AF_12/2017 | UN | 2 |
| 17.2 | CORDOALHA DE COBRE NU 50 MM², ENTERRADA, SEM ISOLADOR - FORNECIMENTO E INSTALAÇÃO. AF_12/2017 | M | 236,16 |
| 17.3 | HASTE DE ATERRAMENTO 3/4 PARA SPDA - FORNECIMENTO E INSTALAÇÃO. AF_12/2017 | UN | 5 |
| 17.4 | CAIXA DE INSPEÇÃO PARA ATERRAMENTO, CIRCULAR, EM POLIETILENO, DIÂMETRO INTERNO = 0,3 M. AF_12/2020 | UN | 5 |

Pastos Bons – MA, 21 de junho de 2023.

ALINE CLEIA SAMPAIO BARROS:89540247349 — Assinado de forma digital por ALINE CLEIA SAMPAIO BARROS:89540247349 Dados: 2023.06.21 11:01:17 -03'00'

Aline Cléia Sampaio Barros

Sócia proprietária

CPF: 895.402.473-49 RG: 1.632.101 SSP - PI

**Av. Domingos Sertão, Centro – Pastos Bons – MA CEP: 65.870-000**

Este documento encontra-se registrado no Conselho Regional de Engenharia e Agronomia do Estado do Maranhão, vinculado à Certidão nº 889689/2023, emitida em 05/07/2023

Certidão nº 889689/2023
06/07/2023, 15:59
Chave de Impressão: Z050z
O documento neste ato registrado foi emitido em 05/07/2023 e contém 8 folhas

Prefeitura Mun. de Nova Colinas-MA
001166
Assinatura

# LAUDO TÉCNICO

Atesto, para os devidos fins de comprovação, a capacidade técnica que o profissional Marcus Vinicius da Silva Barros, RNP/CONFEA 1121202357, juntamente com a empresa JOSÉ ROSINALDO RIBEIRO BARROS LTDA CNPJ: 08.866.317/0001-17, estabelecida na AV DOMINGOS SERTÃO, 3016, SALA A, BAIRRO: SÃO JOSÉ, PASTOS BONS - MA, prestaram para a IMPERIO RECAPADORA DE PNEUS LTDA, CNPJ: 30.894.276/0001-21, com sede administrativa situada à Av. Domingos Sertão, Centro, Pastos Bons - MA, os serviços técnicos abaixo relacionados, conforme art de fiscalização n°MA20230660093:

DADOS DO SERVIÇOS/OBRA TÉCNICA

1- OBJETO
Reforma e Ampliação de Galpão industrial da linha de produção da mesma;

2- PRAZO

A obra foi executada de acordo com o cronograma, no período de 10/11/2022 a 20/06/2023.

3 – DESCRIÇÃO DOS SERVIÇOS E DO RESPONSÁVEL TÉCNICO

Reforma e Ampliação de Galpão industrial da linha de produção da mesma.

Marcus Vinicius da Silva Barros, Engenheiro Civil, registrado sob o CREA nº 1121202357MA.

4 – CONCLUSÕES FINAIS

Concluo que os serviços de Reforma e Ampliação de Galpão industrial da linha de produção da mesma, na Sede da empresa, em Pastos Bons – MA, estão condizentes com as normas vigentes regulamentadoras brasileiras, que foram devidamente concluídos e entregues, obedecendo rigorosamente os prazos e os padrões de qualidade.

Pastos Bons - MA, 29 de junho de 2023.

Daniel Oliveira Sousa da Silva
Engenheiro Civil
CREA MA nº 1117160688

Assinado de forma digital por DANIEL OLIVEIRA SOUSA DA SILVA:05949768396
Dados: 2023.06.29 15:23:43 -03'00'

Daniel Oliveira Sousa da Silva

Crea 1117160688MA

Este documento encontra-se registrado no Conselho Regional de Engenharia e Agronomia do Estado do Maranhão, vinculado à Certidão nº 889689/2023, emitida em 05/07/2023

Certidão nº 889689/2023
06/07/2023, 15:59
Chave de Impressão: Z050z
O documento neste ato registrado foi emitido em 05/07/2023 e contém 1 folhas

Certidão de Acervo Técnico - CAT
Resolução Nº 1025 de 30 de Outubro de 2009
Resolução Nº 218 de 29 de Junho de 1973

**CREA-MA**

CAT COM REGISTRO DE ATESTADO
856243/2021
Atividade concluída

**Conselho Regional de Engenharia e Agronomia do Estado do Maranhão**

Prefeitura Mun. de Nova Colinas-MA
Rubrica
Assinatura
001167

CERTIFICAMOS, em cumprimento ao disposto na Resolução nº 1.025, de 30 de outubro de 2009, do Confea, que consta dos assentamentos deste Conselho Regional de Engenharia e Agronomia do Estado do Maranhão - Crea-MA, o Acervo Técnico do profissional **BISMARQUE SÁ DE FREITAS** referente à(s) Anotação(ões) de Responsabilidade Técnica - ART abaixo discriminada(s):

Profissional: **BISMARQUE SÁ DE FREITAS**
Registro: **1106204972MA** RNP: **1106204972**
Titulo profissional: ENGENHEIRO CIVIL

Número da ART: **457487** Tipo de ART: ART Registrada em: 23/11/2009 Baixada em: 17/02/2018
Forma de registro: NORMAL Participação técnica: INDIVIDUAL
Empresa contratada: **J.R. RIBEIRO BARROS & CIA LTDA**

Contratante: **PREF. MUNICI. DE LAGOA DO MATO - MA** CPF/CNPJ: **01.613.315/0000-17**
Endereço do contratante: RUAS 10 DE NOVEMBRO, S/N Nº:
Complemento: Bairro: ***
Cidade: LAGOA DO MATO UF: MA CEP: 65000000
Contrato: Celebrado em:
Valor do contrato: R$ 213.449,53 Tipo de contratantee: Pessoa Juridica
Ação institucional: Outros
Endereço da obra/serviço: RUA DO BAIRRO CARAIBAS Nº:
Complemento: Bairro: ***
Cidade: LAGOA DO MATO UF: MA CEP: 65683000
Data de início: Conclusão efetiva:
Finalidade: SEM DEFINIÇÃO
Proprietário: PREF. MUNICI. DE LAGOA DO MATO - MA CPF/CNPJ: 01.613.315/0000-17

Atividade Técnica: **1 - ATUACAO** #A0509 - PAVIMENTACAO DE PARALELEPIPEDOS 20 - EXECUCAO E PROJETO 4082 M2;

**Observações**

PROJETO E EXECUCAO PAVIMENTACAO EM PEDRA TIPO PARALELEPIPEDO NA RUA CAIBAS NA SEDE DO MUNICIPIO DE LAGOA DO MATO-MA CONTRATO REPASSE N° 275969-12

**Informações Complementares**

CERTIFICAMOS, finalmente, que se encontra vinculado à presente Certidão de Acervo Técnico – CAT, o atestado contendo 2 folha(s), expedido pelo contratante da obra/serviço, a quem cabe a responsabilidade pela veracidade e exatidão das informações nele constantes.

**Certidão de Acervo Técnico nº 856243/2021**
**14/06/2023, 11:32**
**93wBB**

A Certidão de Acervo Técnico (CAT) à qual o atestado está vinculado constituirá prova da capacidade técnico-profissional da pessoa jurídica somente se o responsável técnico indicado estiver ou venha a ser integrado ao seu quadro técnico por meio de declaração entregue no momento da habilitação ou da entrega das propostas.

Certificamos que se encontra vinculado à presente CAT o atestado apresentado em cumprimento à Lei nº 8.666/93, expedido pela pessoa jurídica contratante, a quem cabe a responsabilidade pela veracidade e exatidão das informações nele constantes. É de responsabilidade deste Conselho a verificação da atividade profissional em conformidade com a Lei nº 5.194/66 e Resoluções do Conselho Federal de Engenharia e Agronomia - CONFEA.

Esta certidão perderá a validade, caso ocorra qualquer alteração posterior dos elementos cadastrais nela contidos.

Fica(m) Excluído(s), no entanto, o(s) serviço(s) cujas atribuições não competem ao(s) profissional(is) em questão.

A autenticidade desta Certidão pode ser verificada em: https://crea-ma.sitac.com.br/publico/, com a chave: 93wBB

Prefeitura Mun. de Nova Colinas MA
001168
Assinatura

ESTADO DO MARANHÃO
PREFEITURA MUNICIPAL DE LAGOA DO MATO
CNPJ: 01.613.315/0001-77

## ATESTADO DE CAPACIDADE TÉCNCA

Atestamos para os devidos fins e a quem interessar possa, que a empresa JOSE ROSINALDO RIBEIRO BARROS LTDA, CNPJ 08.866.317/0001-17 e IE 12237148-8, situada à Av. Domingos Sertão, N° 3016, Sala A, Bairro Centro, na cidade de Pastos Bons, Estado do Maranhão, tendo como responsável técnico o Engenheiro Civil Bismark Sá de Freitas, RNP/CONFEA 110620497-2, realizou a contento para a Prefeitura Municipal de Lagoa do Mato, Estado do Maranhão, CNPJ: 01.613.315/0001-77, com sede administrativa situada à Praça 10 de novembro, sn, Centro, Lagoa do Mato - MA, no período de 26/06/2009 à 26/10/2009 os Serviços de Pavimentação da Rua do Bairro Caraíbas, no município de Lagoa do Mato, Estado do Maranhão em conformidade contrato de repasse n° 275.969-12 firmado entre a prefeitura municipal de Lagoa do Mato – MA e a Caixa Econômica Federal, tendo como principais serviços, os relacionados abaixo, conforme ART de execução nº **0000000457487**.

| ITEM | DESCRIÇÃO | UNIDADE | QUANT. | P. UNITARIO | P.TOTAL |
|---|---|---|---|---|---|
| 1 | **SERVIÇOS PRELIMINARES** | | | | **1.392,40** |
| 1.1 | Placa indicativa da obra | m2 | 6,00 | R$ 106,24 | 637,42 |
| 1.2 | Locação topografica da obra | m | 747,50 | 1,01 | 754,98 |
| 2 | **TERRAPLANAGEM** | | | | **7.202,29** |
| 2.1 | Raspagem ( limpeza superficial) | m2 | 4.430,00 | 0,79 | 3.499,70 |
| 2.2 | Regularização e conformação da plataforma | m2 | 4.430,00 | 0,84 | 3.702,59 |
| 3 | **PAVIMENTAÇÃO** | | | | **159.734,33** |
| 3.1 | Fornecimento e colocação de paralelepipedo sobre colchão mistura cimento e areia no traçáo 1:6, e=6,0cm, rejuntados com argamassa de cimento e areia traço 1:3 | m2 | 3.981,50 | 26,32 | 104.793,08 |
| 3.2 | Execução de calçada para circulação de pedestre com largura de 1,50m em concreto simples - traço 1:4:8 | m2 | 2.242,50 | 24,50 | 54.941,25 |
| 4 | **DRENAGEM** | | | | **44.087,55** |
| 4.1 | Meio fio de concreto pré-moldado, rejuntado com argamassa de cimento e areia, traço 1:4 | m | 1.495,00 | 13,85 | 20.705,75 |
| 4.2 | Sarjeta de concreto estrutural não usinado, e=8cm, L=30cm e fck = 25MPa | m | 1.495,00 | 15,64 | 23.381,80 |
| 5 | **SINALIZAÇÃO** | | | | **1.032,96** |
| 5.1 | Pintura de faixa | m2 | 72,00 | 5,92 | 426,24 |
| 5.2 | Fornecimento e aplicação de placa de sinalização semi reflexia | m2 | 3,24 | 128,00 | 414,72 |
| 5.3 | Fornecimento e aplicação de placa metálica de identificação de logradouro público (inicio e final de rua) | und. | 6,00 | 32,00 | 192,00 |
| | **VALOR TOTAL DA OBRA** | | | | **213.449,53** |

Lagoa do Mato – Maranhão, 07 de julho de 2021.

**Prefeitura Municipal de Lagoa do Mato**
CNPJ: 01.613.315/0001-77
Alexsandre Guimarães Duarte
RG nº 1.463.839 SSP/PI e CPF nº 685.864.003-78
Prefeito Municipal de Lagoa do Mato

Este documento encontra-se registrado no Conselho Regional de Engenharia e Agronomia do Estado do Maranhão, vinculado à Certidão nº 856243/2021, em 14/06/2023 emitida

Certidão nº 856243/2021
29/06/2023, 15:55
Chave de Impressão: 93wBB
O documento neste ato registrado foi emitido em 09/06/2023 e contém 2 folhas

Prefeitura Mun. de Nova Colinas-MA
001169
Assinatura

LAUDO TÉCNICO

Atesto, para os devidos fins de comprovação, a capacidade técnica que o profissional Bismark Sá de Freitas, RNP/CONFEA 110620497-2, juntamente com a empresa JOSÉ ROSINALDO RIBEIRO BARROS LTDA CNPJ: 08.866.317/0001-17, estabelecida na AV DOMINGOS SERTÃO, 3016, SALA A, BAIRRO: SÃO JOSÉ, PASTOS BONS - MA, prestaram para a Prefeitura Municipal de Lagoa do Mato, Estado do Maranhão, CNPJ: 01.613.315/0001-77, com sede administrativa situada à Praça 10 de novembro, sn, Centro, Lagoa do Mato - MA, os serviços técnicos abaixo relacionados:

DADOS DO SERVIÇOS/OBRA TÉCNICA

1- OBJETO
Serviços de Pavimentação da Rua do Bairro Caraíbas, no município de Lagoa do Mato – MA;

2- PRAZO

A obra foi executada de acordo com o cronograma, no período de 26/06/2009 a 26/10/2009.

3 – DESCRIÇÃO DOS SERVIÇOS E DO RESPONSÁVEL TÉCNICO

Serviços de Pavimentação da Rua do Bairro Caraíbas, no município de Lagoa do Mato – MA.

BISMARK SÁ DE FREITAS, Engenheiro Civil, registrado sob o CREA nº 1106204972MA.

4 – CONCLUSÕES FINAIS

Concluo que os serviços de Pavimentação da Rua do Bairro Caraíbas, no município de Lagoa do Mato – MA estão condizentes com as normas vigentes regulamentadoras brasileiras, que foram devidamente concluídos e entregues, obedecendo rigorosamente os prazos e os padrões de qualidade.

São Luís – MA, 31 de agosto de 2021.

ELIEZER DE ARAÚJO GOES SANTIAGO
CREA - MA nº 1103252600
ENGENHEIRO CIVIL

Este documento encontra-se registrado no Conselho Regional de Engenharia e Agronomia do Estado do Maranhão, vinculado à Certidão nº 856243/2021, emitida em 14/06/2023

Certidão nº 856243/2021
29/06/2023, 15:55
Chave de Impressão: 93wBB
O documento neste ato registrado foi emitido em 09/06/2023 e contém 2 folhas

**Certidão de Acervo Técnico - CAT**
**Resolução Nº 1025 de 30 de Outubro de 2009**
**Resolução Nº 218 de 29 de Junho de 1973**

**CREA-MA**

**CAT COM REGISTRO DE ATESTADO**

887049/2023

Atividade concluída

**Conselho Regional de Engenharia e Agronomia do Estado do Maranhão**

Prefeitura Mun. de Nova Colinas-MA
001170
Assinatura

CERTIFICAMOS, em cumprimento ao disposto na Resolução nº 1.025, de 30 de outubro de 2009, do Confea, que consta dos assentamentos deste Conselho Regional de Engenharia e Agronomia do Estado do Maranhão - Crea-MA, o Acervo Técnico do profissional **MARCUS VINICIUS DA SILVA BARROS** referente à(s) Anotação(ões) de Responsabilidade Técnica - ART abaixo discriminada(s):

Profissional: **MARCUS VINICIUS DA SILVA BARROS**
Registro: **1121202357MA** RNP: **1121202357**
Título profissional: ENGENHEIRO CIVIL

Número da ART: **MA20220595427** Tipo de ART: OBRA / SERVIÇO Registrada em: 14/12/2022 Baixada em: 22/05/2023
Forma de registro: INICIAL Participação técnica: INDIVIDUAL
Empresa contratada: **JOSE ROSINALDO RIBEIRO BARROS LTDA**

Contratante: **PREFEITURA MUNICIPAL DE SÃO RAIMUNDO DAS MANGABEIRAS** CPF/CNPJ: **06.651.616/0001-09**
Endereço do contratante: RUA PRAÇA DA FAMILIA Nº: 43
Complemento: Bairro: SÃO FRANCISCO
Cidade: SÃO RAIMUNDO DAS MANGABEIRAS UF: MA CEP: 65840000
Contrato: 271/2022 Celebrado em: 08/09/2022
Valor do contrato: R$ 282.454,40 Tipo de contratantee: Pessoa Juridica de Direito Público
Ação institucional: Outros
Endereço da obra/serviço: PRAçA ENTRADA DA CIDADE Nº: 00
Complemento: ENTRADA DA CIDADE Bairro: SÃO JOSE
Cidade: SÃO RAIMUNDO DAS MANGABEIRAS UF: MA CEP: 65840000
Coordenadas Geográficas: 7.015944, 45.481928
Data de início: 20/11/2022 Conclusão efetiva: 20/05/2023
Finalidade: Infraestrutura
Proprietário: PREFEITURA MUNICIPAL DE SÃO RAIMUNDO DAS MANGABEIRAS CPF/CNPJ: 06.651.616/0001-09

Atividade Técnica: **16 - Execução** CONSTRUÇÃO CIVIL > EDIFICAÇÕES > #1.1.6 - DE MURO 54 - Execução de restauração 100.00 metro quadrado; **16 - Execução** CONSTRUÇÃO CIVIL > EDIFICAÇÕES > DE CERCAMENTO > #1.1.7.1 - POR ALAMBRADO OU GRADES 49 - Execução de obra 40.00 metro; **16 - Execução** CONSTRUÇÃO CIVIL > MATERIAIS DE CONSTRUÇÃO CIVIL > #1.2.3 - DE APLICAÇÃO DE CONCRETO 52 - Execução de reforma 300.00 metro quadrado; **16 - Execução** ESTRUTURAS > ALVENARIA ESTRUTURAL > #2.10.1 - DE ALVENARIA ESTRUTURAL 49 - Execução de obra 100.00 metro quadrado;

**Observações**

REFORMA DA PRAÇA DA ENTRADA DA CIDADE, NO MUNICIPIO DE SÃO RAIMUNDO DAS MANGABEIRAS-MA

**Informações Complementares**

- O atestado está registrado apenas para atividades técnicas constantes da ART, não sendo contempladas neste registro os itens 6 PAISAGISMO; 8 ILUMINAÇÃO PÚBLICA, por se tratar de atividades fora da atribuição do profissional.

CERTIFICAMOS, finalmente, que se encontra vinculado à presente Certidão de Acervo Técnico – CAT, o atestado contendo 5 folha(s), expedido pelo contratante da obra/serviço, a quem cabe a responsabilidade pela veracidade e exatidão das informações nele constantes.

**Certidão de Acervo Técnico nº 887049/2023**
**01/06/2023, 11:07**
**a041c**

A Certidão de Acervo Técnico (CAT) à qual o atestado está vinculado constituirá prova da capacidade técnico-profissional da pessoa jurídica somente se o responsável técnico indicado estiver ou venha a ser integrado ao seu quadro técnico por meio de declaração entregue no momento da habilitação ou da entrega das propostas.

Certificamos que se encontra vinculado à presente CAT o atestado apresentado em cumprimento à Lei nº 8.666/93, expedido pela pessoa jurídica contratante, a quem cabe a responsabilidade pela veracidade e exatidão das informações nele constantes. É de responsabilidade deste Conselho a verificação da atividade profissional em conformidade com a Lei nº 5.194/66 e Resoluções do Conselho Federal de Engenharia e Agronomia - CONFEA.

Esta certidão perderá a validade, caso ocorra qualquer alteração posterior dos elementos cadastrais nela contidos.

Fica(m) Excluído(s), no entanto, o(s) serviço(s) cujas atribuições não competem ao(s) profissional(is) em questão.

A autenticidade desta Certidão pode ser verificada em: https://crea-ma.sitac.com.br/publico/, com a chave: a041c

SÃO RAIMUNDO DAS MANGABEIRAS
PREFEITURA

# ATESTADO DE CAPACIDADE TÉCNICA

Atestamos para os devidos fins e a quem interessar possa, que a empresa JOSE ROSINALDO RIBEIRO BARROS LTDA, CNPJ 08.866.317/0001-17 e IE 12237148-8, situada à Av. Domingos Sertão, N° 3016, Sala A, Bairro Centro, na cidade de Pastos Bons, Estado do Maranhão, tendo como responsável técnico o Engenheiro Civil Marcus Vinicius da Silva Barros, RNP/CONFEA 1121202357, realizou a contento para a Prefeitura Municipal de São Raimundo das Mangabeiras, Estado do Maranhão, CNPJ: 06.651.616/0001-09, com sede administrativa situada à Praça da Família, nº 43, Bairro São Francisco, São Raimundo das Mangabeiras/MA, no período de 20/11/2022 à 20/05/2023 os Serviços de Construção da Praça entrada da cidade, na Entrada da Cidade, Bairro São José, no município de São Raimundo das Mangabeiras/MA, Estado do Maranhão em conformidade contrato administrativo n° 271/2022 e tendo como principais serviços relacionados abaixo, conforme ART de execução nº MA20220595427.

| Item | Descrição | Und | Quant. |
|---|---|---|---|
| **1** | **SERVIÇOS INICIAIS** | | |
| 1.1 | PLACA DA OBRA | m² | 6 |
| 1.2 | TAPUME DE TELHA METÁLICA AF. 05/2018. | m² | 454,92 |
| **2** | **ADMINISTRAÇÃO E MOBILIZAÇÃO** | | |
| 2.1 | ADMINSTRACAO DA OBRA | MÊS | 6 |
| 2.2 | MOBILIZAÇÃO | UN | 1 |
| 2.3 | DESMOBILIZAÇÃO | UN | 1 |
| **3** | **DEMOLIÇÕES E RETIRADAS** | | |
| 3.1 | DEMOLIÇÃO DE PISO DE CONCRETO | m² | 513 |
| **4** | **PISOS** | | |
| 4.1 | CONTRAPISO EM ARGAMASSA TRAÇO 1:4 (CIMENTO E AREIA), PREPARO MANUAL, APLICADO EM ÁREAS SECAS SOBRE LAJE, ADERIDO, ACABAMENTO NÃO REFORÇADO, ESPESSURA 3CM. AF_07/2021 | m² | 965,55 |
| 4.2 | PISO INDUSTRIAL ALTA RESISTENCIA, ESPESSURA 12 MM, INCLUSO JUNTAS DE DILATAÇÃO PLASTICAS E POLIMENTO MECANIZADO | m² | 965,55 |
| 4.3 | ASSENTAMENTO DE GUIA (MEIO-FIO) EM TRECHO RETO, CONFECCIONADA EM CONCRETO PRÉ-FABRICADO, DIMENSÕES 100X15X13X20 CM (COMPRIMENTO X BASE INFERIOR X BASE SUPERIOR X ALTURA), PARA URBANIZAÇÃO INTERNA DE EMPREENDIMENTOS. AF_06/2016_P | M | 209,41 |

Prefeitura Mun. de Nova Colinas-MA
001171
Assinatura

Este documento encontra-se registrado no Conselho Regional de Engenharia e Agronomia do Estado do Maranhão, vinculado à Certidão nº 887049/2023, emitida em 01/06/2023

Certidão nº 887049/2023
01/06/2023, 11:44
Chave de Impressão: a041c
O documento neste ato registrado foi emitido em 01/06/2023 e contém 5 folhas

Prefeitura Mun. de Nova Colinas-MA
001172
Página 3/6
Assinatura

| | | | |
|---|---|---|---|
| 4.4 | PINTURA DE MEIO-FIO COM TINTA BRANCA A BASE DE CAL (CAIAÇÃO). AF_05/2021 | M | 122,56 |
| **5** | **CONSTRUÇÃO PERGOLADO** | | |
| **5.1** | **MOVIMENTO DE TERRA** | | |
| 5.1.1 | LOCACAO CONVENCIONAL DE OBRA, UTILIZANDO GABARITO DE TÁBUAS CORRIDAS PONTALETADAS A CADA 2,00M - 2 UTILIZAÇÕES. AF_10/2018 | M | 38,34 |
| 5.1.2 | ESCAVAÇÃO MANUAL DE VALA COM PROFUNDIDADE MENOR OU IGUAL A 1,30 M. AF_02/2021 | m³ | 5,6 |
| 5.1.3 | REATERRO MANUAL APILOADO COM SOQUETE. AF_10/2017 | m³ | 1,71 |
| 5.1.4 | MONTAGEM E DESMONTAGEM DE FÔRMA DE PILARES RETANGULARES E ESTRUTURAS SIMILARES, PÉ-DIREITO SIMPLES, EM CHAPA DE MADEIRA COMPENSADA PLASTIFICADA, 18 UTILIZAÇÕES. AF_09/2020 | m² | 4 |
| 5.1.5 | ARMAÇÃO DE LAJE DE ESTRUTURA CONVENCIONAL DE CONCRETO ARMADO UTILIZANDO AÇO CA-50 DE 8,0 MM - MONTAGEM. AF_06/2022 | KG | 34,2 |
| 5.1.6 | CONCRETO USINADO BOMBEAVEL, CLASSE DE RESISTENCIA C25, COM BRITA 0 E 1, SLUMP = 100 +/- 20 MM, INCLUI SERVICO DE BOMBEAMENTO (NBR 8953) | m³ | 0,6 |
| 5.1.7 | LANÇAMENTO COM USO DE BOMBA, ADENSAMENTO E ACABAMENTO DE CONCRETO EM ESTRUTURAS. AF_02/2022 | m³ | 0,6 |
| **5.2** | **SAPATAS, VIGAS E PILARES** | | |
| 5.2.8 | MONTAGEM E DESMONTAGEM DE FÔRMA DE PILARES RETANGULARES E ESTRUTURAS SIMILARES, PÉ-DIREITO SIMPLES, EM CHAPA DE MADEIRA COMPENSADA PLASTIFICADA, 18 UTILIZAÇÕES. AF_09/2020 | m² | 245,07 |
| 5.2.9 | ARMAÇÃO DE PILAR OU VIGA DE ESTRUTURA CONVENCIONAL DE CONCRETO ARMADO UTILIZANDO AÇO CA-60 DE 5,0 MM - MONTAGEM. AF_06/2022 | KG | 312,5 |
| 5.2.10 | ARMAÇÃO DE PILAR OU VIGA DE ESTRUTURA CONVENCIONAL DE CONCRETO ARMADO UTILIZANDO AÇO CA-50 DE 6,3 MM - MONTAGEM. AF_06/2022 | KG | 260,3 |
| 5.2.11 | ARMAÇÃO DE PILAR OU VIGA DE ESTRUTURA CONVENCIONAL DE CONCRETO ARMADO UTILIZANDO AÇO CA-50 DE 8,0 MM - MONTAGEM. AF_06/2022 | KG | 183,2 |
| 5.2.12 | ARMAÇÃO DE PILAR OU VIGA DE ESTRUTURA CONVENCIONAL DE CONCRETO ARMADO UTILIZANDO AÇO CA-50 DE 10,0 MM - MONTAGEM. AF_06/2022 | KG | 159,2 |
| 5.2.13 | ARMAÇÃO DE PILAR OU VIGA DE ESTRUTURA CONVENCIONAL DE CONCRETO ARMADO UTILIZANDO AÇO CA-50 DE 12,5 MM - MONTAGEM. AF_06/2022 | KG | 464 |

Este documento encontra-se registrado no Conselho Regional de Engenharia e Agronomia do Estado do Maranhão, vinculado à Certidão nº 887049/2023, emitida em 01/06/2023

Certidão nº 887049/2023
01/06/2023, 11:44
Chave de Impressão: a041c
O documento neste ato registrado foi emitido em 01/06/2023 e contém 5 folhas

Pref. Mun. de Nova Colinas-MA
Fls. 001173
Assinatura

| | | | |
|---|---|---|---|
| 5.2.14 | CONCRETO USINADO BOMBEAVEL, CLASSE DE RESISTENCIA C25, COM BRITA 0 E 1, SLUMP = 100 +/- 20 MM, INCLUI SERVICO DE BOMBEAMENTO (NBR 8953) | m³ | 15,07 |
| 5.2.15 | LANÇAMENTO COM USO DE BOMBA, ADENSAMENTO E ACABAMENTO DE CONCRETO EM ESTRUTURAS. AF_02/2022 | m³ | 15,07 |
| **5.3** | **ALVENARIA** | | |
| 5.3.16 | ALVENARIA DE VEDAÇÃO DE BLOCOS CERÂMICOS FURADOS NA HORIZONTAL DE 9X14X19 CM (ESPESSURA 9 CM) E ARGAMASSA DE ASSENTAMENTO COM PREPARO EM BETONEIRA. AF_12/2021 | m² | 75,84 |
| 5.3.17 | CHAPISCO APLICADO EM ALVENARIA (COM PRESENÇA DE VÃOS) E ESTRUTURAS DE CONCRETO DE FACHADA, COM COLHER DE PEDREIRO. ARGAMASSA TRAÇO 1:3 COM PREPARO MANUAL. AF_06/2014 | m² | 151,68 |
| 5.3.18 | IMPERMEABILIZAÇÃO DE PAREDES COM ARGAMASSA DE CIMENTO E AREIA, COM ADITIVO IMPERMEABILIZANTE, E = 2CM. AF_06/2018 | m² | 11,2 |
| 5.3.19 | MASSA ÚNICA, PARA RECEBIMENTO DE PINTURA, EM ARGAMASSA TRAÇO 1:2:8, PREPARO MECÂNICO COM BETONEIRA 400L, APLICADA MANUALMENTE EM FACES INTERNAS DE PAREDES, ESPESSURA DE 20MM, COM EXECUÇÃO DE TALISCAS. AF_06/2014 | m² | 151,68 |
| 5.3.20 | APLICAÇÃO E LIXAMENTO DE MASSA LÁTEX EM PAREDES, DUAS DEMÃOS. AF_06/2014 | m² | 75,84 |
| 5.3.21 | APLICAÇÃO MANUAL DE PINTURA COM TINTA LÁTEX ACRÍLICA EM PAREDES, DUAS DEMÃOS. AF_06/2014 | m² | 75,84 |
| **5.4** | **LAJE SUPERIOR** | | |
| 5.4.22 | LAJE PRÉ-MOLDADA UNIDIRECIONAL, BIAPOIADA, PARA PISO, ENCHIMENTO EM CERÂMICA, VIGOTA CONVENCIONAL, ALTURA TOTAL DA LAJE (ENCHIMENTO+CAPA) = (8+4). AF_11/2020 | m² | 7,56 |
| **6** | **PAISAGISMO** | | |
| 6.1 | APLICAÇÃO DE ADUBO EM SOLO. AF_05/2018 | m² | 567,13 |
| 6.2 | PLANTIO DE GRAMA BATATAIS EM PLACAS. AF_05/2018 | m² | 567,13 |
| **7** | **INSTALAÇÕES HIDRAULICAS** | | |
| 7.1 | (COMPOSIÇÃO REPRESENTATIVA) DO SERVIÇO DE INSTALAÇÃO DE TUBOS DE PVC, SOLDÁVEL, ÁGUA FRIA, DN 25 MM (INSTALADO EM RAMAL, SUB-RAMAL, RAMAL DE DISTRIBUIÇÃO OU PRUMADA), INCLUSIVE CONEXÕES, CORTES E FIXAÇÕES, PARA PRÉDIOS. AF_10/2015 | M | 82,38 |
| 7.2 | TUBO, PVC, SOLDÁVEL, DN 32MM, INSTALADO EM PRUMADA DE ÁGUA - FORNECIMENTO E INSTALAÇÃO. AF_06/2022 | M | 60,78 |

Este documento encontra-se registrado no Conselho Regional de Engenharia e Agronomia do Estado do Maranhão, vinculado à Certidão nº 887049/2023, em 01/06/2023 emitida

Certidão nº 887049/2023
01/06/2023, 11:44
Chave de Impressão: a041c
O documento neste ato registrado foi emitido em 01/06/2023 e contém 5 folhas

SÃO RAIMUNDO DAS MANGABEIRAS
PREFEITURA

| | | | |
|---|---|---|---|
| 7.3 | JOELHO 90 GRAUS, PVC, SOLDÁVEL, DN 32MM, INSTALADO EM RAMAL OU SUB-RAMAL DE ÁGUA - FORNECIMENTO E INSTALAÇÃO. AF_06/2022 | UN | 1 |
| 7.4 | JOELHO DE REDUÇÃO, 90 GRAUS, PVC, SOLDÁVEL, DN 32 MM X 25 MM, INSTALADO EM RAMAL OU SUB-RAMAL DE ÁGUA - FORNECIMENTO E INSTALAÇÃO. AF_06/2022 | UN | 2 |
| 7.5 | TÊ, PVC, SOLDÁVEL, DN 32 MM INSTALADO EM RESERVAÇÃO DE ÁGUA DE EDIFICAÇÃO QUE POSSUA RESERVATÓRIO DE FIBRA/FIBROCIMENTO FORNECIMENTO E INSTALAÇÃO. AF_06/2016 | UN | 1 |
| 7.6 | REGISTRO DE GAVETA BRUTO, LATÃO, ROSCÁVEL, 1" - FORNECIMENTO E INSTALAÇÃO. AF_08/2021 | UN | 1 |
| **8** | **INSTALAÇOES ELETRICAS** | | |
| 8.1 | LUMINÁRIA DE LED PARA ILUMINAÇÃO PÚBLICA, DE 98 W ATÉ 137 W - FORNECIMENTO E INSTALAÇÃO. AF_08/2020 | UN | 8 |
| 8.2 | RELÉ FOTOELÉTRICO PARA COMANDO DE ILUMINAÇÃO EXTERNA 1000 W - FORNECIMENTO E INSTALAÇÃO. AF_08/2020 | UN | 10 |
| 8.3 | POSTE METÁLICO H=9M | und | 4 |
| 8.4 | FORNECIMENTO DE LUMINÁRIA DECORATIVA À LED H=5M ENGASTADO | und | 2 |
| 8.5 | CAIXA DE ATERRAMENTO COM HASTE | UND | 7 |
| 8.6 | CABO DE COBRE FLEXÍVEL ISOLADO, 4 MM², ANTI-CHAMA 0,6/1,0 KV, PARA CIRCUITOS TERMINAIS - FORNECIMENTO E INSTALAÇÃO. AF_12/2015 | M | 339,9 |
| 8.7 | ELETRODUTO FLEXÍVEL LISO, PEAD, DN 32 MM (1"), PARA CIRCUITOS TERMINAIS, INSTALADO EM LAJE - FORNECIMENTO E INSTALAÇÃO. AF_12/2015 | M | 69,39 |
| 8.8 | ELETRODUTO FLEXÍVEL CORRUGADO REFORÇADO, PVC, DN 20 MM (1/2"), PARA CIRCUITOS TERMINAIS, INSTALADO EM PAREDE - FORNECIMENTO E INSTALAÇÃO. AF_12/2015 | M | 43,9 |
| 8.9 | DISJUNTOR MONOPOLAR TIPO DIN, CORRENTE NOMINAL DE 20A - FORNECIMENTO E INSTALAÇÃO. AF_10/2020 | UN | 1 |
| 8.10 | DISPOSITIVO DE PROTEÇÃO CONTRA SURTO DE TENSÃO DPS 20KA 275V (TIPO AC) | UND | 2 |
| 8.11 | ABRIGO DE MEDIÇÃO E PROTEÇÃO | UND | 2,4 |
| **9** | **SERVIÇOS COMPLEMENTARES** | | |
| 9.1 | INSTALAÇÃO DE LIXEIRA METÁLICA DUPLA, CAPACIDADE DE 60 L, EM TUBO DE AÇO CARBONO E CESTOS EM CHAPA DE AÇO COM PINTURA ELETROSTÁTICA, SOBRE PISO DE CONCRETO EXISTENTE. AF_11/2021 | UN | 3 |
| 9.2 | BANCO EM ALVENARIA, TAMPO EM CONCRETO | UND | 35,1 |

Prefeitura Mun. de Nova Colinas-MA
001174
Assinatura

Este documento encontra-se registrado no Conselho Regional de Engenharia e Agronomia do Estado do Maranhão, vinculado à Certidão nº 887049/2023, emitida em 01/06/2023

Certidão nº 887049/2023
01/06/2023, 11:44
Chave de Impressão: a041c
O documento neste ato registrado foi emitido em 01/06/2023 e contém 5 folhas

SÃO RAIMUNDO DAS MANGABEIRAS
PREFEITURA

| | | | | |
|---|---|---|---|---|
| 9.3 | Limpeza final da obra | M² | 1234,38 |

São Raimundo das Mangabeiras – MA, 22 de maio de 2023.

Manoel Alves Guida FilhoSec. De Infraestrutura e TransportePortaria: 007/2021

Assinado de forma digital por Manoel Alves Guida FilhoSec. De Infraestrutura e TransportePortaria: 007/2021
Dados: 2023.05.22 15:06:44 -03'00'

Manoel Alves Guida Filho
Sec. De Infraestrutura e Transporte
Portaria: 007/2021

RODRIGO ROCHA CREA/111628225-9

Assinado de forma digital por RODRIGO ROCHA CREA/111628225-9
Dados: 2023.05.22 15:07:13 -03'00'

Rodrigo da Rocha Santos Lopes
Engenheiro Civil: Responsável Técnico
CREA/MA: 111628225-9

Prefeitura Mun. de Nova Colinas-MA
001175
Assinatura

Este documento encontra-se registrado no Conselho Regional de Engenharia e Agronomia do Estado do Maranhão, vinculado à Certidão nº 887049/2023, em 01/06/2023 emitida em

Certidão nº 887049/2023
01/06/2023, 11:44
Chave de Impressão: a041c
O documento neste ato registrado foi emitido em 01/06/2023 e contém 5 folhas

Certidão de Acervo Técnico - CAT
Resolução Nº 1025 de 30 de Outubro de 2009
Resolução Nº 218 de 29 de Junho de 1973

**CREA-MA**

**Conselho Regional de Engenharia e Agronomia do Estado do Maranhão**

Proc. Mun. de Nova Colinas-MA
Fls: 001176
Assinatura

**CAT COM REGISTRO DE ATESTADO**
879787/2023
Atividade concluída

CERTIFICAMOS, em cumprimento ao disposto na Resolução nº 1.025, de 30 de outubro de 2009, do Confea, que consta dos assentamentos deste Conselho Regional de Engenharia e Agronomia do Estado do Maranhão - Crea-MA, o Acervo Técnico do profissional **MARCUS VINICIUS DA SILVA BARROS** referente à(s) Anotação(ões) de Responsabilidade Técnica - ART abaixo discriminada(s):

Profissional: **MARCUS VINICIUS DA SILVA BARROS**
Registro: **1121202357MA** RNP: **1121202357**
Titulo profissional: ENGENHEIRO CIVIL

Número da ART: **MA20220590570** Tipo de ART: OBRA / SERVIÇO Registrada em: 28/11/2022 Baixada em: 08/02/2023
Forma de registro: INICIAL Participação técnica: INDIVIDUAL
Empresa contratada: **JOSE ROSINALDO RIBEIRO BARROS LTDA**

Contratante: **MUNICIPIO DE SUCUPIRA DO NORTE** CPF/CNPJ: **06.896.534/0001-24**
Endereço do contratante: RUA HILDERICO RUF GUIMARAES Nº: 111
Complemento: Bairro: CENTRO
Cidade: SUCUPIRA DO NORTE UF: MA CEP: 65860000
Contrato: 006.001/2022 Celebrado em: 18/07/2022
Valor do contrato: R$ 160.085,13 Tipo de contratantee: Pessoa Juridica de Direito Público
Ação institucional: Outros
Endereço da obra/serviço: RUA PADRE LUIS FALONE Nº: S;N
Complemento: Bairro: CENTRO
Cidade: SUCUPIRA DO NORTE UF: MA CEP: 65860000
Coordenadas Geográficas: -6.477470, -44.188762
Data de início: 18/09/2022 Conclusão efetiva: 18/12/2022
Finalidade: SEM DEFINIÇÃO
Proprietário: MUNICIPIO DE SUCUPIRA DO NORTE CPF/CNPJ: 06.896.534/0001-24

Atividade Técnica: **16 - Execução** ELETROTÉCNICA > INSTALAÇÕES ELÉTRICAS > DE INSTALAÇÕES ELÉTRICAS EM BAIXA TENSÃO > #11.10.1.2 - PARA FINS COMERCIAIS 49 - Execução de obra 260.00 metro quadrado; **16 - Execução** CONSTRUÇÃO CIVIL > EDIFICAÇÕES > DE EDIFICAÇÃO > #1.1.1.1 - DE ALVENARIA 49 - Execução de obra 260.00 metro quadrado; **16 - Execução** CONSTRUÇÃO CIVIL > INSTALAÇÕES HIDROSSANITÁRIAS > #1.4.3 - DE INSTALAÇÃO DE SISTEMA DE ESGOTO SANITÁRIO 49 - Execução de obra 260.00 metro quadrado; **16 - Execução** CONSTRUÇÃO CIVIL > INSTALAÇÕES HIDROSSANITÁRIAS > #1.4.4 - DE LIGAÇÃO INDIVIDUAL DE REDE DE ÁGUA 49 - Execução de obra 260.00 metro quadrado;

**Observações**

EXECUÇÃO DOS SERVIÇOS DE CONCLUSÃO DA UNIDADE BASICA DE SAUDE DE SUCUPIRA DO NORTE-MA,CONFORME CONTRATO N° 006.001/2022.

**Informações Complementares**

CERTIFICAMOS, finalmente, que se encontra vinculado à presente Certidão de Acervo Técnico – CAT, o atestado contendo 3 folha(s), expedido pelo contratante da obra/serviço, a quem cabe a responsabilidade pela veracidade e exatidão das informações nele constantes.

**Certidão de Acervo Técnico nº 879787/2023**
**10/05/2023, 14:47**
**9ZDzy**

A Certidão de Acervo Técnico (CAT) à qual o atestado está vinculado constituirá prova da capacidade técnico-profissional da pessoa juridica somente se o responsável técnico indicado estiver ou venha a ser integrado ao seu quadro técnico por meio de declaração entregue no momento da habilitação ou da entrega das propostas.

Certificamos que se encontra vinculado à presente CAT o atestado apresentado em cumprimento à Lei nº 8.666/93, expedido pela pessoa jurídica contratante, a quem cabe a responsabilidade pela veracidade e exatidão das informações nele constantes. É de responsabilidade deste Conselho a verificação da atividade profissional em conformidade com a Lei nº 5.194/66 e Resoluções do Conselho Federal de Engenharia e Agronomia - CONFEA.

Esta certidão perderá a validade, caso ocorra qualquer alteração posterior dos elementos cadastrais nela contidos.

Fica(m) Excluído(s), no entanto, o(s) serviço(s) cujas atribuições não competem ao(s) profissional(is) em questão.

A autenticidade desta Certidão pode ser verificada em: https://crea-ma.sitac.com.br/publico/, com a chave: 9ZDzy

**PREFEITURA MUNICIPAL DE SUCUPIRA DO NORTE**
**CNPJ: 06.896.534/0001-24**

PREFEITURA DE SUCUPIRA DO NORTE-MA
Construindo uma nova História

Prefeitura Mun. de Nova Colinas-MA
Fls: 001177
Assinatura

# ATESTADO DE CAPACIDADE TÉCNICA

Atestamos para os devidos fins e a quem interessar possa, que a empresa JOSE ROSINALDO RIBEIRO BARROS LTDA, CNPJ 08.866.317/0001-17, situada à Av. Domingos Sertao, N° 3016, Sala A, Bairro São José, na cidade de Pastos Bons, Estado do Maranhão, tendo como responsável técnico o Engenheiro Civil Marcus Vinicius da Silva Barros, RNP/CONFEA 1121202357, realizou a contento para a Prefeitura Municipal de Sucupira do Norte, Estado do Maranhão, no período de 18/09/2022 à 18/12/2022 os Serviços de Conclusão da Unidade Básica de Saúde na RUA PADRE LUIS FALONE, Bairro Centro, Sucupira do Norte, Estado do Maranhão em conformidade contrato administrativo n° 006.001/2022 e tendo como principais serviços relacionados abaixo, conforme ART de execução n° MA20220590570.

| Item | Código | Banco | Descrição | Und | Quant. |
|---|---|---|---|---|---|
| 6 | | | FORROS E IMPERMEABILIZAÇÕES | | |
| 6.01 | 96116 | SINAPI | FORRO EM RÉGUAS DE PVC, FRISADO, PARA AMBIENTES COMERCIAIS, INCLUSIVE ESTRUTURA DE FIXAÇÃO. AF_05/2017_P | m² | 196,00 |
| 6.02 | 98547 | SINAPI | IMPERMEABILIZAÇÃO DE SUPERFÍCIE COM MANTA ASFÁLTICA, DUAS CAMADAS, INCLUSIVE APLICAÇÃO DE PRIMER ASFÁLTICO, E=4MM. AF_06/2018 | m² | 67,00 |
| 6.03 | 98563 | SINAPI | PROTEÇÃO MECÂNICA DE SUPERFÍCIE HORIZONTAL COM ARGAMASSA DE CIMENTO E AREIA, TRAÇO 1:3, E=2CM. AF_06/2018 | m² | 67,00 |
| 7 | | | ESQUADRIAS, FERRAGENS E VIDROS | | |
| 7.01 | 100689 | SINAPI | KIT DE PORTA DE MADEIRA FRISADA, SEMI-OCA (LEVE OU MÉDIA), PADRÃO MÉDIO, 80X210CM, ESPESSURA DE 3,5CM, ITENS INCLUSOS: DOBRADIÇAS, MONTAGEM E INSTALAÇÃO DE BATENTE, FECHADURA COM EXECUÇÃO DO FURO - FORNECIMENTO E INSTALAÇÃO. AF_12/2019 | UN | 20,00 |
| 7.02 | 90844 | SINAPI | KIT DE PORTA DE MADEIRA PARA PINTURA, SEMI-OCA (LEVE OU MÉDIA), PADRÃO MÉDIO, 90X210CM, ESPESSURA DE 3,5CM, ITENS INCLUSOS: DOBRADIÇAS, MONTAGEM E INSTALAÇÃO DO BATENTE, FECHADURA COM EXECUÇÃO DO FURO - FORNECIMENTO E INSTALAÇÃO. AF_12/2019 | UN | 1,00 |
| 7.03 | 100689 | SINAPI | Porta de madeira compensada lisa 0,80x 2,10 com guichê 0,40x 0,30m -P7, incluso fechadura, alizares e dobradiças completa conforme projeto - fornecimento e instalação | UN | 1,00 |
| 7.04 | 102185 | SINAPI | Porta de abrir em alumínio anodizado com vidro liso esp. 6mm de 4,80x2,10 + 0,40m - P1, incl. fechadura e dobradiças, completa conforme projeto - fornecimento e instalação | UN | 1,00 |
| 7.05 | 91338 | SINAPI | Porta de abrir em alumínio anodizado com vidro liso esp. 6mm de 1,00x2,10 + 0,40m - P4, incl. fechadura e dobradiças, completa conforme projeto - fornecimento e instalação | m² | 1,00 |

Este documento encontra-se registrado no Conselho Regional de Engenharia e Agronomia do Estado do Maranhão, vinculado à Certidão n° 879787/2023, em 10/05/2023 emitida

Certidão n° 879787/2023
10/05/2023, 16:36
Chave de Impressão: 9ZDzy
O documento neste ato registrado foi emitido em 08/05/2023 e contém 3 folhas



**Conselho Regional de Engenharia e Agronomia do Estado do Maranhão**
Avenida dos Holandeses, Quadra 35, Lote 8, Calhau, São Luis/MA
Tel: + 55 (98) 2106-8300 Fax: + 55 (98) 2106-8300 E-mail: faleconosco@creama.org.br

CREA-MA
Conselho Regional de Engenharia e Agronomia do Estado do Maranhão

Impresso em: 10/05/2023, às 16:36.

# PREFEITURA MUNICIPAL DE SUCUPIRA DO NORTE
**CNPJ: 06.896.534/0001-24**

SUCUPIRA DO NORTE-MA
Construindo uma nova História

Prefeitura Mun. de Nova Colinas-MA
Fls: 00178
Assinatura

| | | | | | |
|---|---|---|---|---|---|
| 7.06 | 100701 | SINAPI | Porta de ferro com tela de 1,60x 2,10m - P6, incluso fechadura e dobradiça, completo conforme projeto - fornecimento e instalação | m² | 3,36 |
| 7.07 | 94570 | SINAPI | Esquadria de alumínio anodizado de correr com vidro canelado de 4mm de 1,70x1,50m - J1 - fornecimento e instalação | m² | 10,20 |
| 7.08 | 100674 | SINAPI | Esquadria de alumínio anodizado tipo max-ar com vidro liso de 4mm de 1,70x0,90m - J2 - fornecimento e instalação | m² | 4,59 |
| 7.09 | 94569 | SINAPI | Esquadria de alumínio anodizado tipo max-ar com vidro liso de 4mm de 1,60x0,90m - J3 - fornecimento e instalação | m² | 7,20 |
| 7.10 | 94569 | SINAPI | Esquadria de alumínio anodizado tipo max-ar com vidro liso de 4mm de 0,80x0,90m - J4 - fornecimento e instalação | m² | 7,20 |
| 7.11 | 94570 | SINAPI | Esquadria de alumínio anodizado tipo guichê com vidro liso de 4mm de 0,70x1,50m - J5 - fornecimento e instalação | m² | 2,10 |
| 7.12 | 94570 | SINAPI | Esquadria de alumínio anodizado tipo pivotante com vidro liso de 4mm fixo de 1,35x1,90m - J6 - fornecimento e instalação | m² | 5,13 |
| 7.13 | 94570 | SINAPI | Esquadria de alumínio anodizado com vidro liso de 4mm fixo de 1,10x1,50m - J7 - fornecimento e instalação | m² | 3,30 |
| **11** | | | **LOUÇAS E METAIS** | | |
| 11.01 | 86931 | SINAPI | Vaso sanitário autosinfonado com caixa de descarga acoplada - louça branca - fornacimento e instalação | UN | 5,00 |
| 11.02 | 95471 | SINAPI | Vaso sanitário para cadeirantes com assento (abertura frontal) - fornacimento e instalação | UN | 1,00 |
| 11.03 | 95469 | SINAPI | Vaso sanitário com válvula hidra . - fornacimento e instalação | UN | 1,00 |
| 11.04 | 86902 | SINAPI | Lavatório de louça branca sem coluna, com torneira cromada popular, sifão, valvula de engate plástivo - fornecimento e instalação | UN | 11,00 |
| 11.05 | 00001368 | SINAPI | CHUVEIRO COMUM EM PLASTICO BRANCO, COM CANO, 3 TEMPERATURAS, 5500 W (110/220 V) | UN | 2,00 |
| 11.06 | 86874 | SINAPI | Tanque de lavar roupa sintético 22l com válvula em plástico 1.1/4"x1.1/2" completo inclusive torneira e acessórios - fornecimento e instalação | UN | 1,00 |
| 11.07 | 100871 | SINAPI | Acessórios para banheiros ( barra de apoio em inox - L=50cm) - fornecimento e instalação | UN | 2,00 |
| 11.08 | 86935 | SINAPI | Cuba de inox redonda de 40,5cm - fornecimento e instalação | UN | 4,00 |
| 11.09 | 100852 | SINAPI | Cuba de inox retangular de 35x50cm - fornecimento e instalação | UN | 4,00 |
| **12** | | | **BANCADAS E DIVISÓRIAS** | | |
| 12.01 | 102253 | SINAPI | Divisória em granito cinza andorinha, esp. 2cm, chumbada no piso e parede, inclusive ferragens | m² | 6,00 |
| 12.02 | 102257 | SINAPI | Divisória tipo Eucatex H-1,80m , inclusive ferragens | m² | 7,00 |
| 12.03 | 86895 | SINAPI | Bancada em granito cinza andorinha esp. 2cm - fornecimento e instalação | UN | 13,00 |
| **14** | | | **INSTALAÇÃO DE COMBATE A INCÊNDIO** | | |
| 14.01 | 97599 | SINAPI | Fornecimento e instalação de luminária de emergência 2x8W | UN | 5,00 |
| 14.02 | 101905 | SINAPI | Fornecimento e instalação de extintor tipo água pressurizada 10l | UN | 2,00 |

Este documento encontra-se registrado no Conselho Regional de Engenharia e Agronomia do Estado do Maranhão, vinculado à Certidão nº 879787/2023, em 10/05/2023 emitida

Certidão nº 879787/2023
10/05/2023, 16:36
Chave de Impressão: 9ZDzy
O documento neste ato registrado foi emitido em 08/05/2023 e contém 3 folhas



**Conselho Regional de Engenharia e Agronomia do Estado do Maranhão**
Avenida dos Holandeses, Quadra 35, Lote 8, Calhau, São Luís/MA
Tel: + 55 (98) 2106-8300 Fax: + 55 (98) 2106-8300 E-mail: faleconosco@creama.org.br
CREA-MA
Impresso em: 10/05/2023, às 16:36.

Prefeitura Mun. de Nova Colinas-MA
00179
Assinatura

# PREFEITURA MUNICIPAL DE SUCUPIRA DO NORTE
**CNPJ: 06.896.534/0001-24**

PREFEITURA DE SUCUPIRA DO NORTE-MA
Construindo uma nova História

| | | | | | |
|---|---|---|---|---|---|
| 14.03 | 101907 | SINAPI | Fornecimento e instalação de extintor tipo CO2 6kg | UN | 3,00 |
| **16** | | | **PINTURA** | | |
| 16.01 | 88485 | SINAPI | Fundo selador acrílico ambientes internos/externos | m² | 1.287,00 |
| 16.02 | 96130 | SINAPI | Emassamento de paredes externas 2 demãos com massa acrílico | m² | 290,00 |
| 16.03 | 88497 | SINAPI | Emassamento de paredes internas 2 demãos com massa acrílica | m² | 997,00 |
| 16.04 | 88489 | SINAPI | Pintura latex acrílica paredes internas/externas | m² | 1.287,00 |
| 16.05 | 100734 | SINAPI | Pintura esmaltada em esquadrias metálicas | m² | 22,00 |
| 16.06 | 74065/001 | SINAPI | Pintura esmaltada em esquadrias de madeira | m² | 79,00 |
| **18** | | | **LIMPEZA GERAL DA OBRA** | | |
| 18.01 | 9537 | SINAPI | LIMPEZA FINAL DA OBRA | m² | 260,00 |

Sucupira do Norte - MA, 08 de fevereiro de 2023.

JOAO ROCHA DOS SANTOS:00254289347

Assinado digitalmente por JOAO ROCHA DOS SANTOS:00254289347
DN: C=BR, O=ICP-Brasil, OU=Secretaria da Receita Federal do Brasil - RFB, OU=RFB e-CPF A1, OU=(EM BRANCO), OU=28414780000135, OU=videoconferencia, CN=JOAO ROCHA DOS SANTOS:00254289347
Razão: Eu sou o autor deste documento
Localização: sua localização de assinatura aqui
Data: 2023.02.08 08:48:14-03'00'
Foxit PDF Editor Versão: 11.0.1

João Rocha dos Santos
Secretário Municipal de Administração e Finanças
CPF 002.542.893-47
Portaria nº 3001.0401.001/2021

KACYO JOSE ROCHA ALVES:04162019380

Assinado de forma digital por KACYO JOSE ROCHA ALVES:04162019380
Dados: 2023.02.08 08:45:03 -03'00'

Kacyo José Rocha Alves
Eng. Civil 111410411-6
CPF 041.620.193-80



Este documento encontra-se registrado no Conselho Regional de Engenharia e Agronomia do Estado do Maranhão, vinculado à Certidão nº 879787/2023, emitida em 10/05/2023

Certidão nº 879787/2023
10/05/2023, 16:36
Chave de Impressão: 9ZDzy
O documento neste ato registrado foi emitido em 08/05/2023 e contém 3 folhas

Conselho Regional de Engenharia e Agronomia do Estado do Maranhão
Avenida dos Holandeses, Quadra 35, Lote 8, Calhau, São Luís/MA
Tel: + 55 (98) 2106-8300 Fax: + 55 (98) 2106-8300 E-mail: faleconosco@creama.org.br

CREA-MA
Conselho Regional de Engenharia e Agronomia do Estado do Maranhão

Impresso em: 10/05/2023, às 16:36.

**Certidão de Acervo Técnico - CAT**
**Resolução Nº 1025 de 30 de Outubro de 2009**
**Resolução Nº 218 de 29 de Junho de 1973**

**CREA-MA**

**CAT COM REGISTRO DE ATESTADO**
880474/2023
Atividade concluída

**Conselho Regional de Engenharia e Agronomia do Estado do Maranhão**

001180

CERTIFICAMOS, em cumprimento ao disposto na Resolução nº 1.025, de 30 de outubro de 2009, do Confea, que consta dos assentamentos deste Conselho Regional de Engenharia e Agronomia do Estado do Maranhão - Crea-MA, o Acervo Técnico do profissional **MARCUS VINICIUS DA SILVA BARROS** referente à(s) Anotação(ões) de Responsabilidade Técnica - ART abaixo discriminada(s):

Profissional: **MARCUS VINICIUS DA SILVA BARROS**
Registro: **1121202357MA** RNP: **1121202357**
Título profissional: ENGENHEIRO CIVIL

Número da ART: **MA20220568650** Tipo de ART: OBRA / SERVIÇO Registrada em: 14/09/2022 Baixada em: 23/02/2023
Forma de registro: SUBSTITUIÇÃO Participação técnica: INDIVIDUAL
Empresa contratada: **JOSE ROSINALDO RIBEIRO BARROS LTDA**

Contratante: **PREFEITURA MUNICIPAL DE SÃO RAIMUNDO DAS MANGABEIRAS** CPF/CNPJ: **06.651.616/0001-09**
Endereço do contratante: RUA PRAÇA DA FAMILIA Nº: 43
Complemento: Bairro: SÃO FRANCISCO
Cidade: SÃO RAIMUNDO DAS MANGABEIRAS UF: MA CEP: 65840000
Contrato: 225/2022 Celebrado em:
Valor do contrato: R$ 330.304,61 Tipo de contratantee: Pessoa Juridica de Direito Público
Ação institucional: Agricultura familiar
Endereço da obra/serviço: RUA Rua José de alencar Nº: 43
Complemento: Praça da familia Bairro: São josé
Cidade: SÃO RAIMUNDO DAS MANGABEIRAS UF: MA CEP: 65840000
Coordenadas Geográficas: 7.015944, 45.481928
Data de início: 13/09/2022 Conclusão efetiva: 18/01/2023
Finalidade: Infraestrutura
Proprietário: PREFEITURA MUNICIPAL DE SÃO RAIMUNDO DAS MANGABEIRAS CPF/CNPJ: 06.651.616/0001-09

Atividade Técnica: **16 - Execução** CONSTRUÇÃO CIVIL > MATERIAIS DE CONSTRUÇÃO CIVIL > #1.2.3 - DE APLICAÇÃO DE CONCRETO 49 - Execução de obra 607.33 metro cúbico; **16 - Execução** CONSTRUÇÃO CIVIL > MATERIAIS DE CONSTRUÇÃO CIVIL > #1.2.6 - DE APLICAÇÃO DE OUTROS MATERIAIS 49 - Execução de obra 607.33 metro cúbico; **16 - Execução** ESTRUTURAS > ALVENARIA ESTRUTURAL > #2.10.1 - DE ALVENARIA ESTRUTURAL 49 - Execução de obra 131.65 metro quadrado; **16 - Execução** ESTRUTURAS > PRÉ-MOLDADOS E PRÉ-FABRICADOS > #2.8.1 - DE ESTRUTURA DE CONCRETO PRÉ-FABRICADO 49 - Execução de obra 11.80 metro quadrado; **16 - Execução** ESTRUTURAS > PRÉ-MOLDADOS E PRÉ-FABRICADOS > #2.8.3 - DE LAJES PRÉ-FABRICADAS 49 - Execução de obra 11.80 metro quadrado;

**Observações**

CONSTRUÇÃO DA PRAÇA DA FONTE

**Informações Complementares**

- O atestado está registrado apenas para atividades técnicas constantes da ART, não sendo contempladas neste registro os itens 9 (paisagismo) e 13 (iluminação pública), por se tratar de atividades fora da atribuição do profissional.

CERTIFICAMOS, finalmente, que se encontra vinculado à presente Certidão de Acervo Técnico – CAT, o atestado contendo 7 folha(s), expedido pelo contratante da obra/serviço, a quem cabe a responsabilidade pela veracidade e exatidão das informações nele constantes.

**Certidão de Acervo Técnico nº 880474/2023**
**28/02/2023, 20:10**
**3cbD4**

A Certidão de Acervo Técnico (CAT) à qual o atestado está vinculado constituirá prova da capacidade técnico-profissional da pessoa jurídica somente se o responsável técnico indicado estiver ou venha a ser integrado ao seu quadro técnico por meio de declaração entregue no momento da habilitação ou da entrega das propostas.

Certificamos que se encontra vinculado à presente CAT o atestado apresentado em cumprimento à Lei nº 8.666/93, expedido pela pessoa jurídica contratante, a quem cabe a responsabilidade pela veracidade e exatidão das informações nele constantes. É de responsabilidade deste Conselho a verificação da atividade profissional em conformidade com a Lei nº 5.194/66 e Resoluções do Conselho Federal de Engenharia e Agronomia - CONFEA.

Esta certidão perderá a validade, caso ocorra qualquer alteração posterior dos elementos cadastrais nela contidos.

Fica(m) Excluido(s), no entanto, o(s) serviço(s) cujas atribuições não competem ao(s) profissional(is) em questão.

A autenticidade desta Certidão pode ser verificada em: https://crea-ma.sitac.com.br/publico/, com a chave: 3cbD4

SÃO RAIMUNDO DAS MANGABEIRAS
PREFEITURA

# ATESTADO DE CAPACIDADE TÉCNICA

Atestamos para os devidos fins e a quem interessar possa, que a empresa JOSE ROSINALDO RIBEIRO BARROS LTDA, CNPJ 08.866.317/0001-17 e IE 12237148-8, situada à Av. Domingos Sertão, N° 3016, Sala A, Bairro Centro, na cidade de Pastos Bons, Estado do Maranhão, tendo como responsável técnico o Engenheiro Civil Marcus Vinicius da Silva Barros, RNP/CONFEA 1121202357, realizou a contento para a Prefeitura Municipal de São Raimundo das Mangabeiras, Estado do Maranhão, CNPJ: 06.651.616/0001-09, com sede administrativa situada à Praça da Família, nº 43, Bairro São Francisco, São Raimundo das Mangabeiras/MA, no período de 13/09/2022 à 18/01/2023 os Serviços de Construção da praça da fonte na Rua Rua José de Alencar, 43, Bairro São José, nomunicípio de São Raimundo das Mangabeiras/MA, Estado do Maranhão em conformidade contrato administrativo n° 225/2022 e tendo como principais serviços relacionados abaixo, conforme ART de execução nº MA20220568650.

| Item | Descrição | Unidade | Quantidade |
|---|---|---|---|
| **1** | **SERVIÇOS INICIAIS** | | |
| 1.1 | PLACA DE OBRA EM CHAPA DE AÇO GALVANIZADO | M² | 6 |
| **2** | **ADMINISTRAÇÃO E MOBILIZAÇÃO** | | |
| 2.1 | MOBILIZAÇÃO E DEMOBILIZAÇÃO | UND | 1 |
| 2.2 | ADMINSTRACAO DA OBRA | MES | 6 |
| **3** | **SERVIÇOS DE TERRAPLENAGEM** | | |
| 3.1 | LIMPEZA MANUAL DE VEGETAÇÃO EM TERRENO COM ENXADA.AF_05/2018 | m² | 774,23 |
| 3.2 | ESCAVAÇÃO VERTICAL A CÉU ABERTO, EM OBRAS DE EDIFICAÇÃO, INCLUINDO CARGA, DESCARGA E TRANSPORTE, EM SOLO DE 1ª CATEGORIA COM ESCAVADEIRA HIDRÁULICA (CAÇAMBA: 1,2 M³ / 155 HP), FROTA DE 5 CAMINHÕES BASCULANTES DE 14 M³, DMT DE 1,5 KM E VELOCIDADE MÉDIA 18KM/H. AF_05/2020 | m³ | 116,13 |
| 3.3 | TRANSPORTE COM CAMINHÃO BASCULANTE DE 6 M³, EM VIA URBANA EM LEITO NATURAL (UNIDADE: M3XKM). AF_07/2020 | M3XKM | 725,81 |
| 3.4 | ESPALHAMENTO DE MATERIAL COM TRATOR DE ESTEIRAS. AF_11/2019 | m³ | 116,13 |

Prefeitura Mun. de Nova Colinas MA
001181
Assinatura

Este documento encontra-se registrado no Conselho Regional de Engenharia e Agronomia do Estado do Maranhão, vinculado à Certidão nº 880474/2023, em 28/02/2023 emitida

Certidão nº 880474/2023
28/02/2023, 20:43
Chave de Impressão: 3cbD4
O documento neste ato registrado foi emitido em 28/02/2023 e contém 7 folhas

Prefeitura Mun. de Nova Colinas-MA
001102
Assinatura



| | | | |
|---|---|---|---|
| 3.5 | EXECUÇÃO E COMPACTAÇÃO DE ATERRO COM SOLO PREDOMINANTEMENTE ARENOSO - EXCLUSIVE SOLO, ESCAVAÇÃO, CARGA E TRANSPORTE. AF_11/2019 | m³ | 116,13 |
| **4** | **MOVIMENTAÇÃO DE TERRA** | | |
| 4.1 | LOCACAO CONVENCIONAL DE OBRA, UTILIZANDO GABARITO DE TÁBUAS CORRIDAS PONTALETADAS A CADA 2,00M - 2 UTILIZAÇÕES. AF_10/2018 | M | 111,93 |
| 4.2 | ESCAVAÇÃO MANUAL DE VALA COM PROFUNDIDADE MENOR OU IGUAL A 1,30 M. AF_02/2021 | m³ | 29,92 |
| 4.3 | REATERRO MANUAL APILOADO COM SOQUETE. AF_10/2017 | m³ | 21,37 |
| **5** | **INFRAESTRUTURA E SUPERESTRUTURA** | | |
| 5.1 | CONCRETO CICLÓPICO FCK = 15MPA, 30% PEDRA DE MÃO EM VOLUME REAL, INCLUSIVE LANÇAMENTO. AF_05/2021 | m³ | 9,39 |
| 5.2 | MONTAGEM E DESMONTAGEM DE FÔRMA DE PILARES RETANGULARES E ESTRUTURAS SIMILARES, PÉ-DIREITO SIMPLES, EM CHAPA DE MADEIRA COMPENSADA PLASTIFICADA, 18 UTILIZAÇÕES. AF_09/2020 | m² | 182,1 |
| 5.3 | ARMAÇÃO DE PILAR OU VIGA DE UMA ESTRUTURA CONVENCIONAL DE CONCRETO ARMADO EM UMA EDIFICAÇÃO TÉRREA OU SOBRADO UTILIZANDO AÇO CA-50 DE 6,3 MM - MONTAGEM. AF_12/2015 | KG | 187,8 |
| 5.4 | ARMAÇÃO DE PILAR OU VIGA DE UMA ESTRUTURA CONVENCIONAL DE CONCRETO ARMADO EM UMA EDIFICAÇÃO TÉRREA OU SOBRADO UTILIZANDO AÇO CA-50 DE 8,0 MM - MONTAGEM. AF_12/2015 | KG | 124 |
| 5.5 | ARMAÇÃO DE PILAR OU VIGA DE UMA ESTRUTURA CONVENCIONAL DE CONCRETO ARMADO EM UMA EDIFICAÇÃO TÉRREA OU SOBRADO UTILIZANDO AÇO CA-50 DE 10,0 MM - MONTAGEM. AF_12/2015 | KG | 217,4 |
| 5.6 | ARMAÇÃO DE PILAR OU VIGA DE UMA ESTRUTURA CONVENCIONAL DE CONCRETO ARMADO EM UMA EDIFICAÇÃO TÉRREA OU SOBRADO UTILIZANDO AÇO CA-50 DE 12,5 MM - MONTAGEM. AF_12/2015 | KG | 29,5 |

Este documento encontra-se registrado no Conselho Regional de Engenharia e Agronomia do Estado do Maranhão, vinculado à Certidão nº 880474/2023, emitida em 28/02/2023

Certidão nº 880474/2023
28/02/2023, 20:43
Chave de Impressão: 3cbD4
O documento neste ato registrado foi emitido em 28/02/2023 e contém 7 folhas

Página 4/8
Prefeitura Mun. de São Raimundo das Mangabeiras-MA
001183
Assinatura

| | | | |
|---|---|---|---|
| 5.7 | ARMAÇÃO DE PILAR OU VIGA DE UMA ESTRUTURA CONVENCIONAL DE CONCRETO ARMADO EM UMA EDIFICAÇÃO TÉRREA OU SOBRADO UTILIZANDO AÇO CA-50 DE 16,0 MM - MONTAGEM. AF_12/2015 | KG | 50,2 |
| 5.8 | ARMAÇÃO DE PILAR OU VIGA DE UMA ESTRUTURA CONVENCIONAL DE CONCRETO ARMADO EM UMA EDIFICAÇÃO TÉRREA OU SOBRADO UTILIZANDO AÇO CA-60 DE 5,0 MM - MONTAGEM. AF_12/2015 | KG | 296,6 |
| 5.9 | CONCRETO USINADO BOMBEAVEL, CLASSE DE RESISTENCIA C25, COM BRITA 0 E 1, SLUMP = 100 +/- 20 MM, INCLUI SERVICO DE BOMBEAMENTO (NBR 8953) | m³ | 11,8 |
| 5.10 | LANÇAMENTO COM USO DE BOMBA, ADENSAMENTO E ACABAMENTO DE CONCRETO EM ESTRUTURAS. AF_02/2022 | m³ | 11,8 |
| 5.11 | (COMPOSIÇÃO REPRESENTATIVA) EXECUÇÃO DE ESTRUTURAS DE CONCRETO ARMADO CONVENCIONAL, PARA EDIFICAÇÃO HABITACIONAL MULTIFAMILIAR (PRÉDIO), FCK = 25 MPA. AF_01/2017 | m³ | 9,64 |
| **6** | **ALVENARIA** | | |
| 6.1 | ALVENARIA DE VEDAÇÃO DE BLOCOS CERÂMICOS FURADOS NA VERTICAL DE 9X19X39 CM (ESPESSURA 9 CM) E ARGAMASSA DE ASSENTAMENTO COM PREPARO MANUAL. AF_12/2021 | m² | 131,65 |
| 6.2 | PINGADEIRA DE CONCRETO | M | 25 |
| 6.3 | BANCO DE CONCRETO EM ALVENARIA DE TIJOLOS, ASSENTO EM CONCRETO ARMADO, SEM ENCOSTO, PINTADO COM TINTA ACRÍLICA, 2 DEMÃOS | M | 15 |
| **7** | **ESQUADRIAS** | | |
| 7.1 | GRADE EM METALON | m² | 11,4 |
| 7.2 | ALVENARIA DE VEDAÇÃO COM ELEMENTO VAZADO DE CONCRETO (COBOGÓ) DE 7X50X50CM E ARGAMASSA DE ASSENTAMENTO COM PREPARO EM BETONEIRA. AF_05/2020 | m² | 54,42 |
| **8** | **PISOS** | | |
| 8.1 | CONTRAPISO EM ARGAMASSA TRAÇO 1:4 (CIMENTO E AREIA), PREPARO MECÂNICO COM BETONEIRA 400 L, APLICADO EM ÁREAS SECAS SOBRE LAJE, ADERIDO, ACABAMENTO NÃO REFORÇADO, ESPESSURA 2CM. AF_07/2021 | m² | 607,33 |

Este documento encontra-se registrado no Conselho Regional de Engenharia e Agronomia do Estado do Maranhão, vinculado à Certidão nº 880474/2023, emitida em 28/02/2023

Certidão nº 880474/2023
28/02/2023, 20:43
Chave de Impressão: 3cbD4
O documento neste ato registrado foi emitido em 28/02/2023 e contém 7 folhas

Prefeitura Mun. de Nova Colinas - MA
001184
Assinatura

| | | | |
|---|---|---|---|
| 8.2 | PISO ALTA RESISTENCIA, COLORIDO, E=12MM, APLICADO COM JUNTAS, POLIDO ATÉ O ESMERIL 400 E ENCERADO, EXCLUSIVE ARGAMASSA DE REGUALRIZAÇÃO | m² | 581,18 |
| 8.3 | PISO CIMENTADO, TRAÇO 1:3 (CIMENTO E AREIA), ACABAMENTO LISO, ESPESSURA 3,0 CM, PREPARO MECÂNICO DA ARGAMASSA. AF_09/2020 | m² | 26,15 |
| 8.4 | PISO TÁTIL DIRECIONAL E DE ALERTA, EM CONCRETO COLORIDO, P/DEFICIENTES VISUAIS, DIMENSÕES 30X30CM, APLICADO COM ARGAMASSA INDUSTRIALIZADA AC-II, REJUNTADO, EXCLUSIVE RE | UND | 52,62 |
| **9** | **PAISAGISMO** | | |
| 9.1 | TERRA PRETA PARA PAISAGISMO | m³ | 22,86 |
| 9.2 | PLANTIO DE GRAMA EM PLACAS. AF_05/2018 | m² | 114,28 |
| **10** | **REVESTIMENTO** | | |
| 10.1 | CHAPISCO APLICADO EM ALVENARIA (COM PRESENÇA DE VÃOS) E ESTRUTURAS DE CONCRETO DE FACHADA, COM COLHER DE PEDREIRO. ARGAMASSA TRAÇO 1:3 COM PREPARO MANUAL. AF_06/2014 | m² | 263,3 |
| 10.2 | MASSA ÚNICA, PARA RECEBIMENTO DE PINTURA, EM ARGAMASSA TRAÇO 1:2:8, PREPARO MANUAL, APLICADA MANUALMENTE EM FACES INTERNAS DE PAREDES, ESPESSURA DE 20MM, COM EXECUÇÃO DE TALISCAS. AF_06/2014 | m² | 102,82 |
| 10.3 | (COMPOSIÇÃO REPRESENTATIVA) DO SERVIÇO DE EMBOÇO/MASSA ÚNICA, TRAÇO 1:2:8, PREPARO MECÂNICO, COM BETONEIRA DE 400L, EM PAREDES DE AMBIENTES INTERNOS, COM EXECUÇÃO DE TALISCAS, PARA EDIFICAÇÃO HABITACIONAL MULTIFAMILIAR (PRÉDIO). AF_11/2014 | m² | 160,48 |
| 10.4 | (COMPOSIÇÃO REPRESENTATIVA) DO SERVIÇO DE REVESTIMENTO CERÂMICO PARA AMBIENTES DE ÁREAS MOLHADAS, MEIA PAREDE OU PAREDE INTEIRA, COM PLACAS TIPO ESMALTADA EXTRA, DIMENSÕES 20X20 CM, PARA EDIFICAÇÃO HABITACIONAL MULTIFAMILIAR (PRÉDIO). AF_11/2014 | m² | 73,64 |
| 10.5 | REVESTIMENTO DE PISO OU PAREDE COM COM PEDRA MIRACEMA, APLICADA COM ARGAMASSA INDUSTRIALIZADA AC-II | m² | 38,52 |

Este documento encontra-se registrado no Conselho Regional de Engenharia e Agronomia do Estado do Maranhão, vinculado à Certidão nº 880474/2023, em 28/02/2023 emitida

Certidão nº 880474/2023
28/02/2023, 20:43
Chave de Impressão: 3cbD4
O documento neste ato registrado foi emitido em 28/02/2023 e contém 7 folhas

Prefeitura Mun. de Nova Colinas-MA
Fls: 004185
Assinatura



| | | | |
|---|---|---|---|
| 10.6 | REVESTIMENTO METÁLICO EM ALUMÍNIO COMPOSTO (ALUCOBOND), E=0,3MM, PINTURA COMPOSTA POR SEIS CAMADAS, INCLUSIVE ESTRUTURA METÁLICA AUXILIAR EM PERFIL DE VIGA "U" DE 2" | m² | 1,2 |
| 10.7 | PASTILHA CERAMICA ESMALTADA, 5 X 5 CM, APLICADA COM ARGAMASSA INDUSTRIALIZADA AC-II, REJUNTADA, EXCLUSIVE EMBOÇO (OU SIMILAR) | m² | 48,32 |
| **11** | **SERVIÇO DE DRENAGEM** | | |
| 11.1 | ASSENTAMENTO DE GUIA (MEIO-FIO) EM TRECHO RETO, CONFECCIONADA EM CONCRETO PRÉ-FABRICADO, DIMENSÕES 100X15X13X20 CM (COMPRIMENTO X BASE INFERIOR X BASE SUPERIOR X ALTURA), PARA URBANIZAÇÃO INTERNA DE EMPREENDIMENTOS. AF_06/2016_P | M | 107,09 |
| 11.2 | EXECUÇÃO DE SARJETA DE CONCRETO USINADO, MOLDADA IN LOCO EM TRECHO RETO, 30 CM BASE X 10 CM ALTURA. AF_06/2016 | M | 111,93 |
| **12** | **INSTALAÇOES HIDRAULICAS** | | |
| 12.1 | TUBO, PVC, SOLDÁVEL, DN 25MM, INSTALADO EM RAMAL DE DISTRIBUIÇÃO DE ÁGUA - FORNECIMENTO E INSTALAÇÃO. AF_12/2014 | M | 0,8 |
| 12.2 | TUBO, PVC, SOLDÁVEL, DN 32MM, INSTALADO EM PRUMADA DE ÁGUA - FORNECIMENTO E INSTALAÇÃO. AF_12/2014 | M | 33,18 |
| 12.3 | TUBO, PVC, SOLDÁVEL, DN 40MM, INSTALADO EM PRUMADA DE ÁGUA - FORNECIMENTO E INSTALAÇÃO. AF_12/2014 | M | 2,79 |
| 12.4 | TUBO, PVC, SOLDÁVEL, DN 50MM, INSTALADO EM PRUMADA DE ÁGUA - FORNECIMENTO E INSTALAÇÃO. AF_12/2014 | M | 10,11 |
| 12.5 | REGISTRO DE GAVETA BRUTO, LATÃO, ROSCÁVEL, 1" - FORNECIMENTO E INSTALAÇÃO. AF_08/2021 | UN | 1 |
| 12.6 | REGISTRO DE GAVETA BRUTO, LATÃO, ROSCÁVEL, 1 1/2" - FORNECIMENTO E INSTALAÇÃO. AF_08/2021 | UN | 1 |
| 12.7 | TORNEIRA CROMADA PARA JARDIM | UND | 1 |
| 12.8 | BOMBA CENTRÍFUGA, MONOFÁSICA, 0,5 CV OU 0,49 HP, HM 6 A 20 M, Q 1,2 A 8,3 M3/H - FORNECIMENTO E INSTALAÇÃO. AF_12/2020 | UN | 1 |
| **13** | **INSTALAÇÕES ELETRICAS** | | |

Este documento encontra-se registrado no Conselho Regional de Engenharia e Agronomia do Estado do Maranhão, vinculado à Certidão nº 880474/2023, em 28/02/2023 emitida

Certidão nº 880474/2023
28/02/2023, 20:43
Chave de Impressão: 3cbD4
O documento nesta ato registrado foi emitido em 28/02/2023 e contém 7 folhas

Prefeitura Municipal de Nova Colinas-MA
Fls: 001186
Assinatura

| | | | |
|---|---|---|---|
| 13.1 | DISPOSITIVO DPS CLASSE II, 1 POLO, TENSAO MAXIMA DE 175 V, CORRENTE MAXIMA DE *20* KA (TIPO AC) | und | 2 |
| 13.2 | LUMINÁRIA DECORATIVA À LED REF. EGEU II 60W DA, INCLUSIVE POSTE CÔNICO CONTÍNUO DE AÇO RETO, H=4,0M ENGASTADO, INCLUSIVE INSTALAÇÃO | und | 5 |
| 13.3 | RELÉ FOTOELÉTRICO PARA COMANDO DE ILUMINAÇÃO EXTERNA 1000 W - FORNECIMENTO E INSTALAÇÃO. AF_08/2020 | UN | 17 |
| 13.4 | ELETRODUTO RÍGIDO ROSCÁVEL, PVC, DN 25 MM (3/4"), PARA CIRCUITOS TERMINAIS, INSTALADO EM LAJE - FORNECIMENTO E INSTALAÇÃO. AF_12/2015 | M | 164,91 |
| 13.5 | CAIXA ENTERRADA ELÉTRICA RETANGULAR, EM ALVENARIA COM TIJOLOS CERÂMICOS MACIÇOS, FUNDO COM BRITA, DIMENSÕES INTERNAS: 0,3X0,3X0,3 M. AF_12/2020 | UN | 14 |
| 13.6 | QUADRO DE MEDIÇÃO GERAL DE ENERGIA PARA 1 MEDIDOR DE SOBREPOR - FORNECIMENTO E INSTALAÇÃO. AF_10/2020 | UN | 1 |
| 13.7 | CABO DE COBRE FLEXÍVEL ISOLADO, 4 MM², ANTI-CHAMA 0,6/1,0 KV, PARA CIRCUITOS TERMINAIS - FORNECIMENTO E INSTALAÇÃO. AF_12/2015 | M | 494,73 |
| 13.8 | DISJUNTOR MONOPOLAR TIPO NEMA, CORRENTE NOMINAL DE 10 ATÉ 30A - FORNECIMENTO E INSTALAÇÃO. AF_10/2020 | UN | 3 |
| 13.9 | POSTE DE AÇO CONICO CONTÍNUO CURVO DUPLO, ENGASTADO, H=9M, INCLUSIVE LUMINÁRIA EM LED DE 100 W INVOLUCRO EM ALUMINIO OU ACO INOX - FORNECIMENTO E INSTALACAO. | und | 6 |
| 13.10 | QUADRO DE DISTRIBUIÇÃO DE ENERGIA EM PVC, DE EMBUTIR, SEM BARRAMENTO, PARA 6 DISJUNTORES - FORNECIMENTO E INSTALAÇÃO. AF_10/2020 | UN | 1 |
| 13.11 | HASTE DE ATERRAMENTO 5/8 PARA SPDA - FORNECIMENTO E INSTALAÇÃO. AF_12/2017 | UN | 1 |
| **14** | **SERVIÇOS COMPLEMENTARES** | | |
| 14.1 | LIXEIRA EM FIBRA DE VIDRO, CAPACIDADE 50L, COM SUPORTE (POSTE) | und | 5 |
| **15** | **PINTURA** | | |

Este documento encontra-se registrado no Conselho Regional de Engenharia e Agronomia do Estado do Maranhão, vinculado à Certidão nº 880474/2023, emitida em 28/02/2023

Certidão nº 880474/2023
28/02/2023, 20:43
Chave de Impressão: 3cbD4
O documento neste ato registrado foi emitido em 28/02/2023 e contém 7 folhas

Pref. Mun. de Nova Colinas-MA
001187
Fls: Página 8/8
Assinatura

| | | | |
|---|---|---|---|
| 15.1 | APLICAÇÃO E LIXAMENTO DE MASSA LÁTEX EM PAREDES, DUAS DEMÃOS. AF_06/2014 | m² | 102,82 |
| 15.2 | APLICAÇÃO MANUAL DE PINTURA COM TINTA LÁTEX ACRÍLICA EM PAREDES, DUAS DEMÃOS. AF_06/2014 | m² | 157,24 |
| 15.3 | PINTURA COM TINTA ACRÍLICA DE ACABAMENTO APLICADA A ROLO OU PINCEL SOBRE SUPERFÍCIES METÁLICAS (EXCETO PERFIL) EXECUTADO EM OBRA (02 DEMÃOS). AF_01/2020 | m² | 24,51 |
| 15.4 | PINTURA DE MEIO-FIO COM TINTA BRANCA A BASE DE CAL (CAIAÇÃO). AF_05/2021 | M | 107,09 |
| **16** | **LIMPEZA GERAL DA OBRA** | | |
| 16.1 | LIMPEZA GERAL DA OBRA | m² | 774,23 |

São Raimundo das Mangabeiras – MA, 27 de Fevereiro de 2023.

MANOEL ALVES GUIDA FILHO: 04617706364
Assinado de forma digital por MANOEL ALVES GUIDA FILHO: 04617706364
Dados: 2023.02.27 13:50:54 -03'00'

Manoel Alves Guida Filho
Sec. De Infraestrutura e Transporte
Portaria: 007/2021

RODRIGO DA ROCHA SANTOS LOPES CREA- nº 111628225-9
Assinado de forma digital por RODRIGO DA ROCHA SANTOS LOPES CREA- nº 111628225-9
Dados: 2023.02.27 13:51:29 -03'00'

Rodrigo da Rocha Santos Lopes
Engenheiro Civil: Responsável Técnico
CREA/MA: 111628225-9

Este documento encontra-se registrado no Conselho Regional de Engenharia e Agronomia do Estado do Maranhão, vinculado à Certidão nº 880474/2023, em 28/02/2023 emitida em

Certidão nº 880474/2023
28/02/2023, 20:43
Chave de Impressão: 3cbD4
O documento neste ato registrado foi emitido em 28/02/2023 e contém 7 folhas

Certidão de Acervo Técnico - CAT
Resolução Nº 1025 de 30 de Outubro de 2009
Resolução Nº 218 de 29 de Junho de 1973

**CREA-MA**

CAT COM REGISTRO DE ATESTADO
879832/2023
Atividade concluída

**Conselho Regional de Engenharia e Agronomia do Estado do Maranhão**

Prefeitura Mun. de Nova Colinas-MA
001188
Assinatura

CERTIFICAMOS, em cumprimento ao disposto na Resolução nº 1.025, de 30 de outubro de 2009, do Confea, que consta dos assentamentos deste Conselho Regional de Engenharia e Agronomia do Estado do Maranhão - Crea-MA, o Acervo Técnico do profissional **MARCUS VINICIUS DA SILVA BARROS** referente à(s) Anotação(ões) de Responsabilidade Técnica - ART abaixo discriminada(s):

Profissional: **MARCUS VINICIUS DA SILVA BARROS**
Registro: **1121202357MA** RNP: **1121202357**
Título profissional: ENGENHEIRO CIVIL

Número da ART: **MA20230604907** Tipo de ART: OBRA / SERVIÇO Registrada em: 04/01/2023 Baixada em: 08/02/2023
Forma de registro: SUBSTITUIÇÃO Participação técnica: CO-RESPONSÁVEL
Empresa contratada: **JOSE ROSINALDO RIBEIRO BARROS LTDA**

Contratante: **PREFEITURA MUNICIPAL DE SÃO RAIMUNDO DAS MANGABEIRAS** CPF/CNPJ: **06.651.616/0001-09**
Endereço do contratante: RUA PRAÇA DA FAMILIA Nº: 43
Complemento: Bairro: SÃO FRANCISCO
Cidade: SÃO RAIMUNDO DAS MANGABEIRAS UF: MA CEP: 65840000
Contrato: 150/2022 Celebrado em: 16/05/2022
Valor do contrato: R$ 160.787,69 Tipo de contratantee: Pessoa Juridica de Direito Público
Ação institucional: Agricultura familiar
Endereço da obra/serviço: PRAçA DA FAMILIA Nº: 43
Complemento: Bairro: SÃO FRANCISCO
Cidade: SÃO RAIMUNDO DAS MANGABEIRAS UF: MA CEP: 65840000
Coordenadas Geográficas: -7.021111, -45.480464
Data de início: 14/09/2022 Conclusão efetiva: 22/12/2022
Finalidade: SEM DEFINIÇÃO
Proprietário: PREFEITURA MUNICIPAL DE SÃO RAIMUNDO DAS MANGABEIRAS CPF/CNPJ: 06.651.616/0001-09

Atividade Técnica: **16 - Execução** CONSTRUÇÃO CIVIL > EDIFICAÇÕES > DE EDIFICAÇÃO > #1.1.1.1 - DE ALVENARIA 49 - Execução de obra 255.08 metro cúbico; **16 - Execução** ESTRUTURAS > ESTRUTURAS DE CONCRETO E ARGAMASSA ARMADA > #2.1.1 - DE ESTRUTURA DE CONCRETO ARMADO 49 - Execução de obra 0.17 metro cúbico; **16 - Execução** ESTRUTURAS > ESTRUTURAS DE CONCRETO E ARGAMASSA ARMADA > #2.1.1 - DE ESTRUTURA DE CONCRETO ARMADO 49 - Execução de obra 1.59 metro cúbico; **16 - Execução** ESTRUTURAS > ESTRUTURAS DE CONCRETO E ARGAMASSA ARMADA > #2.1.1 - DE ESTRUTURA DE CONCRETO ARMADO 49 - Execução de obra 4.06 metro cúbico; **16 - Execução** ESTRUTURAS > ESTRUTURAS DE MADEIRA > #2.3.1 - DE ESTRUTURA DE MADEIRA 49 - Execução de obra 110.17 metro quadrado; **16 - Execução** ESTRUTURAS > FUNDAÇÕES > DE FUNDAÇÕES SUPERFICIAIS > #2.9.1.1 - EM ALVENARIA DE PEDRA 49 - Execução de obra 20.07 metro cúbico; **16 - Execução** ESTRUTURAS > FUNDAÇÕES > DE FUNDAÇÕES SUPERFICIAIS > #2.9.1.4 - EM RADIER 49 - Execução de obra 2.29 metro cúbico; **16 - Execução** GEOTECNIA E GEOLOGIA DA ENGENHARIA > OBRAS DE TERRA > DE OBRAS DE TERRA > #3.3.1.8 - LIMPEZA DE TERRENO 49 - Execução de obra 150.00 metro quadrado;

**Observações**

ART DE CO-PARCIPACAO PELO OS SERVIÇOS DE CONSTRUCAO DE UNIDADE BASICA DE SAUDE NO MUNICIPIO DE SAO RAMUNDO DAS MANGABEIRAS - MA.

**Informações Complementares**

Certidão de Acervo Técnico - CAT
Resolução Nº 1025 de 30 de Outubro de 2009
Resolução Nº 218 de 29 de Junho de 1973

CREA-MA

CAT COM REGISTRO DE ATESTADO
879832/2023
Atividade concluída

Conselho Regional de Engenharia e Agronomia do Estado do Maranhão

Prefeitura Mun. de Nova Colinas - MA
Fls: 001189
Assinatura

CERTIFICAMOS, finalmente, que se encontra vinculado à presente Certidão de Acervo Técnico – CAT, o atestado contendo 4 folha(s), expedido pelo contratante da obra/serviço, a quem cabe a responsabilidade pela veracidade e exatidão das informações nele constantes.

**Certidão de Acervo Técnico nº 879832/2023**
**28/02/2023, 20:17**
**0Z1CY**

A Certidão de Acervo Técnico (CAT) à qual o atestado está vinculado constituirá prova da capacidade técnico-profissional da pessoa jurídica somente se o responsável técnico indicado estiver ou venha a ser integrado ao seu quadro técnico por meio de declaração entregue no momento da habilitação ou da entrega das propostas.

Certificamos que se encontra vinculado à presente CAT o atestado apresentado em cumprimento à Lei nº 8.666/93, expedido pela pessoa jurídica contratante, a quem cabe a responsabilidade pela veracidade e exatidão das informações nele constantes. É de responsabilidade deste Conselho a verificação da atividade profissional em conformidade com a Lei nº 5.194/66 e Resoluções do Conselho Federal de Engenharia e Agronomia - CONFEA.

Esta certidão perderá a validade, caso ocorra qualquer alteração posterior dos elementos cadastrais nela contidos.

Fica(m) Excluído(s), no entanto, o(s) serviço(s) cujas atribuições não competem ao(s) profissional(is) em questão.

A autenticidade desta Certidão pode ser verificada em: https://crea-ma.sitac.com.br/publico/, com a chave: 0Z1CY

SÃO RAIMUNDO DAS MANGABEIRAS
PREFEITURA

# ATESTADO DE CAPACIDADE TÉCNICA

Atestamos para os devidos fins e a quem interessar possa, que a empresa JOSE ROSINALDO RIBEIRO BARROS LTDA, CNPJ 08.866.317/0001-17 e IE 12237148-8, situada à Av. Domingos Sertão, N° 3016, Sala A, Bairro Centro, na cidade de Pastos Bons, Estado do Maranhão, tendo como responsável técnico o Engenheiro Civil ELIEZER DE ARAUJO GOES SANTIAGO, RNP/CONFEA 1103252607, e o Engenheiro Civil Marcus Vinicius da Silva Barros, RNP/CONFEA 1121202357, realizou a contento para a Prefeitura Municipal de São Raimundo das Mangabeiras, Estado do Maranhão, CNPJ: 06.651.616/0001-09, com sede administrativa situada à Praça da Família, nº 43, Bairro São Francisco, São Raimundo das Mangabeiras/MA, no período de 14/09/2022 à 22/12/2022 os Serviços de Construção da Unidade Básica de Saúde no município de São Raimundo das Mangabeiras, Estado do Maranhão, em conformidade com contrato administrativo n° 150/2022 e tendo como principais serviços relacionados abaixo, conforme ART de execução nº MA20220596660 e ART CÓ-RESPONSAVEL n° MA20230604907.

| ITEM | DESCRIÇÃO | UNIDADE | QUANTIDADE |
|---|---|---|---|
| **1,0** | **SERVIÇOS INICIAIS** | | |
| 1,1 | Aquisição de assentamento de placa da obra | m² | 6,00 |
| 1,2 | Locação da obra | m² | 189,69 |
| | | | |
| **2,0** | **SERVIÇOS DE TERRAPLANAGEM** | | |
| 2,1 | Limpeza manual do terreno (c/ raspagem superficial) | m² | 189,69 |
| 2,2 | Escavação e carga em material para aterro | m³ | 17,15 |
| 2,3 | TRANSPORTE COM CAMINHÃO BASCULANTE DE 6 M³, EM VIA URBANA EM LEITO | m³ | 124,3 |
| 2,4 | ESPALHAMENTO DE MATERIAL COM TRATOR DE ESTEIRAS. AF_11/2019 | m³ | 17,15 |
| | | | |
| **3,0** | **MOVIMENTO DE TERRA** | | |
| 3,1 | Escavação manual de valas em terra até 2,00m | m³ | 94,79 |
| 3,2 | Reaterro compactado | m³ | 12,83 |
| | | | |
| **4,0** | **INFRAESTRUTURA E SUPERESTRUTURA** | | |
| 4,1 | Alicerce em pedra argamassa 1:4 cimento e areia | m³ | 20,29 |
| 4,2 | Baldrame em pedra argamassada 1:4 cimento e areia | m³ | 10,26 |
| 4,3 | Bloco de concreto armado (70x70x70) cm | m³ | 2,50 |
| 4,4 | GRAUTEAMENTO DE CINTA INTERMEDIÁRIA OU DE CONTRAVERGA EM ALVENARIA | m³ | 2,29 |
| 4,5 | GRAUTEAMENTO DE CINTA SUPERIOR OU DE VERGA EM ALVENARIA ESTRUTURAL. AF_09/2021 | m³ | 2,29 |
| 4,6 | Pilar (0,15x0,20)m | m³ | 0,17 |
| 4,7 | Pilar (0,15x0,15)m | m³ | 1,59 |
| 4,8 | Laje pré-moldada para piso | m² | 5,12 |
| | | | |
| **5,0** | **ALVENARIA E PAINEIS** | | |

Este documento encontra-se registrado no Conselho Regional de Engenharia e Agronomia do Estado do Maranhão, vinculado à Certidão nº 879832/2023, em 28/02/2023 emitida em

Certidão nº 879832/2023
28/02/2023, 20:43
Chave de Impressão: 0Z1CY
O documento neste ato registrado foi emitido em 28/02/2023 e contém 4 folhas

Prefeitura Mun. de Nova Colinas-MA
Página 4/5
Assinatura

| | | | |
|---|---|---|---|
| 5,1 | Alvenaria de tijolos cerâmicos espessura 10 cm c/ argamassa de cimento e areia | m² | 321,4 |
| 5,2 | Forro em PVC fixados em estrutura metálica | m² | 114,48 |
| 5.3 | Acabamento de forro | m² | 128,21 |
| 5.4 | Granito polido para bancada e=2,5 l=60 cm | m | 5,24 |
| | | | |
| **6,0** | **ESQUADRIAS** | | |
| 6,1 | PORTA DE FERRO, DE ABRIR, TIPO GRADE COM CHAPA, COM GUARNIÇÕES. | und. | 1,00 |
| 6,2 | KIT DE PORTA-PRONTA DE MADEIRA EM ACABAMENTO MELAMÍNICO BRANCO, FOLHA LEVE OU MÉDIA, 80X210CM, EXCLUSIVE FECHADURA, FIXAÇÃO COM PREENCHIMENTO PARCIAL DE ESPUMA EXPANSIVA - FORNECIMENTO E | und. | 3,00 |
| 6,3 | KIT DE PORTA-PRONTA DE MADEIRA EM ACABAMENTO MELAMÍNICO BRANCO, FOLHA LEVE OU MÉDIA, 90X210CM, EXCLUSIVE FECHADURA, FIXAÇÃO COM PREENCHIMENTO PARCIAL DE ESPUMA EXPANSIVA - FORNECIMENTO E | und. | 7,00 |
| 6,4 | ALVENARIA DE VEDAÇÃO COM ELEMENTO VAZADO DE CONCRETO (COBOGÓ) DE 7X50X50CM E ARGAMASSA DE ASSENTAMENTO COM PREPARO EM BETONEIRA. AF_05/2020 | m² | 3,30 |
| 6,5 | INSTALAÇÃO DE VIDRO LISO INCOLOR, E = 10 MM, EM ESQUADRIA DE MADEIRA, FIXADO COM BAGUETE. AF_01/2021 | m² | 5,26 |
| 6,6 | PORTA DE ABRIR COM MOLA HIDRÁULICA, EM VIDRO TEMPERADO, 2 FOLHAS DE 90X210 CM, ESPESSURA DD 10MM, INCLUSIVE ACESSÓRIOS. AF_01/2021 | und. | 1,00 |
| 6,7 | INSTALAÇÃO DE VIDRO TEMPERADO, E = 6 MM, ENCAIXADO EM PERFIL U. | m² | 3,40 |
| | | | |
| **7,0** | **COBERTURA** | | |
| 7,1 | Estrutura de madeira vão de 3 a 7m para telhas cerâmicas | m² | 136,88 |
| 7,2 | Telha paulista tipo colonial ou canal | m² | 143,72 |
| 7,3 | Cumeeira | m | 10,84 |
| 7,4 | Emboçamento da última fiada | m | 69,46 |
| 7,5 | CALHA EM CHAPA DE AÇO GALVANIZADO NÚMERO 24, DESENVOLVIMENTO DE 33 | m | 18,9 |
| 7,6 | Rufo em concreto | m | 12,6 |
| 7,7 | Pingadeira em concreto | m | 44,1 |
| | | | |
| **8,0** | **PISOS** | | |
| 8,1 | Contrapiso de concreto magro esp=10 cm | m² | 114,48 |
| 8,2 | Piso cerâmico | m² | 114,48 |
| 8,3 | Rodapé cerâmico | m | 98,99 |
| | | | |
| **9,0** | **REVESTIMENTO** | | |
| 9,1 | Chapisco com argamassa de cimento e areia sem peneirar 1:3 | m² | 609,74 |
| 9,2 | Reboco para paredes internas, argamassa traço 1:2 (cal e areia fina peneirada) preparo manual | m² | 609,74 |
| 9,3 | Emboço traço 1:7 cimento e areia e=1,5 cm | m² | 65,75 |
| 9,4 | REVESTIMENTO CERÂMICO PARA PAREDES INTERNAS COM PLACAS TIPO ESMALTADA EXTRA DE DIMENSÕES 20X20 CM APLICADAS EM AMBIENTES DE ÁREA MENOR QUE 5 M² NA ALTURA INTEIRA DAS PAREDES. AF_06/2014 | m² | 65,75 |
| 9,5 | PISO EM PEDRA SÃO TOMÉ 20X40CM, ASSENTADA COM ARGAMASSA DE CIMENTO E AREIA, COM REJUNTAMENTO EM CIMENTO BRANCO | m² | 3,85 |
| | | | |
| **10,0** | **INTALAÇÕES HIDRÁULICAS** | | |
| 10,1 | Registro de Gaveta PVC Soldável 25mm | un | 1,00 |
| 10,2 | Registro de Pressão PVC Soldável 25mm | un | 1,00 |
| 10,3 | Tubo Soldável 25mm (m) com conexões | m | 20,15 |
| 10,4 | Registro de Esfera PVS Sold. 40mm | un | 2,00 |

Este documento encontra-se registrado no Conselho Regional de Engenharia e Agronomia do Estado do Maranhão, vinculado à Certidão nº 879832/2023, em 28/02/2023 emitida

Certidão nº 879832/2023
28/02/2023, 20:43
Chave de Impressão: 0Z1CY
O documento neste ato registrado foi emitido em 28/02/2023 e contém 4 folhas

Prefeitura Mun. de Nova Colinas-MA
Página 5/6
001192
Assinatura

| | | | |
|---|---|---|---|
| 10,5 | Tubo Soldável 32mm (m) | m | 8,84 |
| 10,6 | Registro de Gaveta PVC Soldável 40mm | un | 2,00 |
| 10,7 | Tubo Soldável 40mm (m) | m | 20,30 |
| 10,8 | Válvula de retenção 3/4" | un | 1,00 |
| 10,9 | Válvula de pé de crivo 1 1/2" | un | 1,00 |
| 10,10 | Torneira de Bóia 3/4" | un | 1,00 |
| 10,11 | Caixa d'água em fibra de vidro cap= 2000l | un | 2,00 |
| | | | |
| **11,0** | **INSTALAÇÕES SANITÁRIAS** | | |
| 11,1 | Tubo Esgoto PVC Esgoto DN 100 com conexões | m | 33 |
| 11,2 | Tubo Esgoto PVC Esgoto DN 50 com conexões | m | 19,48 |
| 11,3 | Tubo Esgoto PVC Esgoto DN 40 com conexões | m | 30 |
| 11,4 | Ralo seco de pvc 100x40mm | unid | 7,00 |
| 11,5 | Fossa séptica - VER PROJETO | unid | 1,00 |
| 11,6 | Sumidouro - VER PROJETO | unid | 1,00 |
| 11,7 | CAIXA EM CONCRETO PRÉ-MOLDADO PARA ABRIGO DE HIDRÔMETRO COM DN 20(¾) FORNECIMENTO E INSTALAÇÃO. AF_11/2016 | unid | 3,00 |
| | | | |
| **12,0** | **APARELHOS** | | |
| 12,1 | Bacia de louca com caixa acoplada branca, com saida horizontal, tampa | un | 1,00 |
| 12,2 | Bacia sinfonada branca, com tampa e acessórios (no PCD) | un | 4,00 |
| 12,3 | Apoio para vaso de deficiente da UNIDESE ou similar | un | 8,00 |
| 12,4 | CUBA DE EMBUTIR DE AÇO INOXIDÁVEL MÉDIA, INCLUSO VÁLVULA TIPO AMERICANA E SIFÃO TIPO GARRAFA EM METAL CROMADO - FORNECIMENTO E INSTALAÇÃO. AF_01/2020 | un | 5,00 |
| 12,5 | Lavatório louça branca, sem coluna, torneira metálica cromada simples, sifão e válvula de plástico. | un | 5,00 |
| 12,6 | TANQUE DE LOUÇA BRANCA COM COLUNA, 30L OU EQUIVALENTE – FORNECIMENTO E INSTALAÇÃO. AF_01/2020 | un | 1,00 |
| 12,7 | PAPELEIRA DE PAREDE EM METAL CROMADO SEM TAMPA, INCLUSO FIXAÇÃO. AF_01/2020 | un | 4,00 |
| 12,8 | SABONETEIRA PLASTICA TIPO DISPENSER PARA SABONETE LIQUIDO COM RESERVATORIO 800 A 1500 ML, INCLUSO FIXAÇÃO. AF_01/2020 | un | 4,00 |
| | | | |
| **13,0** | **INSTALAÇÕES ELÉTRICAS** | | |
| 13,1 | INTERRUPTOR SIMPLES (1 MÓDULO) COM 1 TOMADA DE EMBUTIR 2P+T 10 A, SUPORTE E SEM PLACA - FORNECIMENTO E INSTALAÇÃO. AF_12/2015 | un | 28 |
| 13,2 | Luminária PL 40w | un | 15,00 |
| 13,3 | Luminária arandela 100w externa | un | 6,00 |
| 13,4 | Interruptor com Espelho - Simples | un | 10 |
| 13,5 | Interruptor com Espelho - 03 teclas | un | 1,00 |
| 13,6 | Quadro de Distribuição Energia Embutido com 24 Posições | un | 1,00 |
| 13,7 | Quadro de medição trifásico | un | 1,00 |
| 13,8 | Fio PIRASTIC ECOFLAM 450/750 VBWF ANTIFLAM 2,5 MM | m | 50 |
| 13,9 | fio PIRASTIC ECOFLAM 450/750 V BWF Antiflam 4,00 mm² | m | 250 |
| 13,10 | Eletroduto PVC Rígido soldável Classe B 32mm (NBR 6150) | m | 135 |
| 13,11 | Curva 90 para Eletroduto PVC Rígido Roscável Classe B 32mm (NBR 61) | und | 7,00 |
| 13,12 | Disjuntor Unipolar de 10A | un | 2,00 |
| 13,13 | Disjuntor Unipolar de 15A | un | 2,00 |
| 13,14 | Disjuntor Tripolar de 65A | un | 1,00 |
| 13,15 | Haste de Terra em aço cobreado, 3/4"x2,40m | un | 4,00 |
| | | | |
| **14,0** | **PINTURA** | | |
| 14.1 | Aplicação de emassamento e lixamento de paredes, uma demãos de massa corrida | m² | 408,75 |
| 14.2 | Aplicação de fundo selador acrilico em paredes internas,uma demão. | m² | 609,74 |
| 14.3 | Aplicação manual de pintura com tinta látex pva em paredes internas c/ duas demãos. | m² | 408,75 |

Este documento encontra-se registrado no Conselho Regional de Engenharia e Agronomia do Estado do Maranhão, vinculado à Certidão nº 879832/2023, emitida em 28/02/2023

Certidão nº 879832/2023
28/02/2023, 20:43
Chave de Impressão: 0Z1CY
O documento neste ato registrado foi emitido em 28/02/2023 e contém 4 folhas

Prefeitura Mun. de Nova Colinas-MA
Página 6/6
Fls: 001193
Assinatura

| | | | |
|---|---|---|---|
| 14.4 | Aplicação manual de pintura com tinta latex acrilica em paredes externas,duas demãos. | m² | 200,99 |
| | | | |
| **15,0** | **DIVERSOS** | | |
| 15,1 | Extintores de incêndio tipo pó químico $CO^2$ de 6kg | un | 3,00 |
| 15,2 | Iluminação de emergência | un | 13,00 |
| 15,3 | Fornecimento e plantio de arbustos ornamentais | und. | 46,00 |
| 15,4 | Contrapiso/lastro concreto traço 1:4 (cimento e areia) e=5cm | m² | 31,9 |
| 15,5 | Piso cimentado traço 1:4 E= 1,5cm | m² | 31,9 |
| 15,6 | Piso Taiti direcional e/ou alerta, de concreto 30x30 cm | m² | 3,60 |
| 15,7 | Bloco intertravado cobre coxim de areia c/ rejuntamento | m² | 60,3 |
| 15,8 | Banco de concreto sem encosto, dimensão: 2,00x0,60m (Banco de Concreto comp. 69,60m Playground e Academia ao ar livre) | m³ | 0,25 |
| 15,9 | Limpeza da obra | m² | 177,49 |

São Raimundo das Mangabeiras – MA, 27 de fevereiro de 2023.

MANOEL ALVES GUIDA FILHO: 04617706364

Assinado de forma digital por MANOEL ALVES GUIDA FILHO: 04617706364
Dados: 2023.02.27 13:48:36 -03'00'

Manoel Alves Guida Filho
Sec. De Infraestrutura e Transporte
Portaria: 007/2021

RODRIGO DA ROCHA SANTOS LOPES CREA- nº 111628225-9

Assinado de forma digital por RODRIGO DA ROCHA SANTOS LOPES CREA- nº 111628225-9
Dados: 2023.02.27 13:48:57 -03'00'

Rodrigo da Rocha Santos Lopes
Engenheiro Civil: Responsável Técnico
CREA/MA: 111628225-9

Este documento encontra-se registrado no Conselho Regional de Engenharia e Agronomia do Estado do Maranhão, vinculado à Certidão nº 879832/2023, em 28/02/2023 emitida

Certidão nº 879832/2023
28/02/2023, 20:43
Chave de Impressão: 0Z1CY
O documento neste ato registrado foi emitido em 28/02/2023 e contém 4 folhas

Certidão de Acervo Técnico - CAT
Resolução Nº 1025 de 30 de Outubro de 2009
Resolução Nº 218 de 29 de Junho de 1973

**CREA-MA**

CAT COM REGISTRO DE ATESTADO
879831/2023
Atividade concluída

**Conselho Regional de Engenharia e Agronomia do Estado do Maranhão**

Prefeitura Mun. de Nova Colinas MA
Fls: 00194
Assinatura

CERTIFICAMOS, em cumprimento ao disposto na Resolução nº 1.025, de 30 de outubro de 2009, do Confea, que consta dos assentamentos deste Conselho Regional de Engenharia e Agronomia do Estado do Maranhão - Crea-MA, o Acervo Técnico do profissional **MARCUS VINICIUS DA SILVA BARROS** referente à(s) Anotação(ões) de Responsabilidade Técnica - ART abaixo discriminada(s):

Profissional: **MARCUS VINICIUS DA SILVA BARROS**
Registro: **1121202357MA** RNP: **1121202357**
Titulo profissional: ENGENHEIRO CIVIL

Número da ART: **MA20230604896** Tipo de ART: OBRA / SERVIÇO Registrada em: 04/01/2023 Baixada em: 08/02/2023
Forma de registro: SUBSTITUIÇÃO Participação técnica: CO-RESPONSÁVEL
Empresa contratada: **JOSE ROSINALDO RIBEIRO BARROS LTDA**

Contratante: **PREFEITURA MUNICIPAL DE SÃO RAIMUNDO DAS MANGABEIRAS** CPF/CNPJ: **06.651.616/0001-09**
Endereço do contratante: RUA PRAÇA DA FAMILIA Nº: 43
Complemento: Bairro: SÃO FRANCISCO
Cidade: SÃO RAIMUNDO DAS MANGABEIRAS UF: MA CEP: 65840000
Contrato: Celebrado em: 16/05/2022
Valor do contrato: R$ 160.787,69 Tipo de contratantee: Pessoa Juridica de Direito Público
Ação institucional: Agricultura familiar
Endereço da obra/serviço: PRAçA DA FAMILIA Nº: 43
Complemento: Bairro: SÃO FRANCISCO
Cidade: SÃO RAIMUNDO DAS MANGABEIRAS UF: MA CEP: 65840000
Coordenadas Geográficas: -7.021111, -45.480464
Data de início: 14/09/2022 Conclusão efetiva: 22/12/2022
Finalidade: SEM DEFINIÇÃO
Proprietário: PREFEITURA MUNICIPAL DE SÃO RAIMUNDO DAS MANGABEIRAS CPF/CNPJ: 06.651.616/0001-09

Atividade Técnica: **16 - Execução** CONSTRUÇÃO CIVIL > EDIFICAÇÕES > DE EDIFICAÇÃO > #1.1.1.1 - DE ALVENARIA 49 - Execução de obra 255.08 metro quadrado; **16 - Execução** ESTRUTURAS > ESTRUTURAS DE CONCRETO E ARGAMASSA ARMADA > #2.1.1 - DE ESTRUTURA DE CONCRETO ARMADO 49 - Execução de obra 0.17 metro cúbico; **16 - Execução** ESTRUTURAS > ESTRUTURAS DE CONCRETO E ARGAMASSA ARMADA > #2.1.1 - DE ESTRUTURA DE CONCRETO ARMADO 49 - Execução de obra 1.59 metro cúbico; **16 - Execução** ESTRUTURAS > ESTRUTURAS DE CONCRETO E ARGAMASSA ARMADA > #2.1.1 - DE ESTRUTURA DE CONCRETO ARMADO 49 - Execução de obra 4.06 metro cúbico; **16 - Execução** ESTRUTURAS > ESTRUTURAS DE MADEIRA > #2.3.1 - DE ESTRUTURA DE MADEIRA 49 - Execução de obra 110.17 metro quadrado; **16 - Execução** ESTRUTURAS > FUNDAÇÕES > DE FUNDAÇÕES SUPERFICIAIS > #2.9.1.1 - EM ALVENARIA DE PEDRA 49 - Execução de obra 20.07 metro cúbico; **16 - Execução** ESTRUTURAS > FUNDAÇÕES > DE FUNDAÇÕES SUPERFICIAIS > #2.9.1.4 - EM RADIER 49 - Execução de obra 2.29 metro cúbico; **16 - Execução** GEOTECNIA E GEOLOGIA DA ENGENHARIA > OBRAS DE TERRA > DE OBRAS DE TERRA > #3.3.1.8 - LIMPEZA DE TERRENO 49 - Execução de obra 150.00 metro quadrado;

**Observações**

ART DE CO-RESPONSAVEL, PELO OS SERVIÇOS DE CONSTRUCAO DE UNIDADE BASICA DE SAUDE NO MUNICIPIO DE SAO RAIMUNDO DAS MANGABEIRAS MA

**Informações Complementares**

- O ATESTADO ESTÁ REGISTRADO APENAS PARA ATIVIDADES TÉCNICAS CONSTANTES DA ART , NÃO SENDO CONTEMPLADAS NESTE REGISTRO OS ITENS: 15.DIVERSOS -(15,3)FORNECIMENTO E PLANTIO DE ARBUSTOS ORNAMENTAIS, POR SE TRATAR DE ATIVIDADES FORA DA ATRIBUIÇÃO DO PROFISSIONAL.

Prefeitura Mun. de Nova Colinas-MA
001195
Assinatura

Certidão de Acervo Técnico - CAT
Resolução Nº 1025 de 30 de Outubro de 2009
Resolução Nº 218 de 29 de Junho de 1973

CREA-MA

CAT COM REGISTRO DE ATESTADO
879831/2023
Atividade concluída

**Conselho Regional de Engenharia e Agronomia do Estado do Maranhão**

CERTIFICAMOS, finalmente, que se encontra vinculado à presente Certidão de Acervo Técnico – CAT, o atestado contendo 4 folha(s), expedido pelo contratante da obra/serviço, a quem cabe a responsabilidade pela veracidade e exatidão das informações nele constantes.

**Certidão de Acervo Técnico nº 879831/2023**
**28/02/2023, 20:21**
**wwC4b**

A Certidão de Acervo Técnico (CAT) à qual o atestado está vinculado constituirá prova da capacidade técnico-profissional da pessoa jurídica somente se o responsável técnico indicado estiver ou venha a ser integrado ao seu quadro técnico por meio de declaração entregue no momento da habilitação ou da entrega das propostas.

Certificamos que se encontra vinculado à presente CAT o atestado apresentado em cumprimento à Lei nº 8.666/93, expedido pela pessoa jurídica contratante, a quem cabe a responsabilidade pela veracidade e exatidão das informações nele constantes. É de responsabilidade deste Conselho a verificação da atividade profissional em conformidade com a Lei nº 5.194/66 e Resoluções do Conselho Federal de Engenharia e Agronomia - CONFEA.

Esta certidão perderá a validade, caso ocorra qualquer alteração posterior dos elementos cadastrais nela contidos.

Fica(m) Excluído(s), no entanto, o(s) serviço(s) cujas atribuições não competem ao(s) profissional(is) em questão.

A autenticidade desta Certidão pode ser verificada em: https://crea-ma.sitac.com.br/publico/, com a chave: wwC4b

Prefeitura Mun. de Nova Colinas-MA
001196
Assinatura

SÃO RAIMUNDO DAS
MANGABEIRAS
PREFEITURA

# ATESTADO DE CAPACIDADE TÉCNICA

Atestamos para os devidos fins e a quem interessar possa, que a empresa JOSE ROSINALDO RIBEIRO BARROS LTDA, CNPJ 08.866.317/0001-17 e IE 12237148-8, situada à Av. Domingos Sertão, N° 3016, Sala A, Bairro Centro, na cidade de Pastos Bons, Estado do Maranhão, tendo como responsável técnico o Engenheiro Civil ELIEZER DE ARAUJO GOES SANTIAGO, RNP/CONFEA 1103252607, e o Engenheiro Civil Marcus Vinicius da Silva Barros, RNP/CONFEA 1121202357, realizou a contento para a Prefeitura Municipal de São Raimundo das Mangabeiras, Estado do Maranhão, CNPJ: 06.651.616/0001-09, com sede administrativa situada à Praça da Família, nº 43, Bairro São Francisco, São Raimundo das Mangabeiras/MA, no período de 14/09/2022 à 22/12/2022 os Serviços de Construção da Unidade Básica de Saúde no município de São Raimundo das Mangabeiras, Estado do Maranhão em conformidade contrato administrativo n° 151/2022 e tendo como principais serviços relacionados abaixo, conforme ART de execução nº MA20220596664 e ART CÓ-RESPONSAVEL n° MA20230604896.

| ITEM | DESCRIÇÃO | UNIDADE | QUANTIDADE |
|---|---|---|---|
| **1,0** | **SERVIÇOS INICIAIS** | | |
| 1,1 | Aquisição de assentamento de placa da obra | m² | 6,00 |
| 1,2 | Locação da obra | m² | 189,69 |
| | | | |
| **2,0** | **SERVIÇOS DE TERRAPLANAGEM** | | |
| 2,1 | Limpeza manual do terreno (c/ raspagem superficial) | m² | 189,69 |
| 2,2 | Escavação e carga em material para aterro | m³ | 17,15 |
| 2,3 | TRANSPORTE COM CAMINHÃO BASCULANTE DE 6 M³, EM VIA URBANA EM LEITO | m³ | 124,3 |
| 2,4 | ESPALHAMENTO DE MATERIAL COM TRATOR DE ESTEIRAS. AF_11/2019 | m³ | 17,15 |
| | | | |
| **3,0** | **MOVIMENTO DE TERRA** | | |
| 3,1 | Escavação manual de valas em terra até 2,00m | m³ | 94,79 |
| 3,2 | Reaterro compactado | m³ | 12,83 |
| | | | |
| **4,0** | **INFRAESTRUTURA E SUPERESTRUTURA** | | |
| 4,1 | Alicerce em pedra argamassa 1:4 cimento e areia | m³ | 20,29 |
| 4,2 | Baldrame em pedra argamassada 1:4 cimento e areia | m³ | 10,26 |
| 4,3 | Bloco de concreto armado (70x70x70) cm | m³ | 2,50 |
| 4,4 | GRAUTEAMENTO DE CINTA INTERMEDIÁRIA OU DE CONTRAVERGA EM ALVENARIA | m³ | 2,29 |
| 4,5 | GRAUTEAMENTO DE CINTA SUPERIOR OU DE VERGA EM ALVENARIA ESTRUTURAL. AF_09/2021 | m³ | 2,29 |
| 4,6 | Pilar (0,15x0,20)m | m³ | 0,17 |
| 4,7 | Pilar (0,15x0,15)m | m³ | 1,59 |
| 4,8 | Laje pré-moldada para piso | m² | 5,12 |

Este documento encontra-se registrado no Conselho Regional de Engenharia e Agronomia do Estado do Maranhão, vinculado à Certidão nº 879831/2023, emitida em 28/02/2023

Certidão nº 879831/2023
28/02/2023, 20:41
Chave de Impressão: wwC4b
O documento neste ato registrado foi emitido em 28/02/2023 e contém 4 folhas

Prefeitura Municipal de Novo Orlando - MA
Página 4/6
001197
Assinatura

| | | | |
|---|---|---|---|
| | | | |
| **5,0** | **ALVENARIA E PAINEIS** | | |
| 5,1 | Alvenaria de tijolos cerâmicos espessura 10 cm c/ argamassa de cimento e areia | m² | 321,4 |
| 5,2 | Forro em PVC fixados em estrutura metálica | m² | 114,48 |
| 5.3 | Acabamento de forro | m² | 128,21 |
| 5.4 | Granito polido para bancada e=2,5 l=60 cm | m | 5,24 |
| | | | |
| **6,0** | **ESQUADRIAS** | | |
| 6,1 | PORTA DE FERRO, DE ABRIR, TIPO GRADE COM CHAPA, COM GUARNIÇÕES. | und. | 1,00 |
| 6,2 | KIT DE PORTA-PRONTA DE MADEIRA EM ACABAMENTO MELAMÍNICO BRANCO, FOLHA LEVE OU MÉDIA, 80X210CM, EXCLUSIVE FECHADURA, FIXAÇÃO COM PREENCHIMENTO PARCIAL DE ESPUMA EXPANSIVA - FORNECIMENTO E | und. | 3,00 |
| 6,3 | KIT DE PORTA-PRONTA DE MADEIRA EM ACABAMENTO MELAMÍNICO BRANCO, FOLHA LEVE OU MÉDIA, 90X210CM, EXCLUSIVE FECHADURA, FIXAÇÃO COM PREENCHIMENTO PARCIAL DE ESPUMA EXPANSIVA - FORNECIMENTO E | und. | 7,00 |
| 6,4 | ALVENARIA DE VEDAÇÃO COM ELEMENTO VAZADO DE CONCRETO (COBOGÓ) DE 7X50X50CM E ARGAMASSA DE ASSENTAMENTO COM PREPARO EM BETONEIRA. AF_05/2020 | m² | 3,30 |
| 6,5 | INSTALAÇÃO DE VIDRO LISO INCOLOR, E = 10 MM, EM ESQUADRIA DE MADEIRA, FIXADO COM BAGUETE. AF_01/2021 | m² | 5,26 |
| 6,6 | PORTA DE ABRIR COM MOLA HIDRÁULICA, EM VIDRO TEMPERADO, 2 FOLHAS DE 90X210 CM, ESPESSURA DD 10MM, INCLUSIVE ACESSÓRIOS. AF_01/2021 | und. | 1,00 |
| 6,7 | INSTALAÇÃO DE VIDRO TEMPERADO, E = 6 MM, ENCAIXADO EM PERFIL U. | m² | 3,40 |
| | | | |
| **7,0** | **COBERTURA** | | |
| 7,1 | Estrutura de madeira vão de 3 a 7m para telhas cerâmicas | m² | 136,88 |
| 7,2 | Telha paulista tipo colonial ou canal | m² | 143,72 |
| 7,3 | Cumeeira | m | 10,84 |
| 7,4 | Emboçamento da última fiada | m | 69,46 |
| 7,5 | CALHA EM CHAPA DE AÇO GALVANIZADO NÚMERO 24, DESENVOLVIMENTO DE 33 | m | 18,9 |
| 7,6 | Rufo em concreto | m | 12,6 |
| 7,7 | Pingadeira em concreto | m | 44,1 |
| | | | |
| **8,0** | **PISOS** | | |
| 8,1 | Contrapiso de concreto magro esp=10 cm | m² | 114,48 |
| 8,2 | Piso cerâmico | m² | 114,48 |
| 8,3 | Rodapé cerâmico | m | 98,99 |
| | | | |
| **9,0** | **REVESTIMENTO** | | |
| 9,1 | Chapisco com argamassa de cimento e areia sem peneirar 1:3 | m² | 609,74 |
| 9,2 | Reboco para paredes internas, argamassa traço 1:2 (cal e areia fina peneirada) preparo manual | m² | 609,74 |
| 9,3 | Emboço traço 1:7 cimento e areia e=1,5 cm | m² | 65,75 |
| 9,4 | REVESTIMENTO CERÂMICO PARA PAREDES INTERNAS COM PLACAS TIPO ESMALTADA EXTRA DE DIMENSÕES 20X20 CM APLICADAS EM AMBIENTES DE ÁREA MENOR QUE 5 M² NA ALTURA INTEIRA DAS PAREDES. AF_06/2014 | m² | 65,75 |
| 9,5 | PISO EM PEDRA SÃO TOME 20X40CM, ASSENTADA COM ARGAMASSA DE CIMENTO E AREIA, COM REJUNTAMENTO EM CIMENTO BRANCO | m² | 3,85 |
| | | | |
| **10,0** | **INTALAÇÕES HIDRÁULICAS** | | |
| 10,1 | Registro de Gaveta PVC Soldável 25mm | un | 1,00 |
| 10,2 | Registro de Pressão PVC Soldável 25mm | un | 1,00 |

Este documento encontra-se registrado no Conselho Regional de Engenharia e Agronomia do Estado do Maranhão, vinculado à Certidão nº 879831/2023, em 28/02/2023 emitida

Certidão nº 879831/2023
28/02/2023, 20:41
Chave de Impressão: wwC4b
O documento neste ato registrado foi emitido em 28/02/2023 e contém 4 folhas

Prefeitura Mun. de Nova Colinas-MA
Assinatura



| | | | |
|---|---|---|---|
| 10,3 | Tubo Soldável 25mm (m) com conexões | m | 20,15 |
| 10,4 | Registro de Esfera PVS Sold. 40mm | un | 2,00 |
| 10,5 | Tubo Soldável 32mm (m) | m | 8,84 |
| 10,6 | Registro de Gaveta PVC Soldável 40mm | un | 2,00 |
| 10,7 | Tubo Soldável 40mm (m) | m | 20,30 |
| 10,8 | Válvula de retenção 3/4" | un | 1,00 |
| 10,9 | Válvula de pé de crivo 1 1/2" | un | 1,00 |
| 10,10 | Torneira de Bóia 3/4" | un | 1,00 |
| 10,11 | Caixa d'água em fibra de vidro cap= 2000l | un | 2,00 |
| | | | |
| **11,0** | **INSTALAÇÕES SANITÁRIAS** | | |
| 11,1 | Tubo Esgoto PVC Esgoto DN 100 com conexões | m | 33 |
| 11,2 | Tubo Esgoto PVC Esgoto DN 50 com conexões | m | 19,48 |
| 11,3 | Tubo Esgoto PVC Esgoto DN 40 com conexões | m | 30 |
| 11,4 | Ralo seco de pvc 100x40mm | unid | 7,00 |
| 11,5 | Fossa séptica - VER PROJETO | unid | 1,00 |
| 11,6 | Sumidouro - VER PROJETO | unid | 1,00 |
| 11,7 | CAIXA EM CONCRETO PRÉ-MOLDADO PARA ABRIGO DE HIDRÔMETRO COM DN 20(½) FORNECIMENTO E INSTALAÇÃO. AF_11/2016 | unid | 3,00 |
| | | | |
| **12,0** | **APARELHOS** | | |
| 12,1 | Bacia de louca com caixa acoplada branca, com saida horizontal, tampa | un | 1,00 |
| 12,2 | Bacia sinfonada branca, com tampa e acessórios (no PCD) | un | 4,00 |
| 12,3 | Apoio para vaso de deficiente da UNIDESE ou similar | un | 8,00 |
| 12,4 | CUBA DE EMBUTIR DE AÇO INOXIDÁVEL MÉDIA, INCLUSO VÁLVULA TIPO AMERICANA E SIFÃO TIPO GARRAFA EM METAL CROMADO - FORNECIMENTO E INSTALAÇÃO. AF_01/2020 | un | 5,00 |
| 12,5 | Lavatório louça branca, sem coluna, torneira metálica cromada simples, sifão e válvula de plástico. | un | 5,00 |
| 12,6 | TANQUE DE LOUÇA BRANCA COM COLUNA, 30L OU EQUIVALENTE – FORNECIMENTO E INSTALAÇÃO. AF_01/2020 | un | 1,00 |
| 12,7 | PAPELEIRA DE PAREDE EM METAL CROMADO SEM TAMPA, INCLUSO FIXAÇÃO. AF_01/2020 | un | 4,00 |
| 12,8 | SABONETEIRA PLASTICA TIPO DISPENSER PARA SABONETE LIQUIDO COM RESERVATORIO 800 A 1500 ML, INCLUSO FIXAÇÃO. AF_01/2020 | un | 4,00 |
| | | | |
| **13,0** | **INSTALAÇÕES ELÉTRICAS** | | |
| 13,1 | INTERRUPTOR SIMPLES (1 MÓDULO) COM 1 TOMADA DE EMBUTIR 2P+T 10 A, SUPORTE E SEM PLACA - FORNECIMENTO E INSTALAÇÃO. AF_12/2015 | un | 28 |
| 13,2 | Luminária PL 40w | un | 15,00 |
| 13,3 | Luminária arandela 100w externa | un | 6,00 |
| 13,4 | Interruptor com Espelho - Simples | un | 10 |
| 13,5 | Interruptor com Espelho - 03 teclas | un | 1,00 |
| 13,6 | Quadro de Distribuição Energia Embutido com 24 Posições | un | 1,00 |
| 13,7 | Quadro de medição trifásico | un | 1,00 |
| 13,8 | Fio PIRASTIC ECOFLAM 450/750 VBWF ANTIFLAM 2,5 MM | m | 50 |
| 13,9 | fio PIRASTIC ECOFLAM 450/750 V BWF Antiflam 4,00 mm² | m | 250 |
| 13,10 | Eletroduto PVC Rígido soldável Classe B 32mm (NBR 6150) | m | 135 |
| 13,11 | Curva 90 para Eletroduto PVC Rígido Roscável Classe B 32mm (NBR 61) | und | 7,00 |
| 13,12 | Disjuntor Unipolar de 10A | un | 2,00 |
| 13,13 | Disjuntor Unipolar de 15A | un | 2,00 |
| 13,14 | Disjuntor Tripolar de 65A | un | 1,00 |
| 13,15 | Haste de Terra em aço cobreado, 3/4"x2,40m | un | 4,00 |
| | | | |
| **14,0** | **PINTURA** | | |
| 14.1 | Aplicação de emassamento e lixamento de paredes, uma demãos de massa corrida | m² | 408,75 |

Este documento encontra-se registrado no Conselho Regional de Engenharia e Agronomia do Estado do Maranhão, vinculado à Certidão nº 879831/2023, emitida em 28/02/2023

Certidão nº 879831/2023
28/02/2023, 20:41
Chave de Impressão: wwC4b
O documento neste ato registrado foi emitido em 28/02/2023 e contém 4 folhas

Prefeitura Mun. de Nova Colinas-MA
001198
Assinatura



| | | | |
|---|---|---|---|
| 14.2 | Aplicação de fundo selador acrilico em paredes internas,uma demão. | m² | 609,74 |
| 14.3 | Aplicação manual de pintura com tinta látex pva em paredes internas c/ duas demãos. | m² | 408,75 |
| 14.4 | Aplicação manual de pintura com tinta latex acrilica em paredes externas,duas demãos. | m² | 200,99 |
| | | | |
| **15,0** | **DIVERSOS** | | |
| 15,1 | Extintores de incêndio tipo pó químico $CO^2$ de 6kg | un | 3,00 |
| 15,2 | Iluminação de emergência | un | 13,00 |
| 15,3 | Fornecimento e plantio de arbustos ornamentais | und. | 46,00 |
| 15,4 | Contrapiso/lastro concreto traço 1:4 (cimento e areia) e=5cm | m² | 31,9 |
| 15,5 | Piso cimentado traço 1:4 E= 1,5cm | m² | 31,9 |
| 15,6 | Piso Taiti direcional e/ou alerta, de concreto 30x30 cm | m² | 3,60 |
| 15,7 | Bloco intertravado cobre coxim de areia c/ rejuntamento | m² | 60,3 |
| 15,8 | Banco de concreto sem encosto, dimensão: 2,00x0,60m (Banco de Concreto comp. 69,60m Playground e Academia ao ar livre) | m³ | 0,25 |
| 15,9 | Limpeza da obra | m² | 177,49 |

São Raimundo das Mangabeiras – MA, 27 de fevereiro de 2023.

MANOEL ALVES GUIDA FILHO: 04617706364

Assinado de forma digital por MANOEL ALVES GUIDA FILHO: 04617706364
Dados: 2023.02.27 13:46:33 -03'00'

Manoel Alves Guida Filho
Sec. De Infraestrutura e Transporte
Portaria: 007/2021

RODRIGO DA ROCHA SANTOS LOPES CREA- nº 111628225-9

Assinado de forma digital por RODRIGO DA ROCHA SANTOS LOPES CREA- nº 111628225-9
Dados: 2023.02.27 13:46:57 -03'00'

Rodrigo da Rocha Santos Lopes
Engenheiro Civil: Responsável Técnico
CREA/MA: 111628225-9

Este documento encontra-se registrado no Conselho Regional de Engenharia e Agronomia do Estado do Maranhão, vinculado à Certidão nº 879831/2023, emitida em 28/02/2023

Certidão nº 879831/2023
28/02/2023, 20:41
Chave de Impressão: wwC4b
O documento neste ato registrado foi emitido em 28/02/2023 e contém 4 folhas

Certidão de Acervo Técnico - CAT
Resolução Nº 1025 de 30 de Outubro de 2009
Resolução Nº 218 de 29 de Junho de 1973

**CREA-MA**

CAT COM REGISTRO DE ATESTADO
856244/2021
Atividade concluída

**Conselho Regional de Engenharia e Agronomia do Estado do Maranhão**

CERTIFICAMOS, em cumprimento ao disposto na Resolução nº 1.025, de 30 de outubro de 2009, do Confea, que consta dos assentamentos deste Conselho Regional de Engenharia e Agronomia do Estado do Maranhão - Crea-MA, o Acervo Técnico do profissional **BISMARQUE SÁ DE FREITAS** referente à(s) Anotação(ões) de Responsabilidade Técnica - ART abaixo discriminada(s):

Profissional: **BISMARQUE SÁ DE FREITAS**
Registro: **1106204972MA** RNP: **1106204972**
Título profissional: ENGENHEIRO CIVIL

Número da ART: **00011062049725052910** Tipo de ART: ART Registrada em: 03/01/2013 Baixada em: 17/02/2018
Forma de registro: INICIAL Participação técnica: INDIVIDUAL
Empresa contratada: **J.R. RIBEIRO BARROS & CIA LTDA**

Contratante: **PREFEITURA MUNICIPAL DE LAGOA DO MATO** CPF/CNPJ: **01.613.315/0001-77**
Endereço do contratante: PRACA 10 DE NOVEMBRO Nº:
Complemento: Bairro: CENTRO
Cidade: LAGOA DO MATO UF: MA CEP: 65683000
Contrato: Celebrado em:
Valor do contrato: R$ 499.113,00 Tipo de contratantee: Pessoa Juridica
Ação institucional: Outros
Endereço da obra/serviço: POVOADO UNHA DE GATO E REGIAO Nº:
Complemento: Bairro: POVOADO
Cidade: LAGOA DO MATO UF: MA CEP: 65683000
Data de início: 01/07/2012 Conclusão efetiva: 27/11/2012
Finalidade: SEM DEFINIÇÃO
Proprietário: PREFEITURA MUNICIPAL DE LAGOA DO MATO CPF/CNPJ: 01.613.315/0001-77

Atividade Técnica: **1 - ATUACAO** #A0436 - INSTALACOES SANITARIAS 53 - EXECUCAO 111 UNIDADES;

**Observações**

EXECUÇAO DE SERVIÇOS DE CONSTRUCAO DE SISTEMA DE ESGOTAMENTO SANITARIO - MDS, DE ACORDO COM O TERMO DE COMPROMISSO Nº TC / PAC 0672/2011.

**Informações Complementares**

CERTIFICAMOS, finalmente, que se encontra vinculado à presente Certidão de Acervo Técnico – CAT, o atestado contendo 6 folha(s), expedido pelo contratante da obra/serviço, a quem cabe a responsabilidade pela veracidade e exatidão das informações nele constantes.

**Certidão de Acervo Técnico nº 856244/2021**
**05/11/2021, 11:47**
**bb020**

A Certidão de Acervo Técnico (CAT) à qual o atestado está vinculado constituirá prova da capacidade técnico-profissional da pessoa jurídica somente se o responsável técnico indicado estiver ou venha a ser integrado ao seu quadro técnico por meio de declaração entregue no momento da habilitação ou da entrega das propostas.

Certificamos que se encontra vinculado à presente CAT o atestado apresentado em cumprimento à Lei nº 8.666/93, expedido pela pessoa jurídica contratante, a quem cabe a responsabilidade pela veracidade e exatidão das informações nele constantes. É de responsabilidade deste Conselho a verificação da atividade profissional em conformidade com a Lei nº 5.194/66 e Resoluções do Conselho Federal de Engenharia e Agronomia - CONFEA.

Esta certidão perderá a validade, caso ocorra qualquer alteração posterior dos elementos cadastrais nela contidos.

Fica(m) Excluído(s), no entanto, o(s) serviço(s) cujas atribuições não competem ao(s) profissional(is) em questão.

A autenticidade desta Certidão pode ser verificada em: https://crea-ma.sitac.com.br/publico/, com a chave: bb020

Prefeitura Mun. de Nova Colinas - MA
Assinatura

ESTADO DO MARANHÃO
PREFEITURA MUNICIPAL DE LAGOA DO MATO
CNPJ: 01.613.315/0001-77

## ATESTADO DE CAPACIDADE TÉCNICA

Atestamos para os devidos fins de direito, que a Empresa **J. R. RIBEIRO BARROS & CIA LTDA, inscrita no CNPJ: 08.866..317/0001-17** com sede na Avenida Domingos Sertão, 2219,. Bairro São José, Cidade de Pastos Bons, Estado do Maranhão, Cep: 65.870-000, Executou Serviços de **Construção de Sistema de Esgotamento Sanitário - MSD, de acordo com o Termo de Compromisso nº TC/PAC 0672/2011, firmado entre esta Prefeitura Municipal de Lagoa do Mato e a Fundação Nacional de Saúde – FUNASA**, através de licitação na modalidade tomada de preços de nº 010/2012, conforme contrato de serviços, ordem de serviço, extrato de contrato e planilha de proposta em anexo e que o mesmo tem qualificação técnica para este fim, cumprindo todas as obrigações com esta Prefeitura Municipal.

Responsável Técnico: Bismarque Sá de Freitas, Engenheiro Civil, CREA – MA: 110620497-2

Período de Execução dos Serviços: 01/07/2012 a 27/11/2012.

Por ser expressão da verdade, firmo o presente.

Lagoa do Mato, MA, 07 de julho de 2021.

**Prefeitura Municipal de Lagoa do Mato**
CNPJ: 01.613.315/0001-77
Alexsandre Guimarães Duarte
RG nº 1.463.839 SSP/PI e CPF nº 685.864.003-78
Prefeito Municipal de Lagoa do Mato

PREFEITURA MUNICIPAL DE LAGOA DO MATO – MA
PRAÇA 10 DE NOVEMBRO S/N CENTRO
TELFONE: 99 3492 1140
E-MAIL: prefeituradelagoadomato@yahoo.com.br

Este documento encontra-se registrado no Conselho Regional de Engenharia e Agronomia do Estado do Maranhão, vinculado à Certidão nº 856244/2021, emitida em 05/11/2021

Certidão nº 856244/2021
05/11/2021, 11:57
Chave de Impressão: bb020
O documento neste ato registrado foi emitido em 04/11/2021 e contém 1 folhas

Prefeitura Mun. de Nova Colinas-MA
Fls: 001202
Assinatura



## LAUDO TÉCNICO

Atesto, para os devidos fins de comprovação, a capacidade técnica que o profissional BISMARQUE SÁ DE FREITAS, Engenheiro Civil, registrado sob o nº CREA-MA 1106204972, juntamente com a empresa J.R. RIBEIRO BARROS & CIA LTDA, sediada a Av. Domingos Sertão, 2219, Bairro São José, Cidade de Pastos Bons / MA, CEP: 65870-000, inscrita no CNPJ: 08.866.317/0001-17, prestaram para a Prefeitura Municipal de Lagoa do Mato/MA, inscrita no CNPJ: 01.613.315/0001-77, sediada na Praça 10 de Novembro, S/N, Centro, Lagoa do Mato/MA, CEP: 65683-000, os serviços técnicos abaixo relacionados.

DADOS DOS SERVIÇOS/OBRA TÉCNICA

1. OBJETO

Construção de Sistema de Esgotamento Sanitário - MSD, localizado no Povoado Unha de Gato e Região – Lagoa do Mato - MA.

2. PRAZO

A obra foi executada de acordo com o cronograma, no período de 01/07/2012 a 27/11/2012.

3. DESCRIÇÃO DOS SERVIÇOS E DO RESPONSÁVEL TÉCNICO

Construção de Sistema de Esgotamento Sanitário - MSD, localizado no Povoado Unha de Gato e Região – Lagoa do Mato - MA.

BISMARQUE SÁ DE FREITAS, Engenheiro Civil, registrado sob o nº CREA-MA 1106204972.

4. CONCLUSÕES FINAIS

Concluo que os serviços de Construção de Sistema de Esgotamento Sanitário - MSD, localizado no Povoado Unha de Gato e Região – Lagoa do Mato - MA, estão condizentes com as normas vigentes regulamentadoras brasileiras, que foram devidamente concluídos e entregues, obedecendo rigorosamente os prazos e os padrões de qualidade.

São Luís - MA, 31 de agosto de 2021.

ELIEZER DE ARAÚJO GOES SANTIAGO
CREA - MA nº 1103252607
ENGENHEIRO CIVIL

Este documento encontra-se registrado no Conselho Regional de Engenharia e Agronomia do Estado do Maranhão, vinculado à Certidão nº 856244/2021, emitida em 05/11/2021

Certidão nº 856244/2021
05/11/2021, 11:57
Chave de Impressão: bb020
O documento neste ato registrado foi emitido em 04/11/2021 e contém 1 folhas

Criado com Scanner Pro

Prefeitura Mun. de Nova Colinas-MA
001203
Fls: Pagina 4/7
Assinatura

LAGOA DO MATO

ESTADO DO MARANHÃO
PREFEITURA MUNICIPAL DE LAGOA DO MATO
CNPJ: 01.613.315/0001-77

## RESUMO DA OBRA

| ITEM | DESCRIÇÃO | UNID. | QUANT. | PREÇO | |
|---|---|---|---|---|---|
| | | | | UNIT. | TOTAL |
| 1 | MELHORIAS SANITÁRIAS DOMICILIARES | | | | |
| 1.1 | Placa Indicativa da Obra - Governo Federal, medindo 6m² | und | 2,00 | R$ 779,89 | R$ 1.559,78 |
| 1.2 | Construção de Módulo sanitário composto de 01 banheiro, com vaso sanitário, chuveiro, tanque séptico e sumidouro, conforme projeto. | und | 111,00 | R$ 4.482,47 | R$ 497.554,17 |
| TOTAL GERAL | | | | | R$ 499.113,95 |
| | | | | | |
| VALOR GLOBAL DO PROJETO | | | | | R$ 499.113,95 |

MODULO SANITARIO DOMICILIAR COM RESERVATÓRIO

ORÇAMENTO SINTÉTICO

| ITEM | DISCRIMINAÇÃO | UNID. | QUANT. | UNIT. | TOTAL |
|---|---|---|---|---|---|
| 1.0 | SERVIÇOS PRELIMINARES | | | | |
| 1.1 | Fornecimento e Instalação de placa de identificação da obra (2,00x3,00) | UND | 2,00 | 779,89 | 1.559,78 |
| | | | | TOTAL 1.0 | 1559,78 |
| | | | | | |
| 2.0 | MÓDULO SANITTÁRIO DOMICILIAR | | | | |
| | | | | | |
| 2.1 | Construção de Abrigo com instalação hidrosanitária, conforme projeto e planilha de custos anexas | UND | 111,00 | R$ 3.084,20 | 342.346,20 |
| | | | | TOTAL 2.1 | 342346,20 |
| 2.2 | Construção de tanque séptico, conforme projeto e planilha de custos anexas. | UND | 111,00 | R$ 869,39 | 96.502,29 |
| | | | | TOTAL 2.2 | 96.502,29 |
| 2.3 | Construção de caixa de inspeção, conforme projeto e planilha de custos anexas. | UND | 111,00 | R$ 56,03 | 6.219,33 |
| | | | | TOTAL 2.3 | 6219,33 |
| 2.4 | Construção de sumidouro, conforme projeto e planilha de custos anexas. | UND | 111,00 | R$ 472,86 | 52.487,46 |
| | | | | TOTAL 2.4 | 52.487,46 |
| | | | | | |
| | TOTAL GERAL DOS MÓDULOS SANITÁRIOS COM BDI | | 111 | R$ 4.482,47 | 497.554,17 |
| | | | | BDI% | 99.510,83 |
| | TOTAL GERAL DE IMPLANTAÇÃO DOS MÓDULOS SANITÁRIOS SEM BDI | | | | 398.043,34 |

Prefeitura Municipal de Lagoa do Mato
CNPJ: 01.613.315/0001-77
Alexsandre Guimarães Duarte
RG nº 1.463.839 SSP/PI e CPF nº 685.864.003-78
Prefeito Municipal de Lagoa do Mato

Este documento encontra-se registrado no Conselho Regional de Engenharia e Agronomia do Estado do Maranhão, vinculado à Certidão nº 856244/2021, emitida em 05/11/2021

Certidão nº 856244/2021
05/11/2021, 11:57
Chave de Impressão: bb020
O documento neste ato registrado foi emitido em 04/11/2021 e contém 4 folhas

Prefeitura Mun. de Nova Olinda Fls: 001204 Assinatura

LAGOA DO MATO

ESTADO DO MARANHÃO
PREFEITURA MUNICIPAL DE LAGOA DO MATO
CNPJ: 01.613.315/0001-77

PROPOSTAS DE PREÇOS

| ITEM | DISCRIMINAÇÃO | UND. | QUANT. | UNIT. | TOTAL |
|---|---|---|---|---|---|
| 1.0 | SERVIÇOS PRELIMINARES | | | | |
| 1.1 | Fornecimento e instalação de placa de identificação da obra (2,00x3,00) | m2 | 2,00 | 779,89 | R$ 1.559,78 |
| TOTAL DOS SERVIÇOS PRELIMINARES | | | | | R$ 1.559,78 |
| 2.0 | FUNDAÇÕES | | | | |
| 2.1 | Locação simples de construção sem gabarito de madeira | m2 | 6,38 | 1,91 | R$ 12,19 |
| 2.2 | Escavação manual de valas em solo até 2,00m de profundidade | m3 | 0,67 | 17,15 | R$ 11,49 |
| 2.3 | Argamassa mista traço 1:8 (cim. Areia média lavada) | m3 | 0,58 | 241,00 | R$ 139,78 |
| 2.4 | Baldrame seção 30x20 cm, pedra bruta ou de mão com argamassa mista traço 1:8 (cim. Areia média lavada) | m2 | 0,29 | 172,00 | R$ 49,88 |
| TOTAL DO ITEM FUNDAÇÕES | | | | | R$ 213,34 |
| 3.0 | ALVENARIA DE VEDAÇÃO | | | | |
| 3.1 | Aquisição e confecção de alvenaria de tijolo cerâmico e= 10cm, com | m2 | 16,50 | 25,00 | R$ 412,50 |
| 3.2 | Aquisição e instalação de elemento vazado de concreto (7x40x40)cm | m2 | 0,16 | 29,68 | R$ 4,75 |
| TOTAL DO ITEM ALVENARIAS DE VEDAÇÃO | | | | | R$ 417,25 |
| 4.0 | PAVIMENTAÇÃO | | | | |
| 4.1 | Aterro compactado manual com material proveniente da escavação | m3 | 0,39 | 10,85 | R$ 4,23 |
| 4.2 | Contrapiso em concreto simples, traço 1:3:6 (cimento, areia lavada e pedra brita preta nº1) ou matacaoão com pedra preta média. | m2 | 2,94 | 13,40 | R$ 39,40 |
| 4.3 | Piso cimentado semi-áspero traço 1:3 (cimento e areia lavada média) | m2 | 2,94 | 22,85 | R$ 67,18 |
| TOTAL DO ITEM PAVIMENTAÇÃO | | | | | R$ 110,81 |
| 5.0 | COBERTURA | | | | |
| 5.1 | Aquisição e confecção de madeiramento para telha cerâmica, tipo canal | m2 | 5,08 | 44,00 | R$ 223,52 |
| 5.2 | Aquisição e confecção de telhamento com telha cerâmica, tipo canal, com caliça e peça bica | m2 | 5,08 | 37,00 | R$ 187,96 |
| TOTAL DO ITEM COBERTURA | | | | | R$ 411,48 |
| 6.0 | REVESTIMENTO | | | | |
| 6.1 | Chapisco nas paredes internas e externas com argamassa de cimento e areia lavada média 1:3 | m2 | 33,00 | 4,15 | R$ 136,95 |
| 6.2 | Reboco com argamassa de cimento e areia média lavada, traço 1:6, na espessura 1,5cm | m2 | 33,00 | 10,95 | R$ 361,35 |
| TOTAL DO ITEM REVESTIMENTO DE PAREDES | | | | | R$ 498,30 |
| 7.0 | ESQUADRA DE MADEIRA | | | | |
| 7.1 | Aquisição e instalação de porta de almofada de madeira medindo | und | 1,00 | 218,00 | R$ 218,00 |
| TOTAL DO ITEM ESQUADRIAS DE MADEIRA | | | | | R$ 218,00 |
| 8.0 | SUPORTE DE APOIO P/ RESERVATÓRIO E VIGA SOBRE A PORTA | | | | |
| 8.1 | Laje em concreto armado para apoio do reservatório, com espessura de 7cm, traço 1:2:3 (cimento, areia grossa lavada e brita numero 1) | m3 | 0,04 | 1.275,00 | R$ 51,00 |
| 8.2 | Viga de concreto armado sobre a porta (10x10x90)m, traço 1:2:4 (cimento, areia lavada e brita numero 1) | m3 | 0,01 | 1.275,00 | R$ 12,75 |
| TOTAL DO ITEM SUPORTE DE APOIO P/ RESERVATÓRIO ELEVADO | | | | | R$ 63,75 |
| 9.0 | INSTALAÇÃO HIDRÁULICAS | | | | |
| 9.1 | Ramal interl. De água ap módulo sanit. Em tubos e conexões PVC sold. | m | 12,00 | 6,50 | R$ 78,00 |
| 9.2 | Ponto de água fria embutido, em tubos e conexões de PVC rígido | und | 3,00 | 30,00 | R$ 90,00 |

Prefeitura Municipal de Lagoa do Mato
CNPJ: 01.613.315/0001-77
Alexsandre Guimarães Duarte
RG nº 1.463.839 SSP/PI e CPF nº 685.864.003-78
Prefeito Municipal de Lagoa do Mato

Este documento encontra-se registrado no Conselho Regional de Engenharia e Agronomia do Estado do Maranhão, vinculado à Certidão nº 856244/2021, emitida em 05/11/2021

Certidão nº 856244/2021
05/11/2021, 11:57
Chave de Impressão: bb020
O documento neste ato registrado foi emitido em 04/11/2021 e contém 4 folhas

Prefeitura Mun. de Nova Olinda MA
Fls: 001205
Assinatura

LAGOA DO MATO

ESTADO DO MARANHÃO
PREFEITURA MUNICIPAL DE LAGOA DO MATO
CNPJ: 01.613.315/0001-77

**PROPOSTAS DE PREÇOS**

| | | | | | |
|---|---|---|---|---|---|
| 9.3 | Aquisição e instalação de reservatório de polietileno, c/ cap. 310 litros, incluindo instalações em PVC rígido soldável de alimentação, distrubuição, extravasor, torneira de boia, registros em conexões em PVC 1/2" | und | 1,00 | 125,00 | R$ 125,00 |
| 9.4 | Aquisição i instalações chuveiro, com registro de pressão, ambos em | und | 1,00 | 13,50 | R$ 13,50 |
| **TOTAL DO ITEM INSTALAÇÕES HIDRÁULICAS** | | | | | **R$ 306,50** |
| **10.0** | **INSTALAÇÕES SANITÁRIOS** | | | | |
| 10.1 | Ponto de esgoto embutido para lavatório, em tubos e conexões de PVC rígido soldável, diâm. 100mm, inclusiv. interligação à caixa sifonada | und | 1,00 | 50,00 | R$ 50,00 |
| 10.2 | Ponto de esgoto embulido para vaso sanitário, em tubos e conexões de PVC rígido soldável, diâm. 100mm, inclusive, interligação à caixa de | und | 1,00 | 107,00 | R$ 107,00 |
| 10.3 | Coluna de ventilação, em tubos e conexões de PVC rígido soldável, diâm. 50mm, inclusive, interligação à tubulação de esgoto primário (de | und | 1,00 | 27,80 | R$ 27,80 |
| 10.4 | Aquisição e instalação de caixa sinfonada com grelha, em PVC medindo (100x100x40mm), inclusive, interligação à caixa de inspeção. | und | 1,00 | 18,85 | R$ 18,85 |
| **TOTAL DO ITEM INSTALAÇÕES SANITÁRIAS** | | | | | **R$ 203,65** |
| **11.0** | **LOUÇAS E ACESSÓRIOS SNITÁRIOS** | | | | |
| 11.1 | Aquisição de vaso sanitário de louça branca, incluindo assento plastico espude e bolsa de vedação | und | 1,00 | 134,97 | R$ 134,97 |
| 11.2 | Aquisição e instalação de caixa de descarga plástica de sobrepor (externa) branca, incluindo tudo de descarga de embutir e engate flexivel | und | 1,00 | 47,00 | R$ 47,00 |
| 11.3 | Aquisição e instalação de lavatório de louça branca média sem coluna, incluindo torneira (pared) de 1/2" válvula e sifão, ambos de pl sallca. | und | 1,00 | 62,49 | R$ 62,49 |
| **TOTAL DO ITEM LOUÇAS E ACESSÓRIOS** | | | | | **R$ 244,46** |
| **12.0** | **PINTURAS** | | | | |
| 12.1 | Pintura com tinta tipo hidracor, com fixador, duas demãos. | m2 | 33,00 | 3,85 | R$ 127,05 |
| 12.2 | Pintura com óleo sobre reboco na área interna que corresponde ao chuveiro e na porta de madeira com duas demãos. | m2 | 7,10 | 11,85 | R$ 84,14 |
| **TOTAL DO ITEM PINTURAS** | | | | | **R$ 211,19** |
| **13.0** | **CALÇADA DE PROTEÇÃO DO ABRIGO** | | | | |
| 13.1 | Escavação manual de valas em solo até 2,00m de profundidade | m3 | 0,06 | 17,15 | R$ 1,03 |
| 13.2 | Baldrame em alvenaria dobrada de tijolo cerâmico, assento com | m3 | 0,58 | 45,00 | R$ 26,10 |
| 13.3 | Aterro compactado manual com material proveniente da escavação | m3 | 0,33 | 10,85 | R$ 3,58 |
| 13.4 | Contrapiso em concreto simples, traço 1:3:5 (cimento, areia lavada e pedra brita preta nº1) ou matacoado com pedra preta miúda. | m2 | 1,64 | 13,40 | R$ 21,98 |
| 13.5 | Piso cimentado semi-áspero traço 1:3 (cimento e areia lavada) | m2 | 2,46 | 22,85 | R$ 56,21 |
| **TOTAL DO ITEM CALÇADA E PROTEÇÃO DO ABRIGO** | | | | | **R$ 108,90** |
| **14.0** | **TANQUE SÉPTICO** | | | | |
| 14.1 | Locação simples de construção sem gabarito de madeira | m2 | 2,99 | 2,10 | R$ 6,28 |
| 14.2 | Escavação manual de valas em solo até 2,00m de profundidade | m3 | 5,28 | 17,15 | R$ 90,55 |
| 14.3 | Alicerce em pedra bruta argamassada | m3 | 0,36 | 257,00 | R$ 92,52 |
| 14.4 | Alvenaria de tijolo cerâmico e=10cm, em argamassa de cimento e saibro | m2 | 10,50 | 23,00 | R$ 241,50 |
| 14.5 | Chapisco vertical, traço 1:3 (cimento e areia lavada média) | m2 | 10,50 | 4,15 | R$ 43,58 |
| 14.6 | Reboco paulista e=1,5cm, argamassa de cimento e areia, traço 1:6 | m2 | 10,50 | 11,67 | R$ 122,54 |
| 14.7 | Laje de concreto armado, traço 1:2:3 (cimento, areia grossa lav. E brita nº1) c/ ferro do 5,0mm | m2 | 0,15 | 1.275,00 | R$ 191,25 |
| 14.8 | Contrapiso em concreto simples, traço 1:3:5 (cimento, areia lavada e brita preta ou seixo rolando) com esp. 3cm | m2 | 2,00 | 13,40 | R$ 26,80 |
| 14.9 | Piso cimentado semi-áspero, esp. 3cm no traço 1:3 (cimento e areia | m2 | 2,00 | 22,85 | R$ 45,70 |

Prefeitura Municipal de Lagoa do Mato
CNPJ: 01.613.315/0001-77
Alexsandre Guimarães Duarte
RG nº 1.463.839 SSP/PI e CPF nº 685.864.003-78
Prefeito Municipal de Lagoa do Mato

Este documento encontra-se registrado no Conselho Regional de Engenharia e Agronomia do Estado do Maranhão, vinculado à Certidão nº 856244/2021, emitida em 05/11/2021

Certidão nº 856244/2021
05/11/2021, 11:57
Chave de Impressão: bb020
O documento neste ato registrado foi emitido em 04/11/2021 e contém 4 folhas

Prefeitura Mun. de Lagoa do Mato - MA
Fls: 001206
Assinatura

LAGOA DO MATO

ESTADO DO MARANHÃO
PREFEITURA MUNICIPAL DE LAGOA DO MATO
CNPJ: 01.613.315/0001-77

PROPOSTAS DE PREÇOS

| | | | | | |
|---|---|---|---|---|---|
| 14.10 | Aterro compactado manual com material proveniente da escavação | m3 | 0,60 | 10,85 | R$ 6,68 |
| TOTAL DO ITEM TANQUE SÉPTICO | | | | | R$ 869,40 |
| 15.0 | SUMIDOURO | | | | |
| 15.1 | Locação simples de construção sem gabarito de madeira | m3 | 1,13 | 2,10 | R$ 2,37 |
| 15.2 | Escavação manual de valas em solo até 2,00m de profundidade | m3 | 2,26 | 17,15 | R$ 38,76 |
| 15.3 | Alvenaria de tijolo cerâmico e=10cm deitado, com argamassa de cimento e areia média lavada traço 1:6 | m2 | 7,54 | 26,70 | R$ 201,32 |
| 15.4 | Laje de concreto armado, traço 1:2:3 (cimento, areia grossa lav. E brita nº1) c/ ferro dn 1/4" | m3 | 0,15 | 1.275,00 | R$ 191,25 |
| 15.5 | Aterro compactado manual com material proveniente da escavação | m3 | 0,07 | 10,85 | R$ 0,76 |
| 15.6 | Camada de pedra brita ou seixo rolado | m3 | 0,24 | 160,00 | R$ 38,40 |
| TOTAL DO ITEM SUMIDOURO | | | | | R$ 472,86 |
| 16.0 | CAIXA DE INSPEÇÃO | | | | |
| 16.1 | Locação simples de construção sem gabarito de madeira | m2 | 0,42 | 2,10 | R$ 0,88 |
| 16.2 | Escavação manual de valas em solo até 2,00m de profundidade | m3 | 0,17 | 17,15 | R$ 2,92 |
| 16.3 | Alvenaria de tijolo cerâmico e=10cm, c/ argamassa de cimento e areia média lav. Traço 1:6 | m2 | 0,72 | 4,15 | R$ 2,99 |
| 16.4 | Chapisco vertical, traço 1:3 (cimento e areia lavada média) | m2 | 0,72 | 29,68 | R$ 21,37 |
| 16.5 | Reboco com argamassa de cimento e areia média lavada, traço 1:6, na espessura 1,5cm | m3 | 0,72 | 10,95 | R$ 7,88 |
| 16.6 | Laje de concreto armado premoldada de (0,50x50)m, com ferro CA60 | m3 | 0,01 | 1.275,00 | R$ 12,75 |
| 16.7 | Contrapiso em conc. Simples (matacoado), traço 1:3:5 (cimento, areia lavada e brita preta ou seixo rolado), c/ esp. 3cm | m2 | 0,16 | 10,85 | R$ 1,74 |
| 16.8 | Piso cimentado semi-áspero, e=1,5cm no traço 1:3 (cimento e areia) | m2 | 0,16 | 22,85 | R$ 3,66 |
| 16.9 | Aterro compactado manual com material proveniente da escavação | m3 | 0,17 | 10,85 | R$ 1,84 |
| TOTAL DO ITEM CAIXA DE INSPEÇÃO | | | | | R$ 56,03 |
| 17.0 | SERVIÇOS COMPLEMENTARES | | | | |
| 17.1 | Instalação elétrica do banheiro, incluindo 1 interruptor embutido na alvenaria e 1 ponto de luz pendente no madeiramento da cobertura. | und | 1,00 | 64,55 | R$ 64,55 |
| 17.2 | Serviços de limpeza final da obra com remoção de entulho. | und | 1,00 | 12,00 | R$ 12,00 |
| TOTAL DO ITEM SERVIÇOS COMPLEMENTARES | | | | | R$ 76,55 |
| | | | | | |
| TOTAL DO MÓDULO SANITÁRIO | | | | | R$ 4.462,47 |

Lagoa do Mato, MA, 07 de julho de 2021.

**Prefeitura Municipal de Lagoa do Mato**
CNPJ: 01.613.315/0001-77
Alexsandre Guimarães Duarte
RG nº 1.463.839 SSP/PI e CPF nº 685.864.003-78
Prefeito Municipal de Lagoa do Mato

Este documento encontra-se registrado no Conselho Regional de Engenharia e Agronomia do Estado do Maranhão, vinculado à Certidão nº 856244/2021, em 05/11/2021 emitida

Certidão nº 856244/2021
05/11/2021, 11:57
Chave de Impressão: bb020
O documento neste ato registrado foi emitido em 04/11/2021 e contém 4 folhas

001207

Certidão de Acervo Técnico - CAT
Resolução Nº 1025 de 30 de Outubro de 2009
Resolução Nº 218 de 29 de Junho de 1973

CREA-MA

CAT COM REGISTRO DE ATESTADO
849947/2021
Atividade concluída

Conselho Regional de Engenharia e Agronomia do Estado do Maranhão

CERTIFICAMOS, em cumprimento ao disposto na Resolução nº 1.025, de 30 de outubro de 2009, do Confea, que consta dos assentamentos deste Conselho Regional de Engenharia e Agronomia do Estado do Maranhão - Crea-MA, o Acervo Técnico do profissional **ELIEZER DE ARAUJO GOES SANTIAGO** referente à(s) Anotação(ões) de Responsabilidade Técnica - ART abaixo discriminada(s):

Profissional: **ELIEZER DE ARAUJO GOES SANTIAGO**
Registro: **1103252607MA** RNP: **1103252607**
Título profissional: ENGENHEIRO CIVIL

Número da ART: **MA20160043662** Tipo de ART: OBRA / SERVIÇO Registrada em: 03/08/2016 Baixada em: 08/07/2021
Forma de registro: INICIAL Participação técnica: INDIVIDUAL
Empresa contratada: **J.R. RIBEIRO BARROS & CIA LTDA**

Contratante: **Prefeitura Municipal de Pastos Bons** CPF/CNPJ: **05.277.173/0001-75**
Endereço do contratante: AVENIDA DOMINGOS SERTÃO Nº: 1000
Complemento: Bairro: SÃO JOSÉ
Cidade: PASTOS BONS UF: MA CEP: 65870000
Contrato: 1004.022-62 Celebrado em: 14/10/2014
Valor do contrato: R$ 1.009.028,00 Tipo de contratantee: Pessoa Juridica de Direito Público
Ação institucional: Outros
Endereço da obra/serviço: AVENIDA DOMINGOS SERTÃO Nº: 1000
Complemento: Bairro: SÃO JOSÉ
Cidade: PASTOS BONS UF: MA CEP: 65870000
Data de início: 15/11/2014 Conclusão efetiva: 30/12/2016
Finalidade: Infraestrutura
Proprietário: J.R.RIBEIRO BARROS & CIA LTDA. CPF/CNPJ: 08.866.317/0001-17

Atividade Técnica: **1 - ATUACAO** #A0507 - PAVIMENTACAO DE CONCRETO 53 - EXECUCAO 2910.00 metro quadrado; **1 - ATUACAO** #A0509 - PAVIMENTACAO DE PARALELEPIPEDOS 53 - EXECUCAO 9537.00 metro quadrado; **1 - ATUACAO** #A0534 - SARJETAS 53 - EXECUCAO 2910.00 metro; **1 - ATUACAO** #A0535 - MEIO-FIOS 53 - EXECUCAO 2910.00 metro;

**Observações**

Pavimentação de Vias Urbanas em paraleiepipedos, meio fio,caçadas e sargetas, na sede do municipio de Pastos Bons-Ma. Conforme convenio Nº1004.022-62

**Informações Complementares**

CERTIFICAMOS, finalmente, que se encontra vinculado à presente Certidão de Acervo Técnico – CAT, o atestado contendo 2 folha(s), expedido pelo contratante da obra/serviço, a quem cabe a responsabilidade pela veracidade e exatidão das informações nele constantes.

**Certidão de Acervo Técnico nº 849947/2021**
**20/07/2021, 15:14**
**b63xB**

A Certidão de Acervo Técnico (CAT) à qual o atestado está vinculado constituirá prova da capacidade técnico-profissional da pessoa jurídica somente se o responsável técnico indicado estiver ou venha a ser integrado ao seu quadro técnico por meio de declaração entregue no momento da habilitação ou da entrega das propostas.

Certificamos que se encontra vinculado à presente CAT o atestado apresentado em cumprimento à Lei nº 8.666/93, expedido pela pessoa jurídica contratante, a quem cabe a responsabilidade pela veracidade e exatidão das informações nele constantes. É de responsabilidade deste Conselho a verificação da atividade profissional em conformidade com a Lei nº 5.194/66 e Resoluções do Conselho Federal de Engenharia e Agronomia - CONFEA.

Esta certidão perderá a validade, caso ocorra qualquer alteração posterior dos elementos cadastrais nela contidos.

Fica(m) Excluído(s), no entanto, o(s) serviço(s) cujas atribuições não competem ao(s) profissional(is) em questão.

A autenticidade desta Certidão pode ser verificada em: https://crea-ma.sitac.com.br/publico/, com a chave: b63xB

Prefeitura Mun. de Nova Colinas-MA
001208
Assinatura

PREFEITURA DE PASTOS BONS | UMA CIDADE PARA TODOS

PREFEITURA MUNICIPAL DE PASTOS BONS

CNPJ 05.277.173/0001-75

## ATESTADO DE CAPACIDADE TECNICA

Atestamos, para os devidos fins, que a empresa **José Rosinaldo Ribeiro Barros Eirreli**, firma estabelecida na Av. Domingos Sertão 3016, Sala A, Pastos BonsMA, cadastrada no **CNPJ sob o nº 08.866.317/0001-17**, tendo como responsável técnico o Engenheiro Civil **Eliezer de Araújo Goes Santiago, CONFEA/CREA/MA nº 1103252607-MA**, executou, para a **Prefeitura Municipal de Pastos Bons-Ma, CNPJ: 05.277.173/0001-75**, Executou os serviços de Pavimentação de Vias públicas, meio fio, calçadas e sarjetas na Sede do Município de Pastos Bons-Ma. No período de 15/11/2014 a 30/12/2016, conforme quantitativos abaixo:

**ART Nº MA20160043662**

| ITEM | DESCRIÇÃO | UN | QUANT. |
|---|---|---|---|
| **1.0** | **SERVIÇOS PRELIMINARES** | | |
| 1.1 | PLACA DA OBRA | M² | 6,00 |
| 1.2 | LOCAÇÃO DA OBRA | M² | 9.537,00 |
| **2.0** | **TERRAPLANAGEM** | | |
| 2.1 | REGULARIZAÇÃO DO SUB-LEITO C/ ESCARIFICAÇÃO, UMIDECIMENTO E COMPACTAÇÃO | M² | 9.537,00 |
| 2.2 | RASPAGEM E LIMPEZA DO TERRENO | M² | 9.537,00 |
| 2.3 | REMOÇÃO E BOTA-FORA DE MATERIAL (EXPURGO) | M³ | 1.907,40 |
| 2.4 | ESCAVAÇÃO E CARGA DE MATERIAL DE JAZIDA 1ª CATEGORIA | M³ | 1.907,40 |
| 2.5 | TRANSPORTE LOCAL DE MATERIAL DE JAZIDA DMT=5KM | M³ | 2.384,25 |
| 2.6 | ESPALHAMENTO DE MATERIAL ESTABILIZADO GRANULOMETRICAMENTE PARA BASE | M³ | 1.907,40 |
| 2.7 | COMPACTAÇÃO MECÂNICA A 100% DO PROCTOR NORMAL | M³ | 1.907,40 |
| **3.0** | **PAVIMENTAÇÃO** | | |
| 3.1 | PAVIMENTACAO EM PARALELEPIPEDO SOBRE COLCHAO DE PO DE PEDRA ESPESSURA 10CM, REJUNTADO COM ARGAMASSA DE CIMENTO E AREIA TRACO 1:3 (CIMENTO E AREIA) | M² | 9.537,00 |
| 3.2 | CALCADA EM CONCRETO (CIMENTO/AREIA/SEIXO ROLADO) PREPARO MECANICO, E ESPESSURA DE 7CM, COM JUNTA DE DILATACAO EM MADEIRA | M² | 2.910,00 |
| **4.0** | **DRENAGEM** | | |

Av. Domingos Sertão, 100, São José, CEP 65870-000, Pastos Bons MA

e-mail: prefeitura_pastosbons@hotmail.com

Este documento encontra-se registrado no Conselho Regional de Engenharia e Agronomia do Estado do Maranhão, vinculado à Certidão nº 849947/2021, em 20/07/2021 emitida

Certidão nº 849947/2021
20/07/2021, 16:02
Chave de Impressão: b63xB
O documento neste ato registrado foi emitido em 20/07/2021 e contém 2 folhas

Prefeitura Municipal de Nova Colinas-MA
Fls.: 001209
Assinatura

PREFEITURA DE PASTOS BONS | UMA CIDADE PARA TODOS

PREFEITURA MUNICIPAL DE PASTOS BONS

CNPJ 05.277.173/0001-75

| | | | |
|---|---|---|---|
| 4.1 | MEIO-FIO DE CONCRETO MOLDADO NO LOCAL, USINADO 15 MPA, COM 0,30 M ALTURA X 0,15 M BASE, REJUNTE EM ARGAMASSA TRACO 1:3,5 (CIMENTO E AREIA) | M | 2.910,00 |
| 4.2 | SARJETA DE CONCRETO, ACABAMENTO LISO COM CIM/AREIA 1:3 (L = 30cm X e=7cm) | M | 2.910,00 |
| **5.0** | **SINALIZAÇÃO VERTICAL** | | |
| 5.1 | SINALIZAÇÃO PERMANENTE, VERTICAL COM PLACA CIRCULAR PADRÃO DENIT D=0,75M, COM PORTE DE MADEIRA 2,00M FIXADO NA CALÇADA | UN. | 20,00 |
| 5.2 | SINALIZAÇÃO PERMANENTE, VERTICAL COM PLACA OCTAGONAL DE AÇO PADRÃO DENIT D=0,75M, COM PORTE DE MADEIRA 2,00M FIXADO NA CALÇADA | UN. | 20,00 |
| **6.0** | **LIMPEZA GERAL** | | |
| 6.1 | LIMPEZA GERAL | M² | 9.537,00 |

Pastos Bons (Ma), 28 de Junho de 2021

ENOQUE FERREIRA MOTA NETO
Prefeito Municipal

Macson Mota Sá
Engenheiro Civil
RN 110502244 7

Este documento encontra-se registrado no Conselho Regional de Engenharia e Agronomia do Estado do Maranhão, vinculado à Certidão nº 849947/2021, em 20/07/2021
emitida

Certidão nº 849947/2021
20/07/2021, 16:02
Chave de Impressão: b63xB
O documento neste ato registrado foi emitido em 20/07/2021 e contém 2 folhas

Av. Domingos Sertão, 100, São José, CEP 65870-000, Pastos Bons MA
e-mail: prefeitura_pastosbons@hotmail.com

ROSA BARROS
CONSTRUTORA

(86) 99552-9215/ (99) 98413-7045

Av. Domingos Sertão, 3016 Sala A,
Bairro: São José, Pastos Bons - MA

rosabarrosconstrutora@hotmail.com

Prefeitura Fls. 001210 Assinatura

# DECLARAÇÃO DE PROPOSTA INDEPENDENTE

JOSÉ ROSINALDO RIBEIRO BARROS LTDA, CNPJ Nº 08.866.317/0001-17, sediada à AV DOMINGOS SERTÃO 3016, SÃO JOSÉ, PASTOS BONS - MARANHÃO, CEP 65870-000, por intermédio de seu sócio-proprietário, o Senhor JOSÉ ROSINALDO RIBEIRO BARROS, brasileiro, casado portador da célula de identidade, RG 1.554.901 SSP – PI, CPF: 738.356.253-49, DECLARA:

**a)** A proposta que estamos apresentando para participar da Licitação, foi elaborada de maneira independente pelo licitante, e que o conteúdo da proposta anexa não foi, no todo ou em parte, direta ou indiretamente, informado, discutido ou recebido de qualquer outro participante potencial ou de fato da referida licitação, por qualquer meio ou por qualquer pessoa;

**b)** A intenção de apresentar a proposta elaborada para participar da Licitação, não foi informada, discutida ou recebida de qualquer outro participante potencial ou de fato da referida licitação, por qualquer meio ou por qualquer pessoa;

**c)** Que não tentou, por qualquer meio ou por qualquer pessoa, influir na decisão de qualquer outro participante potencial ou de fato da Licitação quanto a participar ou não da referida licitação;

**d)** Que o conteúdo da proposta que estamos apresentando para participar da Licitação, não será, no todo ou em parte, direta ou indiretamente, comunicado ou discutido com qualquer outro participante potencial ou de fato da referida licitação antes da adjudicação do seu objeto;

**e)** Que o conteúdo da proposta apresentada para participar da Licitação, não foi, no todo ou em parte, direta ou indiretamente, informado a, discutido com ou recebido de qualquer integrante da CPL, antes da abertura oficial das propostas; e

**f)** Que está plenamente ciente do teor e da extensão desta declaração e que detém plenos poderes e informações para firmá-la.

**g)** Estar ciente das condições desta licitação e que assume responsabilidade pela autenticidade de todos os documentos apresentados;

**h)** Que executará os serviços de acordo com os projetos e as especificações técnicas fornecidas pela Secretaria Municipal de Comércio, Industria, Finanças e Des. Urbano, disponibilizando pessoal técnico especializado e que tomará todas as medidas para assegurar um controle de qualidade adequado;

ROSA BARROS
CONSTRUTORA

(86) 99552-9215/ (99) 98413-7045

Av. Domingos Sertão, 3016 Sala A,
Bairro: São José, Pastos Bons - MA

rosabarrosconstrutora@hotmail.com

**i)** Que manterá no serviço, em tempo integral, o profissional indicado para fins de comprovação de qualificação técnica, admitindo-se a substituição por profissional de experiência equivalente ou superior, desde que aprovada pela Secretaria Municipal de Comércio, Industria, Finanças e Des. Urbano, por intermédio do setor competente;

**j)** Que manterá na obra, Livro Diário de Obras, onde deverão ser anotadas todas as ocorrências decorrentes do andamento dos serviços e outras julgadas necessárias ao perfeito acompanhamento da execução do Contrato.

Pastos Bons - MA, 01 de julho de 2026.

JOSE ROSINALDO RIBEIRO BARROS:73835625349

Assinado de forma digital por JOSE ROSINALDO RIBEIRO BARROS:73835625349
Dados: 2026.07.01 08:22:15 -03'00'

JOSÉ ROSINALDO RIBEIRO BARROS
SÓCIO PROPRIETÁRIO

ROSA BARROS
CONSTRUTORA

(86) 99552-9215/ (99) 98413-7045

Av. Domingos Sertão, 3016 Sala A,
Bairro: São José, Pastos Bons - MA

rosabarrosconstrutora@hotmail.com

Prefeitura Mun. de Nova Colinas-MA
Fls: 001212
Assinatura

# DECLARAÇÃO FORMAL DE DISPONIBILIDADE DE EQUIPAMENTOS, MATERIAIS E MÃO DE OBRA

**JOSÉ ROSINALDO RIBEIRO BARROS LTDA**, CNPJ Nº **08.866.317/0001-17,** sediada à AV DOMINGOS SERTÃO 3016, SÃO JOSÉ, PASTOS BONS - MARANHÃO, CEP 65870-000, por intermédio de seu sócio-proprietário, o Senhor JOSÉ ROSINALDO RIBEIRO BARROS, brasileiro, casado portador da célula de identidade, RG 1.554.901 SSP – PI, CPF: 738.356.253-49, DECLARA, sob as penas da lei, possuir condições e capacidade para mobilizar, em tempo hábil, e pelo prazo requerido, todos os equipamentos, materiais e mão de obra necessários para a execução das obras e serviços objeto da licitação em epígrafe.

| EQUIPAMENTOS E MAQUINÁRIO | | |
|---|---|---|
| **DESCRIÇÃO** | **CARACTERISTICAS** | **QUANTIDADES** |
| BETONEIRA | 400 LTS | 02 |
| ENXADAS | USO MANUAL | 15 |
| PÁS | USO MANUAL | 15 |
| COLHER DE PEDREIROS | USO MANUAL | 15 |
| PICARETES | USO MANUAL | 10 |
| MARTELETE DEMOLIDOR | USO MANUAL | 2 |
| CAIXA DE FERRAMENTAS PARA USO GERAL | USO MANUAL | 3 |
| CARROS DE MÃO | 50 LTS | 8 |
| ESCAVADEIRA HÍDRAULICA DE ESTEIRAS | 138 HP | 02 |
| RETROESCAVADEIRA COM CONCHA FRONTAL | 98 HP | 01 |
| MOTONIVELADORA COM RIPER | 140 HP | 02 |
| CARREGADEIRA DE PNEUS | 137 HP | 02 |
| CAMINHÃO BASCULANTE CAP 12M³ | 230 HP | 05 |
| CAMINHÃO PIPA 10.000 LTS COM BARRIGA IRRIGADORA | 135 HP | 02 |
| COMPACTADOR | 115 HP | 01 |
| ROLO PÉ-DE-CARNEIRO AO VIBRATÓRIO | 130 HP | 02 |
| CAMINHÃO DE ABASTECIMENTO/LUBRIFICANTES | 130 HP | 01 |
| CAMINHÃO BASCULANTE CAP 6M³ | 150HP | 03 |

Pastos Bons - MA, 01 de julho de 2026.

JOSE ROSINALDO RIBEIRO BARROS:73835625349

Assinado de forma digital por JOSE ROSINALDO RIBEIRO BARROS:73835625349
Dados: 2026.07.01 08:22:30 -03'00'

JOSÉ ROSINALDO RIBEIRO BARROS
SÓCIO PROPRIETÁRIO

ROSA BARROS
CONSTRUTORA

(86) 99552-9215/ (99) 98413-7045

Av. Domingos Sertão, 3016 Sala A,
Bairro: São José, Pastos Bons - MA

rosabarrosconstrutora@hotmail.com

Assinatura

## FOTOS DA SEDE DA EMPRESA

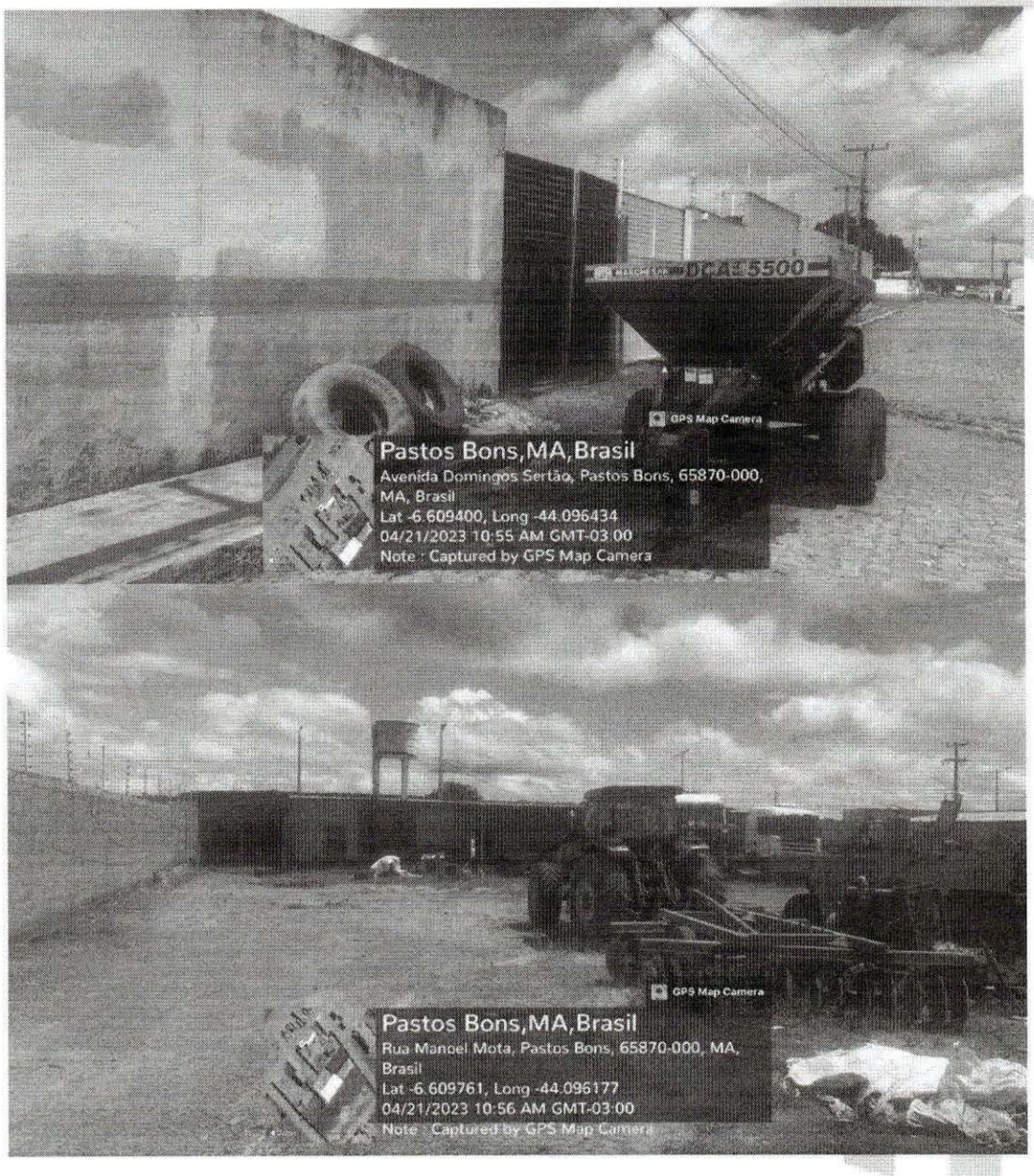

ROSA BARROS
CONSTRUTORA

(86) 99552-9215/ (99) 98413-7045

Av. Domingos Sertão, 3016 Sala A,
Bairro: São José, Pastos Bons - MA

rosabarrosconstrutora@hotmail.com

Prefeitura Mun. de Nova Colinas-MA
Fls. 00114
Assinatura

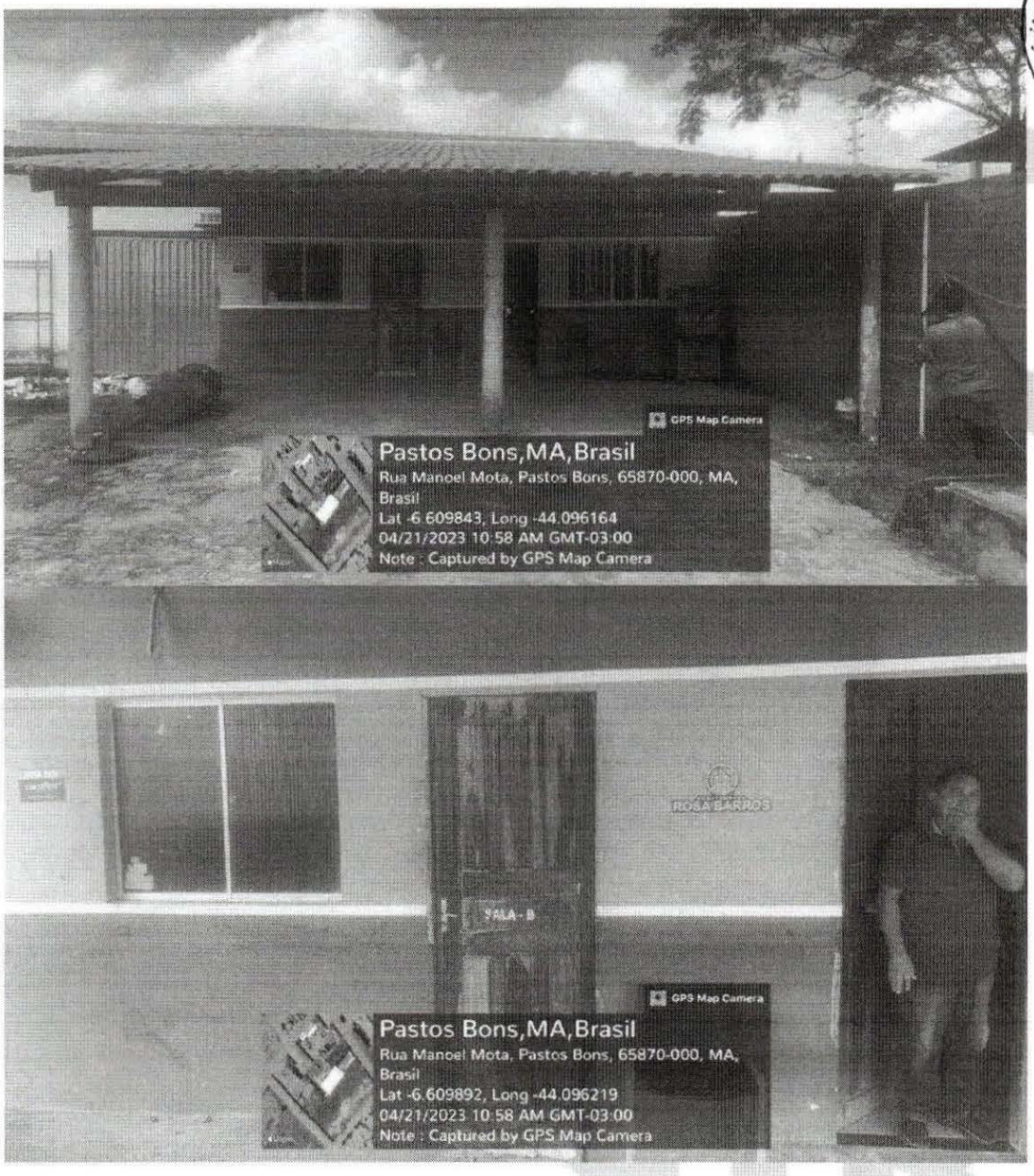

ROSA BARROS
CONSTRUTORA

(86) 99552-9215/ (99) 98413-7045

Av. Domingos Sertão, 3016 Sala A,
Bairro: São José, Pastos Bons - MA

rosabarrosconstrutora@hotmail.com

Prefeitura Fls: 00121 Assinatura

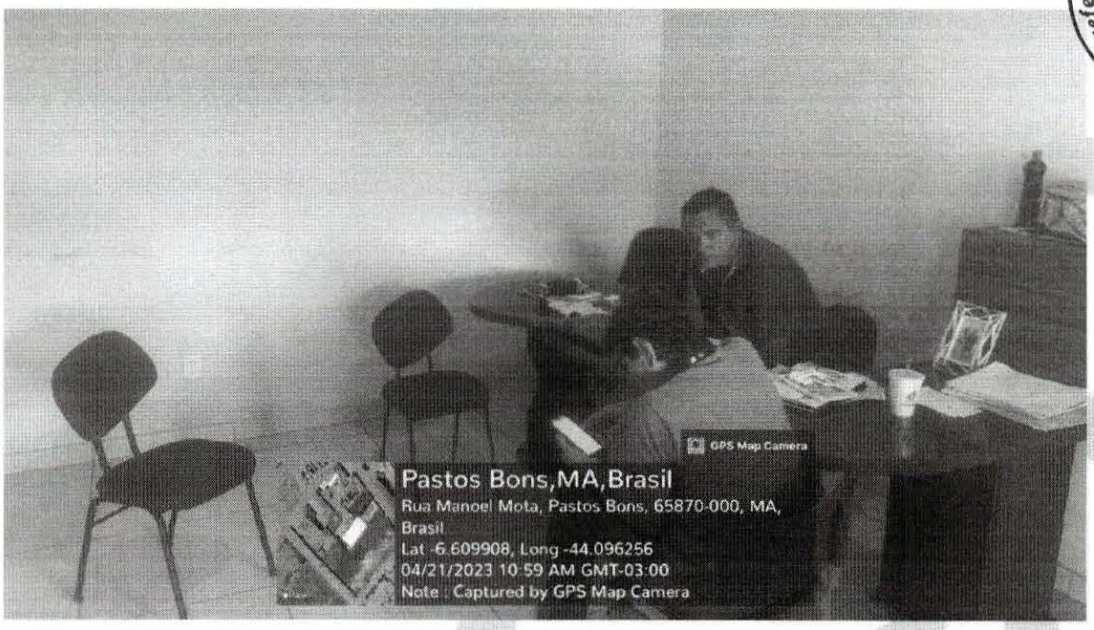


Pastos Bons - MA, 01 de julho de 2026.

JÒSE ROSINALDO RIBEIRO BARROS:73835625349

Assinado de forma digital por JOSE ROSINALDO RIBEIRO BARROS:73835625349
Dados: 2026.07.01 08:22:46 -03'00'

JOSÉ ROSINALDO RIBEIRO BARROS
SÓCIO PROPRIETÁRIO

ROSA BARROS
CONSTRUTORA

(86) 99552-9215/ (99) 98413-7045

Av. Domingos Sertão, 3016 Sala A,
Bairro: São José, Pastos Bons - MA

rosabarrosconstrutora@hotmail.com

Fls: 001 - 16
Assinatura

## DECLARAÇÃO FORMAL E EXPRESSA DA EQUIPE TÉCNICA ESPECIALIZADA

**JOSÉ ROSINALDO RIBEIRO BARROS LTDA**, CNPJ Nº **08.866.317/0001-17,** sediada à AV DOMINGOS SERTÃO 3016, SÃO JOSÉ, PASTOS BONS - MARANHÃO, CEP 65870-000, por intermédio de seu sócio-proprietário, o Senhor JOSÉ ROSINALDO RIBEIRO BARROS, brasileiro, casado portador da célula de identidade, RG 1.554.901 SSP – PI, CPF: 738.356.253-49, DECLARA, sob as penas da Lei, a relação de pessoal que técnico especializada disponivel para acompanhamento:

| | |
|---|---|
| MARCUS VINICIUS DA SILVA BARROS | ENG. CIVIL |
| THEOFILO BARROS DA SILVA | ENG. CIVIL |
| AUGUSTO NOLETO SANTOS | MESTRE DE OBRAS |
| MARCOS RIBEIRO ASSUNÇÃO | ENCARREGADO |

Pastos Bons - MA, 01 de julho de 2026.

JOSE ROSINALDO RIBEIRO BARROS:73835625349

Assinado de forma digital por JOSE ROSINALDO RIBEIRO BARROS:73835625349
Dados: 2026.07.01 08:23:01 -03'00'

JOSÉ ROSINALDO RIBEIRO BARROS
SÓCIO PROPRIETÁRIO

ROSA BARROS
CONSTRUTORA

(86) 99552-9215/ (99) 98413-7045

Av. Domingos Sertão, 3016 Sala A,
Bairro: São José, Pastos Bons - MA

rosabarrosconstrutora@hotmail.com

Prefeitura Fls: 001211 Assinatura

## DECLARAÇÃO COMPROMISSOS ASSUMIDOS

**JOSÉ ROSINALDO RIBEIRO BARROS LTDA**, CNPJ Nº **08.866.317/0001-17,** sediada à AV DOMINGOS SERTÃO 3016, SÃO JOSÉ, PASTOS BONS - MARANHÃO, CEP 65870-000, por intermédio de seu sócio-proprietário, o Senhor JOSÉ ROSINALDO RIBEIRO BARROS, brasileiro, casado portador da célula de identidade, RG 1.554.901 SSP – PI, CPF: 738.356.253-49, DECLARA, sob as penas da Lei, relação de compromissos assumidos:

| CONTRATOS | VALOR | SALDO LIQUIDO | DATA INICIAL | DATA FINAL |
|---|---|---|---|---|
| BARRA DO CORDA CONTRATO N° 033/2026 | R$ 850.000,00 | R$ 850.000,00 | 13/05/2026 | 13/05/2027 |
| BURITIRANA CONTRATO N° 26.05.02/2023 | R$ 2.705.451,66 | R$ 1.300.000,00 | 26/05/2023 | 26/05/2027 |
| JUNCO DO MARANHÃO CONTRATO N° 30/2026 | R$ 2.401.000,00 | R$ 2.401.000,00 | 06/03/2026 | 06/03/2027 |

Pastos Bons - MA, 01 de julho de 2026.

JOSE ROSINALDO RIBEIRO BARROS:73835625349

Assinado de forma digital por JOSE ROSINALDO RIBEIRO BARROS:73835625349
Dados: 2026.07.01 08:23:16 -03'00'

JOSÉ ROSINALDO RIBEIRO BARROS
SÓCIO PROPRIETÁRIO

ROSA BARROS
CONSTRUTORA

(86) 99552-9215/ (99) 98413-7045

Av. Domingos Sertão, 3016 Sala A,
Bairro: São José, Pastos Bons - MA

rosabarrosconstrutora@hotmail.com

Fls: 001216

Prefeitura Assinatura

# DECLARAÇÃO

JOSÉ ROSINALDO RIBEIRO BARROS LTDA, CNPJ Nº 08.866.317/0001-17, sediada à AV DOMINGOS SERTÃO 3016, SÃO JOSÉ, PASTOS BONS - MARANHÃO, CEP 65870-000, por intermédio de seu sócio-proprietário, o Senhor JOSÉ ROSINALDO RIBEIRO BARROS, brasileiro, casado portador da célula de identidade, RG 1.554.901 SSP – PI, CPF: 738.356.253-49, DECLARA:

- Que não possui em seu quadro de pessoal e societário, servidor público do poder executivo municipal exercendo funções de gerência ou administração, ou servidor do contratante em qualquer função, nos termos do art. 9º, § 1º da lei nº 14.133/2021.

- Que atende aos requisitos de habilitação, e o declarante responderá pela veracidade das informações prestadas, na forma da lei (art. 63, I, da Lei nº 14.133/2021);

- Que cumpre as exigências de reserva de cargos para pessoa com deficiência e para reabilitado da Previdência Social, previstas em lei e em outras normas específicas, na forma da lei (art. 63, IV, da Lei nº 14.133/2021);

- Que suas propostas econômicas compreendem a integralidade dos custos para atendimento dos direitos trabalhistas assegurados na Constituição Federal, nas leis trabalhistas, nas normas infralegais, nas convenções coletivas de trabalho e nos termos de ajustamento de conduta vigentes na data de entrega das propostas, na forma da lei (art. 63, § 1º, da Lei nº 14.133/2021);

- Não possui proprietário ou sócio que mantenha vínculo de natureza técnica, comercial, econômica, financeira, trabalhista ou civil com dirigente do órgão ou entidade CONTRATANTE ou com agente público que desempenhe função na licitação ou atue na fiscalização ou na gestão do contrato, ou que deles seja cônjuge, companheiro ou parente em linha reta, colateral ou por afinidade, até o terceiro grau.

- Cumpre as exigências de reserva de cargos para pessoa com deficiência e para reabilitado da Previdência Social, previstas em lei e em outras normas específicas.

- Em atenção ao § 1 do artigo 63 da Lei n. 14.133/2021, declara que suas propostas econômicas compreendem a integralidade dos custos para atendimento dos direitos trabalhistas assegurados na Constituição Federal, nas leis trabalhistas, nas normas infralegais, nas convenções coletivas de trabalho e nos termos de ajustamento de conduta vigentes na data de entrega das propostas.

Cumpre plenamente os requisitos de habilitação e que se encontra em situação regular perante as Fazendas Nacional, Estadual e Municipal, a Seguridade Social (FGTS), bem como atende a todas as demais exigências de habilitação constantes do

ROSA BARROS
CONSTRUTORA

(86) 99552-9215/ (99) 98413-7045

Av. Domingos Sertão, 3016 Sala A,
Bairro: São José, Pastos Bons - MA

rosabarrosconstrutora@hotmail.com

edital próprio.

Em atenção ao inciso VI do artigo 12 da Lei n. 14.133/2021, declara que cumpre integralmente a norma contida no Art. 7°, inc. XXXIII, da Constituição da República, ou seja, de que não possui em seu quadro de pessoal, empregado (s) menor (es) de 18 (dezoito) anos em trabalho noturno, perigoso ou insalubre e de 16 (dezesseis) anos em qualquer trabalho (exceto aprendiz, a partir de 14 (quatorze) anos.

Até a presente data inexistem fatos impeditivos para a sua habilitação no processo licitatório referente à Concorrência em epígrafe, assim como que está ciente da obrigatoriedade de declarar ocorrências posteriores.

Não se enquadra em nenhuma das vedações previstas nos artigos 9º, §1º, e 14 da Lei nº 14.133/2021.

Declara que tem ciência da existência da Lei Geral de Proteção de Dados (LGPD) e, se compromete a adequar todos os procedimentos internos ao disposto na legislação, com intuito de proteção dos dados pessoais repassados pela Prefeitura Municipal. Fica obrigada a comunicar a Prefeitura Municipal, em até 24 (vinte e quatro) horas, qualquer incidente de acessos não autorizados aos dados pessoais, situações acidentais ou ilícitas de destruição, perda, alteração, comunicação ou qualquer forma de tratamento inadequado ou ilícito, bem como adotar as providências dispostas no Art. 48 da LGPD.

Pastos Bons - MA, 01 de julho de 2026.

JOSE ROSINALDO RIBEIRO BARROS:73835625349

Assinado de forma digital por JOSE ROSINALDO RIBEIRO BARROS:73835625349
Dados: 2026.07.01 08:23:31 -03'00'

JOSÉ ROSINALDO RIBEIRO BARROS
SÓCIO PROPRIETÁRIO

ROSA BARROS
CONSTRUTORA

(86) 99552-9215/ (99) 98413-7045

Av. Domingos Sertão, 3016 Sala A
Bairro: São José, Pastos Bons - MA

rosabarrosconstrutora@hotmail.com

001220

Assinatura

# DECLARAÇÃO ESPECIAL

JOSÉ ROSINALDO RIBEIRO BARROS LTDA, CNPJ ,Nº 08.866.317/0001-17, sediada à AV DOMINGOS SERTÃO 3016, SÃO JOSÉ, PASTOS BONS - MARANHÃO, CEP 65870-000, por intermédio de seu sócio-proprietário, o Senhor JOSÉ ROSINALDO RIBEIRO BARROS, brasileiro, casado portador da célula de identidade, RG 1.554.901 SSP – PI, CPF: 738.356.253-49, DECLARA:

Ciente que ao se realizar declaração falsa, incorre-se no crime de falsidade ideológica, previsto no artigo 299 do Código Penal Brasileiro, declaramos que não há sócios na empresa, que sejam cônjuge, companheiro ou parente em linha reta, colateral ou por afinidade, até o terceiro grau, inclusive, de membros do Ministério Público do Estado do Maranhão atualmente ocupantes de cargos de direção ou no exercício de funções administrativas, detentor de tais cargos e funções quando da deflagração da licitação ou nos 6 (seis) meses anteriores ao início do procedimento licitatório, assim como de servidores atualmente ocupantes de cargos de direção, chefia e assessoramento vinculados direta ou indiretamente às unidades situadas na linha hierárquica da área encarregada da licitação, detentor de tais cargos quando da deflagração da licitação ou nos 6 (seis) meses anteriores ao início do procedimento licitatório. Declaração de que atende aos requisitos de habilitação, e o declarante responderá pela veracidade das informações prestadas, na forma da lei (art. 63, I, da Lei nº 14.133/2021);

Declaração de que cumpre as exigências de reserva de cargos para pessoa com deficiência e para reabilitado da Previdência Social, previstas em lei e em outras normas específicas, na forma da lei (art. 63, IV, da Lei nº 14.133/2021);

Declaração de que suas propostas econômicas compreendem a integralidade dos custos para atendimento dos direitos trabalhistas assegurados na Constituição Federal, nas leis trabalhistas, nas normas infralegais, nas convenções coletivas de trabalho e nos termos de ajustamento de conduta vigentes na data de entrega das propostas, na forma da lei (art. 63, § 1º, da Lei nº 14.133/2021);

Que recebeu e estudou detalhadamente todos os projetos, memoriais e demais documentos integrantes do edital, que conhece os serviços a executar, objeto da presente licitação, e que todas as informações que julga necessárias para a perfeita elaboração da sua proposta foram fornecidas pela Entidade Promotora da Licitação, não

(86) 99552-9215/ (99) 98413-7045
Av. Domingos Sertão, 3016 Sala A,
Bairro: São José, Pastos Bons - MA
rosabarrosconstrutora@hotmail.com

sendo esses itens passíveis de questionamentos e reivindicações posteriores à apresentação da proposta;

Que não emprega menor de 18 (dezoito) anos de idade em trabalho noturno, perigoso ou insalubre e que não emprega menores de 16 (dezesseis) anos de idade, salvo se na condição de aprendiz, a partir dos 14 (quatorze) anos de idade;

Que não se está impedida de licitar e contratar com a Administração Pública Estadual e que comunicará qualquer fato ou evento superveniente quanto à habilitação ao presente certame, especificamente à Regularidade Fiscal, Capacidade Jurídica, Situação Econômico-Financeira e Qualificação Técnica;

Que não foi declarada inidônea por órgão ou entidade da Administração Pública direta ou indireta, federal, estadual, municipal ou do Distrito Federal;

Que não se encontra falida, em processo de recuperação judicial ou extrajudicial, submetida a concurso de credores, em liquidação ou em dissolução;

Que na composição societária não existe participação de dirigente e/ou empregados da Entidade Promotora da Licitação;

Que os profissionais vinculados a ela não participaram e não possuem responsabilidade pela elaboração dos projetos;

Que o Eng.º Civil MARCUS VINICIUS DA SILVA BARROS, inscrito no CREA sob número 1121202357MA vinculado à empresa, de acordo com o disposto no item XXX do edital da presente licitação, será o responsável técnico pela obra objeto desta licitação e acompanharápessoalmente a execução do objeto, obrigando-se a permanecer no canteiro de obras na carga horária mensal estipulada na planilha orçamentária.

Que os preços unitários ofertados incluem todos os custos diretos e indiretos para perfeita execução dos serviços, inclusive das despesas com materiais e/ou equipamentos, ferramentas, fretes, transportes, carga, descarga, armazenagem, vigilância, logística, manutenção, conservação, instalação, supervisão, gerenciamento, operação, processamento, tratamento, combustíveis, ART, todo o controle tecnológico dos materiais e serviços exigidos pelas normas da ABNT, emissão de laudos, certificação, comissionamento, plotagens e impressões, despesas junto a concessionárias públicos (água, energia, gás, telefone, esgoto), mão de obra especializada ou não, seguros em geral, garantias, encargos financeiros, riscos, encargos da Legislação Social Trabalhista, Previdenciária, da Infortunística do Trabalho e responsabilidade civil por qualquer dano causado a terceiros ou dispêndios resultantes de tributos, taxas, emolumentos, multas, regulamentos e posturas municipais, estaduais e federais, enfim, tudo o que for necessário para a execução total e completa dos serviços, bem como o seu lucro, conforme especificações constantes do Edital, sem que caiba, em qualquer caso, qualquer tipo de pleito ao contratante com a alegação de que alguma parcela do custo foi omitida.

ROSA BARROS
CONSTRUTORA

(86) 99552-9215/ (99) 98413-7045

Av. Domingos Sertão, 3016 Sala A,
Bairro: São José, Pastos Bons - MA

rosabarrosconstrutora@hotmail.com

Prefeitura Mun. Fls: 00122 Assinatura

QUE possui EQUIPAMENTOS E MAQUINAS e de que se compromete a disponibilizar os volumes necessários à prestação dos serviços, no período de vigência do contrato.

Que os serviços que não constaram da planilha orçamentária, mas constam nos projetos e especificações da obra, foram incluídos como custos ou despesas indiretas na taxa de BDI apresentada.

Que declara que disporá, por ocasião da futura contratação, das instalações, aparelhamento e pessoal técnico considerados essenciais para a execução contratual.

Que declara que é de sua responsabilidade exclusiva a quitação dos encargos trabalhistas e sociais decorrentes dessa Contratação, conforme o disposto na IN nº 06/2018 – MPOG.

Pastos Bons - MA, 01 de julho de 2026.

JOSE ROSINALDO RIBEIRO BARROS:73835625349

Assinado de forma digital por JOSE ROSINALDO RIBEIRO BARROS:73835625349
Dados: 2026.07.01 08:23:47 -03'00'

JOSÉ ROSINALDO RIBEIRO BARROS
SÓCIO PROPRIETÁRIO

MARCUS VINICIUS DA SILVA BARROS:60925630373

Assinado de forma digital por MARCUS VINICIUS DA SILVA BARROS:60925630373
Dados: 2026.07.01 08:23:56 -03'00'

MARCUS VINICIUS DA SILVA BARROS
ENGENHEIRO CIVIL

ROSA BARROS
CONSTRUTORA

(86) 99552-9215/ (99) 98413-7045

Av. Domingos Sertão, 3016 Sala A,
Bairro: São José, Pastos Bons - MA

rosabarrosconstrutora@hotmail.com

Fls. 001223

Assinatura

# DECLARAÇÃO DE MANUTENÇÃO DO RESPONSÁVEL TÉCNICO

A empresa **JOSÉ ROSINALDO RIBEIRO BARROS LTDA**, CNPJ Nº **08.866.317/0001-17,** sediada à AV DOMINGOS SERTÃO 3016, SÃO JOSÉ, PASTOS BONS - MARANHÃO, CEP 65870-000, por intermédio de seu sócio-proprietário, o Senhor JOSÉ ROSINALDO RIBEIRO BARROS, brasileiro, casado portador da célula de identidade, RG 1.554.901 SSP – PI, CPF: 738.356.253-49, declara perante a PREFEITURA que o Sr. MARCUS VINICIUS DA SILVA BARROS, CREA nº 1121202357MA, será indicado como responsável técnico pela execução do objeto desta licitação e será mantido nessa condição até o recebimento definitivo do objeto, caso seja vencedora do certame.

Declara, ainda, que, se inevitável, a substituição será feita por profissional com qualificação técnica igual ou superior à do substituído e com prévia anuência da PREFEITURA MUNICIPAL.

Dados do profissional:

Nome: MARCUS VINICIUS DA SILVA BARROS

Endereço: AV. DOMINGOS SERTÃO, 2219, BAIRRO SÃO JOSÉ, PASTOS BONS - MA

Telefone: (99) 98413-6689

Pastos Bons - MA, 01 de julho de 2026.

JOSE ROSINALDO RIBEIRO BARROS:73835625349

Assinado de forma digital por JOSE ROSINALDO RIBEIRO BARROS:73835625349
Dados: 2026.07.01 08:24:44 -03'00'

JOSÉ ROSINALDO RIBEIRO BARROS
SÓCIO PROPRIETÁRIO

MARCUS VINICIUS DA SILVA BARROS:60925630373

Assinado de forma digital por MARCUS VINICIUS DA SILVA BARROS:60925630373
Dados: 2026.07.01 08:24:35 -03'00'

MARCUS VINICIUS DA SILVA BARROS
ENGENHEIRO CIVIL

ROSA BARROS
CONSTRUTORA

(86) 99552-9215/ (99) 98413-7045

Av. Domingos Sertão, 3016 Sala A,
Bairro: São José, Pastos Bons - MA

rosabarrosconstrutora@hotmail.com

Folha 01224
Assinatura

# DECLARAÇÃO DE CUMPRIMENTO DO ART. 7º, XXXIII, DA CF/88

JOSÉ ROSINALDO RIBEIRO BARROS LTDA, CNPJ Nº 08.866.317/0001-17, sediada à AV DOMINGOS SERTÃO 3016, SÃO JOSÉ, PASTOS BONS - MARANHÃO, CEP 65870-000, por intermédio de seu sócio-proprietário, o Senhor JOSÉ ROSINALDO RIBEIRO BARROS, brasileiro, casado portador da célula de identidade, RG 1.554.901 SSP – PI, CPF: 738.356.253-49, DECLARA, para fins do disposto no inciso V do art. 27 da Lei Federal nº 8.666/1993, que não emprega menor de dezoito anos em trabalho noturno, perigoso ou insalubre e não emprega menor de dezesseis anos, salvo na condição de aprendiz, admitida a partir dos 14 (quatorze) anos, nos termos do inciso XXXIII do Art. 7º da Constituição Federal de 1988.

Que não possui, em sua cadeia produtiva, empregados executando trabalho degradante ou forçado, observando o disposto nos incisos III e IV do art. 1º e no inciso III do art. 5º da Constituição Federal;

Pastos Bons - MA, 01 de julho de 2026.

JOSE ROSINALDO RIBEIRO BARROS:73835625349

Assinado de forma digital por JOSE ROSINALDO RIBEIRO BARROS:73835625349
Dados: 2026.07.01 08:25:02 -03'00'

JOSÉ ROSINALDO RIBEIRO BARROS
SÓCIO PROPRIETÁRIO

ROSA BARROS
CONSTRUTORA

(86) 99552-9215/ (99) 98413-7045

Av. Domingos Sertão, 3016 Sala A,
Bairro: São José, Pastos Bons - MA

rosabarrosconstrutora@hotmail.com

Prefeitura Mun... Colinas-MA
001225
Assinatura

**DECLARAÇAO DA EMPRESA DE QUE TOMOU CONHECIMENTO DAS CONDIÇÕES EM QUE SE DESENVOLVERÃO OS TRABALHOS – NÃO VISTORIA.**

**JOSÉ ROSINALDO RIBEIRO BARROS LTDA**, CNPJ Nº **08.866.317/0001-17,** sediada à AV DOMINGOS SERTÃO 3016, SÃO JOSÉ, PASTOS BONS - MARANHÃO, CEP 65870-000, por intermédio de seu sócio-proprietário, o Senhor JOSÉ ROSINALDO RIBEIRO BARROS, brasileiro, casado portador da célula de identidade, RG 1.554.901 SSP – PI, CPF: 738.356.253-49, DECLARA, que não vistoriamos, e tenho pleno conhecimento das condições e peculiaridades inerentes a natureza dos trabalhos, diante do conhecimento das especificações Técnicas definidas no Projeto Básico, do Edital, e que assumo total responsabilidade por esse fato e que não utilizará deste para quaisquer questionamentos futuros que ensejem avenças técnicas ou financeiras com a PREFEITURA MUNICIPAL.

Pastos Bons - MA, 01 de julho de 2026.

JOSE ROSINALDO RIBEIRO BARROS:73835625349

Assinado de forma digital por JOSE ROSINALDO RIBEIRO BARROS:73835625349
Dados: 2026.07.01 08:25:17 -03'00'

JOSÉ ROSINALDO RIBEIRO BARROS
SÓCIO PROPRIETÁRIO

MARCUS VINICIUS DA SILVA BARROS:60925630373

Assinado de forma digital por MARCUS VINICIUS DA SILVA BARROS:60925630373
Dados: 2026.07.01 08:25:25 -03'00'

MARCUS VINICIUS DA SILVA BARROS
ENGENHEIRO CIVIL




## Comprovante de Pix

# R$ 160,00

Realizado em 10/07/2026 às 19:37:06

### De

**GUSTAVO TONHA**

CPF: ***.674.025-**

Instituição: ITAÚ UNIBANCO S.A

### Para

**AVLA SEGUROS BRASIL S.A.**

CPF/CNPJ: **.182.665-**

Instituição: BANCO SANTANDER (BRASIL) S.A.

Tipo da conta: Conta corrente

### Detalhes do pagamento

Valor original: R$ 0,00

Data de vencimento: 17/07/2026

### Dados da transação

Identificador:
YKP0000523550000005030536100720 26

Autenticação:
A6A2187B427248EBA25143E7FB4F1433F7EB45AB

ID da transação:
E60701190202607102236DY598WPW402

Realizada em: Celular

**Central de atendimento**

Capitais e regiões metropolitanas: 4004 4828

Demais localidades: 0800 970 4828

SAC 24 horas: 0800 728 0728

Ouvidoria (dias úteis das 9h às 18h): 0800 570 0011

Canal para PcD auditiva ou de fala: 0800 722 1722

ESTADO DO MARANHÃO
PODER EXECUTIVO
PREFEITURA MUNICIPAL DE NOVA COLINAS - MA

Prefeitura Mun. de Nova Colinas-MA
Fls: 00122
Assinatura

# CONCORRÊNCIA N° 004/2026 - SRP
# Processo Administrativo n° 039/2026

# DOCUMENTOS HABILITAÇÃO

Sistema de Cadastramento Unificado de Fornecedores - SICAF

Prefeitura Mun. de Nova Cruz-RN
Fls 001228
Assinatura

## Declaração

Declaramos para os fins exigidos na legislação, conforme documentação registrada no SICAF, que a situação do fornecedor no momento é a seguinte:

### Dados do Fornecedor

CNPJ: **40.413.086/0001-07**
Razão Social: **LOKMAR EMPREENDIMENTOS LTDA**
Nome Fantasia:
Situação do Fornecedor: **Credenciado** Data de Vencimento do Cadastro: **15/07/2026**
Natureza Jurídica: **SOCIEDADE EMPRESÁRIA LIMITADA**
MEI: **Não**
Porte da Empresa: **Micro Empresa**

### Ocorrências e Impedimentos

Ocorrência: **Nada Consta**
Impedimento de Licitar: **Nada Consta**

### Níveis cadastrados:

Automática: a certidão foi obtida através de integração direta com o sistema emissor. Manual: a certidão foi inserida manualmente pelo fornecedor.

**I - Credenciamento**

**II - Habilitação Juridica**

**III - Regularidade Fiscal e Trabalhista Federal**

| | | | |
|---|---|---|---|
| Receita Federal e PGFN | Validade: | **24/08/2026** | **Automática** |
| FGTS | Validade: | **02/08/2026** | **Automática** |
| Trabalhista (http://www.tst.jus.br/certidao) | Validade: | **09/01/2027** | **Automática** |

**IV - Regularidade Fiscal Estadual/Distrital e Municipal**

| | | |
|---|---|---|
| Receita Estadual/Distrital | Validade: | **23/07/2026** |
| Receita Municipal | Validade: | **14/08/2026** |

**V - Qualificação Técnica**

**VI - Qualificação Econômico-Financeira**

Validade: **30/06/2027**

Esta declaração é uma simples consulta e não tem efeito legal


CPF: 325.XXX.XXX-63 Nome: ADIL RIBEIRO DE SOUZA
Ass: _____

Prefeitura Mun. de Nova Colinas/MA
001229
Assinatura

# CONTROLADORIA-GERAL DA UNIÃO

## Certidão Negativa Correcional - Entes Privados (ePAD, CGU-PJ, CEIS, CNEP e CEPIM)

Consultado: **ADIL RIBEIRO DE SOUZA**

CPF/CNPJ: **325.121.802-63**

Certifica-se que, em consulta aos sistemas ePAD e CGU-PJ e aos cadastros CEIS, CNEP e CEPIM, mantidos pela Corregedoria-Geral da União, **NÃO CONSTAM** registros de penalidades vigentes ou de procedimentos acusatórios em andamento, relativos ao CPF/CNPJ consultado.

***Destaca-se que, nos termos da legislação vigente, os referidos cadastros consolidam informações prestadas pelos entes públicos, de todos os Poderes e esferas de governo.***

***Os Sistemas ePAD e CGU-PJ consolidam os dados sobre o andamento dos processos administrativos de responsabilização de entes privados no Poder Executivo Federal.***

***O Cadastro Nacional de Empresas Inidôneas e Suspensas (CEIS) apresenta a relação de empresas e pessoas físicas que sofreram sanções que implicaram a restrição de participar de licitações ou de celebrar contratos com a Administração Pública.***

***O Cadastro Nacional de Empresas Punidas (CNEP) apresenta a relação de empresas que sofreram quaisquer das punições previstas na Lei nº 12.846/2013 (Lei Anticorrupção).***

***O Cadastro de Entidades Privadas sem Fins Lucrativos Impedidas (CEPIM) apresenta a relação de entidades privadas sem fins lucrativos que estão impedidas de celebrar novos convênios, contratos de repasse ou termos de parceria com a Administração Pública Federal, em função de irregularidades não resolvidas em convênios, contratos de repasse ou termos de parceria firmados anteriormente.***

Certidão emitida às 09:14:08 do dia 09/07/2026 , com validade até o dia 08/08/2026.

Link para consulta da verificação da certidão https://certidoes.cgu.gov.br/

Código de controle da certidão: ZHcw1u7xPSXDmbtnbFWZ

*Qualquer rasura ou emenda invalidará este documento.*

# CONTROLADORIA-GERAL DA UNIÃO

Prefeitura Mun. de Nova Odessa - SP
Fls. 00123
Assinatura

## Certidão Negativa Correcional - Entes Privados (ePAD, CGU-PJ, CEIS, CNEP e CEPIM)

Consultado: **LOKMAR EMPREENDIMENTOS LTDA**

CPF/CNPJ: **40.413.086/0001-07**

Certifica-se que, em consulta aos sistemas ePAD e CGU-PJ e aos cadastros CEIS, CNEP e CEPIM, mantidos pela Corregedoria-Geral da União, **NÃO CONSTAM** registros de penalidades vigentes ou de procedimentos acusatórios em andamento, relativos ao CPF/CNPJ consultado.

***Destaca-se que, nos termos da legislação vigente, os referidos cadastros consolidam informações prestadas pelos entes públicos, de todos os Poderes e esferas de governo.***

***Os Sistemas ePAD e CGU-PJ consolidam os dados sobre o andamento dos processos administrativos de responsabilização de entes privados no Poder Executivo Federal.***

***O Cadastro Nacional de Empresas Inidôneas e Suspensas (CEIS) apresenta a relação de empresas e pessoas físicas que sofreram sanções que implicaram a restrição de participar de licitações ou de celebrar contratos com a Administração Pública.***

***O Cadastro Nacional de Empresas Punidas (CNEP) apresenta a relação de empresas que sofreram quaisquer das punições previstas na Lei nº 12.846/2013 (Lei Anticorrupção).***

***O Cadastro de Entidades Privadas sem Fins Lucrativos Impedidas (CEPIM) apresenta a relação de entidades privadas sem fins lucrativos que estão impedidas de celebrar novos convênios, contratos de repasse ou termos de parceria com a Administração Pública Federal, em função de irregularidades não resolvidas em convênios, contratos de repasse ou termos de parceria firmados anteriormente.***

Certidão emitida às 09:13:15 do dia 09/07/2026 , com validade até o dia 08/08/2026.

Link para consulta da verificação da certidão https://certidoes.cgu.gov.br/

Código de controle da certidão: DWn4jY4NYdGSNbFb2VfY

*Qualquer rasura ou emenda invalidará este documento.*

Prefeitura Mun. de Nova Cruzeiro-RJ
Fls: 001231
Assinatura

# CERTIDÃO NEGATIVA DE LICITANTES INIDÔNEOS

O Tribunal de Contas da União certifica, em 10/07/2026, que **ADIL RIBEIRO DE SOUZA**, CPF : **325.121.802-63**, NÃO CONSTA no **cadastro de responsáveis declarados inidôneos** para participar de licitação na Administração Pública.

---

**O que significa não constar nesse cadastro?**

Significa que não há decisões do TCU que impeçam a pessoa de participar de licitações no âmbito da Administração Pública.

---

**O cadastro não inclui:**

- Responsáveis ainda não notificados sobre a decisão;
- Decisões ainda não transitadas em julgado*; e
- Decisões anuladas ou suspensas pelo TCU ou pela Justiça.

---

**Base legal:**

Artigo 46 da Lei 8.443/1992 (Lei Orgânica do TCU)

---

*O trânsito em julgado marca uma decisão como não mais sujeita a recursos com efeitos suspensivos.

Certidão valida até **09/08/2026**
Quer confirmar os dados? Acesse https://certidoes.apps.tcu.gov.br
com o código CXXR20260710230741
https://portal.tcu.gov.br/carta-de-servicos/certidoes

Prefeitura Mun. de Nova Colinas-MA
Fls. 001232
Assinatura

# CERTIDÃO NEGATIVA DE LICITANTES INIDÔNEOS

O Tribunal de Contas da União certifica, em 10/07/2026, que **LOKMAR EMPREENDIMENTOS LTDA**, CNPJ: **40.413.086/0001-07**, NÃO CONSTA no **cadastro de responsáveis declarados inidôneos** para participar de licitação na Administração Pública.

**O que significa não constar nesse cadastro?**

Significa que não há decisões do TCU que impeçam a pessoa de participar de licitações no âmbito da Administração Pública.

**O cadastro não inclui:**

- Responsáveis ainda não notificados sobre a decisão;
- Decisões ainda não transitadas em julgado*; e
- Decisões anuladas ou suspensas pelo TCU ou pela Justiça.

**Base legal:**

Artigo 46 da Lei 8.443/1992 (Lei Orgânica do TCU)

*O trânsito em julgado marca uma decisão como não mais sujeita a recursos com efeitos suspensivos.

Certidão valida até **09/08/2026**
Quer confirmar os dados? Acesse https://certidoes.apps.tcu.gov.br
com o código HJBV20260710230600
https://portal.tcu.gov.br/carta-de-servicos/certidoes




**ALTERAÇÃO DO ATO CONSTITUTIVO DE N° 02 DA EMPRESA LOKMAR EMPREEENDIMENTOS LTDA**

Pelo presente instrumento particular de Alteração de Empresa Responsabilidade Limitada:

**ADIL RIBEIRO DE SOUZA**, brasileiro, solteiro, natural de Buriti - MA, nascido em 19/08/1968, empresário, RG Nr 0659350020180 SSP-MA, CPF Nr 325.121.802-63, residente e domiciliado na Travessa Sete, Nr 496, Bairro São Francisco, São Luís - MA , Cep 65.076-408;

Resolve Alterar a **LOKMAR EMPREEENDIMENTOS LTDA**, com sede na TRAVESSA 7 / BENICIO FONTINELE, Nr 496, Bairro São Francisco, São Luís – MA, Cep 65.076-408, registrada sob o NIRE 21201106539 em 15/01/2021, CNPJ 40.413.086/0001-07 de acordo com as cláusulas e condições abaixo:

**CLÁUSULA PRIMEIRA** – O Capital Social é elevado para R$ 500.000,00 (quinhentos mil reais) mediante o aproveitamento da Reserva de Lucros no valor de R$ 300.000,00 (trezentos mil reais), cujo com o aumento passa a ser divido em 2.000 (duas mil) quotas no valor nominal de R$ 250,00 (duzentos e cinquenta reais) cada uma delas totalmente subscritas e integralizadas neste ato em dinheiro, em moeda corrente nacional, pelo titular, a saber:

| Nome | Quotas | Valor | Percentual |
|---|---|---|---|
| ADIL RIBEIRO DE SOUZA | 2.000 | 500.000,00 | 100% |
| **Total** | **2.000** | **500.000,00** | **100%** |




**A vista da modificação ora ajustada, consolida-se e passa-se a transcrever, na integra, o ato constitutivo da referida LTDA com teor seguinte:**

**CLÁUSULA PRIMEIRA –** DO NOME EMPRESARIAL E ENDERECO

A empresa girara sob denominação de **LOKMAR EMPREEENDIMENTOS LTDA**, com sede na TRAVESSA 7 / BENICIO FONTINELE, Nr 496, Bairro São Francisco, São Luís – MA, Cep 65.076-408, podendo, a qualquer tempo, a critério de seu sócio, abrir ou fechar filiais em qualquer parte do território nacional.

**CLÁUSULA SEGUNDA –** DO OBJETO DA EMPRESA

O objeto da empresa é:

41.20-4-00 - Construção de edifícios
36.00-6-02 - Distribuição de água por caminhões
37.01-1-00 - Gestão de redes de esgoto
37.02-9-00 - Atividades relacionadas a esgoto, exceto a gestão de redes
38.11-4-00 - Coleta de resíduos não-perigosos
38.12-2-00 - Coleta de resíduos perigosos
38.21-1-00 - Tratamento e disposição de resíduos não-perigosos
38.22-0-00 - Tratamento e disposição de resíduos perigosos
42.11-1-01 - Construção de rodovias e ferrovias
42.11-1-02 - Pintura para sinalização em pistas rodoviárias e aeroportos
42.13-8-00 - Obras de urbanização - ruas, praças e calçadas
42.21-9-01 - Construção de barragens e represas para geração de energia elétrica
42.21-9-02 - Construção de estações e redes de distribuição de energia elétrica
42.21-9-03 - Manutenção de redes de distribuição de energia elétrica
42.22-7-01 - Construção de redes de abastecimento de água, coleta de esgoto e construções correlatas, exceto obras de irrigação
42.22-7-02 - Obras de irrigação
42.23-5-00 - Construção de redes de transportes por dutos, exceto para água e esgoto

Prefeitura Nova Colinas-MA
Fls. 035
Assinatura

42.92-8-01 - Montagem de estruturas metálicas
42.99-5-01 - Construção de instalações esportivas e recreativas
42.99-5-99 - Outras obras de engenharia civil não especificadas anteriormente
43.13-4-00 - Obras de terraplenagem
43.21-5-00 - Instalação e manutenção elétrica
43.22-3-01 - Instalações hidráulicas, sanitárias e de gás
43.22-3-02 - Instalação e manutenção de sistemas centrais de ar condicionado, de ventilação e refrigeração
43.29-1-04 - Montagem e instalação de sistemas e equipamentos de iluminação e sinalização em vias públicas, portos e aeroportos
43.99-1-01 - Administração de obras
43.99-1-02 - Montagem e desmontagem de andaimes e outras estruturas temporárias
43.99-1-03 - Obras de alvenaria
43.99-1-04 - Serviços de operação e fornecimento de equipamentos para transporte e elevação de cargas e pessoas para uso em obras
43.99-1-05 - Perfuração e construção de poços de água
43.99-1-99 - Serviços especializados para construção não especificados anteriormente
46.39-7-01 - Comércio atacadista de produtos alimentícios em geral
46.46-0-02 - Comércio atacadista de produtos de higiene pessoal
46.79-6-04 - Comércio atacadista especializado de materiais de construção não especificados anteriormente
46.79-6-99 - Comércio atacadista de materiais de construção em geral
46.91-5-00 - Comércio atacadista de mercadorias em geral, com predominância de produtos alimentícios
47.21-1-03 - Comércio varejista de laticínios e frios
47.44-0-99 - Comércio varejista de materiais de construção em geral
49.23-0-02 - Serviço de transporte de passageiros - locação de automóveis com motorista
49.24-8-00 - Transporte escolar
66.19-3-02 - Correspondentes de instituições financeiras
66.19-3-99 - Outras atividades auxiliares dos serviços financeiros não especificadas anteriormente
68.10-2-01 - Compra e venda de imóveis próprios
68.21-8-02 - Corretagem no aluguel de imóveis
68.22-6-00 - Gestão e administração da propriedade imobiliária
71.11-1-00 - Serviços de arquitetura

Prefeitura Mun. de Nova Colinas-MA
001236
Assinatura

71.12-0-00 - Serviços de engenharia
71.19-7-01 - Serviços de cartografia, topografia e geodésia
77.11-0-00 - Locação de automóveis sem condutor
77.32-2-01 - Aluguel de máquinas e equipamentos para construção sem operador, exceto andaimes
77.32-2-02 - Aluguel de andaimes
77.39-0-03 - Aluguel de palcos, coberturas e outras estruturas de uso temporário, exceto andaimes
81.21-4-00 - Limpeza em prédios e em domicílios
81.29-0-00 - Atividades de limpeza não especificadas anteriormente
81.30-3-00 - Atividades paisagísticas
82.11-3-00 - Serviços combinados de escritório e apoio administrativo
82.30-0-01 - Serviços de organização de feiras, congressos, exposições e festas
90.01-9-05 - Produção de espetáculos de rodeios, vaquejadas e similares
90.01-9-06 - Atividades de sonorização e de iluminação
91.03-1-00 - Atividades de jardins botânicos, zoológicos, parques nacionais, reservas ecológicas e áreas de proteção Ambiental.

**CLÁUSULA TERCEIRA –** DO PRAZO DE DURAÇÃO

O prazo de duração é por tempo indeterminado. É garantida a continuidade da pessoa jurídica diante do impedimento da força maior ou impedimento temporário ou permanente do sócio, podendo a empresa ser alterada para atender uma nova situação.

**CLÁUSULA QUARTA –** DO CAPITAL SOCIAL DA EMPRESA

O Capital Social é de R$ 500.000,00 (quinhentos mil reais), o qual está totalmente subscrito e integralizado neste ato em dinheiro, em moeda corrente nacional conforme quadro abaixo:

| **Nome** | **Quotas** | **Valor** | **Percentual** |
|---|---|---|---|
| ADIL RIBEIRO DE SOUZA | 2.000 | 500.000,00 | 100% |
| **Total** | **2.000** | **500.000,00** | **100%** |

Prefeitura Municipal de Nova Colinas - MA
001237
Assinatura

**CLÁUSULA QUINTA –** DA ADMINISTRAÇÃO

A empresa será administrada pelo seu sócio, **ADIL RIBEIRO DE SOUZA,** a quem caberá dentre outras atribuições, a representação ativa e passiva, judicial e extrajudicial desta, sendo a responsabilidade do sócio limitada ao capital integralizado.

**CLÁUSULA SEXTA –** DO EXERCICIO SOCIAL

O término de cada exercício social será encerrado em 31 de dezembro do ano civil, com apresentação do balanço patrimonial e resultado econômico do ano fiscal.

**CLÁUSULA SETIMA –** DA DECLARAÇÃO

Declara o sócio para os devidos fins e efeitos de direito, que o mesmo não participa de nenhuma outra empresa, pessoa jurídica dessa modalidade.

**CLÁUSULA OITAVA –** DA RESPONSABILIDADE

A responsabilidade do sócio é limitada ao capital integralizado da empresa que será regida pelo regime jurídico da empresa Limitada e supletivamente pela lei da Sociedade Anônima ( LEI 6.404/76).

**CLÁUSULA NONA –** DO DESEMPEDIMENTO

O Sócio declara sob as penas da lei, que não esta impedido, por lei especial, e nem condenado ou eu se encontra sob os efeitos de condenação, que o proíba de exercer a administração desta, bem como não esta impedido, ou em virtude de condenação criminal, ou por se encontrar sob os efeitos dela, a pena que vede, ainda que temporariamente, o acesso a cargos públicos ou crime falimentar, de prevaricação, peita ou suborno, concussão, peculato, ou contra a economia popular, contra o sistema financeiro nacional, contra normas de defesa

Prefeitura Mun. de Nova Colinas-MA
001238
Assinatura

de concorrência, contra as relações de consumo, fé publica ou a propriedade. ( Art. 1011, § 1°, CC/2002

**CLÁUSULA DECIMA –** DO FORO

Fica eleito o foro de São Luís - MA, para resolver quaisquer litígios oriundos do presente Ato Constitutivo.

O instrumento do Ato Constitutivo, será assinado em 1 via registrado na Junta Comercial do Estado do Maranhão – JUCEMA.

São Luís – MA, 05 de maio de 2025

_____

**ADIL RIBEIRO DE SOUZA**
Sócio Administrador
CPF N° 325.121.802-63

MINISTÉRIO DA ECONOMIA
Secretaria Especial de Desburocratização, Gestão e Governo Digital
Secretaria de Governo Digital
Departamento Nacional de Registro Empresarial e Integração

Prefeitura Nova Colinas-MA
001239
Assinatura

# ASSINATURA ELETRÔNICA

Certificamos que o ato da empresa LOKMAR EMPREENDIMENTOS LTDA consta assinado digitalmente por:

| IDENTIFICAÇÃO DO(S) ASSINANTE(S) | |
|---|---|
| CPF/CNPJ | Nome |
| 32512180263 | ADIL RIBEIRO DE SOUZA |

CERTIFICO O REGISTRO EM 06/05/2025 08:51 SOB Nº 20250569655.
PROTOCOLO: 250569655 DE 05/05/2025.
CÓDIGO DE VERIFICAÇÃO: 12507324480. CNPJ DA SEDE: 40413086000107.
NIRE: 21201106539. COM EFEITOS DO REGISTRO EM: 05/05/2025.
LOKMAR EMPREENDIMENTOS LTDA

JUCEMA

CARLOS ANDRÉ DE MORAES PEREIRA
SECRETÁRIO-GERAL
www.empresafacil.ma.gov.br

A validade deste documento, se impresso, fica sujeito à comprovação de sua autenticidade nos respectivos portais, informando seus respectivos códigos de verificação.

Prefeitura Mun. de Nova Colinas-MA
091240
Assinatura

# REPÚBLICA FEDERATIVA DO BRASIL

## CADASTRO NACIONAL DA PESSOA JURÍDICA

| NÚMERO DE INSCRIÇÃO | COMPROVANTE DE INSCRIÇÃO E DE SITUAÇÃO CADASTRAL | DATA DE ABERTURA |
|---|---|---|
| 40.413.086/0001-07<br>MATRIZ | | 15/01/2021 |

NOME EMPRESARIAL
**LOKMAR EMPREENDIMENTOS LTDA**

| TÍTULO DO ESTABELECIMENTO (NOME DE FANTASIA) | PORTE |
|---|---|
| ******** | ME |

CÓDIGO E DESCRIÇÃO DA ATIVIDADE ECONÔMICA PRINCIPAL
**41.20-4-00 - Construção de edifícios**

CÓDIGO E DESCRIÇÃO DAS ATIVIDADES ECONÔMICAS SECUNDÁRIAS
**36.00-6-02 - Distribuição de água por caminhões**
**37.01-1-00 - Gestão de redes de esgoto**
**37.02-9-00 - Atividades relacionadas a esgoto, exceto a gestão de redes**
**38.11-4-00 - Coleta de resíduos não-perigosos**
**38.12-2-00 - Coleta de resíduos perigosos**
**38.21-1-00 - Tratamento e disposição de resíduos não-perigosos**
**38.22-0-00 - Tratamento e disposição de resíduos perigosos**
**42.11-1-01 - Construção de rodovias e ferrovias**
**42.11-1-02 - Pintura para sinalização em pistas rodoviárias e aeroportos**
**42.13-8-00 - Obras de urbanização - ruas, praças e calçadas**
**42.21-9-01 - Construção de barragens e represas para geração de energia elétrica**
**42.21-9-02 - Construção de estações e redes de distribuição de energia elétrica**
**42.21-9-03 - Manutenção de redes de distribuição de energia elétrica**
**42.22-7-01 - Construção de redes de abastecimento de água, coleta de esgoto e construções correlatas, exceto obras de irrigação**
**42.22-7-02 - Obras de irrigação**
**42.23-5-00 - Construção de redes de transportes por dutos, exceto para água e esgoto**
**42.92-8-01 - Montagem de estruturas metálicas**
**42.99-5-01 - Construção de instalações esportivas e recreativas**
**42.99-5-99 - Outras obras de engenharia civil não especificadas anteriormente**
**43.13-4-00 - Obras de terraplenagem**

CÓDIGO E DESCRIÇÃO DA NATUREZA JURÍDICA
**206-2 - Sociedade Empresária Limitada**

| LOGRADOURO | NÚMERO | COMPLEMENTO |
|---|---|---|
| TV TRAVESSA 7 / BENICIO FONTINELE | 496 | ******** |

| CEP | BAIRRO/DISTRITO | MUNICÍPIO | UF |
|---|---|---|---|
| 65.076-408 | SAO FRANCISCO | SAO LUIS | MA |

| ENDEREÇO ELETRÔNICO | TELEFONE |
|---|---|
| LOKMAREMPREENDIMENTOS@GMAIL.COM | (98) 9123-4077 |

ENTE FEDERATIVO RESPONSÁVEL (EFR)
*****

| SITUAÇÃO CADASTRAL | DATA DA SITUAÇÃO CADASTRAL |
|---|---|
| ATIVA | 15/01/2021 |

MOTIVO DE SITUAÇÃO CADASTRAL

| SITUAÇÃO ESPECIAL | DATA DA SITUAÇÃO ESPECIAL |
|---|---|
| ******** | ******** |

Aprovado pela Instrução Normativa RFB nº 2.119, de 06 de dezembro de 2022.

Emitido no dia **10/07/2026** às **23:22:05** (data e hora de Brasília).

Prefeitura Mun. de Nova Colinas-MA
001241
Assinatura

# REPÚBLICA FEDERATIVA DO BRASIL

## CADASTRO NACIONAL DA PESSOA JURÍDICA

| NÚMERO DE INSCRIÇÃO | COMPROVANTE DE INSCRIÇÃO E DE SITUAÇÃO CADASTRAL | DATA DE ABERTURA |
|---|---|---|
| 40.413.086/0001-07<br>MATRIZ | | 15/01/2021 |

NOME EMPRESARIAL
**LOKMAR EMPREENDIMENTOS LTDA**

CÓDIGO E DESCRIÇÃO DAS ATIVIDADES ECONÔMICAS SECUNDÁRIAS
**43.21-5-00 - Instalação e manutenção elétrica**
**43.22-3-01 - Instalações hidráulicas, sanitárias e de gás**
**43.22-3-02 - Instalação e manutenção de sistemas centrais de ar condicionado, de ventilação e refrigeração**
**43.29-1-04 - Montagem e instalação de sistemas e equipamentos de iluminação e sinalização em vias públicas, portos e aeroportos**
**43.99-1-01 - Administração de obras**
**43.99-1-02 - Montagem e desmontagem de andaimes e outras estruturas temporárias**
**43.99-1-03 - Obras de alvenaria**
**43.99-1-04 - Serviços de operação e fornecimento de equipamentos para transporte e elevação de cargas e pessoas para uso em obras**
**43.99-1-05 - Perfuração e construção de poços de água**
**43.99-1-99 - Serviços especializados para construção não especificados anteriormente**
**46.39-7-01 - Comércio atacadista de produtos alimentícios em geral**
**46.46-0-02 - Comércio atacadista de produtos de higiene pessoal**
**46.79-6-04 - Comércio atacadista especializado de materiais de construção não especificados anteriormente**
**46.79-6-99 - Comércio atacadista de materiais de construção em geral**
**46.91-5-00 - Comércio atacadista de mercadorias em geral, com predominância de produtos alimentícios**
**47.21-1-03 - Comércio varejista de laticínios e frios**
**47.44-0-99 - Comércio varejista de materiais de construção em geral**
**49.23-0-02 - Serviço de transporte de passageiros - locação de automóveis com motorista**
**49.24-8-00 - Transporte escolar**
**66.19-3-02 - Correspondentes de instituições financeiras**

CÓDIGO E DESCRIÇÃO DA NATUREZA JURÍDICA
**206-2 - Sociedade Empresária Limitada**

| LOGRADOURO | NÚMERO | COMPLEMENTO |
|---|---|---|
| TV TRAVESSA 7 / BENICIO FONTINELE | 496 | ******** |

| CEP | BAIRRO/DISTRITO | MUNICÍPIO | UF |
|---|---|---|---|
| 65.076-408 | SAO FRANCISCO | SAO LUIS | MA |

| ENDEREÇO ELETRÔNICO | TELEFONE |
|---|---|
| LOKMAREMPREENDIMENTOS@GMAIL.COM | (98) 9123-4077 |

ENTE FEDERATIVO RESPONSÁVEL (EFR)
*****

| SITUAÇÃO CADASTRAL | DATA DA SITUAÇÃO CADASTRAL |
|---|---|
| ATIVA | 15/01/2021 |

MOTIVO DE SITUAÇÃO CADASTRAL

| SITUAÇÃO ESPECIAL | DATA DA SITUAÇÃO ESPECIAL |
|---|---|
| ******** | ******** |

Aprovado pela Instrução Normativa RFB nº 2.119, de 06 de dezembro de 2022.

Emitido no dia **10/07/2026** às **23:22:05** (data e hora de Brasília).

Prefeitura Mun. de Nova Colinas-MA
Doc. 001242
Assinatura

# REPÚBLICA FEDERATIVA DO BRASIL

## CADASTRO NACIONAL DA PESSOA JURÍDICA

| NÚMERO DE INSCRIÇÃO | COMPROVANTE DE INSCRIÇÃO E DE SITUAÇÃO CADASTRAL | DATA DE ABERTURA |
|---|---|---|
| 40.413.086/0001-07<br>MATRIZ | | 15/01/2021 |

NOME EMPRESARIAL
LOKMAR EMPREENDIMENTOS LTDA

CÓDIGO E DESCRIÇÃO DAS ATIVIDADES ECONÔMICAS SECUNDÁRIAS
66.19-3-99 - Outras atividades auxiliares dos serviços financeiros não especificadas anteriormente
68.10-2-01 - Compra e venda de imóveis próprios
68.21-8-02 - Corretagem no aluguel de imóveis
68.22-6-00 - Gestão e administração da propriedade imobiliária
71.11-1-00 - Serviços de arquitetura
71.12-0-00 - Serviços de engenharia
71.19-7-01 - Serviços de cartografia, topografia e geodésia
77.11-0-00 - Locação de automóveis sem condutor
77.32-2-01 - Aluguel de máquinas e equipamentos para construção sem operador, exceto andaimes
77.32-2-02 - Aluguel de andaimes
77.39-0-03 - Aluguel de palcos, coberturas e outras estruturas de uso temporário, exceto andaimes
81.21-4-00 - Limpeza em prédios e em domicílios
81.29-0-00 - Atividades de limpeza não especificadas anteriormente
81.30-3-00 - Atividades paisagísticas
82.11-3-00 - Serviços combinados de escritório e apoio administrativo
82.30-0-01 - Serviços de organização de feiras, congressos, exposições e festas
90.01-9-05 - Produção de espetáculos de rodeios, vaquejadas e similares
90.01-9-06 - Atividades de sonorização e de iluminação
91.03-1-00 - Atividades de jardins botânicos, zoológicos, parques nacionais, reservas ecológicas e áreas de proteção ambiental

CÓDIGO E DESCRIÇÃO DA NATUREZA JURÍDICA
206-2 - Sociedade Empresária Limitada

| LOGRADOURO | NÚMERO | COMPLEMENTO |
|---|---|---|
| TV TRAVESSA 7 / BENICIO FONTINELE | 496 | ******** |

| CEP | BAIRRO/DISTRITO | MUNICÍPIO | UF |
|---|---|---|---|
| 65.076-408 | SAO FRANCISCO | SAO LUIS | MA |

| ENDEREÇO ELETRÔNICO | TELEFONE |
|---|---|
| LOKMAREMPREENDIMENTOS@GMAIL.COM | (98) 9123-4077 |

ENTE FEDERATIVO RESPONSÁVEL (EFR)
*****

| SITUAÇÃO CADASTRAL | DATA DA SITUAÇÃO CADASTRAL |
|---|---|
| ATIVA | 15/01/2021 |

MOTIVO DE SITUAÇÃO CADASTRAL

| SITUAÇÃO ESPECIAL | DATA DA SITUAÇÃO ESPECIAL |
|---|---|
| ******** | ******** |

Aprovado pela Instrução Normativa RFB nº 2.119, de 06 de dezembro de 2022.

Emitido no dia **10/07/2026** às **23:22:05** (data e hora de Brasília).

Sistema de Cadastramento Unificado de Fornecedores - SICAF

Prefeitura Mun. de Nova Colinas-MA
001213
Assinatura

# Certificado de Registro Cadastral - CRC

(Emissão conforme art. 17 da Instrução Normativa nº 03, de 26 abril de 2018)

CNPJ: **40.413.086/0001-07**

Razão Social: **LOKMAR EMPREENDIMENTOS LTDA**

Atividade Econômica Principal:

**4120-4/00 - CONSTRUÇÃO DE EDIFÍCIOS**

Endereço:

**TRAVESSA TRAVESSA 7 / BENICIO FONTINELE, 496 - SAO FRANCISCO - 65.076-408 - São Luís / Maranhão**

Observações:

A veracidade das informações poderá ser verificada no endereço https://comprasnet.gov.br.

Este certificado não substitui os documentos exigidos em lei.

Prefeitura Mun. de Nova Colinas-MA
001244
Assinatura

# Consulta Quadro de Sócios e Administradores - QSA

**CNPJ:**
40.413.086/0001-07
**NOME EMPRESARIAL:**
LOKMAR EMPREENDIMENTOS LTDA
**CAPITAL SOCIAL:**
R$ 500.000,00 (Quinhentos mil reais)

O Quadro de Sócios e Administradores(QSA) constante da base de dados do Cadastro Nacional da Pessoa Jurídica (CNPJ) é o seguinte:

**Nome/Nome Empresarial:**
ADIL RIBEIRO DE SOUZA
**Qualificação:**
49-Sócio-Administrador

Para informações relativas à participação no QSA, acessar o e-CAC com certificado digital ou comparecer a uma unidade da RFB.

Emitido no dia **10/07/2026** às **23:22:38** (data e hora de Brasília).



REPUBLICA FEDERATIVA DO BRASIL

ESTADO DO MARANHÃO

SECRETARIA DE ESTADO DA SEGURANÇA PÚBLICA

DIVISÃO CENTRAL DE POLÍCIA TÉCNICA

INSTITUTO DE IDENTIFICAÇÃO

MA047890G1

adil Ribeiro de Souza

ASSINATURA DO TITULAR

CARTEIRA DE IDENTIDADE

VALIDA EM TODO O TERRITORIO NACIONAL

REGISTRO GERAL 065935002018-0

DATA DE EXPEDIÇÃO 30/04/2018

NOME ADIL RIBEIRO DE SOUZA

FILIAÇÃO BRIGIDA RIBEIRO DE SOUZA

NATURALIDADE BURITI - MA

DATA DE NASCIMENTO 19/08/1968

DOC ORIGEM SEP.DIV.-N.02887 FLS.095 LIV.011

CPF 325121802-63

SÃO LUIS-MA P-013

DATA/LOCAL

ASSINATURA DO DIRETOR

VIA-01

LEI Nº 7.116 DE 29/08/83

Prefeitura Mun. de Nova Colinas-MA

Assinatura

001215

Prefeitura Mun. de Nova Colinas-MA
001246
Assinatura

Ministério da Fazenda
Secretaria da Receita Federal do Brasil

Comprovante de Situação Cadastral no CPF

Nº do CPF: **325.121.802-63**

Nome: **ADIL RIBEIRO DE SOUZA**

Data de Nascimento: **19/08/1968**

Situação Cadastral: **REGULAR**

Data da Inscrição: **anterior a 10/11/1990**

Digito Verificador: **00**

Comprovante emitido às: **23:25:29** do dia **10/07/2026** (hora e data de Brasília).
Código de controle do comprovante: **EFC1.8042.2065.F3D6**

Este documento não substitui o "Comprovante de Inscrição no CPF".

(Modelo aprovado pela IN/RFB nº 1.548, de 13/02/2015.)




**PREFEITURA DE SÃO LUÍS**

SECRETARIA MUNICIPAL DE FAZENDA

# 2026

# ALVARÁ DE LICENÇA E FUNCIONAMENTO

**FINALIDADE: FUNCIONAMENTO DE ESTABELECIMENTO**

| INSCRIÇÃO MUNICIPAL | CPF/CNPJ | NÚMERO DE CONTROLE |
|---|---|---|
| 3682472524 | 40.413.086/0001-07 | 92120263671557 |

**RAZÃO SOCIAL**

LOKMAR EMPREENDIMENTOS LTDA

**NOME FANTASIA**

**LOCALIZAÇÃO** **INSCRIÇÃO IMOBILIÁRIA**

TV TRAVESSA 7 / BENICIO FONTINELE Nº 496, SAO FRANCISCO
65076408 -SAO LUIS-MA

**CNAE Principal e Secundários**

412040000 - CONSTRUCAO DE EDIFICIOS
360060200 - DISTRIBUICAO DE AGUA POR CAMINHOES
370110000 - GESTAO DE REDES DE ESGOTO
370290000 - ATIVIDADES RELACIONADAS A ESGOTO, EXCETO A GESTAO DE REDES
381140000 - COLETA DE RESIDUOS NAO-PERIGOSOS

## RESTRIÇÕES

Este contribuinte está autorizado a desenvolver as atividades acima elencadas e firma compromisso, sob as penas da lei, de que conhece e atende os requisitos legais exigidos para funcionamento e exercício das atividades econômicas constantes do objeto social, no que respeita ao uso e ocupação do solo, as atividades domiciliares e restrições ao uso de espaços públicos, acessibilidade e de segurança sanitária, ambiental e de prevenção contra incêndios e pânico. O contribuinte reconhece que o não atendimento a estes requisitos acarretará a suspensão e a cassação subsequente do Alvará de Funcionamento, nos termos da legislação vigente.

**NOTA: ESTE ALVARÁ DEVE SER AFIXADO EM LOCAL VISÍVEL E ACESSÍVEL À FISCALIZAÇÃO.**

**VALIDADE: 31/12/2026**

**CÓDIGO DE AUTENTICIDADE:**

**79C647649BB0DFB8F112775E7C94ADCF**

Prefeitura Mun. de Nova Colinas-MA
001248
Assinatura

# PREFEITURA DE SÃO LUÍS

## SECRETARIA MUNICIPAL DE FAZENDA

## DADOS CADASTRAIS DO CONTRIBUINTE

Origem: REDESIM

### *DADOS GERAIS*

**TIPO DE PESSOA:** JURÍDICA **INSCRIÇÃO MUNICIPAL:** 3682472524 **CNPJ:** 40413086000107
**NOME EMPRESARIAL:** LOKMAR EMPREENDIMENTOS LTDA
**NOME FANTASIA:**
**SITUAÇÃO CADASTRAL:** ATIVO
**NATUREZA JURÍDICA:** 2062 - Sociedade Empresária Limitada
**CBO:** -
**DOC. CONSTITUIÇÃO:** CONTRATO SOCIAL **ALT. ATUAL. CONTR. SOC.:** 06/05/2025
**ORGÃO DE REGISTRO:** JUNTA COMERCIAL - **NIRE:** 21201106539
**CAPITAL SOCIAL:** 500.000,00 **INSCRIÇÃO ESTADUAL:**
**REG. TRIBUTÃRIO:** Normal **TIPO ESTABELECIMENTO:** SEDE/MATRIZ
**SUBSTITUTO TRIBUTÃRIO:** NÃO **REGIME PAGAMENTO:** DE COMPETENCIA
**INSCR. MUNIC. PRINCIPAL:** SIM **TIPO ENQUADRAMENTO:** ME
**LIVRO:** **FOLHA:** **DATA DO REGISTRO:** 15/01/2021
**ATV. LICENCIADA VINCULADA:** Taxa TLVLF Ind de Construção Civil - Pequeno Porte

**TIPO PORTE:** PEQUENO PORTE **TIPO DE INSCRIÇÃO:** NORMAL

### *ENDEREÇOS*

#### *ENDEREÇO ESTABELECIMENTO*

**TIPO DE** ZONA URBANA **USO DO IMÓVEL:**
**TIPO DE IMÓVEL:** COMERCIAL **INSC. IMOBILIÃRIA**
**CIDADE/UF:** SAO LUIS / MA **NÚMERO:** 496
**ENDEREÇO:** TV TRAVESSA 7 / BENICIO FONTINELE **CEP:** 65076408
**COMPLEMENTO:** **BAIRRO:** SAO FRANCISCO
**POVOADO:** **ZONA RURAL:**
**CCIR:** **NIRF:**
**DATUM REFERÃŠNCIA:** **LATITUDE:**
**LONGITUDE:**

#### *ENDEREÇO CORRESPONDÊNCIA*

**IDADE/UF:** SAO LUIS / MA **NÚMERO:** 496
**ENDEREÇO:** TV TRAVESSA 7 / BENICIO FONTINELE **CEP:** 65076408
**COMPLEMENTO:** **BAIRRO:** SAO FRANCISCO

### *CONTATOS*

| TIPO DE CONTATO | DESCRIÇÃO |
|---|---|
| E-MAIL | lokmarempreendimentos@gmail. |
| TELEFONE | (98) 91234077 |
| E-MAIL | henrique@grupocge.com |
| | henrique@grupocge.com |




## ATIVIDADES DESENVOLVIDAS

### OBJETO SOCIAL

null

### FORMA DE ATUAÇÃO

Estabelecimento Fixo

### LISTA DE ATIVIDADES

| CÓDIGO CNAE | DESCRIÇÃO | PRINCIPAL |
|---|---|---|
| 360060200 | DISTRIBUICAO DE AGUA POR CAMINHOES | |
| 370110000 | GESTAO DE REDES DE ESGOTO | |
| 370290000 | ATIVIDADES RELACIONADAS A ESGOTO, EXCETO A GESTAO DE REDES | |
| 381140000 | COLETA DE RESIDUOS NAO-PERIGOSOS | |
| 381220000 | COLETA DE RESIDUOS PERIGOSOS | |
| 382110000 | TRATAMENTO E DISPOSICAO DE RESIDUOS NAO-PERIGOSOS | |
| 382200000 | TRATAMENTO E DISPOSICAO DE RESIDUOS PERIGOSOS | |
| 412040000 | CONSTRUCAO DE EDIFICIOS | SIM |
| 421110100 | CONSTRUCAO DE RODOVIAS E FERROVIAS | |
| 421110200 | PINTURA PARA SINALIZACAO EM PISTAS RODOVIARIAS E AEROPORTOS | |
| 421380000 | OBRAS DE URBANIZACAO - RUAS, PRACAS E CALCADAS | |
| 422190100 | CONSTRUCAO DE BARRAGENS E REPRESAS PARA GERACAO DE ENERGIA | |
| 422190200 | CONSTRUCAO DE ESTACOES E REDES DE DISTRIBUICAO DE ENERGIA | |
| 422190300 | MANUTENCAO DE REDES DE DISTRIBUICAO DE ENERGIA ELETRICA | |
| 422270100 | CONSTRUCAO DE REDES DE ABASTECIMENTO DE AGUA, COLETA DE | |
| 422270200 | OBRAS DE IRRIGACAO | |
| 422350000 | CONSTRUCAO DE REDES DE TRANSPORTES POR DUTOS, EXCETO PARA | |
| 429280100 | MONTAGEM DE ESTRUTURAS METALICAS | |
| 429950100 | CONSTRUCAO DE INSTALACOES ESPORTIVAS E RECREATIVAS | |
| 429959900 | OUTRAS OBRAS DE ENGENHARIA CIVIL NAO ESPECIFICADAS | |
| 431340000 | OBRAS DE TERRAPLENAGEM | |
| 432150000 | INSTALACAO E MANUTENCAO ELETRICA | |
| 432230100 | INSTALACOES HIDRAULICAS, SANITARIAS E DE GAS | |
| 432230200 | INSTALACAO E MANUTENCAO DE SISTEMAS CENTRAIS DE AR | |
| 432910400 | MONTAGEM E INSTALACAO DE SISTEMAS E EQUIPAMENTOS DE | |
| 439910100 | ADMINISTRACAO DE OBRAS | |
| 439910200 | MONTAGEM E DESMONTAGEM DE ANDAIMES E OUTRAS ESTRUTURAS | |
| 439910300 | OBRAS DE ALVENARIA (COM ATÉ 05 EMPREGADOS REGISTRADOS OU | |
| 439910400 | SERVICOS DE OPERACAO E FORNECIMENTO DE EQUIPAMENTOS PARA | |
| 439910500 | PERFURACAO E CONSTRUCAO DE POCOS DE AGUA | |
| 439919900 | SERVICOS ESPECIALIZADOS PARA CONSTRUCAO NAO ESPECIFICADOS | |
| 492300200 | SERVICO DE TRANSPORTE DE PASSAGEIROS - LOCACAO DE AUTOMOVEIS | |
| 492480000 | TRANSPORTE ESCOLAR | |
| 463970100 | COMERCIO ATACADISTA DE PRODUTOS ALIMENTICIOS EM GERAL | |
| 464600200 | COMERCIO ATACADISTA DE PRODUTOS DE HIGIENE PESSOAL | |
| 467960400 | COMERCIO ATACADISTA ESPECIALIZADO DE MATERIAIS DE CONSTRUCAO | |
| 467969900 | COMERCIO ATACADISTA DE MATERIAIS DE CONSTRUCAO EM GERAL | |
| 469150000 | COMERCIO ATACADISTA DE MERCADORIAS EM GERAL, COM | |
| 472110300 | COMERCIO VAREJISTA DE LATICINIOS E FRIOS | |
| 474409900 | COMERCIO VAREJISTA DE MATERIAIS DE CONSTRUCAO EM GERAL | |
| 661930200 | CORRESPONDENTES DE INSTITUICOES FINANCEIRAS | |
| 661939900 | OUTRAS ATIVIDADES AUXILIARES DOS SERVICOS FINANCEIROS NAO | |
| 681020100 | COMPRA E VENDA DE IMOVEIS PROPRIOS | |
| 682180200 | CORRETAGEM NO ALUGUEL DE IMOVEIS | |

| | | |
|---|---|---|
| 682260000 | GESTAO E ADMINISTRACAO DA PROPRIEDADE IMOBILIARIA | |
| 711110000 | SERVICOS DE ARQUITETURA | |
| 711200000 | SERVICOS DE ENGENHARIA | |
| 711970100 | SERVICOS DE CARTOGRAFIA, TOPOGRAFIA E GEODESIA | |
| 771100000 | LOCACAO DE AUTOMOVEIS SEM CONDUTOR | |
| 773220100 | ALUGUEL DE MAQUINAS E EQUIPAMENTOS PARA CONSTRUCAO SEM | |
| 773220200 | ALUGUEL DE ANDAIMES | |
| 773900300 | ALUGUEL DE PALCOS, COBERTURAS E OUTRAS ESTRUTURAS DE USO | |
| 812140000 | LIMPEZA EM PREDIOS E EM DOMICILIOS | |
| 812900000 | ATIVIDADES DE LIMPEZA NAO ESPECIFICADAS ANTERIORMENTE | |
| 813030000 | ATIVIDADES PAISAGISTICAS | |
| 821130000 | SERVICOS COMBINADOS DE ESCRITORIO E APOIO ADMINISTRATIVO | |
| 823000100 | SERVICOS DE ORGANIZACAO DE FEIRAS, CONGRESSOS, EXPOSICOES E | |
| 900190500 | PRODUCAO DE ESPETACULOS DE RODEIOS, VAQUEJADAS E SIMILARES | |
| 900190600 | ATIVIDADES DE SONORIZACAO E DE ILUMINACAO | |
| 910310000 | ATIVIDADES DE JARDINS BOTANICOS, ZOOLOGICOS, PARQUES | |

Prefeitura Mun. de Nova Colinas-MA
001250
Assinatura

## *REPRESENTANTES E QSA*

### *REPRESENTANTES DA EMPRESA*

| RESPONSABILIDADE | CPF/CNPJ | NOME/RAZÃO SOCIAL |
|---|---|---|
| Legal | 32512180263 | ADIL RIBEIRO DE SOUZA |
| Contábil | NÃO DEFINIDO | NÃO DEFINIDO |

### *QUADRO SOCIETÁRIO/INTEGRANTES*

| CPF/CNPJ | NOME | QUALIFICAÇÃO | PARTICIPAÇÃO |
|---|---|---|---|
| 32512180263 | ADIL RIBEIRO DE SOUZA | ADMINISTRADOR | 0% |
| 32512180263 | ADIL RIBEIRO DE SOUZA | ADMINISTRADOR | 0% |

## *ÁREA/HORÁRIO FUNCIONAMENTO*

### *IDENTIFICAÇÃO DO SOLO E DA ATIVIDADE*

**ÁREA FÍSICA OCUPADA:** 0,00m² **QUANTIDADE:** 0

## *QUADRAS E CINEMAS*

**QUANTIDADE DE QUADRAS:** 0
**QUANTIDADE DE CINEMAS:** 0

**Local:** SAO LUIS / MA , 06/07/2026

CPF/CNPJ: 40413086000107
Nome/Razão: LOKMAR EMPREENDIMENTOS LTDA
**Contribuinte**

null
**Servidor**

Prefeitura Mun. de Nova Colinas-MA
Folha 001251
Assinatura

**Resultado da Consulta SINTEGRA/ICMS**

IDENTIFICAÇÃO

**CGC:** 40.413.086/0001-07 **Inscrição Estadual:** 12.903131-3

**Razão Social:** LOKMAR EMPREENDIMENTOS LTDA

**Regime Apuração:** NORMAL

ENDEREÇO

**Logradouro:** TRV 7 BENICIO FONTINELE

**Número:** 496 **Complemento:**

**Bairro:** SAO FRANCISCO

**Município:** SAO LUIS **UF:** MA

**CEP:** 65076408 **DDD:** **Telefone:** 91234077

INFORMAÇÕES COMPLEMENTARES

**CNAE Principal:** 4120400 - CONSTRUÇÃO DE EDIFÍCIOS

**CNAEs Secundários**

| Código | Descrição CNAE |
|---|---|
| 4213800 | OBRAS DE URBANIZAÇÃO - RUAS, PRAÇAS E CALÇADAS |
| 4221901 | CONSTRUÇÃO DE BARRAGENS E REPRESAS PARA GERAÇÃO DE ENERGIA ELÉTRICA |
| 4221902 | CONSTRUÇÃO DE ESTAÇÕES E REDES DE DISTRIBUIÇÃO DE ENERGIA ELÉTRICA |
| 4221903 | MANUTENÇÃO DE REDES DE DISTRIBUIÇÃO DE ENERGIA ELÉTRICA |
| 4222701 | CONSTRUÇÃO DE REDES DE ABASTECIMENTO DE ÁGUA, COLETA DE ESGOTO E CONSTRUÇÕES CORRELATAS, EXCETO OBRAS DE IRRIGAÇÃO |
| 4222702 | OBRAS DE IRRIGAÇÃO |
| 4223500 | CONSTRUÇÃO DE REDES DE TRANSPORTES POR DUTOS, EXCETO PARA ÁGUA E ESGOTO |
| 4292801 | MONTAGEM DE ESTRUTURAS METÁLICAS |
| 4299501 | CONSTRUÇÃO DE INSTALAÇÕES ESPORTIVAS E RECREATIVAS |
| 4299599 | OUTRAS OBRAS DE ENGENHARIA CIVIL NÃO ESPECIFICADAS ANTERIORMENTE |
| 9103100 | ATIVIDADES DE JARDINS BOTÂNICOS, ZOOLÓGICOS, PARQUES NACIONAIS, RESERVAS ECOLÓGICAS E ÁREAS DE PROTEÇÃO AMBIENTAL |
| 4313400 | OBRAS DE TERRAPLENAGEM |
| 4321500 | INSTALAÇÃO E MANUTENÇÃO ELÉTRICA |
| 4322301 | INSTALAÇÕES HIDRÁULICAS, SANITÁRIAS E DE GÁS |
| 4322302 | INSTALAÇÃO E MANUTENÇÃO DE SISTEMAS CENTRAIS DE AR CONDICIONADO, DE VENTILAÇÃO E REFRIGERAÇÃO |
| 4329104 | MONTAGEM E INSTALAÇÃO DE SISTEMAS E EQUIPAMENTOS DE ILUMINAÇÃO E SINALIZAÇÃO EM VIAS PÚBLICAS, PORTOS E AEROPORTOS |
| 4399101 | ADMINISTRAÇÃO DE OBRAS |
| 4399102 | MONTAGEM E DESMONTAGEM DE ANDAIMES E OUTRAS ESTRUTURAS TEMPORÁRIAS |
| 4399103 | OBRAS DE ALVENARIA |
| 4399104 | SERVIÇOS DE OPERAÇÃO E FORNECIMENTO DE EQUIPAMENTOS PARA TRANSPORTE E ELEVAÇÃO DE CARGAS E PESSOAS PARA USO EM OBRAS |
| 4399105 | PERFURAÇÃO E CONSTRUÇÃO DE POÇOS DE ÁGUA |
| 3702900 | ATIVIDADES RELACIONADAS A ESGOTO, EXCETO A GESTÃO DE REDES |
| 4399199 | SERVIÇOS ESPECIALIZADOS PARA CONSTRUÇÃO NÃO ESPECIFICADOS ANTERIORMENTE |
| 4639701 | COMÉRCIO ATACADISTA DE PRODUTOS ALIMENTÍCIOS EM GERAL |
| 4646002 | COMÉRCIO ATACADISTA DE PRODUTOS DE HIGIENE PESSOAL |
| 4679604 | COMÉRCIO ATACADISTA ESPECIALIZADO DE MATERIAIS DE CONSTRUÇÃO NÃO ESPECIFICADOS ANTERIORMENTE |
| 4679699 | COMÉRCIO ATACADISTA DE MATERIAIS DE CONSTRUÇÃO EM GERAL |
| 4691500 | COMÉRCIO ATACADISTA DE MERCADORIAS EM GERAL, COM PREDOMINÂNCIA DE PRODUTOS ALIMENTÍCIOS |
| 4721103 | COMÉRCIO VAREJISTA DE LATICÍNIOS E FRIOS |
| 4744099 | COMÉRCIO VAREJISTA DE MATERIAIS DE CONSTRUÇÃO EM GERAL |
| 4923002 | SERVIÇO DE TRANSPORTE DE PASSAGEIROS - LOCAÇÃO DE AUTOMÓVEIS COM MOTORISTA |
| 4924800 | TRANSPORTE ESCOLAR |
| 3811400 | COLETA DE RESÍDUOS NÃO-PERIGOSOS |
| 6619302 | CORRESPONDENTES DE INSTITUIÇÕES FINANCEIRAS |
| 6619399 | OUTRAS ATIVIDADES AUXILIARES DOS SERVIÇOS FINANCEIROS NÃO ESPECIFICADAS ANTERIORMENTE |
| 6810201 | COMPRA E VENDA DE IMÓVEIS PRÓPRIOS |
| 6821802 | CORRETAGEM NO ALUGUEL DE IMÓVEIS |




| CNAEs Secundários | |
|---|---|
| **Código** | **Descrição CNAE** |
| 6822600 | GESTÃO E ADMINISTRAÇÃO DA PROPRIEDADE IMOBILIÁRIA |
| 7111100 | SERVIÇOS DE ARQUITETURA |
| 7112000 | SERVIÇOS DE ENGENHARIA |
| 7119701 | SERVIÇOS DE CARTOGRAFIA, TOPOGRAFIA E GEODÉSIA |
| 7711000 | LOCAÇÃO DE AUTOMÓVEIS SEM CONDUTOR |
| 7732201 | ALUGUEL DE MÁQUINAS E EQUIPAMENTOS PARA CONSTRUÇÃO SEM OPERADOR, EXCETO ANDAIMES |
| 3812200 | COLETA DE RESÍDUOS PERIGOSOS |
| 7732202 | ALUGUEL DE ANDAIMES |
| 7739003 | ALUGUEL DE PALCOS, COBERTURAS E OUTRAS ESTRUTURAS DE USO TEMPORÁRIO, EXCETO ANDAIMES |
| 8121400 | LIMPEZA EM PRÉDIOS E EM DOMICÍLIOS |
| 8129000 | ATIVIDADES DE LIMPEZA NÃO ESPECIFICADAS ANTERIORMENTE |
| 8130300 | ATIVIDADES PAISAGÍSTICAS |
| 8211300 | SERVIÇOS COMBINADOS DE ESCRITÓRIO E APOIO ADMINISTRATIVO |
| 8230001 | SERVIÇOS DE ORGANIZAÇÃO DE FEIRAS, CONGRESSOS, EXPOSIÇÕES E FESTAS |
| 9001905 | PRODUÇÃO DE ESPETÁCULOS DE RODEIOS, VAQUEJADAS E SIMILARES |
| 9001906 | ATIVIDADES DE SONORIZAÇÃO E DE ILUMINAÇÃO |
| 3600602 | DISTRIBUIÇÃO DE ÁGUA POR CAMINHÕES |
| 3821100 | TRATAMENTO E DISPOSIÇÃO DE RESÍDUOS NÃO-PERIGOSOS |
| 3701100 | GESTÃO DE REDES DE ESGOTO |
| 3822000 | TRATAMENTO E DISPOSIÇÃO DE RESÍDUOS PERIGOSOS |
| 4211101 | CONSTRUÇÃO DE RODOVIAS E FERROVIAS |
| 4211102 | PINTURA PARA SINALIZAÇÃO EM PISTAS RODOVIÁRIAS E AEROPORTOS |

**Situação Cadastral Vigente:** HABILITADO COM RESTRIÇÃO

**Data desta Situação Cadastral:** 06/07/2026

**OBRIGAÇÕES**

NFe a partir de (CNAE's): 01/09/2009 - (4691500-4639701), 01/07/2010 - (4679699-4646002), 01/10/2010 - (4679604), 24/06/2025 - (Devido emissão voluntária),

EDF a partir de: 23/04/2025,

CTE a partir de:

Observação: Os dados acima estão baseados em informações fornecidas pelo próprio contribuinte cadastrado. Não valem como certidão de sua efetiva existência de fato e de direito, não são oponíveis à Fazenda e nem excluem a responsabilidade tributária derivada de operações com ele ajustadas.

**Data da Consulta:** 09/07/2026

**Número da Consulta:**

Nova Consulta | Imprimir

Desenvolvido pela Sefaz/COTEC - 2005-2012

Prefeitura Mun. de Nova Colinas-MA
001253
Assinatura

**MINISTÉRIO DA FAZENDA**
**Secretaria da Receita Federal do Brasil**
**Procuradoria-Geral da Fazenda Nacional**

## CERTIDÃO NEGATIVA DE DÉBITOS RELATIVOS AOS TRIBUTOS FEDERAIS E À DÍVIDA ATIVA DA UNIÃO

**Nome: ADIL RIBEIRO DE SOUZA**
**CPF: 325.121.802-63**

Ressalvado o direito de a Fazenda Nacional cobrar e inscrever quaisquer dívidas de responsabilidade do sujeito passivo acima identificado que vierem a ser apuradas, é certificado que não constam pendências em seu nome, relativas a créditos tributários administrados pela Secretaria da Receita Federal do Brasil (RFB) e a inscrições em Dívida Ativa da União (DAU) junto à Procuradoria-Geral da Fazenda Nacional (PGFN).

Esta certidão se refere à situação do sujeito passivo no âmbito da RFB e da PGFN e abrange inclusive as contribuições sociais previstas nas alíneas 'a' a 'd' do parágrafo único do art. 11 da Lei nº 8.212, de 24 de julho de 1991.

A aceitação desta certidão está condicionada à verificação de sua autenticidade na Internet, nos endereços <http://rfb.gov.br> ou <http://www.pgfn.gov.br>.

Certidão emitida gratuitamente com base na Portaria Conjunta RFB/PGFN nº 1.751, de 2/10/2014.
Emitida às 10:51:16 do dia 06/07/2026 <hora e data de Brasília>.
Válida até 02/01/2027.
Código de controle da certidão: **FE29.3BB6.9989.61B8**
Qualquer rasura ou emenda invalidará este documento.

Prefeitura Mun. de Nova Colinas-MA
Fls. 001254
Assinatura

**MINISTÉRIO DA FAZENDA**
**Secretaria da Receita Federal do Brasil**
**Procuradoria-Geral da Fazenda Nacional**

## CERTIDÃO NEGATIVA DE DÉBITOS RELATIVOS AOS TRIBUTOS FEDERAIS E À DÍVIDA ATIVA DA UNIÃO

**Nome: LOKMAR EMPREENDIMENTOS LTDA**
**CNPJ: 40.413.086/0001-07**

Ressalvado o direito de a Fazenda Nacional cobrar e inscrever quaisquer dívidas de responsabilidade do sujeito passivo acima identificado que vierem a ser apuradas, é certificado que não constam pendências em seu nome, relativas a créditos tributários administrados pela Secretaria da Receita Federal do Brasil (RFB) e a inscrições em Dívida Ativa da União (DAU) junto à Procuradoria-Geral da Fazenda Nacional (PGFN).

Esta certidão é válida para o estabelecimento matriz e suas filiais e, no caso de ente federativo, para todos os órgãos e fundos públicos da administração direta a ele vinculados. Refere-se à situação do sujeito passivo no âmbito da RFB e da PGFN e abrange inclusive as contribuições sociais previstas nas alíneas 'a' a 'd' do parágrafo único do art. 11 da Lei nº 8.212, de 24 de julho de 1991.

A aceitação desta certidão está condicionada à verificação de sua autenticidade na Internet, nos endereços <http://rfb.gov.br> ou <http://www.pgfn.gov.br>.

Certidão emitida gratuitamente com base na Portaria Conjunta RFB/PGFN nº 1.751, de 2/10/2014.
Emitida às 07:26:25 do dia 25/02/2026 <hora e data de Brasília>.
Válida até 24/08/2026.
Código de controle da certidão: **2083.7C07.650F.5020**
Qualquer rasura ou emenda invalidará este documento.

Prefeitura Mun. de Nova Colinas MA
001255
Assinatura

PODER JUDICIÁRIO
JUSTIÇA DO TRABALHO

# CERTIDÃO NEGATIVA DE DÉBITOS TRABALHISTAS

Nome: LOKMAR EMPREENDIMENTOS LTDA (MATRIZ E FILIAIS)
CNPJ: 40.413.086/0001-07
Certidão nº: 59694009/2026
Expedição: 06/07/2026, às 11:15:12
Validade: 02/01/2027 - 180 (cento e oitenta) dias, contados da data de sua expedição.

Certifica-se que **LOKMAR EMPREENDIMENTOS LTDA (MATRIZ E FILIAIS)**, inscrito(a) no CNPJ sob o nº **40.413.086/0001-07**, **NÃO CONSTA** como inadimplente no Banco Nacional de Devedores Trabalhistas.
Certidão emitida com base nos arts. 642-A e 883-A da Consolidação das Leis do Trabalho, acrescentados pelas Leis ns.º 12.440/2011 e 13.467/2017, e no Ato 01/2022 da CGJT, de 21 de janeiro de 2022.
Os dados constantes desta Certidão são de responsabilidade dos Tribunais do Trabalho.
No caso de pessoa jurídica, a Certidão atesta a empresa em relação a todos os seus estabelecimentos, agências ou filiais.
A aceitação desta certidão condiciona-se à verificação de sua autenticidade no portal do Tribunal Superior do Trabalho na Internet (http://www.tst.jus.br).
Certidão emitida gratuitamente.

**INFORMAÇÃO IMPORTANTE**
Do Banco Nacional de Devedores Trabalhistas constam os dados necessários à identificação das pessoas naturais e jurídicas inadimplentes perante a Justiça do Trabalho quanto às obrigações estabelecidas em sentença condenatória transitada em julgado ou em acordos judiciais trabalhistas, inclusive no concernente aos recolhimentos previdenciários, a honorários, a custas, a emolumentos ou a recolhimentos determinados em lei; ou decorrentes de execução de acordos firmados perante o Ministério Público do Trabalho, Comissão de Conciliação Prévia ou demais títulos que, por disposição legal, contiver força executiva.

Prefeitura Mun. de Nova Colinas-MA
001256
Assinatura

# GOVERNO DO ESTADO DO MARANHÃO
# SECRETARIA DE ESTADO DA FAZENDA

## CERTIDÃO NEGATIVA DE DÉBITO

**Nº Certidão:** 092254/26 **Data da** 24/04/2026 09:06:55

**Inscrição Estadual:** 129031313 **CPF/CNPJ:** 40413086000107

**Razão Social:** LOKMAR EMPREENDIMENTOS LTDA

**Endereço:** TRV 7 BENICIO FONTINELE, 496 CEP: 65076408 - SAO FRANCISCO

**elefone:** (98)91234077 **Município:** SAO LUIS **UF:** MA

Certificamos que, após a realização das consultas procedidas no sistema desta Secretaria, substanciado pelos artigos 240 a 242, da lei nº 7.799, de 19/12/2002 e disposto no artigo 205 da lei nº 5.172, de 25 de outubro de 1966 (Código Tributário Nacional), não constam débitos relativos aos tributos estaduais, administrados por esta Secretaria, em nome do sujeito passivo acima identificado. Ressalvado, todavia, à Fazenda Pública Estadual o direito da cobrança de dívidas que venham a ser apuradas e não alcançadas pela decadência.

**Validade da Certidão: 90 (noventa) dias: 23/07/2026.**

A autenticidade desta certidão deverá ser confirmada no endereço:
http://portal.sefaz.ma.gov.br/, clicando no item "Certidões" e em seguida em "Validação de Certidão Negativa de Débito".

**CERTIDÃO EMITIDA GRATUITAMENTE.**

**Data Impressão:** 24/04/2026 09:06:55

Prefeitura Mun. de Nova Colinas-MA
001257
Assinatura

# GOVERNO DO ESTADO DO MARANHÃO
# SECRETARIA DE ESTADO DA FAZENDA

## CERTIDÃO NEGATIVA DE DÍVIDA ATIVA

**Nº Certidão:** 040923/26 **Data da** 24/04/2026 09:08:44

**Inscrição Estadual:** 129031313 **CPF/CNPJ:** 40413086000107

**Razão Social:** LOKMAR EMPREENDIMENTOS LTDA

**Endereço:** TRV 7 BENICIO FONTINELE, 496 CEP: 65076408 - SAO FRANCISCO

**elefone:** (98)91234077 **Município:** SAO LUIS **UF:** MA

Certificamos que, após a realização das consultas procedidas no sistema desta Secretaria e na forma do disposto do artigo 156, da lei nº 2.231, de 29/12/1962, substanciado pelos artigos 240 a 242 da lei nº 7.799, de 19/12/2002, bem como prescreve o artigo 205 da lei nº 5.172, de 25 de outubro de 1966 (Código Tributário Nacional) não constam débitos inscritos na Dívida Ativa, em nome do sujeito passivo acima identificado.

**Validade da Certidão: 90 (noventa) dias: 23/07/2026.**

A autenticidade desta certidão deverá ser confirmada no endereço:
http://portal.sefaz.ma.gov.br/, clicando no item "Certidões" e em seguida em "Validação de Certidão Negativa de Dívida Ativa".

**CERTIDÃO EMITIDA GRATUITAMENTE.**

**Data Impressão:** 24/04/2026 09:08:44

CERTIFICADO
10202600921150944

Pref. Mun. de Nova Colinas-MA
Assinatura

# PREFEITURA DE SAO LUÍS

## SECRETARIA MUNICIPAL DA FAZENDA

## CERTIDÃO NEGATIVA

## Número da Certidão: 00013519772026

Validade: 14/08/2026

Certificamos que até a presente data não consta débito fiscal relativo a pessoa jurídica, descrita abaixo, reserva-se o direito de a fazenda municipal cobrar dívidas posteriormente comprovadas, hipótese prevista nos artigos 80 e 146, da lei 6.289, de 28/12/2017 do código tributário municipal. #baixaempr

| DADOS DA PESSOA JURÍDICA | |
|---|---|
| **CNPJ:** 40.413.086/0001-07 | **Inscrição Municipal:** 3682472524 |
| **Razão Social:** LOKMAR EMPREENDIMENTOS LTDA | |
| **ATIVIDADE ECONÔMICA PRINCIPAL** | |
| 412040000 - CONSTRUCAO DE EDIFICIOS | |
| **ENDEREÇO DE LOCALIZACAO** | |
| **Logradouro:** TRAVESSA TRAVESSA 7 / BENICIO FONTINELE | |
| **Número:** 496 | **Complemento:** |
| **Bairro:** SAO FRANCISCO | |
| **Município:** SAO LUIS - MA | **CEP:** 65076408 |

A presente certidão, sem conter rasuras, tem sua eficácia até a data de validade acima informada, tendo sido lavrada em São Luís (MA), em **16 de abril de 2026 as 15:56**, sob o código de autenticidade nº **2CEA8A1BCB8D3240F622D8F823658BF5**.

A autenticidade desta certidão poderá ser confirmada na Internet, em https://stm.semfaz.saoluis.ma.gov.br/validacaocertidao.

**"NÃO E VÁLIDA A CERTIDÃO QUE CONTIVER EMENDAS, RASURAS OU ENTRELINHAS."**

Prefeitura Mun. de Nova Colinas-MA
Fls. 001259
Assinatura

Voltar | Imprimir

CAIXA
CAIXA ECONÔMICA FEDERAL

## Certificado de Regularidade do FGTS - CRF

**Inscrição:** 40.413.086/0001-07
**Razão social:** LOKMAR EMPREENDIMENTOS LTDA
**Endereço:** TV SETE 496 / SAO FRANCISCO / SAO LUIS / MA / 65076-408

A Caixa Econômica Federal, no uso da atribuição que lhe confere o Art. 7, da Lei 8.036, de 11 de maio de 1990, certifica que, nesta data, a empresa acima identificada encontra-se em situação regular perante o Fundo de Garantia do Tempo de Servico - FGTS.

O presente Certificado não servirá de prova contra cobrança de quaisquer débitos referentes a contribuições e/ou encargos devidos, decorrentes das obrigações com o FGTS.

**Validade:** 04/07/2026 a 02/08/2026

**Certificação Número:** 2026070402546427364683

Informação obtida em 06/07/2026 11:16:25

A utilização deste Certificado para os fins previstos em Lei esta condicionada a verificação de autenticidade no site da Caixa: **www.caixa.gov.br**

**Poder Judiciário Federal**
Tribunal Regional do Trabalho da 16ª Região
**Código de verificação**: 86.789.024.683

Prefeitura Mun. de Nova Colinas-MA
001260
Assinatura

## CERTIDÃO ELETRÔNICA DE AÇÕES TRABALHISTAS

Certifica-se, conforme pesquisa no Sistema de Processo Eletrônico da Justiça do Trabalho (PJe) no Tribunal Regional do Trabalho da 16ª Região, que até a presente data **NÃO CONSTAM** ações trabalhistas neste Tribunal Regional, em tramitação ou arquivadas provisoriamente, ajuizadas em face da pessoa jurídica, de direito público ou privado, identificada pelos dados fornecidos pelo solicitante e de sua inteira responsabilidade.

**Raiz do CNPJ pesquisado**: 40.413.086

Certifica-se, conforme pesquisa no Banco Nacional de Devedores Trabalhistas (BNDT), que foi emitida no Tribunal Superior do Trabalho (TST) uma certidão de débitos trabalhistas **NEGATIVA**, identificada pelo nº 60521386/2026 e pelo CNPJ 40.413.086/0001-07, cuja a íntegra está isponível em: http://www.tst.jus.br/certidao

**Observações**:

1. Esta certidão não contempla processos físicos, nem processos arquivados definitivamente, nem processos de classes que não estejam discriminadas a seguir.
2. Esta certidão contempla o polo passivo somente nas seguintes ações no 1º grau: alvará judicial (Alvará), alvará judicial - lei 6858/80 (AlvJud), arresto (Arrest), atentado (Atent), ação civil coletiva (ACC), ação civil pública cível (ACPCiv), ação de cumprimento (ACum), ação de exigir contas (AEC), ação trabalhista - rito ordinário (ATOrd), ação trabalhista - rito sumaríssimo (ATSum), ação trabalhista - rito sumário (alçada) (ATAlc), busca e apreensão (BusApr), carta de ordem cível (CartOrdCiv), carta precatória cível (CartPrecCiv), carta rogatória cível (RogatoCiv), cautelar inominada (CauInom), caução (Cauçao), consignação em pagamento (ConPag), contraprotesto judicial (CProt), cumprimento de sentença (CumSen), embargos de declaração cível (EDCiv), embargos de terceiro cível (ETCiv), embargos infringentes na execução fiscal (EIfEFis), embargos à adjudicação (EAdj), embargos à arrematação (EArr), embargos à execução (EE), exceção de impedimento (ExcImp), exceção de incompetência (ExcInc), exceção de suspeição (ExcSusp), execução de certidão de crédito judicial (ExCCJ), execução de termo de ajuste de conduta (ExTAC), execução de termo de conciliação de ccp (ExCCP), execução de título extrajudicial (ExTiEx), execução fiscal (ExFis), execução provisória em autos suplementares (ExProvAS), exibição (Exibic), habeas data cível (HDCiv), homologação de transação extrajudicial (HoTrEx), impugnação ao valor da causa cível (IVCCiv), incidente de falsidade (IncFal), inquérito para apuração de falta grave (IAFG), interdito proibitório (Interdito), interpelação (Inter), justificação (Justif), mandado de segurança coletivo (MSCol), mandado de segurança cível (MSCiv), monitória (Monito), notificação (Notif), oposição (Oposic), petição cível (PetCiv), prestação de contas - oferecidas (PrCoOf), produção antecipada da prova (PAP), protesto (Protes), reintegração / manutenção de posse (RtMtPosse), restauração de autos (ResAutCiv), seqüestro (Seques), tutela antecipada antecedente (TutAntAnt), tutela cautelar antecedente (TutCautAnt)
3. Esta certidão contempla o polo ativo somente nas seguintes ações no 1º grau: alvará judicial (Alvará), alvará judicial - lei 6858/80 (AlvJud), arresto (Arrest), atentado (Atent), ação civil coletiva (ACC), ação civil pública cível (ACPCiv), ação de cumprimento (ACum), ação de exigir contas (AEC), ação trabalhista - rito ordinário (ATOrd), ação trabalhista - rito sumaríssimo (ATSum), ação trabalhista - rito sumário (alçada) (ATAlc), busca e apreensão (BusApr), carta de ordem cível (CartOrdCiv), carta precatória cível (CartPrecCiv), carta rogatória cível (RogatoCiv), cautelar inominada (CauInom), caução (Cauçao), consignação em pagamento (ConPag), contraprotesto judicial (CProt), cumprimento de sentença (CumSen), embargos de declaração cível (EDCiv), embargos de terceiro cível (ETCiv), embargos infringentes na execução fiscal (EIfEFis), embargos à adjudicação (EAdj), embargos à arrematação (EArr), embargos à execução (EE), exceção de impedimento (ExcImp), exceção de incompetência (ExcInc), exceção de suspeição (ExcSusp),

execução de certidão de crédito judicial (ExCCJ), execução de termo de ajuste de conduta (ExTAC), execução de termo de conciliação de ccp (ExCCP), execução de título extrajudicial (ExTiEx), execução fiscal (ExFis), execução provisória em autos suplementares (ExProvAS), exibição (Exibic), habeas data cível (HDCiv), homologação de transação extrajudicial (HoTrEx), impugnação ao valor da causa cível (IVCCiv), incidente de falsidade (IncFal), inquérito para apuração de falta grave (IAFG), interdito proibitório (Interdito), interpelação (Inter), justificação (Justif), mandado de segurança coletivo (MSCol), mandado de segurança cível (MSCiv), monitória (Monito), notificação (Notif), oposição (Oposic), petição cível (PetCiv), prestação de contas - oferecidas (PrCoOf), produção antecipada da prova (PAP), protesto (Protes), reintegração / manutenção de posse (RtMtPosse), restauração de autos (ResAutCiv), seqüestro (Seques)

4. Esta certidão contempla o polo passivo somente nas seguintes ações no 2º grau: agravo de instrumento em agravo de petição (AIAP), agravo de instrumento em recurso ordinário (AIRO), agravo de petição (AP), agravo regimental trabalhista (AgRT), ação anulatória de cláusulas convencionais (AACC), ação rescisória (AR), cautelar inominada (CauInom), conflito de competência cível (CCCiv), dissídio coletivo (DC), dissídio coletivo de greve (DCG), divórcio consensual (DivCon), exceção de impedimento (ExcImp), exceção de incompetência (ExcInc), exceção de suspeição (ExcSusp), habeas corpus cível (HCCiv), habeas data cível (HDCiv), impugnação ao valor da causa cível (IVCCiv), mandado de segurança coletivo (MSCol), mandado de segurança cível (MSCiv), petição cível (PetCiv), protesto (Protes), recurso ordinário - rito sumaríssimo (RORSum), recurso ordinário trabalhista (ROT), remessa necessária / recurso ordinário (RemNecRO), remessa necessária trabalhista (RemNecTrab), suspensão de liminar ou antecipação de tutela (SLAT), tutela antecipada antecedente (TutAntAnt), tutela cautelar antecedente (TutCautAnt)
5. Esta certidão contempla o polo ativo somente nas seguintes ações no 2º grau: agravo de instrumento em agravo de petição (AIAP), agravo de instrumento em recurso ordinário (AIRO), agravo de petição (AP), agravo regimental trabalhista (AgRT), ação anulatória de cláusulas convencionais (AACC), ação rescisória (AR), cautelar inominada (CauInom), conflito de competência cível (CCCiv), dissídio coletivo (DC), dissídio coletivo de greve (DCG), divórcio consensual (DivCon), exceção de impedimento (ExcImp), exceção de incompetência (ExcInc), exceção de suspeição (ExcSusp), habeas corpus cível (HCCiv), habeas data cível (HDCiv), impugnação ao valor da causa cível (IVCCiv), mandado de segurança coletivo (MSCol), mandado de segurança cível (MSCiv), petição cível (PetCiv), protesto (Protes), recurso ordinário - rito sumaríssimo (RORSum), recurso ordinário trabalhista (ROT), remessa necessária / recurso ordinário (RemNecRO), remessa necessária trabalhista (RemNecTrab), suspensão de liminar ou antecipação de tutela (SLAT)
6. Esta pesquisa foi realizada a partir da raiz do CNPJ informado pelo solicitante.
7. Para verificar a autenticidade desta certidão, acesse: https://pje.trt16.jus.br/certidoes/

Certidão emitida em 09/07/2026 às 09:45

Prefeitura Mun. de Nova Colinas-MA
Fls. 001262
Assinatura

*Superior Tribunal de Justiça*

## CERTIDÃO JUDICIAL DE DISTRIBUIÇÃO

O **SUPERIOR TRIBUNAL DE JUSTIÇA**, com base nos seus registros processuais eletrônicos, acessados no dia e hora abaixo referidos e, tendo como critério de pesquisa o nome e CPF/CNPJ indicados pela pessoa interessada, certifica que NÃO CONSTAM PROCESSOS EM TRÂMITE em nome de:

ADIL RIBEIRO DE SOUZA
CPF: 325.121.802-63
Nome da Mãe: BRIGIDA RIBEIRO DE SOUSA

Observações:

a) Os dados de identificação são de responsabilidade de quem solicitou a certidão, devendo a titularidade ser conferida pela pessoa interessada e destinatária.

b) A certidão será emitida conforme as informações inseridas no banco de dados. Em caso de exibição de processos com dados desatualizados, a pessoa interessada deverá requerer atualização ao órgão julgador.

c) Os resultados da pesquisa não contemplam os processos com publicidade restrita.

d) A certidão será negativa quando não for possível a individualização dos processos por carência de dados do Poder Judiciário (art. 8º, § 2º, da Resolução CNJ n. 121, de 5 de outubro de 2010).

e) O sistema de pesquisa processual do STJ não é integrado ao de outros tribunais. Dessa forma, a certidão negativa emitida pelo STJ não atesta a inexistência de processos em outros tribunais do país.

Certidão gerada via internet com validade de noventa dias corridos.
**Esta certidão pode ser validada no site do STJ com os seguintes dados:**
Número da Certidão: **4962483**
Código de Segurança: **CCCE.4F15.5A75.3B56**
Data de geração: **09 de julho de 2026, às 09:35:01**

Prefeitura Mun. de Nova Colinas-MA
001263
Assinatura

*Superior Tribunal de Justiça*

## CERTIDÃO JUDICIAL DE DISTRIBUIÇÃO

O **SUPERIOR TRIBUNAL DE JUSTIÇA**, com base nos seus registros processuais eletrônicos, acessados no dia e hora abaixo referidos e, tendo como critério de pesquisa o nome e CPF/CNPJ indicados pela pessoa interessada, certifica que NÃO CONSTAM PROCESSOS EM TRÂMITE em nome de:

LOKMAR EMPREENDIMENTOS LTDA
CNPJ: 40.413.086/0001-07

Observações:

a) Os dados de identificação são de responsabilidade de quem solicitou a certidão, devendo a titularidade ser conferida pela pessoa interessada e destinatária.

b) A certidão será emitida conforme as informações inseridas no banco de dados. Em caso de exibição de processos com dados desatualizados, a pessoa interessada deverá requerer atualização ao órgão julgador.

c) Os resultados da pesquisa não contemplam os processos com publicidade restrita.

d) A certidão será negativa quando não for possível a individualização dos processos por carência de dados do Poder Judiciário (art. 8º, § 2º, da Resolução CNJ n. 121, de 5 de outubro de 2010).

e) O sistema de pesquisa processual do STJ não é integrado ao de outros tribunais. Dessa forma, a certidão negativa emitida pelo STJ não atesta a inexistência de processos em outros tribunais do país.

Certidão gerada via internet com validade de noventa dias corridos.
**Esta certidão pode ser validada no site do STJ com os seguintes dados:**
Número da Certidão: **4962479**
Código de Segurança: **D438.248D.7090.E969**
Data de geração: **09 de julho de 2026, às 09:34:26**

Prefeitura Mun. de Nova Colinas-MA
001264
Assinatura

Governo do Estado do Maranhão
Secretaria de Estado de Indústria e comércio - SEINC
Junta Comercial do Estado do Maranhão

# CERTIDÃO ESPECÍFICA

## Sistema Nacional de Registro de Empresas Mercantis - SINREM

Certificamos que as informações abaixo constam dos documentos arquivados nesta Junta Comercial e são vigentes na data da sua expedição.

| **Certificamos que** LOKMAR EMPREENDIMENTOS LTDA **encontra-se registrada nesta Junta Comercial, como segue:** | **Protocolo:** MAC2600465974 |
|---|---|
| **NIRE 21201106539**<br>**CNPJ 40.413.086/0001-07** | **Situação**<br>ATIVA<br>**Status** |

**Endereço Completo Travessa 7 / BENICIO FONTINELE, Nº 496, xxxxx, SAO FRANCISCO - São Luís/MA - CEP 65076-408**

**Arquivamentos Posteriores**

| Ato | Número | Data | Descrição | Desarquivado |
|---|---|---|---|---|
| 002 | 20250569655 | 06/05/2025 | ALTERACAO DE DADOS (EXCETO NOME EMPRESARIAL) | NÃO |
| 002 | 20250465558 | 23/04/2025 | ALTERACAO DE DADOS E DE NOME EMPRESARIAL | NÃO |
| 315 | 20210010738 | 15/01/2021 | ENQUADRAMENTO DE MICROEMPRESA | NÃO |
| 090 | 21201106539 | 15/01/2021 | CONTRATO | NÃO |

Esta certidão foi emitida automaticamente em 06/07/2026, às 15:35:02 (horário de Brasília).
Se impressa, verificar sua autenticidade no **https://www.empresafacil.ma.gov.br**, com o código **X3U6QSVR.**

MAC2600465974

Marcio Jullian Araújo Bezerra
Secretário(a) Geral

Governo do Estado do Maranhão
Secretaria de Estado de Indústria e comércio - SEINC
Junta Comercial do Estado do Maranhão

Prefeitura Mun. de Nova Colinas-MA
001265
Assinatura

# CERTIDÃO SIMPLIFICADA

## Sistema Nacional de Registro de Empresas Mercantis - SINREM

Certificamos que as informações abaixo constam dos documentos arquivados nesta Junta Comercial e são vigentes na data da sua expedição.

**Nome Empresarial:** LOKMAR EMPREENDIMENTOS LTDA

**Protocolo:** MAC2600465948

**NIRE** : 21201106539
**Natureza Jurídica:** Sociedade Empresária Limitada

| NIRE (Sede) | CNPJ | Data de Ato Constitutivo | Início de Atividade |
|---|---|---|---|
| 21201106539 | 40.413.086/0001-07 | 15/01/2021 | 13/01/2021 |

**Endereço Completo**
Travessa 7 / BENICIO FONTINELE, Nº 496, SAO FRANCISCO - São Luís/MA - CEP 65076-408

**Objeto Social**
41.20-4-00 - CONSTRUCAO DE EDIFICIOS 36.00-6-02 - DISTRIBUICAO DE AGUA POR CAMINHOES 37.01-1-00 - GESTAO DE REDES DE ESGOTO 37.02-9-00 - ATIVIDADES RELACIONADAS A ESGOTO, EXCETO A GESTAO DE REDES 38.11-4-00 - COLETA DE RESIDUOS NAO-PERIGOSOS 38.12-2-00 - COLETA DE RESIDUOS PERIGOSOS 38.21-1-00 - TRATAMENTO E DISPOSICAO DE RESIDUOS NAO-PERIGOSOS 38.22-0-00 - TRATAMENTO E DISPOSICAO DE RESIDUOS PERIGOSOS 42.11-1-01 - CONSTRUCAO DE RODOVIAS E FERROVIAS 42.11-1-02 - PINTURA PARA SINALIZACAO EM PISTAS RODOVIARIAS E AEROPORTOS 42.13-8-00 - OBRAS DE URBANIZACAO - RUAS, PRACAS E CALCADAS 42.21-9-01 - CONSTRUCAO DE BARRAGENS E REPRESAS PARA GERACAO DE ENERGIA ELETRICA 42.21-9-02 - CONSTRUCAO DE ESTACOES E REDES DE DISTRIBUICAO DE ENERGIA ELETRICA 42.21-9-03 - MANUTENCAO DE REDES DE DISTRIBUICAO DE ENERGIA ELETRICA 42.22-7-01 - CONSTRUCAO DE REDES DE ABASTECIMENTO DE AGUA, COLETA DE ESGOTO E CONSTRUCOES CORRELATAS, EXCETO OBRAS DE IRRIGACAO 42.22-7-02 - OBRAS DE IRRIGACAO 42.23-5-00 - CONSTRUCAO DE REDES DE TRANSPORTES POR DUTOS, EXCETO PARA AGUA E ESGOTO 42.92-8-01 - MONTAGEM DE ESTRUTURAS METALICAS 42.99-5-01 - CONSTRUCAO DE INSTALACOES ESPORTIVAS E RECREATIVAS 42.99-5-99 - OUTRAS OBRAS DE ENGENHARIA CIVIL NAO ESPECIFICADAS ANTERIORMENTE 43.13-4-00 - OBRAS DE TERRAPLENAGEM 43.21-5-00 - INSTALACAO E MANUTENCAO ELETRICA 43.22-3-01 - INSTALACOES HIDRAULICAS, SANITARIAS E DE GAS 43.22-3-02 - INSTALACAO E MANUTENCAO DE SISTEMAS CENTRAIS DE AR CONDICIONADO, DE VENTILACAO E REFRIGERACAO 43.29-1-04 - MONTAGEM E INSTALACAO DE SISTEMAS E EQUIPAMENTOS DE ILUMINACAO E SINALIZACAO EM VIAS PUBLICAS, PORTOS E AEROPORTOS 43.99-1-01 - ADMINISTRACAO DE OBRAS 43.99-1-02 - MONTAGEM E DESMONTAGEM DE ANDAIMES E OUTRAS ESTRUTURAS TEMPORARIAS 43.99-1-03 - OBRAS DE ALVENARIA 43.99-1-04 - SERVICOS DE OPERACAO E FORNECIMENTO DE EQUIPAMENTOS PARA TRANSPORTE E ELEVACAO DE CARGAS E PESSOAS PARA USO EM OBRAS 43.99-1-05 - PERFURACAO E CONSTRUCAO DE POCOS DE AGUA 43.99-1-99 - SERVICOS ESPECIALIZADOS PARA CONSTRUCAO NAO ESPECIFICADOS ANTERIORMENTE 46.39-7-01 - COMERCIO ATACADISTA DE PRODUTOS ALIMENTICIOS EM GERAL 46.46-0-02 - COMERCIO ATACADISTA DE PRODUTOS DE HIGIENE PESSOAL 46.79-6-04 - COMERCIO ATACADISTA ESPECIALIZADO DE MATERIAIS DE CONSTRUCAO NAO ESPECIFICADOS ANTERIORMENTE 46.79-6-99 - COMERCIO ATACADISTA DE MATERIAIS DE CONSTRUCAO EM GERAL 46.91-5-00 - COMERCIO ATACADISTA DE MERCADORIAS EM GERAL, COM PREDOMINANCIA DE PRODUTOS ALIMENTICIOS 47.21-1-03 - COMERCIO VAREJISTA DE LATICINIOS E FRIOS 47.44-0-99 - COMERCIO VAREJISTA DE MATERIAIS DE CONSTRUCAO EM GERAL 49.23-0-02 - SERVICO DE TRANSPORTE DE PASSAGEIROS - LOCACAO DE AUTOMOVEIS COM MOTORISTA 49.24-8-00 - TRANSPORTE ESCOLAR 66.19-3-02 - CORRESPONDENTES DE INSTITUICOES FINANCEIRAS 66.19-3-99 - OUTRAS ATIVIDADES AUXILIARES DOS SERVICOS FINANCEIROS NAO ESPECIFICADAS ANTERIORMENTE 68.10-2-01 - COMPRA E VENDA DE IMOVEIS PROPRIOS 68.21-8-02 - CORRETAGEM NO ALUGUEL DE IMOVEIS 68.22-6-00 - GESTAO E ADMINISTRACAO DA PROPRIEDADE IMOBILIARIA 71.11-1-00 - SERVICOS DE ARQUITETURA 71.12-0-00 - SERVICOS DE ENGENHARIA 71.19-7-01 - SERVICOS DE CARTOGRAFIA, TOPOGRAFIA E GEODESIA 77.11-0-00 - LOCACAO DE AUTOMOVEIS SEM CONDUTOR 77.32-2-01 - ALUGUEL DE MAQUINAS E EQUIPAMENTOS PARA CONSTRUCAO SEM OPERADOR, EXCETO ANDAIMES 77.32-2-02 - ALUGUEL DE ANDAIMES 77.39-0-03 - ALUGUEL DE PALCOS, COBERTURAS E OUTRAS ESTRUTURAS DE USO TEMPORARIO, EXCETO ANDAIMES 81.21-4-00 - LIMPEZA EM PREDIOS E EM DOMICILIOS 81.29-0-00 - ATIVIDADES DE LIMPEZA NAO ESPECIFICADAS ANTERIORMENTE 81.30-3-00 - ATIVIDADES PAISAGISTICAS 82.11-3-00 - SERVICOS COMBINADOS DE ESCRITORIO E APOIO ADMINISTRATIVO 82.30-0-01 - SERVICOS DE ORGANIZACAO DE FEIRAS, CONGRESSOS, EXPOSICOES E FESTAS 90.01-9-05 - PRODUCAO DE ESPETACULOS DE RODEIOS, VAQUEJADAS E SIMILARES 90.01-9-06 - ATIVIDADES DE SONORIZACAO E DE ILUMINACAO 91.03-1-00 - ATIVIDADES DE JARDINS BOTANICOS, ZOOLOGICOS, PARQUES NACIONAIS, RESERVAS ECOLOGICAS E AREAS DE PROTECAO AMBIENTAL

| Capital Social | Porte | Prazo de Duração |
|---|---|---|
| R$ 500.000,00 (quinhentos mil reais)<br>**Capital Integralizado**<br>R$ 500.000,00 (quinhentos mil reais) | ME (Microempresa) | Indeterminado |

**Dados do Sócio**

| Nome | CPF/CNPJ | Participação no capital | Espécie de sócio | Administrador | Término do mandato |
|---|---|---|---|---|---|
| ADIL RIBEIRO DE SOUZA | 325.121.802-63 | R$ 500.000,00 | Sócio | S | Indeterminado |

**Dados do Administrador**

| Nome | CPF | Término do mandato |
|---|---|---|
| )IL RIBEIRO DE SOUZA | 325.121.802-63 | Indeterminado |

**Último Arquivamento**

| Data | Número | Ato/eventos | Situação / Status |
|---|---|---|---|
| 06/05/2025 | 20250569655 | 002 / 021 - ALTERACAO DE DADOS (EXCETO NOME EMPRESARIAL) | ATIVA / SEM STATUS |

Esta certidão foi emitida automaticamente em 06/07/2026, às 15:33:03 (horário de Brasília).
Se impressa, verificar sua autenticidade no **https://www.empresafacil.ma.gov.br**, com o código **XHABTKU8**.

Marcio Jullian Araújo Bezerra
Secretário-Geral

Prefeitura Mun. de Nova Colinas-MA
001266
Assinatura

Governo do Estado do Maranhão
Secretaria de Estado de Indústria e comércio - SEINC
Junta Comercial do Estado do Maranhão

# CERTIDÃO DE INTEIRO TEOR

**Fotocópia de Processo**

## Sistema Nacional de Registro de Empresas Mercantis - SINREM

Certificamos que as informações abaixo constam dos documentos arquivados nesta Junta Comercial e são vigentes na data da sua expedição.

| | |
|---|---|
| **Nome Empresarial:** LOKMAR EMPREENDIMENTOS LTDA<br>**Natureza Jurídica:** Sociedade Empresária Limitada | **Protocolo:** MAC2600465987 |

| NIRE: | CNPJ: | Natureza Jurídica: | Último ArquivamentoNúmero: |
|---|---|---|---|
| 21201106539 | 40413086000107 | Sociedade Empresária Limitada | **Data:** 06/05/2025 |

**Arquivamentos solicitado:**

| Número: | Data: | Ato: |
|---|---|---|
| 20250569655 | 06/05/2025 | ALTERAÇÃO |

Esta certidão foi emitida pela Junta Comercial em 06/07/2026, às 14:59:59 (horário de Brasília).
Se impressa, verificar sua autenticidade no **https://www.empresafacil.ma.gov.br**, com o código **AJRAOSUC**.

Marcio Jullian Araújo Bezerra
Secretário Geral

Prefeitura Municipal de Colinas-MA
001267
Assinatura

**ALTERAÇÃO DO ATO CONSTITUTIVO DE N° 02 DA EMPRESA LOKMAR EMPREEENDIMENTOS LTDA**

Pelo presente instrumento particular de Alteração de Empresa Responsabilidade Limitada:

**ADIL RIBEIRO DE SOUZA**, brasileiro, solteiro, natural de Buriti - MA, nascido em 19/08/1968, empresário, RG Nr 0659350020180 SSP-MA, CPF Nr 325.121.802-63, residente e domiciliado na Travessa Sete, Nr 496, Bairro São Francisco, São Luís - MA , Cep 65.076-408;

Resolve Alterar a **LOKMAR EMPREEENDIMENTOS LTDA**, com sede na TRAVESSA 7 / BENICIO FONTINELE, Nr 496, Bairro São Francisco, São Luís – MA, Cep 65.076-408, registrada sob o NIRE 21201106539 em 15/01/2021, CNPJ 40.413.086/0001-07 de acordo com as cláusulas e condições abaixo:

**CLÁUSULA PRIMEIRA** – O Capital Social é elevado para R$ 500.000,00 (quinhentos mil reais) mediante o aproveitamento da Reserva de Lucros no valor de R$ 300.000,00 (trezentos mil reais), cujo com o aumento passa a ser divido em 2.000 (duas mil) quotas no valor nominal de R$ 250,00 (duzentos e cinquenta reais) cada uma delas totalmente subscritas e integralizadas neste ato em dinheiro, em moeda corrente nacional, pelo titular, a saber:

| Nome | Quotas | Valor | Percentual |
|---|---|---|---|
| ADIL RIBEIRO DE SOUZA | 2.000 | 500.000,00 | 100% |
| **Total** | **2.000** | **500.000,00** | **100%** |

Prefeitura Mun. de Novo Oliveira-MA
001268
Assinatura

**A vista da modificação ora ajustada, consolida-se e passa-se a transcrever, na integra, o ato constitutivo da referida LTDA com teor seguinte:**

**CLÁUSULA PRIMEIRA –** DO NOME EMPRESARIAL E ENDERECO

A empresa girara sob denominação de **LOKMAR EMPREEENDIMENTOS LTDA**, com sede na TRAVESSA 7 / BENICIO FONTINELE, Nr 496, Bairro São Francisco, São Luís – MA, Cep 65.076-408, podendo, a qualquer tempo, a critério de seu sócio, abrir ou fechar filiais em qualquer parte do território nacional.

**CLÁUSULA SEGUNDA –** DO OBJETO DA EMPRESA

O objeto da empresa é:

41.20-4-00 - Construção de edifícios
36.00-6-02 - Distribuição de água por caminhões
37.01-1-00 - Gestão de redes de esgoto
37.02-9-00 - Atividades relacionadas a esgoto, exceto a gestão de redes
38.11-4-00 - Coleta de resíduos não-perigosos
38.12-2-00 - Coleta de resíduos perigosos
38.21-1-00 - Tratamento e disposição de resíduos não-perigosos
38.22-0-00 - Tratamento e disposição de resíduos perigosos
42.11-1-01 - Construção de rodovias e ferrovias
42.11-1-02 - Pintura para sinalização em pistas rodoviárias e aeroportos
42.13-8-00 - Obras de urbanização - ruas, praças e calçadas
42.21-9-01 - Construção de barragens e represas para geração de energia elétrica
42.21-9-02 - Construção de estações e redes de distribuição de energia elétrica
42.21-9-03 - Manutenção de redes de distribuição de energia elétrica
42.22-7-01 - Construção de redes de abastecimento de água, coleta de esgoto e construções correlatas, exceto obras de irrigação
42.22-7-02 - Obras de irrigação
42.23-5-00 - Construção de redes de transportes por dutos, exceto para água e esgoto

Prefeitura Mun. de Nova Colinas - MA
001269
Assinatura

42.92-8-01 - Montagem de estruturas metálicas
42.99-5-01 - Construção de instalações esportivas e recreativas
42.99-5-99 - Outras obras de engenharia civil não especificadas anteriormente
43.13-4-00 - Obras de terraplenagem
43.21-5-00 - Instalação e manutenção elétrica
43.22-3-01 - Instalações hidráulicas, sanitárias e de gás
43.22-3-02 - Instalação e manutenção de sistemas centrais de ar condicionado, de ventilação e refrigeração
43.29-1-04 - Montagem e instalação de sistemas e equipamentos de iluminação e sinalização em vias públicas, portos e aeroportos
43.99-1-01 - Administração de obras
43.99-1-02 - Montagem e desmontagem de andaimes e outras estruturas temporárias
43.99-1-03 - Obras de alvenaria
43.99-1-04 - Serviços de operação e fornecimento de equipamentos para transporte e elevação de cargas e pessoas para uso em obras
43.99-1-05 - Perfuração e construção de poços de água
43.99-1-99 - Serviços especializados para construção não especificados anteriormente
46.39-7-01 - Comércio atacadista de produtos alimentícios em geral
46.46-0-02 - Comércio atacadista de produtos de higiene pessoal
46.79-6-04 - Comércio atacadista especializado de materiais de construção não especificados anteriormente
46.79-6-99 - Comércio atacadista de materiais de construção em geral
46.91-5-00 - Comércio atacadista de mercadorias em geral, com predominância de produtos alimentícios
47.21-1-03 - Comércio varejista de laticínios e frios
47.44-0-99 - Comércio varejista de materiais de construção em geral
49.23-0-02 - Serviço de transporte de passageiros - locação de automóveis com motorista
49.24-8-00 - Transporte escolar
66.19-3-02 - Correspondentes de instituições financeiras
66.19-3-99 - Outras atividades auxiliares dos serviços financeiros não especificadas anteriormente
68.10-2-01 - Compra e venda de imóveis próprios
68.21-8-02 - Corretagem no aluguel de imóveis
68.22-6-00 - Gestão e administração da propriedade imobiliária
71.11-1-00 - Serviços de arquitetura

Prefeitura Mun. de Nova Colinas-MA
Assinatura

71.12-0-00 - Serviços de engenharia
71.19-7-01 - Serviços de cartografia, topografia e geodésia
77.11-0-00 - Locação de automóveis sem condutor
77.32-2-01 - Aluguel de máquinas e equipamentos para construção sem operador, exceto andaimes
77.32-2-02 - Aluguel de andaimes
77.39-0-03 - Aluguel de palcos, coberturas e outras estruturas de uso temporário, exceto andaimes
81.21-4-00 - Limpeza em prédios e em domicílios
81.29-0-00 - Atividades de limpeza não especificadas anteriormente
81.30-3-00 - Atividades paisagísticas
82.11-3-00 - Serviços combinados de escritório e apoio administrativo
82.30-0-01 - Serviços de organização de feiras, congressos, exposições e festas
90.01-9-05 - Produção de espetáculos de rodeios, vaquejadas e similares
90.01-9-06 - Atividades de sonorização e de iluminação
91.03-1-00 - Atividades de jardins botânicos, zoológicos, parques nacionais, reservas ecológicas e áreas de proteção Ambiental.

**CLÁUSULA TERCEIRA** – DO PRAZO DE DURAÇÃO

O prazo de duração é por tempo indeterminado. É garantida a continuidade da pessoa jurídica diante do impedimento da força maior ou impedimento temporário ou permanente do sócio, podendo a empresa ser alterada para atender uma nova situação.

**CLÁUSULA QUARTA** – DO CAPITAL SOCIAL DA EMPRESA

O Capital Social é de R$ 500.000,00 (quinhentos mil reais), o qual está totalmente subscrito e integralizado neste ato em dinheiro, em moeda corrente nacional conforme quadro abaixo:

| Nome | Quotas | Valor | Percentual |
|---|---|---|---|
| ADIL RIBEIRO DE SOUZA | 2.000 | 500.000,00 | 100% |
| **Total** | **2.000** | **500.000,00** | **100%** |




**CLÁUSULA QUINTA –** DA ADMINISTRAÇÃO

A empresa será administrada pelo seu sócio, **ADIL RIBEIRO DE SOUZA**, a quem caberá dentre outras atribuições, a representação ativa e passiva, judicial e extrajudicial desta, sendo a responsabilidade do sócio limitada ao capital integralizado.

**CLÁUSULA SEXTA –** DO EXERCICIO SOCIAL

O término de cada exercício social será encerrado em 31 de dezembro do ano civil, com apresentação do balanço patrimonial e resultado econômico do ano fiscal.

**CLÁUSULA SETIMA –** DA DECLARAÇÃO

Declara o sócio para os devidos fins e efeitos de direito, que o mesmo não participa de nenhuma outra empresa, pessoa jurídica dessa modalidade.

**CLÁUSULA OITAVA –** DA RESPONSABILIDADE

A responsabilidade do sócio é limitada ao capital integralizado da empresa que será regida pelo regime jurídico da empresa Limitada e supletivamente pela lei da Sociedade Anônima ( LEI 6.404/76).

**CLÁUSULA NONA –** DO DESEMPEDIMENTO

O Sócio declara sob as penas da lei, que não esta impedido, por lei especial, e nem condenado ou eu se encontra sob os efeitos de condenação, que o proíba de exercer a administração desta, bem como não esta impedido, ou em virtude de condenação criminal, ou por se encontrar sob os efeitos dela, a pena que vede, ainda que temporariamente, o acesso a cargos públicos ou crime falimentar, de prevaricação, peita ou suborno, concussão, peculato, ou contra a economia popular, contra o sistema financeiro nacional, contra normas de defesa

Prefeitura Mun. de Nova Colinas - MA
Assinatura

de concorrência, contra as relações de consumo, fé publica ou a propriedade. ( Art. 1011, § 1°, CC/2002

**CLÁUSULA DECIMA –** DO FORO

Fica eleito o foro de São Luís - MA, para resolver quaisquer litígios oriundos do presente Ato Constitutivo.

O instrumento do Ato Constitutivo, será assinado em 1 via registrado na Junta Comercial do Estado do Maranhão – JUCEMA.

São Luís – MA, 05 de maio de 2025

**ADIL RIBEIRO DE SOUZA**
Sócio Administrador
CPF N° 325.121.802-63

Prefeitura Mun. de Nova Colinas-MA
Fls: 291273
Assinatura

# ASSINATURA ELETRÔNICA

Certificamos que o ato da empresa LOKMAR EMPREENDIMENTOS LTDA consta assinado digitalmente por:

| IDENTIFICAÇÃO DO(S) ASSINANTE(S) | |
|---|---|
| CPF/CNPJ | Nome |
| 32512180263 | ADIL RIBEIRO DE SOUZA |

CERTIFICO O REGISTRO EM 06/05/2025 08:51 SOB Nº 20250569655.
PROTOCOLO: 250569655 DE 05/05/2025.
CÓDIGO DE VERIFICAÇÃO: 12507324480. CNPJ DA SEDE: 40413086000107.
NIRE: 21201106539. COM EFEITOS DO REGISTRO EM: 05/05/2025.
LOKMAR EMPREENDIMENTOS LTDA

JUCEMA

CARLOS ANDRÉ DE MORAES PEREIRA
SECRETÁRIO-GERAL
www.empresafacil.ma.gov.br

A validade deste documento, se impresso, fica sujeito à comprovação de sua autenticidade nos respectivos portais, informando seus respectivos códigos de verificação.

Prefeitura Mun. de Nova Colinas-MA
001274
Fls:
Assinatura

**PODER JUDICIÁRIO DO ESTADO DO MARANHÃO**

**TRIBUNAL DE JUSTIÇA DO ESTADO DO MARANHÃO**

**CERTIDÃO ESTADUAL - PRIMEIRO GRAU**

**FALÊNCIA, CONCORDATA E RECUPERAÇÃO JUDICIAL**

**Data emissão:** 09/07/2026
**Data de validade:** 09/09/2026

**Nº da certidão:** 12602960837
**Código de Validação:** 3417b7208e

**NOME:** LOKMAR EMPREENDIMENTOS LTDA

**CNPJ:** 40.413.086/0001-07

Os dados dos documentos constantes nessa certidão foram informados pelo solicitante, sua titularidade e autenticidade deverão ser conferidas pelo interessado, conforme o documento original (ex: CPF, Identidade, etc.)

Certifico que NADA CONSTA nos registros de distribuição do 1o GRAU DE JURISDIÇÃO do Poder Judiciário do Estado do Maranhão sobre ocorrência de ações de pedido de Falência, Concordata e Recuperação Judicial distribuída(s) que esteja(m) em tramitação em face da pessoa acima identificada.

A Certidão de Falência, Concordata e Recuperação Judicial contempla ações de Falência, Recuperação Judicial/Extrajudicial e Insolvência Civil.

**Observações:**

a) Os dados do(a) solicitante acima informado são de sua responsabilidade, devendo a titularidade ser conferida pelo interessado e/ou destinatário;

b) A validade desta certidão é de 60 (sessenta) dias a partir da data de sua emissão. Após essa data será necessária a emissão de uma nova certidão;

c) Esta certidão é válida apenas para maiores de 18 anos;

d) A autenticidade desta certidão poderá ser confirmada na página do Tribunal de Justiça do Maranhão - www.tjma.jus.br - menu - Certidão Estadual, utilizando o código de validação acima identificado;

e) Fonte da pesquisa: sistema PJE (1o grau);

Prefeitura Mun. de Nova Colinas-MA
Fls. 001275
Assinatura

**PODER JUDICIÁRIO DO ESTADO DO MARANHÃO**

**TRIBUNAL DE JUSTIÇA DO ESTADO DO MARANHÃO**

**CERTIDÃO ESTADUAL - PRIMEIRO GRAU**

**FALÊNCIA, CONCORDATA E RECUPERAÇÃO JUDICIAL**

**Data emissão:** 09/07/2026
**Data de validade:** 09/09/2026

**Nº da certidão:** 12602960756
**Código de Validação:** d7334b63b0

**NOME:** ADIL RIBEIRO DE SOUZA

**CPF:** 325.121.802-63

**DATA DE NASCIMENTO:** 19/08/1968

**FILIAÇÃO:** BRIGIDA RIBEIRO DE SOUZA

Os dados dos documentos constantes nessa certidão foram informados pelo solicitante, sua titularidade e autenticidade deverão ser conferidas pelo interessado, conforme o documento original (ex: CPF, Identidade, etc.)

Certifico que NADA CONSTA nos registros de distribuição do 1o GRAU DE JURISDIÇÃO do Poder Judiciário do Estado do Maranhão sobre ocorrência de ações de pedido de Falência, Concordata e Recuperação Judicial distribuída(s) que esteja(m) em tramitação em face da pessoa acima identificada.

A Certidão de Falência, Concordata e Recuperação Judicial contempla ações de Falência, Recuperação Judicial/Extrajudicial e Insolvência Civil.

**Observações:**

a) Os dados do(a) solicitante acima informado são de sua responsabilidade, devendo a titularidade ser conferida pelo interessado e/ou destinatário;

b) A validade desta certidão é de 60 (sessenta) dias a partir da data de sua emissão. Após essa data será necessária a emissão de uma nova certidão;

c) Esta certidão é válida apenas para maiores de 18 anos;

d) A autenticidade desta certidão poderá ser confirmada na página do Tribunal de Justiça do Maranhão - www.tjma.jus.br - menu - Certidão Estadual, utilizando o código de validação acima identificado;

e) Fonte da pesquisa: sistema PJE (1o grau);

Prefeitura Mun. de Nova Colinas-MA
06/07/2026 16:48:12
Fls: 00127
Assinatura

CRCPI
CONSELHO REGIONAL DE CONTABILIDADE DO PIAUÍ

## CONSELHO REGIONAL DE CONTABILIDADE DO ESTADO DO PIAUÍ
## CERTIDÃO DE HABILITAÇÃO PROFISSIONAL

**O CONSELHO REGIONAL DE CONTABILIDADE DO ESTADO DO PIAUÍ** certifica que o(a) profissional identificado(a) no presente documento encontra-se habilitado para o exercício da profissão contábil.

### IDENTIFICAÇÃO DO REGISTRO

NOME..... : FRANCILENE MARIA DA LUZ DOS SANTOS
REGISTRO..... : PI-009102/O-4
CATEGORIA..... : CONTADOR
CPF..... : ***.877.393-**

A falsificação deste documento constitui-se em crime previsto no Código Penal Brasileiro, sujeitando o autor à respectiva ação penal.

Emissão: PIAUÍ, 06/07/2026 as 16:48:11.
Válido até: 04/10/2026.
Código de Controle: 9426642.

Para verificar a autenticidade deste documento consulte o site do CRCPI.

# TERMO DE ABERTURA

**Livro Diário**

**Número: 2** **Folha: 1**

Contém este livro 14 folhas numeradas do No. 1 ao 14 emitidas através de processamento eletronico de dados, que servirá de Livro Diário da empresa abaixo descrita no período de 01/01/2024 a 31/12/2024.

| | |
|---|---|
| Nome da Empresa .....: | LOKMAR EMPREENDIMENTOS LTDA |
| Ramo .....: | Construção de edifícios |
| Endereço .....: | TRAVESSA TV TRAVESSA 7 / BENICIO FONTINELE, 496 |
| Complemento .....: | |
| Bairro .....: | SAO FRANCISCO |
| Municipio .....: | SAO LUIS |
| Estado .....: | MA |
| Inscrição no CNPJ .....: | 40.413.086/0001-07 |
| Inscrição Estadual.....: | 129031313 |
| Registro na junta.....: | 21201106539 Data registro: 15/01/2021 |
| Inscrição Municipal.....: | 3682472524 |

SAO LUIS, 01/01/2024

ADIL RIBEIRO DE SOUZA
SOCIO ADMINISTRADOR
CPF: 325.121.802-63

SEBASTIAO HENRIQUE ARAUJO SILVEIRA
Reg. no CRC - PI sob o No. 8430
CPF: 919.249.873-68

**Empresa:** **LOKMAR EMPREENDIMENTOS LTDA**
C.N.P.J.: 40.413.086/0001-07
Período: 01/01/2024 - 31/12/2024
Insc. Junta Comercial: 21201106539 Data: 15/01/2021

Folha: Página 2002 de 18
Número livro: 9
Emissão: 1/05/2025
Hora:

Assinatura

## DIÁRIO

| Data | Classificação | Descrição | Histórico | Débito | Crédito |
|---|---|---|---|---|---|
| 10/01/2024 | 1.1.1.02.001 | CAIXA ECONOMICA FEDERAL | RECEBIMENTOS DE SERVIÇOS PRESTADOS | 17.800,00 | |
| 10/01/2024 | 4.1.1.02.001 | SERVIÇOS PRESTADOS | RECEBIMENTOS DE SERVIÇOS PRESTADOS | | 17.800,00 |
| 10/01/2024 | 3.2.2.04.001 | ENERGIA ELÉTRICA | PAGAMENTO DE ENERGIA ELETRICA | 230,00 | |
| 10/01/2024 | 1.1.1.02.001 | CAIXA ECONOMICA FEDERAL | PAGAMENTO DE ENERGIA ELETRICA | | 230,00 |
| 10/01/2024 | 3.2.2.04.015 | HONORARIOS CONTABEIS | PAGAMENTO DE HONORARIOS CONTABEIS | 1.000,00 | |
| 10/01/2024 | 1.1.1.02.001 | CAIXA ECONOMICA FEDERAL | PAGAMENTO DE HONORARIOS CONTABEIS | | 1.000,00 |
| 10/01/2024 | 4.1.2.03.008 | (-) SIMPLES NACIONAL | PAGAMENTO DE IMPOSTOS FEDERAIS | 1.958,00 | |
| 10/01/2024 | 1.1.1.02.001 | CAIXA ECONOMICA FEDERAL | PAGAMENTO DE IMPOSTOS FEDERAIS | | 1.958,00 |
| 10/01/2024 | 3.2.2.02.001 | ALUGUÉIS DE IMÓVEIS | PAGAMENTO DE ALUGUEL | 500,00 | |
| 10/01/2024 | 1.1.1.02.001 | CAIXA ECONOMICA FEDERAL | PAGAMENTO DE ALUGUEL | | 500,00 |
| 10/01/2024 | 3.2.2.04.006 | MATERIAL DE ESCRITÓRIO | MATERIAS DE USO DIARIO DO ESCRITORIO | 250,00 | |
| 10/01/2024 | 1.1.1.02.001 | CAIXA ECONOMICA FEDERAL | MATERIAS DE USO DIARIO DO ESCRITORIO | | 250,00 |
| 10/01/2024 | 3.2.2.04.003 | TELEFONE | PAGAMENTO DE INTERNET E TELEFONE | 100,00 | |
| 10/01/2024 | 1.1.1.02.001 | CAIXA ECONOMICA FEDERAL | PAGAMENTO DE INTERNET E TELEFONE | | 100,00 |
| | | | TOTAL DO DIA | 21.838,00 | 21.838,00 |
| 20/01/2024 | 1.1.1.01.001 | CAIXA GERAL | TRANSFERENCIA | 2.000,00 | |
| 20/01/2024 | 1.1.1.02.001 | CAIXA ECONOMICA FEDERAL | TRANSFERENCIA | | 2.000,00 |
| | | | TOTAL DO DIA | 2.000,00 | 2.000,00 |
| | | | TOTAL DO MÊS | 23.838,00 | 23.838,00 |
| 10/02/2024 | 1.1.1.02.001 | CAIXA ECONOMICA FEDERAL | RECEBIMENTOS DE SERVIÇOS PRESTADOS | 17.489,00 | |
| 10/02/2024 | 4.1.1.02.001 | SERVIÇOS PRESTADOS | RECEBIMENTOS DE SERVIÇOS PRESTADOS | | 17.489,00 |
| 10/02/2024 | 3.2.2.04.001 | ENERGIA ELÉTRICA | PAGAMENTO DE ENERGIA ELETRICA | 230,00 | |
| 10/02/2024 | 1.1.1.02.001 | CAIXA ECONOMICA FEDERAL | PAGAMENTO DE ENERGIA ELETRICA | | 230,00 |
| 10/02/2024 | 3.2.2.04.015 | HONORARIOS CONTABEIS | PAGAMENTO DE HONORARIOS CONTABEIS | 1.000,00 | |
| 10/02/2024 | 1.1.1.02.001 | CAIXA ECONOMICA FEDERAL | PAGAMENTO DE HONORARIOS CONTABEIS | | 1.000,00 |
| 10/02/2024 | 4.1.2.03.008 | (-) SIMPLES NACIONAL | PAGAMENTO DE IMPOSTOS FEDERAIS | 1.923,79 | |
| 10/02/2024 | 1.1.1.02.001 | CAIXA ECONOMICA FEDERAL | PAGAMENTO DE IMPOSTOS FEDERAIS | | 1.923,79 |
| 10/02/2024 | 3.2.2.02.001 | ALUGUÉIS DE IMÓVEIS | PAGAMENTO DE ALUGUEL | 500,00 | |
| 10/02/2024 | 1.1.1.02.001 | CAIXA ECONOMICA FEDERAL | PAGAMENTO DE ALUGUEL | | 500,00 |
| 10/02/2024 | 3.2.2.04.006 | MATERIAL DE ESCRITÓRIO | MATERIAS DE USO DIARIO DO ESCRITORIO | 250,00 | |
| 10/02/2024 | 1.1.1.02.001 | CAIXA ECONOMICA FEDERAL | MATERIAS DE USO DIARIO DO ESCRITORIO | | 250,00 |
| 10/02/2024 | 3.2.2.04.003 | TELEFONE | PAGAMENTO DE INTERNET E TELEFONE | 100,00 | |
| 10/02/2024 | 1.1.1.02.001 | CAIXA ECONOMICA FEDERAL | PAGAMENTO DE INTERNET E TELEFONE | | 100,00 |
| | | | TOTAL DO DIA | 21.492,79 | 21.492,79 |
| | | | TOTAL DO MÊS | 21.492,79 | 21.492,79 |
| 10/03/2024 | 1.1.1.02.001 | CAIXA ECONOMICA FEDERAL | RECEBIMENTOS DE SERVIÇOS PRESTADOS | 17.200,00 | |
| 10/03/2024 | 4.1.1.02.001 | SERVIÇOS PRESTADOS | RECEBIMENTOS DE SERVIÇOS PRESTADOS | | 17.200,00 |
| 10/03/2024 | 3.2.2.04.001 | ENERGIA ELÉTRICA | PAGAMENTO DE ENERGIA ELETRICA | 230,00 | |
| 10/03/2024 | 1.1.1.02.001 | CAIXA ECONOMICA FEDERAL | PAGAMENTO DE ENERGIA ELETRICA | | 230,00 |
| 10/03/2024 | 3.2.2.04.015 | HONORARIOS CONTABEIS | PAGAMENTO DE HONORARIOS CONTABEIS | 1.000,00 | |
| 10/03/2024 | 1.1.1.02.001 | CAIXA ECONOMICA FEDERAL | PAGAMENTO DE HONORARIOS CONTABEIS | | 1.000,00 |
| 10/03/2024 | 4.1.2.03.008 | (-) SIMPLES NACIONAL | PAGAMENTO DE IMPOSTOS FEDERAIS | 1.892,00 | |
| 10/03/2024 | 1.1.1.02.001 | CAIXA ECONOMICA FEDERAL | PAGAMENTO DE IMPOSTOS FEDERAIS | | 1.892,00 |
| 10/03/2024 | 3.2.2.02.001 | ALUGUÉIS DE IMÓVEIS | PAGAMENTO DE ALUGUEL | 500,00 | |
| 10/03/2024 | 1.1.1.02.001 | CAIXA ECONOMICA FEDERAL | PAGAMENTO DE ALUGUEL | | 500,00 |
| 10/03/2024 | 3.2.2.04.006 | MATERIAL DE ESCRITÓRIO | MATERIAS DE USO DIARIO DO ESCRITORIO | 250,00 | |
| 10/03/2024 | 1.1.1.02.001 | CAIXA ECONOMICA FEDERAL | MATERIAS DE USO DIARIO DO ESCRITORIO | | 250,00 |
| 10/03/2024 | 3.2.2.04.003 | TELEFONE | PAGAMENTO DE INTERNET E TELEFONE | 100,00 | |
| 10/03/2024 | 1.1.1.02.001 | CAIXA ECONOMICA FEDERAL | PAGAMENTO DE INTERNET E TELEFONE | | 100,00 |
| | | | TOTAL DO DIA | 21.172,00 | 21.172,00 |
| | | | TOTAL DO MÊS | 21.172,00 | 21.172,00 |




## DIÁRIO

| Data | Classificação | Descrição | Histórico | Débito | Crédito |
|---|---|---|---|---|---|
| 10/04/2024 | 1.1.1.02.001 | CAIXA ECONOMICA FEDERAL | RECEBIMENTOS DE SERVIÇOS PRESTADOS | 16.400,00 | |
| 10/04/2024 | 4.1.1.02.001 | SERVIÇOS PRESTADOS | RECEBIMENTOS DE SERVIÇOS PRESTADOS | | 16.400,00 |
| 10/04/2024 | 3.2.2.04.001 | ENERGIA ELÉTRICA | PAGAMENTO DE ENERGIA ELETRICA | 230,00 | |
| 10/04/2024 | 1.1.1.02.001 | CAIXA ECONOMICA FEDERAL | PAGAMENTO DE ENERGIA ELETRICA | | 230,00 |
| 10/04/2024 | 3.2.2.04.015 | HONORARIOS CONTABEIS | PAGAMENTO DE HONORARIOS CONTABEIS | 1.000,00 | |
| 10/04/2024 | 1.1.1.02.001 | CAIXA ECONOMICA FEDERAL | PAGAMENTO DE HONORARIOS CONTABEIS | | 1.000,00 |
| 10/04/2024 | 4.1.2.03.008 | (-) SIMPLES NACIONAL | PAGAMENTO DE IMPOSTOS FEDERAIS | 1.804,00 | |
| 10/04/2024 | 1.1.1.02.001 | CAIXA ECONOMICA FEDERAL | PAGAMENTO DE IMPOSTOS FEDERAIS | | 1.804,00 |
| 10/04/2024 | 3.2.2.02.001 | ALUGUÉIS DE IMÓVEIS | PAGAMENTO DE ALUGUEL | 500,00 | |
| 10/04/2024 | 1.1.1.02.001 | CAIXA ECONOMICA FEDERAL | PAGAMENTO DE ALUGUEL | | 500,00 |
| 10/04/2024 | 3.2.2.04.006 | MATERIAL DE ESCRITÓRIO | MATERIAS DE USO DIARIO DO ESCRITORIO | 250,00 | |
| 10/04/2024 | 1.1.1.02.001 | CAIXA ECONOMICA FEDERAL | MATERIAS DE USO DIARIO DO ESCRITORIO | | 250,00 |
| 10/04/2024 | 3.2.2.04.003 | TELEFONE | PAGAMENTO DE INTERNET E TELEFONE | 100,00 | |
| 10/04/2024 | 1.1.1.02.001 | CAIXA ECONOMICA FEDERAL | PAGAMENTO DE INTERNET E TELEFONE | | 100,00 |
| | | | TOTAL DO DIA | 20.284,00 | 20.284,00 |
| | | | TOTAL DO MÊS | 20.284,00 | 20.284,00 |
| 10/05/2024 | 1.1.1.02.001 | CAIXA ECONOMICA FEDERAL | RECEBIMENTOS DE SERVIÇOS PRESTADOS | 16.800,00 | |
| 10/05/2024 | 4.1.1.02.001 | SERVIÇOS PRESTADOS | RECEBIMENTOS DE SERVIÇOS PRESTADOS | | 16.800,00 |
| 10/05/2024 | 3.2.2.04.001 | ENERGIA ELÉTRICA | PAGAMENTO DE ENERGIA ELETRICA | 230,00 | |
| 10/05/2024 | 1.1.1.02.001 | CAIXA ECONOMICA FEDERAL | PAGAMENTO DE ENERGIA ELETRICA | | 230,00 |
| 10/05/2024 | 3.2.2.04.015 | HONORARIOS CONTABEIS | PAGAMENTO DE HONORARIOS CONTABEIS | 1.000,00 | |
| 10/05/2024 | 1.1.1.02.001 | CAIXA ECONOMICA FEDERAL | PAGAMENTO DE HONORARIOS CONTABEIS | | 1.000,00 |
| 10/05/2024 | 4.1.2.03.008 | (-) SIMPLES NACIONAL | PAGAMENTO DE IMPOSTOS FEDERAIS | 1.848,00 | |
| 10/05/2024 | 1.1.1.02.001 | CAIXA ECONOMICA FEDERAL | PAGAMENTO DE IMPOSTOS FEDERAIS | | 1.848,00 |
| 10/05/2024 | 3.2.2.02.001 | ALUGUÉIS DE IMÓVEIS | PAGAMENTO DE ALUGUEL | 500,00 | |
| 10/05/2024 | 1.1.1.02.001 | CAIXA ECONOMICA FEDERAL | PAGAMENTO DE ALUGUEL | | 500,00 |
| 10/05/2024 | 3.2.2.04.006 | MATERIAL DE ESCRITÓRIO | MATERIAS DE USO DIARIO DO ESCRITORIO | 250,00 | |
| 10/05/2024 | 1.1.1.02.001 | CAIXA ECONOMICA FEDERAL | MATERIAS DE USO DIARIO DO ESCRITORIO | | 250,00 |
| 10/05/2024 | 3.2.2.04.003 | TELEFONE | PAGAMENTO DE INTERNET E TELEFONE | 100,00 | |
| 10/05/2024 | 1.1.1.02.001 | CAIXA ECONOMICA FEDERAL | PAGAMENTO DE INTERNET E TELEFONE | | 100,00 |
| | | | TOTAL DO DIA | 20.728,00 | 20.728,00 |
| | | | TOTAL DO MÊS | 20.728,00 | 20.728,00 |
| 10/06/2024 | 1.1.1.02.001 | CAIXA ECONOMICA FEDERAL | RECEBIMENTOS DE SERVIÇOS PRESTADOS | 16.340,00 | |
| 10/06/2024 | 4.1.1.02.001 | SERVIÇOS PRESTADOS | RECEBIMENTOS DE SERVIÇOS PRESTADOS | | 16.340,00 |
| /06/2024 | 3.2.2.04.001 | ENERGIA ELÉTRICA | PAGAMENTO DE ENERGIA ELETRICA | 230,00 | |
| 10/06/2024 | 1.1.1.02.001 | CAIXA ECONOMICA FEDERAL | PAGAMENTO DE ENERGIA ELETRICA | | 230,00 |
| 10/06/2024 | 3.2.2.04.015 | HONORARIOS CONTABEIS | PAGAMENTO DE HONORARIOS CONTABEIS | 1.000,00 | |
| 10/06/2024 | 1.1.1.02.001 | CAIXA ECONOMICA FEDERAL | PAGAMENTO DE HONORARIOS CONTABEIS | | 1.000,00 |
| 10/06/2024 | 4.1.2.03.008 | (-) SIMPLES NACIONAL | PAGAMENTO DE IMPOSTOS FEDERAIS | 1.797,40 | |
| 10/06/2024 | 1.1.1.02.001 | CAIXA ECONOMICA FEDERAL | PAGAMENTO DE IMPOSTOS FEDERAIS | | 1.797,40 |
| 10/06/2024 | 3.2.2.02.001 | ALUGUÉIS DE IMÓVEIS | PAGAMENTO DE ALUGUEL | 500,00 | |
| 10/06/2024 | 1.1.1.02.001 | CAIXA ECONOMICA FEDERAL | PAGAMENTO DE ALUGUEL | | 500,00 |
| 10/06/2024 | 3.2.2.04.006 | MATERIAL DE ESCRITÓRIO | MATERIAS DE USO DIARIO DO ESCRITORIO | 250,00 | |
| 10/06/2024 | 1.1.1.02.001 | CAIXA ECONOMICA FEDERAL | MATERIAS DE USO DIARIO DO ESCRITORIO | | 250,00 |
| 10/06/2024 | 3.2.2.04.003 | TELEFONE | PAGAMENTO DE INTERNET E TELEFONE | 100,00 | |
| 10/06/2024 | 1.1.1.02.001 | CAIXA ECONOMICA FEDERAL | PAGAMENTO DE INTERNET E TELEFONE | | 100,00 |
| | | | TOTAL DO DIA | 20.217,40 | 20.217,40 |
| | | | TOTAL DO MÊS | 20.217,40 | 20.217,40 |
| 10/07/2024 | 1.1.1.02.001 | CAIXA ECONOMICA FEDERAL | RECEBIMENTOS DE SERVIÇOS PRESTADOS | 16.320,00 | |
| 10/07/2024 | 4.1.1.02.001 | SERVIÇOS PRESTADOS | RECEBIMENTOS DE SERVIÇOS PRESTADOS | | 16.320,00 |
| 10/07/2024 | 3.2.2.04.001 | ENERGIA ELÉTRICA | PAGAMENTO DE ENERGIA ELETRICA | 230,00 | |
| 10/07/2024 | 1.1.1.02.001 | CAIXA ECONOMICA FEDERAL | PAGAMENTO DE ENERGIA ELETRICA | | 230,00 |
| | | | TRANSPORTE | 16.550,00 | 16.550,00 |

Prefeitura Mun. de Nova Colinas - MA
001288
Assinatura

## DIÁRIO

| Data | Classificação | Descrição | Histórico | Débito | Crédito |
|---|---|---|---|---|---|
| | | | TRANSPORTE | 16.550,00 | 16.550,00 |
| 10/07/2024 | 3.2.2.04.015 | HONORARIOS CONTABEIS | PAGAMENTO DE HONORARIOS CONTABEIS | 1.000,00 | |
| 10/07/2024 | 1.1.1.02.001 | CAIXA ECONOMICA FEDERAL | PAGAMENTO DE HONORARIOS CONTABEIS | | 1.000,00 |
| 10/07/2024 | 4.1.2.03.008 | (-) SIMPLES NACIONAL | PAGAMENTO DE IMPOSTOS FEDERAIS | 1.795,20 | |
| 10/07/2024 | 1.1.1.02.001 | CAIXA ECONOMICA FEDERAL | PAGAMENTO DE IMPOSTOS FEDERAIS | | 1.795,20 |
| 10/07/2024 | 3.2.2.02.001 | ALUGUÉIS DE IMÓVEIS | PAGAMENTO DE ALUGUEL | 500,00 | |
| 10/07/2024 | 1.1.1.02.001 | CAIXA ECONOMICA FEDERAL | PAGAMENTO DE ALUGUEL | | 500,00 |
| 10/07/2024 | 3.2.2.04.006 | MATERIAL DE ESCRITORIO | MATERIAS DE USO DIARIO DO ESCRITORIO | 250,00 | |
| 10/07/2024 | 1.1.1.02.001 | CAIXA ECONOMICA FEDERAL | MATERIAS DE USO DIARIO DO ESCRITORIO | | 250,00 |
| 10/07/2024 | 3.2.2.04.003 | TELEFONE | PAGAMENTO DE INTERNET E TELEFONE | 100,00 | |
| 10/07/2024 | 1.1.1.02.001 | CAIXA ECONOMICA FEDERAL | PAGAMENTO DE INTERNET E TELEFONE | | 100,00 |
| | | | TOTAL DO DIA | 20.195,20 | 20.195,20 |
| | | | TOTAL DO MÊS | 20.195,20 | 20.195,20 |
| 10/08/2024 | 1.1.1.02.001 | CAIXA ECONOMICA FEDERAL | RECEBIMENTOS DE SERVIÇOS PRESTADOS | 16.900,00 | |
| 10/08/2024 | 4.1.1.02.001 | SERVIÇOS PRESTADOS | RECEBIMENTOS DE SERVIÇOS PRESTADOS | | 16.900,00 |
| 10/08/2024 | 3.2.2.04.001 | ENERGIA ELÉTRICA | PAGAMENTO DE ENERGIA ELETRICA | 230,00 | |
| 10/08/2024 | 1.1.1.02.001 | CAIXA ECONOMICA FEDERAL | PAGAMENTO DE ENERGIA ELETRICA | | 230,00 |
| 10/08/2024 | 3.2.2.04.015 | HONORARIOS CONTABEIS | PAGAMENTO DE HONORARIOS CONTABEIS | 1.000,00 | |
| 10/08/2024 | 1.1.1.02.001 | CAIXA ECONOMICA FEDERAL | PAGAMENTO DE HONORARIOS CONTABEIS | | 1.000,00 |
| 10/08/2024 | 4.1.2.03.008 | (-) SIMPLES NACIONAL | PAGAMENTO DE IMPOSTOS FEDERAIS | 1.859,00 | |
| 10/08/2024 | 1.1.1.02.001 | CAIXA ECONOMICA FEDERAL | PAGAMENTO DE IMPOSTOS FEDERAIS | | 1.859,00 |
| 10/08/2024 | 3.2.2.02.001 | ALUGUÉIS DE IMÓVEIS | PAGAMENTO DE ALUGUEL | 500,00 | |
| 10/08/2024 | 1.1.1.02.001 | CAIXA ECONOMICA FEDERAL | PAGAMENTO DE ALUGUEL | | 500,00 |
| 10/08/2024 | 3.2.2.04.006 | MATERIAL DE ESCRITÓRIO | MATERIAS DE USO DIARIO DO ESCRITORIO | 250,00 | |
| 10/08/2024 | 1.1.1.02.001 | CAIXA ECONOMICA FEDERAL | MATERIAS DE USO DIARIO DO ESCRITORIO | | 250,00 |
| 10/08/2024 | 3.2.2.04.003 | TELEFONE | PAGAMENTO DE INTERNET E TELEFONE | 100,00 | |
| 10/08/2024 | 1.1.1.02.001 | CAIXA ECONOMICA FEDERAL | PAGAMENTO DE INTERNET E TELEFONE | | 100,00 |
| | | | TOTAL DO DIA | 20.839,00 | 20.839,00 |
| | | | TOTAL DO MÊS | 20.839,00 | 20.839,00 |
| 10/09/2024 | 1.1.1.02.001 | CAIXA ECONOMICA FEDERAL | RECEBIMENTOS DE SERVIÇOS PRESTADOS | 16.890,00 | |
| 10/09/2024 | 4.1.1.02.001 | SERVIÇOS PRESTADOS | RECEBIMENTOS DE SERVIÇOS PRESTADOS | | 16.890,00 |
| 10/09/2024 | 3.2.2.04.001 | ENERGIA ELÉTRICA | PAGAMENTO DE ENERGIA ELETRICA | 230,00 | |
| 10/09/2024 | 1.1.1.02.001 | CAIXA ECONOMICA FEDERAL | PAGAMENTO DE ENERGIA ELETRICA | | 230,00 |
| 10/09/2024 | 3.2.2.04.015 | HONORARIOS CONTABEIS | PAGAMENTO DE HONORARIOS CONTABEIS | 1.000,00 | |
| 10/09/2024 | 1.1.1.02.001 | CAIXA ECONOMICA FEDERAL | PAGAMENTO DE HONORARIOS CONTABEIS | | 1.000,00 |
| 09/2024 | 4.1.2.03.008 | (-) SIMPLES NACIONAL | PAGAMENTO DE IMPOSTOS FEDERAIS | 1.857,90 | |
| 10/09/2024 | 1.1.1.02.001 | CAIXA ECONOMICA FEDERAL | PAGAMENTO DE IMPOSTOS FEDERAIS | | 1.857,90 |
| 10/09/2024 | 3.2.2.02.001 | ALUGUÉIS DE IMÓVEIS | PAGAMENTO DE ALUGUEL | 500,00 | |
| 10/09/2024 | 1.1.1.02.001 | CAIXA ECONOMICA FEDERAL | PAGAMENTO DE ALUGUEL | | 500,00 |
| 10/09/2024 | 3.2.2.04.006 | MATERIAL DE ESCRITÓRIO | MATERIAS DE USO DIARIO DO ESCRITORIO | 250,00 | |
| 10/09/2024 | 1.1.1.02.001 | CAIXA ECONOMICA FEDERAL | MATERIAS DE USO DIARIO DO ESCRITORIO | | 250,00 |
| 10/09/2024 | 3.2.2.04.003 | TELEFONE | PAGAMENTO DE INTERNET E TELEFONE | 100,00 | |
| 10/09/2024 | 1.1.1.02.001 | CAIXA ECONOMICA FEDERAL | PAGAMENTO DE INTERNET E TELEFONE | | 100,00 |
| | | | TOTAL DO DIA | 20.827,90 | 20.827,90 |
| | | | TOTAL DO MÊS | 20.827,90 | 20.827,90 |
| 10/10/2024 | 1.1.1.02.001 | CAIXA ECONOMICA FEDERAL | RECEBIMENTOS DE SERVIÇOS PRESTADOS | 17.540,00 | |
| 10/10/2024 | 4.1.1.02.001 | SERVIÇOS PRESTADOS | RECEBIMENTOS DE SERVIÇOS PRESTADOS | | 17.540,00 |
| 10/10/2024 | 3.2.2.04.001 | ENERGIA ELETRICA | PAGAMENTO DE ENERGIA ELETRICA | 230,00 | |
| 10/10/2024 | 1.1.1.02.001 | CAIXA ECONOMICA FEDERAL | PAGAMENTO DE ENERGIA ELETRICA | | 230,00 |
| 10/10/2024 | 3.2.2.04.015 | HONORARIOS CONTABEIS | PAGAMENTO DE HONORARIOS CONTABEIS | 1.000,00 | |
| 10/10/2024 | 1.1.1.02.001 | CAIXA ECONOMICA FEDERAL | PAGAMENTO DE HONORARIOS CONTABEIS | | 1.000,00 |
| 10/10/2024 | 4.1.2.03.008 | (-) SIMPLES NACIONAL | PAGAMENTO DE IMPOSTOS FEDERAIS | 1.929,40 | |
| 10/10/2024 | 1.1.1.02.001 | CAIXA ECONOMICA FEDERAL | PAGAMENTO DE IMPOSTOS FEDERAIS | | 1.929,40 |
| | | | TRANSPORTE | 20.699,40 | 20.699,40 |

**Empresa:** **LOKMAR EMPREENDIMENTOS LTDA**
C.N.P.J.: 40.413.086/0001-07
Período: 01/01/2024 - 31/12/2024
Insc. Junta Comercial: 21201106539 Data: 15/01/2021

Folha: 0281
Número livro: 0002
Emissão: 07/05/2025
Hora: 11:51:02

Prefeitura Mun. de Água Colinas-MA
Assinatura

## DIÁRIO

| Data | Classificação | Descrição | Histórico | Débito | Crédito |
|---|---|---|---|---|---|
| | | | TRANSPORTE | 20.699,40 | 20.699,40 |
| 10/10/2024 | 3.2.2.02.001 | ALUGUÉIS DE IMÓVEIS | PAGAMENTO DE ALUGUEL | 500,00 | |
| 10/10/2024 | 1.1.1.02.001 | CAIXA ECONOMICA FEDERAL | PAGAMENTO DE ALUGUEL | | 500,00 |
| 10/10/2024 | 3.2.2.04.006 | MATERIAL DE ESCRITÓRIO | MATERIAS DE USO DIARIO DO ESCRITORIO | 250,00 | |
| 10/10/2024 | 1.1.1.02.001 | CAIXA ECONOMICA FEDERAL | MATERIAS DE USO DIARIO DO ESCRITORIO | | 250,00 |
| 10/10/2024 | 3.2.2.04.003 | TELEFONE | PAGAMENTO DE INTERNET E TELEFONE | 100,00 | |
| 10/10/2024 | 1.1.1.02.001 | CAIXA ECONOMICA FEDERAL | PAGAMENTO DE INTERNET E TELEFONE | | 100,00 |
| | | | TOTAL DO DIA | 21.549,40 | 21.549,40 |
| | | | TOTAL DO MÊS | 21.549,40 | 21.549,40 |
| 10/11/2024 | 1.1.1.02.001 | CAIXA ECONOMICA FEDERAL | RECEBIMENTOS DE SERVIÇOS PRESTADOS | 17.340,00 | |
| 10/11/2024 | 4.1.1.02.001 | SERVIÇOS PRESTADOS | RECEBIMENTOS DE SERVIÇOS PRESTADOS | | 17.340,00 |
| 10/11/2024 | 3.2.2.04.001 | ENERGIA ELÉTRICA | PAGAMENTO DE ENERGIA ELETRICA | 230,00 | |
| 10/11/2024 | 1.1.1.02.001 | CAIXA ECONOMICA FEDERAL | PAGAMENTO DE ENERGIA ELETRICA | | 230,00 |
| 10/11/2024 | 3.2.2.04.015 | HONORARIOS CONTABEIS | PAGAMENTO DE HONORARIOS CONTABEIS | 1.000,00 | |
| 10/11/2024 | 1.1.1.02.001 | CAIXA ECONOMICA FEDERAL | PAGAMENTO DE HONORARIOS CONTABEIS | | 1.000,00 |
| 10/11/2024 | 4.1.2.03.008 | (-) SIMPLES NACIONAL | PAGAMENTO DE IMPOSTOS FEDERAIS | 1.907,40 | |
| 0/11/2024 | 1.1.1.02.001 | CAIXA ECONOMICA FEDERAL | PAGAMENTO DE IMPOSTOS FEDERAIS | | 1.907,40 |
| 10/11/2024 | 3.2.2.02.001 | ALUGUÉIS DE IMÓVEIS | PAGAMENTO DE ALUGUEL | 500,00 | |
| 10/11/2024 | 1.1.1.02.001 | CAIXA ECONOMICA FEDERAL | PAGAMENTO DE ALUGUEL | | 500,00 |
| 10/11/2024 | 3.2.2.04.006 | MATERIAL DE ESCRITÓRIO | MATERIAS DE USO DIARIO DO ESCRITORIO | 250,00 | |
| 10/11/2024 | 1.1.1.02.001 | CAIXA ECONOMICA FEDERAL | MATERIAS DE USO DIARIO DO ESCRITORIO | | 250,00 |
| 10/11/2024 | 3.2.2.04.003 | TELEFONE | PAGAMENTO DE INTERNET E TELEFONE | 100,00 | |
| 10/11/2024 | 1.1.1.02.001 | CAIXA ECONOMICA FEDERAL | PAGAMENTO DE INTERNET E TELEFONE | | 100,00 |
| | | | TOTAL DO DIA | 21.327,40 | 21.327,40 |
| | | | TOTAL DO MÊS | 21.327,40 | 21.327,40 |
| 10/12/2024 | 3.1.2.07.001 | COMBUSTÍVEL | COMPRA DE FORNECEDOR DE COMBUSTIVEL | 354,00 | |
| 10/12/2024 | 2.1.3.01.001 | FORNECEDORES NACIONAIS | COMPRA DE FORNECEDOR DE COMBUSTIVEL | | 354,00 |
| 10/12/2024 | 1.1.1.02.001 | CAIXA ECONOMICA FEDERAL | RECEBIMENTOS DE SERVIÇOS PRESTADOS | 18.300,00 | |
| 10/12/2024 | 4.1.1.02.001 | SERVIÇOS PRESTADOS | RECEBIMENTOS DE SERVIÇOS PRESTADOS | | 18.300,00 |
| 10/12/2024 | 3.2.2.04.001 | ENERGIA ELÉTRICA | PAGAMENTO DE ENERGIA ELETRICA | 230,00 | |
| 10/12/2024 | 1.1.1.02.001 | CAIXA ECONOMICA FEDERAL | PAGAMENTO DE ENERGIA ELETRICA | | 230,00 |
| 10/12/2024 | 3.2.2.04.015 | HONORARIOS CONTABEIS | PAGAMENTO DE HONORARIOS CONTABEIS | 1.000,00 | |
| 10/12/2024 | 1.1.1.02.001 | CAIXA ECONOMICA FEDERAL | PAGAMENTO DE HONORARIOS CONTABEIS | | 1.000,00 |
| 10/12/2024 | 4.1.2.03.008 | (-) SIMPLES NACIONAL | PAGAMENTO DE IMPOSTOS FEDERAIS | 2.013,00 | |
| 10/12/2024 | 1.1.1.02.001 | CAIXA ECONOMICA FEDERAL | PAGAMENTO DE IMPOSTOS FEDERAIS | | 2.013,00 |
| 12/2024 | 3.2.2.02.001 | ALUGUÉIS DE IMÓVEIS | PAGAMENTO DE ALUGUEL | 500,00 | |
| 10/12/2024 | 1.1.1.02.001 | CAIXA ECONOMICA FEDERAL | PAGAMENTO DE ALUGUEL | | 500,00 |
| 10/12/2024 | 3.2.2.04.006 | MATERIAL DE ESCRITÓRIO | MATERIAS DE USO DIARIO DO ESCRITORIO | 250,00 | |
| 10/12/2024 | 1.1.1.02.001 | CAIXA ECONOMICA FEDERAL | MATERIAS DE USO DIARIO DO ESCRITORIO | | 250,00 |
| 10/12/2024 | 3.2.2.04.003 | TELEFONE | PAGAMENTO DE INTERNET E TELEFONE | 100,00 | |
| 10/12/2024 | 1.1.1.02.001 | CAIXA ECONOMICA FEDERAL | PAGAMENTO DE INTERNET E TELEFONE | | 100,00 |
| | | | TOTAL DO DIA | 22.747,00 | 22.747,00 |
| 31/12/2024 | 5.1.4.01.001 | RESULTADO DO EXERCÍCIO | 2024 | 354,00 | |
| 31/12/2024 | 3.1.2.07.001 | COMBUSTÍVEL | 2024 | | 354,00 |
| 31/12/2024 | 5.1.4.01.001 | RESULTADO DO EXERCÍCIO | 2024 | 6.000,00 | |
| 31/12/2024 | 3.2.2.02.001 | ALUGUÉIS DE IMÓVEIS | 2024 | | 6.000,00 |
| 31/12/2024 | 5.1.4.01.001 | RESULTADO DO EXERCÍCIO | 2024 | 2.760,00 | |
| 31/12/2024 | 3.2.2.04.001 | ENERGIA ELÉTRICA | 2024 | | 2.760,00 |
| 31/12/2024 | 5.1.4.01.001 | RESULTADO DO EXERCICIO | 2024 | 1.200,00 | |
| 31/12/2024 | 3.2.2.04.003 | TELEFONE | 2024 | | 1.200,00 |
| 31/12/2024 | 5.1.4.01.001 | RESULTADO DO EXERCÍCIO | 2024 | 3.000,00 | |
| 31/12/2024 | 3.2.2.04.006 | MATERIAL DE ESCRITÓRIO | 2024 | | 3.000,00 |
| 31/12/2024 | 4.1.1.02.001 | SERVIÇOS PRESTADOS | 2024 | 205.319,00 | |
| | | | TRANSPORTE | 218.633,00 | 13.314,00 |

**Empresa:** **LOKMAR EMPREENDIMENTOS LTDA**
C.N.P.J.: 40.413.086/0001-07
Período: 01/01/2024 - 31/12/2024
Insc. Junta Comercial: 21201106539 Data: 15/01/2021

Folha: 6
Número livro: 0002
Emissão: 21/05/2025
Hora: 10:06




**DIÁRIO**

| Data | Classificação | Descrição | Histórico | | Débito | Crédito |
|---|---|---|---|---|---|---|
| | | | TRANSPORTE | | 218.633,00 | 13.314,00 |
| 31/12/2024 | 5.1.4.01.001 | RESULTADO DO EXERCÍCIO | 2024 | | | 205.319,00 |
| 31/12/2024 | 5.1.4.01.001 | RESULTADO DO EXERCICIO | 2024 | | 22.585,09 | |
| 31/12/2024 | 4.1.2.03.008 | (-) SIMPLES NACIONAL | 2024 | | | 22.585,09 |
| 31/12/2024 | 5.1.4.01.001 | RESULTADO DO EXERCÍCIO | 2024 | | 12.000,00 | |
| 31/12/2024 | 3.2.2.04.015 | HONORARIOS CONTABEIS | 2024 | | | 12.000,00 |
| 31/12/2024 | 5.1.4.01.001 | RESULTADO DO EXERCÍCIO | 2024 | | 157.419,91 | |
| 31/12/2024 | 2.3.5.01.003 | RESULTADO DO EXERCÍCIO EM CURSO | 2024 | | | 157.419,91 |
| | | | | TOTAL DO DIA | 410.638,00 | 410.638,00 |
| | | | | TOTAL DO MÊS | 433.385,00 | 433.385,00 |

ADIL RIBEIRO DE SOUZA
SOCIO ADMINISTRADOR
CPF: 325.121.802-63

SEBASTIAO HENRIQUE ARAUJO SILVEIRA
Reg. no CRC - PI sob o No. 8430
CPF: 919.249.873-68




## BALANCETE

| Código | Descrição da conta | Saldo Anterior | Débito | Crédito | Saldo Atual |
|---|---|---|---|---|---|
| **1** | **ATIVO** | **351.135,40D** | **207.319,00** | **49.545,09** | **508.909,31D** |
| **2** | **ATIVO CIRCULANTE** | **351.135,40D** | **207.319,00** | **49.545,09** | **508.909,31D** |
| **3** | **DISPONÍVEL** | **351.135,40D** | **207.319,00** | **49.545,09** | **508.909,31D** |
| **4** | **CAIXA** | **5.000,00D** | **2.000,00** | **0,00** | **7.000,00D** |
| 5 | CAIXA GERAL | 5.000,00D | 2.000,00 | 0,00 | 7.000,00D |
| **7** | **BANCOS CONTA MOVIMENTO** | **346.135,40D** | **205.319,00** | **49.545,09** | **501.909,31D** |
| 8 | CAIXA ECONOMICA FEDERAL | 346.135,40D | 205.319,00 | 49.545,09 | 501.909,31D |
| **149** | **PASSIVO E PATRIMONIO LIQUIDO** | **351.135,40C** | **0,00** | **157.773,91** | **508.909,31C** |
| **150** | **PASSIVO CIRCULANTE** | **360,00C** | **0,00** | **354,00** | **714,00C** |
| **164** | **FORNECEDORES** | **360,00C** | **0,00** | **354,00** | **714,00C** |
| **165** | **FORNECEDORES** | **360,00C** | **0,00** | **354,00** | **714,00C** |
| 506 | FORNECEDORES NACIONAIS | 360,00C | 0,00 | 354,00 | 714,00C |
| **242** | **PATRIMÔNIO LÍQUIDO** | **350.775,40C** | **0,00** | **157.419,91** | **508.195,31C** |
| **243** | **CAPITAL SOCIAL** | **200.000,00C** | **0,00** | **0,00** | **200.000,00C** |
| **244** | **CAPITAL SUBSCRITO** | **200.000,00C** | **0,00** | **0,00** | **200.000,00C** |
| 245 | CAPITAL SOCIAL | 200.000,00C | 0,00 | 0,00 | 200.000,00C |
| **264** | **LUCROS OU PREJUÍZOS ACUMULADOS** | **150.775,40C** | **0,00** | **157.419,91** | **308.195,31C** |
| **265** | **LUCROS OU PREJUÍZOS ACUMULADOS** | **150.775,40C** | **0,00** | **157.419,91** | **308.195,31C** |
| 268 | RESULTADO DO EXERCÍCIO EM CURSO | 150.775,40C | 0,00 | 157.419,91 | 308.195,31C |
| **269** | **CONTAS DE RESULTADOS - CUSTOS E DESPESAS** | **0,00** | **25.314,00** | **25.314,00** | **0,00** |
| **500** | **CUSTOS** | **0,00** | **354,00** | **354,00** | **0,00** |
| **283** | **CUSTOS INDIRETOS DE PRODUÇÃO** | **0,00** | **354,00** | **354,00** | **0,00** |
| **290** | **COMBUSTÍVEIS E ENERGIA ELÉTRICA** | **0,00** | **354,00** | **354,00** | **0,00** |
| 292 | COMBUSTÍVEL | 0,00 | 354,00 | 354,00 | 0,00 |
| **295** | **DESPESAS OPERACIONAIS** | **0,00** | **24.960,00** | **24.960,00** | **0,00** |
| **329** | **DESPESAS ADMINISTRATIVAS** | **0,00** | **24.960,00** | **24.960,00** | **0,00** |
| **340** | **ALUGUÉIS E ARRENDAMENTOS** | **0,00** | **6.000,00** | **6.000,00** | **0,00** |
| 341 | ALUGUÉIS DE IMÓVEIS | 0,00 | 6.000,00 | 6.000,00 | 0,00 |
| **353** | **DESPESAS GERAIS** | **0,00** | **18.960,00** | **18.960,00** | **0,00** |
| 354 | ENERGIA ELÉTRICA | 0,00 | 2.760,00 | 2.760,00 | 0,00 |
| 356 | TELEFONE | 0,00 | 1.200,00 | 1.200,00 | 0,00 |
| 359 | MATERIAL DE ESCRITÓRIO | 0,00 | 3.000,00 | 3.000,00 | 0,00 |
| 525 | HONORARIOS CONTABEIS | 0,00 | 12.000,00 | 12.000,00 | 0,00 |
| **402** | **CONTAS DE RESULTADO - RECEITAS** | **0,00** | **227.904,09** | **227.904,09** | **0,00** |
| **403** | **RECEITAS OPERACIONAIS** | **0,00** | **227.904,09** | **227.904,09** | **0,00** |
| **404** | **RECEITA BRUTA DE VENDAS E SERVIÇOS** | **0,00** | **205.319,00** | **205.319,00** | **0,00** |
| **410** | **RECEITA DE PRESTAÇÃO DE SERVIÇOS** | **0,00** | **205.319,00** | **205.319,00** | **0,00** |
| 411 | SERVIÇOS PRESTADOS | 0,00 | 205.319,00 | 205.319,00 | 0,00 |
| **413** | **(-) DEDUÇÕES DA RECEITA BRUTA** | **0,00** | **22.585,09** | **22.585,09** | **0,00** |
| **424** | **(-) IMPOSTOS SOBRE VENDAS E SERVIÇOS** | **0,00** | **22.585,09** | **22.585,09** | **0,00** |
| 480 | (-) SIMPLES NACIONAL | 0,00 | 22.585,09 | 22.585,09 | 0,00 |
| **460** | **CONTAS DE APURAÇÃO** | **0,00** | **205.319,00** | **205.319,00** | **0,00** |
| **461** | **CUSTOS DOS PRODUTOS E SERVIÇOS VENDIDOS** | **0,00** | **205.319,00** | **205.319,00** | **0,00** |
| **471** | **APURAÇÃO DO RESULTADO DO EXERCÍCIO** | **0,00** | **205.319,00** | **205.319,00** | **0,00** |
| **472** | **APURAÇÃO DO RESULTADO DO EXERCÍCIO** | **0,00** | **205.319,00** | **205.319,00** | **0,00** |
| 473 | RESULTADO DO EXERCÍCIO | 0,00 | 205.319,00 | 205.319,00 | 0,00 |

ADIL RIBEIRO DE SOUZA
SOCIO ADMINISTRADOR
CPF: 325.121.802-63

SEBASTIAO HENRIQUE ARAUJO SILVEIRA
Reg. no CRC - PI sob o No. 8430
CPF: 919.249.873-68

**Empresa:** **LOKMAR EMPREENDIMENTOS LTDA**
C.N.P.J.: 40.413.086/0001-07
Insc. Junta Comercial: 21201106539 Data: 15/01/2021
Balanço encerrado em: 31/12/2024

Folha: Página 0001 de 15
Número livro: 0002




## BALANÇO PATRIMONIAL

| Descrição | Saldo Atual |
|---|---|
| **ATIVO** | **508.909,31D** |
| **ATIVO CIRCULANTE** | **508.909,31D** |
| **DISPONÍVEL** | **508.909,31D** |
| **CAIXA** | **7.000,00D** |
| CAIXA GERAL | 7.000,00D |
| **BANCOS CONTA MOVIMENTO** | **501.909,31D** |
| CAIXA ECONOMICA FEDERAL | 501.909,31D |
| **PASSIVO E PATRIMONIO LIQUIDO** | **508.909,31C** |
| **PASSIVO CIRCULANTE** | **714,00C** |
| **FORNECEDORES** | **714,00C** |
| **FORNECEDORES** | **714,00C** |
| FORNECEDORES NACIONAIS | 714,00C |
| **PATRIMÔNIO LÍQUIDO** | **508.195,31C** |
| **CAPITAL SOCIAL** | **200.000,00C** |
| **CAPITAL SUBSCRITO** | **200.000,00C** |
| CAPITAL SOCIAL | 200.000,00C |
| **LUCROS OU PREJUÍZOS ACUMULADOS** | **308.195,31C** |
| **LUCROS OU PREJUÍZOS ACUMULADOS** | **308.195,31C** |
| RESULTADO DO EXERCÍCIO EM CURSO | 308.195,31C |

ADIL RIBEIRO DE SOUZA
SOCIO ADMINISTRADOR
CPF: 325.121.802-63

SEBASTIAO HENRIQUE ARAUJO SILVEIRA
Reg. no CRC - PI sob o No. 8430
CPF: 919.249.873-68

**Empresa:** **LOKMAR EMPREENDIMENTOS LTDA** Folha: 001 85
C.N.P.J.: 40.413.086/0001-07 Número livro: 1
Insc. Junta Comercial: 21201106539 Data: 15/01/2021

Prefeitura Mun. de Nova Colinas-MA
Assinatura

## DEMONSTRAÇÃO DO RESULTADO DO EXERCÍCIO EM 31/12/2024

| | | |
|---|---|---|
| **RECEITA BRUTA** | | |
| SERVIÇOS PRESTADOS | 205.319,00 | 205.319,00 |
| **DEDUÇÕES DA RECEITA BRUTA** | | |
| (-) SIMPLES NACIONAL | (22.585,09) | (22.585,09) |
| **CUSTOS** | | |
| COMBUSTÍVEL | (354,00) | (354,00) |
| **RECEITA LÍQUIDA** | | 182.379,91 |
| **LUCRO BRUTO** | | 182.379,91 |
| **DESPESAS OPERACIONAIS** | | (24.960,00) |
| **DESPESAS ADMINISTRATIVAS** | | |
| ALUGUÉIS DE IMÓVEIS | (6.000,00) | |
| ENERGIA ELÉTRICA | (2.760,00) | |
| TELEFONE | (1.200,00) | |
| MATERIAL DE ESCRITÓRIO | (3.000,00) | |
| HONORARIOS CONTABEIS | (12.000,00) | (24.960,00) |
| **RESULTADO OPERACIONAL** | | 157.419,91 |
| **RESULTADO ANTES DO IR E CSL** | | 157.419,91 |
| **LUCRO LÍQUIDO DO EXERCÍCIO** | | 157.419,91 |

ADIL RIBEIRO DE SOUZA
SOCIO ADMINISTRADOR
CPF: 325.121.802-63

SEBASTIAO HENRIQUE ARAUJO SILVEIRA
Reg. no CRC - PI sob o No. 8430
CPF: 919.249.873-68

**Empresa:** **LOKMAR EMPREENDIMENTOS LTDA**
Inscrição: 40.413.086/0001-07
Período: 01/01/2024 - 31/12/2024
Insc. Junta Comercial: 21201106539 Data: 15/01/2021

Folha: 001 86
Número livro: 0004
Emissão: 23/09/2025
Hora: 11:03:06

Prefeitura de Nova Olinda-PI Assinatura

## COEFICIENTES DE ANÁLISES EM 31/12/2024

| Coeficiente | Fórmula | Valor | Resultado |
|---|---|---|---|
| **Índice de Liquidez Geral** | Ativo Circulante + Realizável Longo Prazo | 508.909,31 + 0,00 | 712,76 |
| | Passivo Circulante + Passivo Não-Circulante | 714,00 + 0,00 | |
| **Índice de Liquidez Corrente** | Ativo Circulante | 508.909,31 | 712,76 |
| | Passivo Circulante | 714,00 | |
| **Índice de Liquidez Seca** | Ativo Circulante - Estoque | 508.909,31 - 0,00 | 712,76 |
| | Passivo Circulante | 714,00 | |
| **Índice de Solvência Geral** | Ativo | 508.909,31 | 712,76 |
| | Passivo Circulante + Passivo Não-Circulante | 714,00 + 0,00 | |
| **Índice de Endividamento Geral** | Passivo Circulante + Passivo Não-Circulante | 714,00 + 0,00 | 0,01 |
| | Passivo Total | 508.909,31 | |
| **Grau de Endividamento** | Passivo Circulante + Passivo Não-Circulante | 714,00 + 0,00 | 0,01 |
| | Ativo | 508.909,31 | |

ADIL RIBEIRO DE SOUZA
SOCIO ADMINISTRADOR
CPF: 325.121.802-63

SEBASTIAO HENRIQUE ARAUJO SILVEIRA
Reg. no CRC - PI sob o No. 8430
CPF: 919.249.873-68

Prefeitura Mun. de Nova Colinas-MA
Fls. 001287
Assinatura

**CARTA DE RESPONSABILIDADE DA ADMINISTRAÇÃO** FOLHA 11

SAO LUIS, 31/12/2024

À

Sebastiao Henrique Araujo Silveira
CRC-PI 008430/O
Endereço: Rua Carroçável, Nr 35, Cond. Freedom Residence Cs 89, Aracagy, Cep 65.137-00
Paco do Lumiar – MA
Prezados Senhores:

Declaramos para os devidos fins, como administrador e responsável legal da empresa LOKMAR EMPREENDIMENTOS LTDA, CNPJ 40.413.086/0001-07, que as informações relativas ao período base 31/12/2024, fornecidas a Vossas Senhorias para escrituração e elaboração das demonstrações contábeis, obrigações acessórias, apuração de impostos e arquivos eletrônicos exigidos pela fiscalização federal, estadual, municipal, trabalhista e previdenciária são fidedignas.

Também declaramos:

(a) que os controles internos adotados pela nossa empresa são de responsabilidade da administração e estão adequados ao tipo de atividade e volume de transações;

(b) que não realizamos nenhum tipo de operação que possa ser considerada ilegal, frente à legislação vigente;

(c) que todos os documentos que geramos e recebemos de nossos fornecedores estão revestidos de total idoneidade;

(d) que os estoques registrados em conta própria foram por nós avaliados, contados e levantados fisicamente e perfazem a realidade do período encerrado em 2024;

(e) que as informações registradas no sistema de gestão e controle interno, denominado [Valor não disponível], são controladas e validadas com documentação suporte adequada, sendo de nossa inteira responsabilidade todo o conteúdo do banco de dados e arquivos eletrônicos gerados.

Além disso, declaramos que não temos conhecimento de quaisquer fatos ocorridos no período base que possam afetar as demonstrações contábeis ou que as afetam até a data desta carta ou, ainda, que possam afetar a continuidade das operações da empresa.

Também confirmamos que não houve:

(a) fraude envolvendo administração ou empregados em cargos de responsabilidade ou confiança;

(b) fraude envolvendo terceiros que poderiam ter efeito material nas demonstrações contábeis;

(c) violação ou possíveis violações de leis, normas ou regulamentos cujos efeitos deveriam ser considerados para divulgação nas demonstrações contábeis, ou mesmo dar origem ao registro de provisão para contingências passivas.

Atenciosamente,

ADIL RIBEIRO DE SOUZA
Socio-Administrador
CPF 325.121.802-63

Prefeitura Mun. de Nova Colinas-MA
001288
Assinatura
11:05:47

Empresa: **LOKMAR EMPREENDIMENTOS LTDA**
CNPJ: 40.413.086/0001-07
Insc. Junta Comercial: 21201106539 Data: 15/01/2021

Folha:
Número livro: 0002
Emissão:
Hora:

NOTAS EXPLICATIVAS DAS DEMONSTRAÇÕES CONTÁBEIS ENCERRADAS EM 31 DE DEZEMBRO DE 2024.
Empresa: LOKMAR EMPREENDIMENTOS LTDA – CNPJ 40.413.086/0001-07
Endereço: TRAVESSA 07 / BENICIO FONTINELE NR 496
Bairro: SÃO FRANCISCO, Cidade São Luís, Estado: MA, Cep: 65.076-408
Nire: 21201106539 – Data: 15/01/2021

Nota 1 – Contexto Operacional
A LOKMAR EMPREENDIMENTOS LTDA, com sede e foro na Cidade de São Luís, Estado do Maranhão, TRAVESSA 07 / BENICIO FONTINELE NR 496 Bairro: SÃO FRANCISCO, Cidade São Luís, Estado: MA, Cep : 65.076-408, inscrita no CNPJ sob o nr 40.413.086/0001-07, tendo como objeto social Construção de Edifícios, com inicio de atividades em 15/01/2021.

Nota 2 – Base de Preparação e Apresentação das Demonstrações Financeiras
As demonstrações contábeis foram elaboradas em consonância com os Princípios Fundamentais de Contabilidade e demais práticas emanadas da legislação societária brasileira. Nestas, seus Direitos e Obrigações estão demonstradas suas informações por valores históricos, acrescidos das correspondentes variações monetárias e encargos financeiros, observando o regime de competência.

Nota 3 – Práticas Contábeis
3.1 – Direito e Obrigações
3.1.1 – Disponibilidades
Composta pelas Contas Bancárias e Caixa, registram todos os recebimentos e pagamentos efetivados pela empresa ao longo do ano.

3.1.2 – Clientes
Demonstra todas as Duplicatas a receber contabilizadas conforme documento fiscal e seus recebimentos conciliados conforme extrato bancário.

3.1.3 – Imobilizado
Demonstrado pelo custo de aquisição, deduzido da depreciação acumulada calculada pelo método linear.

3.1.4 – Obrigações de Curto Prazo
3.1.4.1 – Obrigações com Fornecedores
Demonstra todas aquisições de manutenção para uso na prestação de serviços, contabilizados conforme documento fiscal e as suas baixas registradas conforme conciliação bancária.

3.1.4.2 – Obrigações trabalhistas, Previdenciárias e Fiscais
A empresa não possui obrigações trabalhistas e nem encargos trabalhistas previstos em legislação e/ou convenções coletivas de trabalhadores, mas possui suas obrigações fiscais nas esferas Federais,

Empresa: **LOKMAR EMPREENDIMENTOS LTDA**
CNPJ: 40.413.086/0001-07
Insc. Junta Comercial: 21201106539 Data: 15/01/2021

Folha: 13
Número livro:
Emissão:
Hora:

Assinatura

Municipais e Estaduais. A empresa esta no regime do simples nacional e contabiliza os encargos tributários pelo regime de competência.

Nota 4 – Patrimônio Líquido
4.1 – Divisão do Capital Social
A empresa LOKMAR EMPREENDIMENTOS LTDA, tem como Sócio Administrador ADIL RIBEIRO DE SOUZA, brasileiro, natural de BURITI-MA, CPF nr 325.121.802-63 onde Capital Social Composto por R$ 200.000,00 (duzentos mil reais) totalmente integralizados em moeda corrente do País.

Nota 5 – Garantias prestadas a terceiros e outras responsabilidades eventuais ou contingentes
Não há passivo contingente registrado contabilmente, tendo em vista que a administradora da empresa, escudados em opinião de seus consultores, não apontam contingências de quaisquer natureza.

Nota 6 – Eventos Subsequentes
O Sócio Administrador declara inexistência de fatos ocorridos subsequentemente a data de encerramento do exercício que venham a ter efeito relevante sobre a situação patrimonial ou financeira da empresa ou que possam provocar efeitos sobre seus resultados futuros.

São Luís – MA, 31 de dezembro de 2024

Adil Ribeiro de Souza
Sócio Administrador
CPF 325.121.802-63

Sebastião Henrique Araujo Silveira
Contador CRC-PI 008430/O
CPF 919.249.873-68

Prefeitura Mun. de Nova Colinas-MA
Assinatura

# TERMO DE ENCERRAMENTO

**Livro Diário**

**Número:** 2 **Folha:** 14

Contém este livro 14 folhas numeradas do No. 1 ao 14 emitidas através de processamento eletronico de dados, que serviu de Livro Diário da empresa abaixo descrita no período de 01/01/2024 a 31/12/2024.

Nome da Empresa .....: LOKMAR EMPREENDIMENTOS LTDA

Ramo .....: Construção de edifícios

Endereço .....: TRAVESSA TV TRAVESSA 7 / BENICIO FONTINELE, 496

Complemento .....:

Bairro .....: SAO FRANCISCO

Municipio .....: SAO LUIS

Estado .....: MA

Inscrição no CNPJ .....: 40.413.086/0001-07

Inscrição Estadual.....: 129031313

Registro na junta.....: 21201106539 Data registro: 15/01/2021

Inscrição Municipal.....: 3682472524

SAO LUIS, 31/12/2024

ADIL RIBEIRO DE SOUZA
SOCIO ADMINISTRADOR
CPF: 325.121.802-63

SEBASTIAO HENRIQUE ARAUJO SILVEIRA
Reg. no CRC - PI sob o No. 8430
CPF: 919.249.873-68

MINISTÉRIO DA ECONOMIA
Secretaria Especial de Desburocratização, Gestão e Governo Digital
Secretaria de Governo Digital
Departamento Nacional de Registro Empresarial e Integração

Prefeitura Nova de Nova Colinas-MA
001291
Assinatura

# ASSINATURA ELETRÔNICA

Certificamos que o ato da empresa LOKMAR EMPREENDIMENTOS LTDA consta assinado digitalmente por:

| IDENTIFICAÇÃO DO(S) ASSINANTE(S) | |
|---|---|
| CPF/CNPJ | Nome |
| 32512180263 | ADIL RIBEIRO DE SOUZA |
| 91924987368 | SEBASTIAO HENRIQUE ARAUJO SILVEIRA |

CERTIFICO A AUTENTICAÇÃO EM 22/05/2025 14:03 SOB Nº 20250649640.
PROTOCOLO: 250649640 DE 21/05/2025. NIRE: 21201106539.
LOKMAR EMPREENDIMENTOS LTDA

JUCEMA

ANSELMO DIAS CARNEIRO LOPES FILHO
RESPONSÁVEL PELA AUTENTICAÇÃO
SÃO LUÍS, 22/05/2025
empresafacil.ma.gov.br

**Ministério da Indústria e Comércio Exterior e Serviços**
**Secretaria Especial da Micro e Pequena Empresa**
**Departamento de Registro Empresarial e Integração**

JUCEMA

Prefeitura Mun. de Nova Colinas-MA
Folha 001292
Visto
Assinatura

# TERMO DE AUTENTICAÇÃO - LIVRO DIGITAL

Declaro exatos os Termos de Abertura e de Encerramento do Livro Digital com características abaixo, conferido e autenticado por ANSELMO DIAS CARNEIRO LOPES FILHO, sob a autenticidade nº 12508386587 em 22/05/2025, protocolo 250649640. Para validação de Autenticação dos Termos, deverá ser acessado o Portal de Serviços / verificação de documentos do Empreendedor (http://www.empresafacil.ma.gov.br) e informar o código de verificação.

| Identificação de Empresa | |
|---|---|
| Nome Empresarial: | LOKMAR EMPREENDIMENTOS LTDA |
| Número de Registro: | 21201106539 |
| CNPJ: | 40413086000107 |
| Munícipio: | São Luís |

| Identificação de Livro Digital | |
|---|---|
| Tipo de Livro: | DIÁRIO |
| Número de Ordem: | 2 |
| Período de Escrituração: | 01/01/2024 - 31/12/2024 |

| Assinante(s) | Nome | CRC/OAB |
|---|---|---|
| 32512180263 | ADIL RIBEIRO DE SOUZA | |
| 91924987368 | SEBASTIAO HENRIQUE ARAUJO SILVEIRA | PI8430 |

CERTIFICO A AUTENTICAÇÃO EM 22/05/2025 14:03 SOB Nº 20250649640.
PROTOCOLO: 250649640 DE 21/05/2025. CÓDIGO DE VERIFICAÇÃO:
12508386587. NIRE: 21201106539.
LOKMAR EMPREENDIMENTOS LTDA

JUCEMA

ANSELMO DIAS CARNEIRO LOPES FILHO
RESPONSÁVEL PELA AUTENTICAÇÃO
SÃO LUÍS, 22/05/2025
empresafacil.ma.gov.br

A validade deste documento, se impresso, fica sujeito à comprovação de sua autenticidade nos respectivos portais, informando seus respectivos códigos de verificação.




**MINISTÉRIO DA FAZENDA**
**SECRETARIA DA RECEITA FEDERAL DO BRASIL**
**SISTEMA PÚBLICO DE ESCRITURAÇÃO DIGITAL – Sped** **Versão: 10.4.0**

# RECIBO DE ENTREGA DE ESCRITURAÇÃO CONTÁBIL DIGITAL

## IDENTIFICAÇÃO DO TITULAR DA ESCRITURAÇÃO

| NIRE | CNPJ | |
|---|---|---|
| 21201106539 | 40.413.086/0001-07 | |

NOME EMPRESARIAL
LOKMAR EMPREENDIMENTOS LTDA

## IDENTIFICAÇÃO DA ESCRITURAÇÃO

| FORMA DA ESCRITURAÇÃO CONTÁBIL | PERÍODO DA ESCRITURAÇÃO |
|---|---|
| Livro Diário (Completo - sem escrituração Auxiliar) | 01/01/2025 a 31/12/2025 |
| NATUREZA DO LIVRO | NÚMERO DO LIVRO |
| Livro Diário | 3 |

IDENTIFICAÇÃO DO ARQUIVO (HASH)
DB.EC.52.5B.22.F3.6A.98.C7.04.40.45.A2.8C.32.19.84.6F.0B.72

ARQUIVOS SUBSTITUÍDOS (HASH)

## ESTE LIVRO FOI ASSINADO COM OS SEGUINTES CERTIFICADOS DIGITAIS:

| QUALIFICAÇÃO DO SIGNATARIO | CPF/CNPJ | NOME | Nº SÉRIE DO CERTIFICADO | VALIDADE | RESPONSÁVEL LEGAL |
|---|---|---|---|---|---|
| Contador | 65087739334 | FRANCILENE MARIA DA LUZ DOS SANTOS: 65087739334 | 715918328503564515382041 | 12/12/2025 a 12/12/2026 | Não |
| Pessoa Jurídica (e-CNPJ ou e-PJ) | 40413086000107 | LOKMAR EMPREENDIMENTOS LTDA:40413086000107 | 727982194484739351 1 | 23/06/2025 a 23/06/2026 | Sim |

**NÚMERO DO RECIBO:**

DB.EC.52.5B.22.F3.6A.98.C7.04.40.45.
A2.8C.32.19.84.6F.0B.72-2

Escrituração recebida via Internet
pelo Agente Receptor SERPRO

em 14/05/2026 às 16:53:08

1A.19.F1.66.3B.CF.54.20
45.F9.9C.3C.DC.42.AA.34

Considera-se autenticado o livro contábil a que se refere este recibo, dispensando-se a autenticação de que trata o art. 39 da Lei nº 8.934/1994. Este recibo comprova a autenticação.

BASE LEGAL: Decreto nº 1.800/1996, com a alteração do Decreto nº 8.683/2016, e arts. 39, 39-A, 39-B da Lei nº 8.934/1994 com a alteração da Lei Complementar nº 1247/2014.




# TERMOS DE ABERTURA E ENCERRAMENTO

| | | | |
|---|---|---|---|
| Entidade: | LOKMAR EMPREENDIMENTOS LTDA | | |
| Período da Escrituração: | 01/01/2025 a 31/12/2025 | CNPJ: | 40.413.086/0001-07 |
| Número de Ordem do Livro: | 3 | | |
| Período Selecionado: | 01 de janeiro de 2025 a 31 de dezembro de 2025 | | |

## TERMO DE ABERTURA

| | |
|---|---|
| Nome Empresarial | LOKMAR EMPREENDIMENTOS LTDA |
| NIRE | 21201106539 |
| CNPJ | 40.413.086/0001-07 |
| Número de Ordem | 3 |
| Natureza do Livro | Livro Diário |
| Município | SAO LUIS |
| Data do arquivamento dos atos constitutivos | 15/01/2021 |
| Data de arquivamento do ato de conversão de sociedade simples em sociedade empresária | |
| Data de encerramento do exercício social | 31/12/2025 |
| Quantidade total de linhas do arquivo digital | 543 |

## TERMO DE ENCERRAMENTO

| | |
|---|---|
| Nome Empresarial | LOKMAR EMPREENDIMENTOS LTDA |
| Natureza do Livro | Livro Diário |
| Número de ordem | 3 |
| Quantidade total de linhas do arquivo digital | 543 |
| Data de inicio | 01/01/2025 |
| Data de término | 31/12/2025 |

Este documento é parte integrante de escrituração cuja autenticação se comprova pelo recibo de número DB.EC.52.5B.22.F3.6A.98.C7.04.40.45.A2.8C.32.19.84.6F.0B.72-2, nos termos do Decreto nº 8.683/2016.

Este relatório foi gerado pelo Sistema Público de Escrituração Digital – Sped

Versão 10.4.0 do Visualizador

Entidade: LOGMAR EMPREENDIMENTOS LTDA

Período da Escrituração: 01/01/2025 a 31/12/2025 CNPJ: 40.471.686/0001-62 Número de Ordem do Livro: 3

Período Selecionado: 01 de janeiro de 2025 a 31 de dezembro de 2025

| Data | Nº da Conta | Nome da Conta | Código do Lote | Histórico | Nº do Lançamento | Valor | D/C |
|---|---|---|---|---|---|---|---|
| 31/01/2025 | 6 | CAIXA ECONOMICA FEDERAL | | pagamento de energia elétrica | 298 | R$ 230,00 | C |
| 31/01/2025 | 354 | ENERGIA ELETRICA | | pagamento de energia elétrica | 298 | R$ 230,00 | D |
| 31/01/2025 | 6 | CAIXA ECONOMICA FEDERAL | | pagamento de honorarios contabeis | 310 | R$ 1.000,00 | C |
| 31/01/2025 | 525 | HONORARIOS CONTABEIS | | pagamento de honorarios contabeis | 310 | R$ 1.000,00 | D |
| 31/01/2025 | 6 | CAIXA ECONOMICA FEDERAL | | PAGAMENTO | 322 | R$ 500,00 | C |
| 31/01/2025 | 341 | ALUGUEIS DE IMÓVEIS | | PAGAMENTO | 322 | R$ 500,00 | D |
| 31/01/2025 | 6 | CAIXA ECONOMICA FEDERAL | | PAGAMENTO | 334 | R$ 250,00 | C |
| 31/01/2025 | 359 | MATERIAL DE ESCRITÓRIO | | PAGAMENTO | 334 | R$ 250,00 | D |
| 31/01/2025 | 6 | CAIXA ECONOMICA FEDERAL | | PAGAMENTO | 346 | R$ 100,00 | C |
| 31/01/2025 | 322 | TELEFONE | | PAGAMENTO | 346 | R$ 100,00 | D |
| 28/02/2025 | 6 | CAIXA ECONOMICA FEDERAL | | pagamento de energia elétrica | 299 | R$ 230,00 | C |
| 28/02/2025 | 354 | ENERGIA ELETRICA | | pagamento de energia elétrica | 299 | R$ 230,00 | D |
| 28/02/2025 | 6 | CAIXA ECONOMICA FEDERAL | | pagamento de honorarios contabeis | 311 | R$ 1.000,00 | C |
| 28/02/2025 | 525 | HONORARIOS CONTABEIS | | pagamento de honorarios contabeis | 311 | R$ 1.000,00 | D |
| 28/02/2025 | 6 | CAIXA ECONOMICA FEDERAL | | PAGAMENTO | 323 | R$ 500,00 | C |
| 28/02/2025 | 341 | ALUGUEIS DE IMÓVEIS | | PAGAMENTO | 323 | R$ 500,00 | D |
| 28/02/2025 | 6 | CAIXA ECONOMICA FEDERAL | | PAGAMENTO | 335 | R$ 268,00 | C |
| 28/02/2025 | 359 | MATERIAL DE ESCRITÓRIO | | PAGAMENTO | 335 | R$ 268,00 | D |
| 28/02/2025 | 6 | CAIXA ECONOMICA FEDERAL | | PAGAMENTO | 347 | R$ 100,00 | C |
| 28/02/2025 | 322 | TELEFONE | | PAGAMENTO | 347 | R$ 100,00 | D |
| 05/03/2025 | 6 | CAIXA ECONOMICA FEDERAL | | pagamento de energia elétrica | 300 | R$ 230,00 | C |
| 05/03/2025 | 354 | ENERGIA ELETRICA | | pagamento de energia elétrica | 300 | R$ 230,00 | D |
| 05/03/2025 | 6 | CAIXA ECONOMICA FEDERAL | | pagamento de honorarios contabeis | 312 | R$ 1.000,00 | C |
| 05/03/2025 | 525 | HONORARIOS CONTABEIS | | pagamento de honorarios contabeis | 312 | R$ 1.000,00 | D |
| 10/03/2025 | 6 | CAIXA ECONOMICA FEDERAL | | PAGAMENTO | 324 | R$ 500,00 | C |
| 10/03/2025 | 341 | ALUGUEIS DE IMÓVEIS | | PAGAMENTO | 324 | R$ 500,00 | D |
| 10/03/2025 | 6 | CAIXA ECONOMICA FEDERAL | | PAGAMENTO | 336 | R$ 268,00 | C |
| 10/03/2025 | 359 | MATERIAL DE ESCRITÓRIO | | PAGAMENTO | 336 | R$ 268,00 | D |
| 10/03/2025 | 6 | CAIXA ECONOMICA FEDERAL | | PAGAMENTO | 348 | R$ 100,00 | C |
| 10/03/2025 | 322 | TELEFONE | | PAGAMENTO | 348 | R$ 100,00 | D |
| 30/04/2025 | 6 | CAIXA ECONOMICA FEDERAL | | pagamento de energia elétrica | 301 | R$ 230,00 | C |
| 30/04/2025 | 354 | ENERGIA ELETRICA | | pagamento de energia elétrica | 301 | R$ 230,00 | D |
| 30/04/2025 | 6 | CAIXA ECONOMICA FEDERAL | | pagamento de honorarios contabeis | 313 | R$ 1.000,00 | C |
| 30/04/2025 | 525 | HONORARIOS CONTABEIS | | pagamento de honorarios contabeis | 313 | R$ 1.000,00 | D |
| 30/04/2025 | 6 | CAIXA ECONOMICA FEDERAL | | PAGAMENTO | 325 | R$ 500,00 | C |
| 30/04/2025 | 341 | ALUGUEIS DE IMÓVEIS | | PAGAMENTO | 325 | R$ 500,00 | D |
| 30/04/2025 | 6 | CAIXA ECONOMICA FEDERAL | | PAGAMENTO | 337 | R$ 268,00 | C |
| 30/04/2025 | 359 | MATERIAL DE ESCRITÓRIO | | PAGAMENTO | 337 | R$ 268,00 | D |
| 30/04/2025 | 6 | CAIXA ECONOMICA FEDERAL | | PAGAMENTO | 349 | R$ 100,00 | C |
| 30/04/2025 | 322 | TELEFONE | | PAGAMENTO | 349 | R$ 100,00 | D |
| 05/05/2025 | 245 | CAPITAL SOCIAL | | ATIVO | 195 | R$ 300.000,00 | C |
| 05/05/2025 | 522 | LUCRO ACUMULADO DO EXERCÍCIO | | ATIVO | 195 | R$ 300.000,00 | D |
| 30/05/2025 | 6 | CAIXA ECONOMICA FEDERAL | | pagamento de energia elétrica | 302 | R$ 230,00 | C |
| 30/05/2025 | 354 | ENERGIA ELETRICA | | pagamento de energia elétrica | 302 | R$ 230,00 | D |
| 30/05/2025 | 6 | CAIXA ECONOMICA FEDERAL | | pagamento de honorarios contabeis | 314 | R$ 1.000,00 | C |
| 30/05/2025 | 525 | HONORARIOS CONTABEIS | | pagamento de honorarios contabeis | 314 | R$ 1.000,00 | D |
| 30/05/2025 | 6 | CAIXA ECONOMICA FEDERAL | | PAGAMENTO | 326 | R$ 500,00 | C |
| 30/05/2025 | 341 | ALUGUEIS DE IMÓVEIS | | PAGAMENTO | 326 | R$ 500,00 | D |
| 30/05/2025 | 6 | CAIXA ECONOMICA FEDERAL | | PAGAMENTO | 338 | R$ 268,00 | C |
| 30/05/2025 | 359 | MATERIAL DE ESCRITÓRIO | | PAGAMENTO | 338 | R$ 268,00 | D |
| 30/05/2025 | 6 | CAIXA ECONOMICA FEDERAL | | PAGAMENTO | 350 | R$ 100,00 | C |
| 30/05/2025 | 322 | TELEFONE | | PAGAMENTO | 350 | R$ 100,00 | D |
| 30/06/2025 | 6 | CAIXA ECONOMICA FEDERAL | | pagamento de energia elétrica | 303 | R$ 230,00 | C |
| 30/06/2025 | 354 | ENERGIA ELETRICA | | pagamento de energia elétrica | 303 | R$ 230,00 | D |
| 30/06/2025 | 6 | CAIXA ECONOMICA FEDERAL | | pagamento de honorarios contabeis | 315 | R$ 1.000,00 | C |
| 30/06/2025 | 525 | HONORARIOS CONTABEIS | | pagamento de honorarios contabeis | 315 | R$ 1.000,00 | D |
| 30/06/2025 | 6 | CAIXA ECONOMICA FEDERAL | | PAGAMENTO | 327 | R$ 500,00 | C |
| 30/06/2025 | 341 | ALUGUEIS DE IMÓVEIS | | PAGAMENTO | 327 | R$ 500,00 | D |
| 30/06/2025 | 6 | CAIXA ECONOMICA FEDERAL | | PAGAMENTO | 339 | R$ 268,00 | C |
| 30/06/2025 | 359 | MATERIAL DE ESCRITÓRIO | | PAGAMENTO | 339 | R$ 268,00 | D |
| 30/06/2025 | 6 | CAIXA ECONOMICA FEDERAL | | PAGAMENTO | 351 | R$ 100,00 | C |
| 30/06/2025 | 322 | TELEFONE | | PAGAMENTO | 351 | R$ 100,00 | D |
| 30/07/2025 | 6 | CAIXA ECONOMICA FEDERAL | | pagamento de energia elétrica | 304 | R$ 230,00 | C |
| 30/07/2025 | 354 | ENERGIA ELETRICA | | pagamento de energia elétrica | 304 | R$ 230,00 | D |
| 30/07/2025 | 6 | CAIXA ECONOMICA FEDERAL | | pagamento de honorarios contabeis | 316 | R$ 1.000,00 | C |
| 30/07/2025 | 525 | HONORARIOS CONTABEIS | | pagamento de honorarios contabeis | 316 | R$ 1.000,00 | D |
| 30/07/2025 | 6 | CAIXA ECONOMICA FEDERAL | | PAGAMENTO | 328 | R$ 500,00 | C |
| 30/07/2025 | 341 | ALUGUEIS DE IMÓVEIS | | PAGAMENTO | 328 | R$ 500,00 | D |
| 30/07/2025 | 6 | CAIXA ECONOMICA FEDERAL | | PAGAMENTO | 340 | R$ 268,00 | C |
| 30/07/2025 | 359 | MATERIAL DE ESCRITÓRIO | | PAGAMENTO | 340 | R$ 268,00 | D |
| 30/07/2025 | 6 | CAIXA ECONOMICA FEDERAL | | PAGAMENTO | 352 | R$ 100,00 | C |
| 30/07/2025 | 322 | TELEFONE | | PAGAMENTO | 352 | R$ 100,00 | D |
| 30/08/2025 | 6 | CAIXA ECONOMICA FEDERAL | | pagamento de energia elétrica | 305 | R$ 230,00 | C |
| 30/08/2025 | 354 | ENERGIA ELETRICA | | pagamento de energia elétrica | 305 | R$ 230,00 | D |
| 30/08/2025 | 6 | CAIXA ECONOMICA FEDERAL | | pagamento de honorarios contabeis | 317 | R$ 1.000,00 | C |
| 30/08/2025 | 525 | HONORARIOS CONTABEIS | | pagamento de honorarios contabeis | 317 | R$ 1.000,00 | D |
| 30/08/2025 | 6 | CAIXA ECONOMICA FEDERAL | | PAGAMENTO | 329 | R$ 500,00 | C |
| 30/08/2025 | 341 | ALUGUEIS DE IMÓVEIS | | PAGAMENTO | 329 | R$ 500,00 | D |
| 30/08/2025 | 6 | CAIXA ECONOMICA FEDERAL | | PAGAMENTO | 341 | R$ 268,00 | C |
| 30/08/2025 | 359 | MATERIAL DE ESCRITÓRIO | | PAGAMENTO | 341 | R$ 268,00 | D |
| 30/08/2025 | 6 | CAIXA ECONOMICA FEDERAL | | PAGAMENTO | 353 | R$ 100,00 | C |
| 30/08/2025 | 322 | TELEFONE | | PAGAMENTO | 353 | R$ 100,00 | D |
| 30/09/2025 | 6 | CAIXA ECONOMICA FEDERAL | | pagamento de energia elétrica | 306 | R$ 230,00 | C |
| 30/09/2025 | 354 | ENERGIA ELETRICA | | pagamento de energia elétrica | 306 | R$ 230,00 | D |
| 30/09/2025 | 6 | CAIXA ECONOMICA FEDERAL | | pagamento de honorarios contabeis | 318 | R$ 1.000,00 | C |
| 30/09/2025 | 525 | HONORARIOS CONTABEIS | | pagamento de honorarios contabeis | 318 | R$ 1.000,00 | D |
| 30/09/2025 | 6 | CAIXA ECONOMICA FEDERAL | | PAGAMENTO | 330 | R$ 500,00 | C |
| 30/09/2025 | 341 | ALUGUEIS DE IMÓVEIS | | PAGAMENTO | 330 | R$ 500,00 | D |
| 30/09/2025 | 6 | CAIXA ECONOMICA FEDERAL | | PAGAMENTO | 342 | R$ 268,00 | C |
| 30/09/2025 | 359 | MATERIAL DE ESCRITÓRIO | | PAGAMENTO | 342 | R$ 268,00 | D |
| 30/09/2025 | 6 | CAIXA ECONOMICA FEDERAL | | PAGAMENTO | 354 | R$ 100,00 | C |
| 30/09/2025 | 322 | TELEFONE | | PAGAMENTO | 354 | R$ 100,00 | D |
| 20/10/2025 | 471 | SERVIÇOS PRESTADOS | | RECEBIMENTO DE SERVIÇOS PRESTADOS | 297 | R$ 267.080,49 | C |
| 20/10/2025 | 6 | CAIXA ECONOMICA FEDERAL | | RECEBIMENTO DE SERVIÇOS PRESTADOS | 297 | R$ 267.080,49 | D |
| 20/10/2025 | 6 | CAIXA ECONOMICA FEDERAL | | PAGAMENTO DE IMPOSTOS | 356 | R$ 19.660,23 | C |
| 20/10/2025 | 480 | SIMPLES NACIONAL | | PAGAMENTO DE IMPOSTOS | 356 | R$ 19.660,23 | D |
| 30/10/2025 | 6 | CAIXA ECONOMICA FEDERAL | | pagamento de energia elétrica | 307 | R$ 230,00 | C |
| 30/10/2025 | 354 | ENERGIA ELETRICA | | pagamento de energia elétrica | 307 | R$ 230,00 | D |
| 30/10/2025 | 6 | CAIXA ECONOMICA FEDERAL | | pagamento de honorarios contabeis | 319 | R$ 1.000,00 | C |
| 30/10/2025 | 525 | HONORARIOS CONTABEIS | | pagamento de honorarios contabeis | 319 | R$ 1.000,00 | D |
| 30/10/2025 | 6 | CAIXA ECONOMICA FEDERAL | | PAGAMENTO | 331 | R$ 500,00 | C |
| 30/10/2025 | 341 | ALUGUEIS DE IMÓVEIS | | PAGAMENTO | 331 | R$ 500,00 | D |
| 30/10/2025 | 6 | CAIXA ECONOMICA FEDERAL | | PAGAMENTO | 343 | R$ 268,00 | C |
| 30/10/2025 | 359 | MATERIAL DE ESCRITÓRIO | | PAGAMENTO | 343 | R$ 268,00 | D |
| 30/10/2025 | 6 | CAIXA ECONOMICA FEDERAL | | PAGAMENTO | 355 | R$ 100,00 | C |
| 30/10/2025 | 322 | TELEFONE | | PAGAMENTO | 355 | R$ 100,00 | D |
| 30/11/2025 | 6 | CAIXA ECONOMICA FEDERAL | | pagamento de energia elétrica | 308 | R$ 230,00 | C |
| 30/11/2025 | 354 | ENERGIA ELETRICA | | pagamento de energia elétrica | 308 | R$ 230,00 | D |
| 30/11/2025 | 6 | CAIXA ECONOMICA FEDERAL | | pagamento de honorarios contabeis | 320 | R$ 1.000,00 | C |
| 30/11/2025 | 525 | HONORARIOS CONTABEIS | | pagamento de honorarios contabeis | 320 | R$ 1.000,00 | D |
| 30/11/2025 | 6 | CAIXA ECONOMICA FEDERAL | | PAGAMENTO | 332 | R$ 500,00 | C |
| 30/11/2025 | 341 | ALUGUEIS DE IMÓVEIS | | PAGAMENTO | 332 | R$ 500,00 | D |
| 30/11/2025 | 6 | CAIXA ECONOMICA FEDERAL | | PAGAMENTO | 344 | R$ 268,00 | C |
| 30/11/2025 | 359 | MATERIAL DE ESCRITÓRIO | | PAGAMENTO | 344 | R$ 268,00 | D |
| 30/11/2025 | 6 | CAIXA ECONOMICA FEDERAL | | PAGAMENTO | 356 | R$ 100,00 | C |
| 30/11/2025 | 322 | TELEFONE | | PAGAMENTO | 356 | R$ 100,00 | D |
| 30/12/2025 | 6 | CAIXA ECONOMICA FEDERAL | | pagamento de energia elétrica | 309 | R$ 230,00 | C |
| 30/12/2025 | 354 | ENERGIA ELETRICA | | pagamento de energia elétrica | 309 | R$ 230,00 | D |
| 30/12/2025 | 6 | CAIXA ECONOMICA FEDERAL | | pagamento de honorarios contabeis | 321 | R$ 1.000,00 | C |
| 30/12/2025 | 525 | HONORARIOS CONTABEIS | | pagamento de honorarios contabeis | 321 | R$ 1.000,00 | D |
| 30/12/2025 | 6 | CAIXA ECONOMICA FEDERAL | | PAGAMENTO | 333 | R$ 500,00 | C |
| 30/12/2025 | 341 | ALUGUEIS DE IMÓVEIS | | PAGAMENTO | 333 | R$ 500,00 | D |
| 30/12/2025 | 6 | CAIXA ECONOMICA FEDERAL | | PAGAMENTO | 345 | R$ 268,00 | C |
| 30/12/2025 | 359 | MATERIAL DE ESCRITÓRIO | | PAGAMENTO | 345 | R$ 268,00 | D |
| 30/12/2025 | 6 | CAIXA ECONOMICA FEDERAL | | PAGAMENTO | 357 | R$ 100,00 | C |
| 30/12/2025 | 322 | TELEFONE | | PAGAMENTO | 357 | R$ 100,00 | D |
| 31/12/2025 | 322 | TELEFONE | | FECHAMENTO DO BALANCO 2025 | 358 | R$ 1.200,00 | C |
| 31/12/2025 | 473 | RESULTADO DO EXERCICIO | | FECHAMENTO DO BALANCO 2025 | 358 | R$ 1.200,00 | D |
| 31/12/2025 | 341 | ALUGUEIS DE IMÓVEIS | | FECHAMENTO DO BALANCO 2025 | 360 | R$ 6.000,00 | C |
| 31/12/2025 | 473 | RESULTADO DO EXERCICIO | | FECHAMENTO DO BALANCO 2025 | 360 | R$ 6.000,00 | D |
| 31/12/2025 | 354 | ENERGIA ELETRICA | | FECHAMENTO DO BALANCO 2025 | 361 | R$ 2.760,00 | C |
| 31/12/2025 | 473 | RESULTADO DO EXERCICIO | | FECHAMENTO DO BALANCO 2025 | 361 | R$ 2.760,00 | D |
| 31/12/2025 | 359 | MATERIAL DE ESCRITÓRIO | | FECHAMENTO DO BALANCO 2025 | 362 | R$ 3.196,00 | C |
| 31/12/2025 | 473 | RESULTADO DO EXERCICIO | | FECHAMENTO DO BALANCO 2025 | 362 | R$ 3.196,00 | D |
| 31/12/2025 | 473 | RESULTADO DO EXERCICIO | | FECHAMENTO DO BALANCO 2025 | 363 | R$ 267.080,49 | C |
| 31/12/2025 | 471 | SERVIÇOS PRESTADOS | | FECHAMENTO DO BALANCO 2025 | 363 | R$ 267.080,49 | D |
| 31/12/2025 | 480 | SIMPLES NACIONAL | | FECHAMENTO DO BALANCO 2025 | 364 | R$ 19.660,23 | C |
| 31/12/2025 | 473 | RESULTADO DO EXERCICIO | | FECHAMENTO DO BALANCO 2025 | 364 | R$ 19.660,23 | D |
| 31/12/2025 | 525 | HONORARIOS CONTABEIS | | FECHAMENTO DO BALANCO 2025 | 365 | R$ 12.000,00 | C |
| 31/12/2025 | 473 | RESULTADO DO EXERCICIO | | FECHAMENTO DO BALANCO 2025 | 365 | R$ 12.000,00 | D |
| 31/12/2025 | 268 | RESULTADO DO EXERCICIO EM CURSO | | FECHAMENTO DO BALANCO 2025 | 366 | R$ 243.252,25 | C |
| 31/12/2025 | 473 | RESULTADO DO EXERCICIO | | FECHAMENTO DO BALANCO 2025 | 366 | R$ 243.252,25 | D |



Prefeitura Mun. de Nova Colinas-MA
001295
Visto
Assinatura

# BALANÇO PATRIMONIAL




Entidade: LOKMAR EMPREENDIMENTOS LTDA

Período da Escrituração: 01/01/2025 a 31/12/2025 CNPJ: 40.413.086/0001-07

Número de Ordem do Livro: 3

Período Selecionado: 01 de janeiro de 2025 a 31 de dezembro de 2025

| Descrição | Nota | Saldo Inicial | Saldo Final |
|---|---|---|---|
| ATIVO | | R$ 508.907,31 | R$ 752.169,56 |
| ATIVO CIRCULANTE | | R$ 508.907,31 | R$ 752.169,56 |
| DISPONÍVEL | | R$ 508.907,31 | R$ 752.169,56 |
| CAIXA | | R$ 7.000,00 | R$ 7.000,00 |
| CAIXA GERAL | | R$ 7.000,00 | R$ 7.000,00 |
| BANCOS CONTA MOVIMENTO | | R$ 501.907,31 | R$ 745.169,56 |
| CAIXA ECONOMICA FEDERAL | | R$ 501.907,31 | R$ 745.169,56 |
| PASSIVO E PATRIMONIO LIQUIDO | | R$ 508.907,31 | R$ 752.169,56 |
| PASSIVO CIRCULANTE | | R$ 714,00 | R$ 714,00 |
| FORNECEDORES | | R$ 714,00 | R$ 714,00 |
| FORNECEDORES | | R$ 714,00 | R$ 714,00 |
| FORNECEDORES NACIONAIS | | R$ 714,00 | R$ 714,00 |
| PATRIMÔNIO LÍQUIDO | | R$ 508.193,31 | R$ 751.455,56 |
| CAPITAL SOCIAL | | R$ 200.000,00 | R$ 500.000,00 |
| CAPITAL SUBSCRITO | | R$ 200.000,00 | R$ 500.000,00 |
| CAPITAL SOCIAL | | R$ 200.000,00 | R$ 500.000,00 |
| LUCROS OU PREJUÍZOS ACUMULADOS | | R$ 308.193,31 | R$ 251.455,56 |
| LUCROS OU PREJUÍZOS ACUMULADOS | | R$ 308.193,31 | R$ 251.455,56 |
| RESULTADO DO EXERCÍCIO EM CURSO | | R$ 308.193,31 | R$ 551.455,56 |
| LUCRO ACUMULADO DO EXERCÍCIO | | R$ 0,00 | R$ (300.000,00) |

Este documento é parte integrante de escrituração cuja autenticação se comprova pelo recibo de número DB.EC.52.5B.22.F3.6A.98.C7.04.40.45.A2.8C.32.19.84.6F.0B.72-2, nos termos do Decreto nº 8.683/2016.

# DEMONSTRAÇÃO DE RESULTADO DO EXERCÍCIO




Entidade: LOKMAR EMPREENDIMENTOS LTDA

Período da Escrituração: 01/01/2025 a 31/12/2025 CNPJ: 40.413.086/0001-07

Número de Ordem do Livro: 3

Período Selecionado: 01 de janeiro de 2025 a 31 de dezembro de 2025

| Descrição | Nota | Saldo anterior | Saldo atual |
|---|---|---|---|
| RECEITA BRUTA | | R$ 205.319,00 | R$ 287.080,48 |
| SERVIÇOS PRESTADOS | | R$ 205.319,00 | R$ 287.080,48 |
| (-) DEDUÇÕES DA RECEITA BRUTA | | R$ (22.587,09) | R$ (18.660,23) |
| (-) (-) SIMPLES NACIONAL | | R$ (22.587,09) | R$ (18.660,23) |
| (-) CUSTOS | | R$ (354,00) | R$ (0,00) |
| (-) COMBUSTÍVEL | | R$ (354,00) | R$ (0,00) |
| RECEITA LÍQUIDA | | R$ 182.377,91 | R$ 268.420,25 |
| LUCRO BRUTO | | R$ 182.377,91 | R$ 268.420,25 |
| (-) DESPESAS OPERACIONAIS | | R$ (24.960,00) | R$ (25.158,00) |
| (-) DESPESAS COM VENDAS | | R$ (6.000,00) | R$ (1.200,00) |
| (-) ALUGUÉIS | | R$ (6.000,00) | R$ (0,00) |
| (-) TELEFONE | | R$ (0,00) | R$ (1.200,00) |
| (-) DESPESAS ADMINISTRATIVAS | | R$ (18.960,00) | R$ (23.958,00) |
| (-) ALUGUÉIS DE IMÓVEIS | | R$ (0,00) | R$ (6.000,00) |
| (-) ENERGIA ELÉTRICA | | R$ (2.760,00) | R$ (2.760,00) |
| (-) TELEFONE | | R$ (1.200,00) | R$ (0,00) |
| (-) MATERIAL DE ESCRITÓRIO | | R$ (3.000,00) | R$ (3.198,00) |
| (-) HONORARIOS CONTABEIS | | R$ (12.000,00) | R$ (12.000,00) |
| RESULTADO OPERACIONAL | | R$ 157.417,91 | R$ 243.262,25 |
| RESULTADO ANTES DO IR E CSL | | R$ 157.417,91 | R$ 243.262,25 |
| LUCRO LÍQUIDO DO EXERCÍCIO | | R$ 157.417,91 | R$ 243.262,25 |

Este documento é parte integrante de escrituração cuja autenticação se comprova pelo recibo de número DB.EC.52.5B.22.F3.6A.98.C7.04.40.45.A2.8C.32.19.84.6F.0B.72-2, nos termos do Decreto nº 8.683/2016.

Este relatório foi gerado pelo Sistema Público de Escrituração Digital – Sped

versão 10.4.0 do Visualizador




## DEMONSTRAÇÃO DOS FLUXOS DE CAIXA PELO MÉTODO DIRETO EM 31 DE DEZEMBRO DE 2025

| | |
|---|---|
| DISPONIBILIDADES - NO INÍCIO DO PERÍODO | 508.907,31 |
| DISPONIBILIDADES - NO FINAL DO PERÍODO | 752.169,56 |

Prefeitura Municipal de Nova Colinas-MA
001299
Assinatura

## COEFICIENTES DE ANÁLISES EM 31/12/2025

| Coeficiente | Fórmula | Valor | Resultado |
|---|---|---|---|
| **Índice de Liquidez Geral** | Ativo Circulante + Realizável Longo Prazo / Passivo Circulante + Passivo Não-Circulante | 752.169,56 + 0,00 / 714,00 + 0,00 | 1.053,46 |
| **Índice de Liquidez Corrente** | Ativo Circulante / Passivo Circulante | 752.169,56 / 714,00 | 1.053,46 |
| **Índice de Liquidez Seca** | Ativo Circulante - Estoque / Passivo Circulante | 752.169,56 - 0,00 / 714,00 | 1.053,46 |
| **Índice de Solvência Geral** | Ativo / Passivo Circulante + Passivo Não-Circulante | 752.169,56 / 714,00 + 0,00 | 1.053,46 |
| **Índice de Endividamento Geral** | Passivo Circulante + Passivo Não-Circulante / Ativo Total | 714,00 + 0,00 / 752.169,56 | 0,00 |
| **Grau de Endividamento** | Passivo Circulante + Passivo Não-Circulante / Ativo | 714,00 + 0,00 / 752.169,56 | 0,00 |

ADIL RIBEIRO DE SOUZA
SOCIO ADMINISTRADOR
CPF: 325.121.802-63

FRANCILENE MARIA DA LUZ
Reg. no CRC - PI sob o No. 9102
CPF: 333.140.398-91

Prefeitura Mun. de Nova Colinas-MA
Assinatura

NOTAS EXPLICATIVAS DAS DEMONSTRAÇÕES CONTÁBEIS ENCERRADAS EM 31 DE DEZEMBRO DE 2025.
Empresa: LOKMAR EMPREENDIMENTOS LTDA – CNPJ 40.413.086/0001-07
Endereço: TRAVESSA 07 / BENICIO FONTINELE NR 496
Bairro: SÃO FRANCISCO, Cidade São Luís, Estado: MA, Cep: 65.076-408
Nire: 21201106539 – Data: 15/01/2021

Nota 1 – Contexto Operacional
A LOKMAR EMPREENDIMENTOS LTDA, com sede e foro na Cidade de São Luís, Estado do Maranhão, TRAVESSA 07 / BENICIO FONTINELE NR 496 Bairro: SÃO FRANCISCO, Cidade São Luís, Estado: MA, Cep : 65.076-408, inscrita no CNPJ sob o nr 40.413.086/0001-07, tendo como objeto social Construção de Edifícios, com inicio de atividades em 15/01/2021.

Nota 2 – Base de Preparação e Apresentação das Demonstrações Financeiras
As demonstrações contábeis foram elaboradas em consonância com os Princípios Fundamentais de Contabilidade e demais práticas emanadas da legislação societária brasileira. Nestas, seus Direitos e Obrigações estão demonstradas suas informações por valores históricos, acrescidos das correspondentes variações monetárias e encargos financeiros, observando o regime de competência.

Nota 3 – Práticas Contábeis
3.1 – Direito e Obrigações
3.1.1 – Disponibilidades
Composta pelas Contas Bancárias e Caixa, registram todos os recebimentos e pagamentos efetivados pela empresa ao longo do ano.

3.1.2 – Clientes
Demonstra todas as Duplicatas a receber contabilizadas conforme documento fiscal e seus recebimentos conciliados conforme extrato bancário.

3.1.3 – Imobilizado
Demonstrado pelo custo de aquisição, deduzido da depreciação acumulada calculada pelo método linear.

3.1.4 – Obrigações de Curto Prazo
3.1.4.1 – Obrigações com Fornecedores
Demonstra todas aquisições de manutenção para uso na prestação de serviços, contabilizados conforme documento fiscal e as suas baixas registradas conforme conciliação bancária.

3.1.4.2 – Obrigações trabalhistas, Previdenciárias e Fiscais
A empresa não possui obrigações trabalhistas e nem encargos trabalhistas previstos em legislação e/ou convenções coletivas de trabalhadores, mas possui suas obrigações fiscais nas esferas Federais,

Prefeitura Mun. de Nova Colinas-MA
Assinatura

Municipais e Estaduais. A empresa esta no regime do lucro presumido e contabiliza os encargos tributários pelo regime de competência.

Nota 4 – Patrimônio Líquido
4.1 – Divisão do Capital Social
A empresa LOKMAR EMPREENDIMENTOS LTDA, tem como Sócio Administrador ADIL RIBEIRO DE SOUZA, brasileiro, natural de BURITI-MA, CPF nr 325.121.802-63 onde Capital Social Composto por R$ 500.000,00 (quinhentos mil reais) totalmente integralizados em moeda corrente do País.

Nota 5 – Garantias prestadas a terceiros e outras responsabilidades eventuais ou contingentes
Não há passivo contingente registrado contabilmente, tendo em vista que a administradora da empresa, escudados em opinião de seus consultores, não apontam contingências de quaisquer natureza.

Nota 6 – Eventos Subsequentes
O Sócio Administrador declara inexistência de fatos ocorridos subsequentemente a data de encerramento do exercício que venham a ter efeito relevante sobre a situação patrimonial ou financeira da empresa ou que possam provocar efeitos sobre seus resultados futuros.

São Luís – MA, 31 de dezembro de 2025

Adil Ribeiro de Souza
Sócio Administrador
CPF 325.121.802-63

FRANCILENE MARIA DA LUZ
Contador CRC- PI-009102/O-4
CPF 650.877.393-34

Prefeitura Mun. de Nova Colinas-MA
001302
Assinatura

**CARTA DE RESPONSABILIDADE DA ADMINISTRAÇÃO**

TERESINA, 31/12/2025

À

FRANCILENE MARIA DA LUZ
CRC- PI-009102/O-4
Endereço: Rua Dr. Ruy Lobão, Q 10, Casa 8, Aroeiras, Cep 640117-90
Teresina - PI
Prezados Senhores:

Declaramos para os devidos fins, como administrador e responsável legal da empresa LOKMAR EMPREENDIMENTOS LTDA, CNPJ 40.413.086/0001-07, que as informações relativas ao período base 31/12/2025, fornecidas a Vossas Senhorias para escrituração e elaboração das demonstrações contábeis, obrigações acessórias, apuração de impostos e arquivos eletrônicos exigidos pela fiscalização federal, estadual, municipal, trabalhista e previdenciária são fidedignas.

Também declaramos:

(a) que os controles internos adotados pela nossa empresa são de responsabilidade da administração e estão adequados ao tipo de atividade e volume de transações;

(b) que não realizamos nenhum tipo de operação que possa ser considerada ilegal, frente à legislação vigente;

(c) que todos os documentos que geramos e recebemos de nossos fornecedores estão revestidos de total idoneidade;

(d) que os estoques registrados em conta própria foram por nós avaliados, contados e levantados fisicamente e perfazem a realidade do período encerrado em 2025;

(e) que as informações registradas no sistema de gestão e controle interno, denominado [Valor não disponível], são controladas e validadas com documentação suporte adequada, sendo de nossa inteira responsabilidade todo o conteúdo do banco de dados e arquivos eletrônicos gerados.

Além disso, declaramos que não temos conhecimento de quaisquer fatos ocorridos no período base que possam afetar as demonstrações contábeis ou que as afetam até a data desta carta ou, ainda, que possam afetar a continuidade das operações da empresa.

Também confirmamos que não houve:

(a) fraude envolvendo administração ou empregados em cargos de responsabilidade ou confiança;

(b) fraude envolvendo terceiros que poderiam ter efeito material nas demonstrações contábeis;

(c) violação ou possíveis violações de leis, normas ou regulamentos cujos efeitos deveriam ser considerados para divulgação nas demonstrações contábeis, ou mesmo dar origem ao registro de provisão para contingências passivas.

Atenciosamente,

ADIL RIBEIRO DE SOUZA
Socio-Administrador
CPF 325.121.802-63

**CERTIDÃO DE REGISTRO E QUITAÇÃO**
**PESSOA JURIDICA**
**Lei Federal Nº 5194 de 24 de Dezembro de 1966**

**CREA-MA**

**Nº 9501457/2026**
**Emissão: 13/04/2026**
**Validade: 10/10/2026**
**Chave: cw5YC**

**Conselho Regional de Engenharia e Agronomia do Estado do Maranhão**

CERTIFICAMOS que a Empresa mencionada encontra-se registrada neste Conselho, nos Termos da Lei 5.194/66, conforme os dados impressos nesta certidão. CERTIFICAMOS, ainda, que até a presente data, a referida pessoa jurídica e seu(s) responsável(is) técnico(s) estão quites com suas anuidades e demais obrigações junto ao Conselho Regional de Engenharia e Agronomia do Maranhão - CREA-MA, estando habilitada a exercer suas atividades, circunscrita á(s) atribuição(ções) de seu(s) responsável(veis) técnico(s).

**Interessado(a)**

Empresa: LOKMAR EMPREEENDIMENTOS LTDA

CNPJ: 40.413.086/0001-07

Registro: 0005438365

Categoria: Matriz

Capital Social: R$ 500.000,00

Data do Capital: 06/05/2025

Faixa: 3

Objetivo Social: 41.20-4-00 - CONSTRUÇÃO DE EDIFÍCIOS 36.00-6-02 - DISTRIBUIÇÃO DE ÁGUA POR CAMINHÕES 37.01-1-00 - GESTÃO DE REDES DE ESGOTO 37.02-9-00 - ATIVIDADES RELACIONADAS A ESGOTO, EXCETO A GESTÃO DE REDES 38.11-4-00 - COLETA DE RESÍDUOS NÃO-PERIGOSOS 38.12-2-00 - COLETA DE RESÍDUOS PERIGOSOS 38.21-1-00 - TRATAMENTO E DISPOSIÇÃO DE RESÍDUOS NÃO-PERIGOSOS 38.22-0-00 - TRATAMENTO E DISPOSIÇÃO DE RESÍDUOS PERIGOSOS 42.11-1-01 - CONSTRUÇÃO DE RODOVIAS E FERROVIAS 42.11-1-02 - PINTURA PARA SINALIZAÇÃO EM PISTAS RODOVIÁRIAS E AEROPORTOS 42.13-8-00 - OBRAS DE URBANIZAÇÃO - RUAS, PRAÇAS E CALÇADAS 42.21-9-01 - CONSTRUÇÃO DE BARRAGENS E REPRESAS PARA GERAÇÃO DE ENERGIA ELÉTRICA 42.21-9-02 - CONSTRUÇÃO DE ESTAÇÕES E REDES DE DISTRIBUIÇÃO DE ENERGIA ELÉTRICA 42.21-9-03 - MANUTENÇÃO DE REDES DE DISTRIBUIÇÃO DE ENERGIA ELÉTRICA 42.22-7-01 - CONSTRUÇÃO DE REDES DE ABASTECIMENTO DE ÁGUA, COLETA DE ESGOTO E CONSTRUÇÕES CORRELATAS, EXCETO OBRAS DE IRRIGAÇÃO 42.22-7-02 - OBRAS DE IRRIGAÇÃO 42.23-5-00 - CONSTRUÇÃO DE REDES DE TRANSPORTES POR DUTOS, EXCETO PARA ÁGUA E ESGOTO
42.92-8-01 - MONTAGEM DE ESTRUTURAS METÁLICAS 42.99-5-01 - CONSTRUÇÃO DE INSTALAÇÕES ESPORTIVAS E RECREATIVAS 42.99-5-99 - OUTRAS OBRAS DE ENGENHARIA CIVIL NÃO ESPECIFICADAS ANTERIORMENTE 43.13-4-00 - OBRAS DE TERRAPLENAGEM 43.21-5-00 - INSTALAÇÃO E MANUTENÇÃO ELÉTRICA 43.22-3-01 - INSTALAÇÕES HIDRÁULICAS, SANITÁRIAS E DE GÁS 43.22-3-02 - INSTALAÇÃO E MANUTENÇÃO DE SISTEMAS CENTRAIS DE AR CONDICIONADO, DE VENTILAÇÃO E REFRIGERAÇÃO 43.29-1-04 - MONTAGEM E INSTALAÇÃO DE SISTEMAS E EQUIPAMENTOS DE ILUMINAÇÃO E SINALIZAÇÃO EM VIAS PÚBLICAS, PORTOS E AEROPORTOS 43.99-1-01 - ADMINISTRAÇÃO DE OBRAS 43.99-1-02 - MONTAGEM E DESMONTAGEM DE ANDAIMES E OUTRAS ESTRUTURAS TEMPORÁRIAS 43.99-1-03 - OBRAS DE ALVENARIA 43.99-1-04 - SERVIÇOS DE OPERAÇÃO E FORNECIMENTO DE EQUIPAMENTOS PARA TRANSPORTE E ELEVAÇÃO DE CARGAS E PESSOAS PARA USO EM OBRAS 43.99-1-05 - PERFURAÇÃO E CONSTRUÇÃO DE POÇOS DE ÁGUA 43.99-1-99 - SERVIÇOS ESPECIALIZADOS PARA CONSTRUÇÃO NÃO ESPECIFICADOS ANTERIORMENTE 46.39-7-01 - COMÉRCIO ATACADISTA DE PRODUTOS ALIMENTÍCIOS EM GERAL
46.46-0-02 - COMÉRCIO ATACADISTA DE PRODUTOS DE HIGIENE PESSOAL 46.79-6-04 - COMÉRCIO ATACADISTA ESPECIALIZADO DE MATERIAIS DE CONSTRUÇÃO NÃO ESPECIFICADOS ANTERIORMENTE 46.79-6-99 - COMÉRCIO ATACADISTA DE MATERIAIS DE CONSTRUÇÃO EM GERAL 46.91-5-00 - COMÉRCIO ATACADISTA DE MERCADORIAS EM GERAL, COM PREDOMINÂNCIA DE PRODUTOS ALIMENTÍCIOS 47.21-1-03 - COMÉRCIO VAREJISTA DE LATICÍNIOS E FRIOS 47.44-0-99 - COMÉRCIO VAREJISTA DE MATERIAIS DE CONSTRUÇÃO EM GERAL 49.23-0-02 - SERVIÇO DE TRANSPORTE DE PASSAGEIROS - LOCAÇÃO DE AUTOMÓVEIS COM MOTORISTA 49.24-8-00 - TRANSPORTE ESCOLAR 66.19-3-02 - CORRESPONDENTES DE INSTITUIÇÕES FINANCEIRAS 66.19-3-99 - OUTRAS ATIVIDADES AUXILIARES DOS SERVIÇOS FINANCEIROS NÃO ESPECIFICADAS ANTERIORMENTE 68.10-2-01 - COMPRA E VENDA DE IMÓVEIS PRÓPRIOS 68.21-8-02 - CORRETAGEM NO ALUGUEL DE IMÓVEIS 68.22-6-00 - GESTÃO E ADMINISTRAÇÃO DA PROPRIEDADE IMOBILIÁRIA 71.11-1-00 - SERVIÇOS DE ARQUITETURA
71.12-0-00 - SERVIÇOS DE ENGENHARIA 71.19-7-01 - SERVIÇOS DE CARTOGRAFIA, TOPOGRAFIA E GEODÉSIA 77.11-0-00 - LOCAÇÃO DE AUTOMÓVEIS SEM CONDUTOR 77.32-2-01 - ALUGUEL DE MÁQUINAS E EQUIPAMENTOS PARA CONSTRUÇÃO SEM OPERADOR, EXCETO ANDAIMES 77.32-2-02 - ALUGUEL DE ANDAIMES 77.39-0-03 - ALUGUEL DE PALCOS, COBERTURAS E OUTRAS ESTRUTURAS DE USO TEMPORÁRIO, EXCETO ANDAIMES 81.21-4-00 - LIMPEZA EM PRÉDIOS E EM DOMICÍLIOS 81.29-0-00 - ATIVIDADES DE LIMPEZA NÃO ESPECIFICADAS ANTERIORMENTE 81.30-3-00 - ATIVIDADES PAISAGÍSTICAS 82.11-3-00 - SERVIÇOS COMBINADOS DE ESCRITÓRIO E APOIO ADMINISTRATIVO 82.30-0-01 - SERVIÇOS DE ORGANIZAÇÃO DE FEIRAS, CONGRESSOS, EXPOSIÇÕES E FESTAS 90.01-9-05 - PRODUÇÃO DE ESPETÁCULOS DE RODEIOS, VAQUEJADAS E SIMILARES 90.01-9-06 - ATIVIDADES DE SONORIZAÇÃO E DE ILUMINAÇÃO 91.03-1-00 - ATIVIDADES DE JARDINS BOTÂNICOS, ZOOLÓGICOS, PARQUES NACIONAIS, RESERVAS ECOLÓGICAS E ÁREAS DE PROTEÇÃO AMBIENTAL.

Endereço Matriz: TRAVESSA SETE - benicio fontinele, 496, SÃO FRANCISCO, SÃO LUÍS, MA, 65076408

Tipo de Registro: Registro Definitivo de Empresa

Data Inicial: 02/03/2021

Data Final: Indefinido

Registro Regional: 0000543883DDMA

**Descrição**

CERTIDÃO DE REGISTRO E QUITAÇÃO PESSOA JURIDICA

**Informações / Notas**

**- A capacidade técnico-profissional da empresa é comprovada pelo conjunto dos acervos técnicos dos profissionais constantes de seu quadro técnico.**

**- Esta certidão perderá a validade, caso ocorra qualquer alteração posterior dos elementos cadastrais nela contidos**

**Última Anuidade Paga**

Ano: 2026 (1/1)

**CERTIDÃO DE REGISTRO E QUITAÇÃO**
**PESSOA JURIDICA**
**Lei Federal Nº 5194 de 24 de Dezembro de 1966**

**CREA-MA**

**Nº 9501457/2026**
**Emissão: 13/04/2026**
**Validade: 10/10/2026**
**Chave: cw5YC**

Prefeitura Mun. de Nova Colinas-MA
001304
Assinatura

**Conselho Regional de Engenharia e Agronomia do Estado do Maranhão**

**Autos de Infração**

Nada consta

**Responsáveis Técnicos**

Profissional: LUIZ RIBEIRO DE AZEVEDO NETO
Registro: 1117458423
CPF: ***.512.983-**
Data Início: 12/06/2025
Data Fim: Indefinido
Data Fim de Contrato: Indefinido
Títulos do Profissional:
ENGENHEIRO CIVIL
Atribuição: ART 7° RESOLUÇÃO 218/93 DO CONFEA
Tipo de Responsabilidade: RESPONSAVEL TÉCNICO

**Sócios**

Sócio: ADIL RIBEIRO DE SOUZA
CPF: ***.121.802-**
Função: SOCIO ADMINISTRADOR

A autenticidade desta Certidão pode ser verificada em: https://crea-ma.sitac.com.br/publico/, com a chave: cw5YC
Impresso em: 13/04/2026 às 12:42:56 por: adapt, ip: 152.241.89.128

Prefeitura Mun. de Nova Colinas-MA
001305
Assinatura

**CERTIDÃO DE REGISTRO E QUITAÇÃO**
**PESSOA FÍSICA**
**Lei Federal Nº 5194 de 24 de Dezembro de 1966**

**CREA-MA**

**Nº 955811/2026**
**Emissão: 24/06/2026**
**Validade: 31/08/2027**
**Chave: Zab83**

**Conselho Regional de Engenharia e Agronomia do Estado do Maranhão**

CERTIFICAMOS que o profissional mencionado encontra-se registrado neste Conselho, nos termos da Lei 5.194/66, de 24/12/1966, conforme os dados acima. CERTIFICAMOS, ainda, face o estabelecimento nos artigos 68 e 69 da referida Lei, que o interessado não se encontra em débito com o CREA-MA.

**Interessado(a)**

Profissional: LUIZ RIBEIRO DE AZEVEDO NETO
Registro: 1117458423
CPF: ***.512.983-**

Tipo de Registro: Registro Definitivo de Profissional (DIPLOMADO NO PAÍS)
Data de registro: 18/04/2018

**Titulo(s)**

**GRADUAÇÃO**

ENGENHEIRO CIVIL
Atribuição: ART 7° RESOLUÇÃO 218/93 DO CONFEA
Instituição de Ensino: CENTRO UNIVERSITÁRIO DO MARANHÃO
Data de Formação: 17/01/2018

**Descrição**

CERTIDÃO DE REGISTRO E QUITAÇÃO PESSOA FÍSICA

**Informações / Notas**

**- A falsificação deste documento constitui-se em crime previsto no Código Penal Brasileiro, sujeitando o(a) autor(a) à respectiva ação penal.**

**- CERTIFICAMOS que caso ocorra(m) alteração(ões) no(s) elemento(s) contido(s) neste documento, esta Certidão perderá a sua validade para todos os efeitos.**

**- Esta certidão perderá a validade, caso ocorra qualquer alteração posterior dos elementos cadastrais nela contidos.**

**- Válido em todo território nacional.**

**Última Anuidade Paga**

Ano: 2026 (2/2)

**Autos de Infração**

Nada consta

**Responsabilidades Técnicas**

Empresa: LOKMAR EMPREEENDIMENTOS LTDA
Registro: 0005438365
CNPJ: 40.413.086/0001-07
Data Início: 12/06/2025
Data Fim: Indefinido
Data Fim de Contrato: Indefinido
Tipo de Responsabilidade: RESPONSAVEL TÉCNICO

Empresa: AÇOFORT EMPREENDIMENTOS LTDA
Registro: 0005370604
CNPJ: 15.694.917/0001-00
Data Início: 09/02/2024
Data Fim: Indefinido
Data Fim de Contrato: Indefinido
Tipo de Responsabilidade: RESPONSAVEL TÉCNICO

Empresa: CONSTRUTORA TRES NORTE LTDA
Registro: 0005441080
CNPJ: 27.021.800/0001-45
Data Início: 06/02/2023
Data Fim: Indefinido
Data Fim de Contrato: Indefinido
Tipo de Responsabilidade: RESPONSAVEL TÉCNICO

Empresa: PORTO CONSTRUTORA LTDA
Registro: 0005550580

Prefeitura Mun. de Nova Colinas MA
Fls: 001306
Assinatura

**CERTIDÃO DE REGISTRO E QUITAÇÃO**
**PESSOA FÍSICA**
**Lei Federal Nº 5194 de 24 de Dezembro de 1966**

**CREA-MA**

**Nº 955811/2026**
**Emissão: 24/06/2026**
**Validade: 31/03/2027**
**Chave: Zab83**

**Conselho Regional de Engenharia e Agronomia do Estado do Maranhão**

CNPJ: 58.569.577/0001-07
Data Início: 02/10/2025
Data Fim: Indefinido
Data Fim de Contrato: Indefinido
Tipo de Responsabilidade: RESPONSAVEL TÉCNICO

A autenticidade desta Certidão pode ser verificada em: https://crea-ma.sitac.com.br/publico/, com a chave: Zab83
Impresso em: 09/07/2026 às 15:29:23 por: adapt, ip: 177.40.225.129

Prefeitura Mun. de Nova Colinas-MA
001307
Assinatura

# CONTRATO DE TRABALHO

## IDENTIFICAÇÃO DAS PARTES CONTRATANTES

EMPREGADOR: **LOKMAR EMPREENDIMENTOS LTDA**, inscrita no CNPJ n°40.413.086/0001-07,sediada em, Tv. Travessa 7/ Benicio fontinele, São Francisco, São Luís, MA, CEP. 65076408, por intermédio de seu representante legal o Sr. **ADIL RIBEIRO DE SOUSA** portador da Carteira de Identidade n.º 065935002018-0 SSP/MA e do CPF n.º 325121802-63.

EMPREGADO: **LUIZ RIBEIRO DE AZEVEDO NETO,** brasileiro, casado, Engenheiro Civil CREA/MA nº 1117458423, RG nº 020025272002-7 SSP/MA, CPF nº 054512983-43, residente domiciliado no edificio Solarium, Rua coronel belchior,n° , apto 1201, bairro Ponta d'areia, São Luis – MA, CEP. 65075650.

As partes acima identificadas têm, entre si, justas e acertadas o presente Contrato de trabalho de prazo **INDETERMINADO**, que se regerá nos termos da Lei, pelas cláusulas seguintes, pelas condições de preço, forma e termo de pagamento descrito no presente.

**Cláusula 1º. – Função**

O Empregado obriga-se a prestar seus serviços no quadro de funcionários da EMPREGADORA, para exercer as funções de RESPONSAVEL TECNICO POR PESSOA JURIDICA. Os honorários profissionais do contratado deverão ser de no **mínimo 06 (seis) salários mínimos mensais**, conforme Lei Federal nº 4.950-A de 22 de abril de 1966 e Resolução 397/95 do CONFEA a ser pago até o quinto dia útil do mês subsequente adicionado a 1% (hum por cento) de cada obra/projeto efetuado pelo empregador.

Ressalva-se o EMPREGADOR, no direito de proceder a transferência do empregado, para outro cargo ou função que entenda que este demonstre melhor capacidade de adaptação desde que compatível com sua condição pessoal.

**Cláusula 2º. – Do horário**

O EMPREGADO cumprirá uma jornada de **10 (dez) horas semanais**. Se houver horas extras, estas serão pagas na forma da Lei ou serão compensadas com repouso correspondente.

**Clausula 3º - da Transferência**

O EMPREGADO está ciente e concorda que a prestação de seus serviços se dará na localidade de celebração do contrato de trabalho, como em qualquer outra cidade, Capital ou vila do território nacional, nos termos em que dispõe o parágrafo 1º do Atg. 469, da constituição das Leis do Trabalho.

ADIL RIBEIRO DE SOUZA: 32512180263

Assinado digitalmente por ADIL RIBEIRO DE SOUZA:32512180263
DN: C=BR, O=ICP-Brasil, OU=Secretaria da Receita Federal do Brasil - RFB, OU=RFB e-CPF A1, OU=(EM BRANCO), OU=22755631000103, OU=presencial, CN=ADIL RIBEIRO DE SOUZA:32512180263
Razão: Eu sou o autor deste documento
Localização: EULA
Data: 2020.01.22 16:09:35-03'00'
Foxit PDF Reader Versão: 11.2.2

Prefeitura Mun. de Nova Colinas-MA
Fls. 001308
Assinatura

**Clausula 4º - Dos descontos**

É de inteira responsabilidade do EMPREGADOR o custeio SEM DESCONTOS ao empregado das despesas relativas à alimentação, habitação/estadia e deslocamentos estando o mesmo a serviço do empregador.

**Cláusula 5º - Das disposições Especiais**

O EMPREGADO compromete-se também, a respeitar o regulamento da Empresa, mantendo conduta irrepreensível no ambiente de trabalho, constituindo motivos para imediata dispensa do empregado, além dos previstos em Lei, o desacato de seus respectivos companheiros de trabalho, a embriaguez no serviço ou briga no local de trabalho.

E por estarem assim contratados, nos termos de seus respectivos interesses, mandaram as partes lavrar o presente instrumento que assinam na presença de 02 (duas) testemunhas, para as finalidades de direito.

São Luís, MA, 22 de maio de 2025.

ADIL RIBEIRO DE SOUZA: 32512180263

**LOKMAR EMPREENDIMENTOS LTDA**
**ADIL RIBEIRO DE SOUSA**
**CPF: 325.121.802-63**
**REPRESENTANTE LEGAL**

**LUIZ RIBEIRO DE AZEVEDO NETO**
**CPF: 054.512.983-43**
**ENGENHEIRO CIVIL RESPONSÁVEL**

gov.br Documento assinado digitalmente
LUIZ RIBEIRO DE AZEVEDO NETO
Data: 22/05/2025 16:44:32-0300
Verifique em https://validar.iti.gov.br

**Certidão de Acervo Técnico - CAT**
**Resolução Nº 1025 de 30 de Outubro de 2009**
**Resolução Nº 218 de 29 de Junho de 1973**

**CREA-MA**

**CAT COM REGISTRO DE ATESTADO**

850662/2021

Atividade concluída

**Conselho Regional de Engenharia e Agronomia do Estado do Maranhão**

Prefeitura Municipal de Nova Colinas-MA
001309
Assinatura

CERTIFICAMOS, em cumprimento ao disposto na Resolução nº 1.025, de 30 de outubro de 2009, do Confea, que consta dos assentamentos deste Conselho Regional de Engenharia e Agronomia do Estado do Maranhão - Crea-MA, o Acervo Técnico do profissional **LUIZ RIBEIRO DE AZEVEDO NETO** referente à(s) Anotação(ões) de Responsabilidade Técnica - ART abaixo discriminada(s):

Profissional: **LUIZ RIBEIRO DE AZEVEDO NETO**
Registro: **1117458423MA** RNP: **1117458423**
Titulo profissional: ENGENHEIRO CIVIL

Número da ART: **MA20210437082** Tipo de ART: OBRA / SERVIÇO Registrada em: 19/07/2021 Baixada em: 21/07/2021
Forma de registro: SUBSTITUIÇÃO Participação técnica: INDIVIDUAL
Empresa contratada: **PAVIMAR EMPREENDIMENTOS EIRELI**

Contratante: **SHAMMAH- TRANSPORTE E CONSTRUÇÃO LTDA** CPF/CNPJ: **04.679.780/0001-07**
Endereço do contratante: RESIDENCIAL R OITO Nº: 27
Complemento: QUADRAC Bairro: RESIDENCIAL CAIARE
Cidade: PAÇO DO LUMIAR UF: MA CEP: 65130000
Contrato: 060/2021 Celebrado em: 01/07/2021
Valor do contrato: R$ 933.648,36 Tipo de contratantee: Pessoa Juridica de Direito Privado
Ação institucional: Agricultura familiar
Endereço da obra/serviço: RUA ISAAC MARTINS, 404 Nº: 371
Complemento: Bairro: CENTRO
Cidade: BARRA DO CORDA UF: MA CEP: 65950970
Coordenadas Geográficas: -4.960949, -45.274415
Data de início: 05/07/2021 Conclusão efetiva: 12/07/2021
Finalidade: Infraestrutura
Proprietário: PREFEITURA MUNICIPAL DE BARRA DO CORDA CPF/CNPJ: 06.769.798/0001-17

Atividade Técnica: **16 - Execução** TRANSPORTES > INFRAESTRUTURA URBANA > DE PAVIMENTAÇÃO > #4.2.1.2 - ASFÁLTICA PARA VIAS URBANAS 49 - Execução de obra 5.00 quilômetro;

**Observações**

ART de execução, pavimentação asfáltica BARRA DO CORDA

**Informações Complementares**

CERTIFICAMOS, finalmente, que se encontra vinculado à presente Certidão de Acervo Técnico – CAT, o atestado contendo 3 folha(s), expedido pelo contratante da obra/serviço, a quem cabe a responsabilidade pela veracidade e exatidão das informações nele constantes.

**Certidão de Acervo Técnico nº 850662/2021**
**22/07/2021, 14:08**
**0ADyb**

A Certidão de Acervo Técnico (CAT) à qual o atestado está vinculado constituirá prova da capacidade técnico-profissional da pessoa jurídica somente se o responsável técnico indicado estiver ou venha a ser integrado ao seu quadro técnico por meio de declaração entregue no momento da habilitação ou da entrega das propostas.

Certificamos que se encontra vinculado à presente CAT o atestado apresentado em cumprimento à Lei nº 8.666/93, expedido pela pessoa jurídica contratante, a quem cabe a responsabilidade pela veracidade e exatidão das informações nele constantes. É de responsabilidade deste Conselho a verificação da atividade profissional em conformidade com a Lei nº 5.194/66 e Resoluções do Conselho Federal de Engenharia e Agronomia - CONFEA.

Esta certidão perderá a validade, caso ocorra qualquer alteração posterior dos elementos cadastrais nela contidos.

Fica(m) Excluído(s), no entanto, o(s) serviço(s) cujas atribuições não competem ao(s) profissional(is) em questão.

A autenticidade desta Certidão pode ser verificada em: https://crea-ma.sitac.com.br/publico/, com a chave: 0ADyb

Prefeitura Mun. de Nova Colinas - MA
Fls: 001310
Assinatura

## LAUDO TÉCNICO

**OBJETO DA OBRA: RECAPEAMENTO ASFALTICO**
**CONTRATANTE**: PREFEITURA MUNICIPAL DE BARRA DO CORDA
**CPNJ:** 06.769.798/0001-17
**ENDERECO**: RUA ISAAC MARTINS, 404, CENTRO, BARRA DO CORDA - MA
**ENDERECO DA OBRA**: SEDE DO MUNICIPIO

**EMPRESA CONTRATADA**: SHAMMAH – TRANSPORTES E CONSTRUÇAO LTDA.
**CNPJ/MF**: 04.679.780/0001-07
**ENDEREÇO**: RUA 8, QUADRA C, NUMERO 27, RESIDENCIAL CAIARÉ, PAÇO DO LUMIAR – MA

**EMPRESA SUBCONTRATADA:** PAVIMAR EMPREENDIMENTOS EIRELI
**CNPJ/MF:** 09.179.350/0001-31
**ENDEREÇO:** RODOVIA MA360, KM 1, POVOADO ANGICAL, PRESIDENTE DUTRA – MA
**RESPONSAVEL TECNICO:** LUIZ RIBEIRO DE AZEVEDO NETO

EU, RODRIGO VIANA SERRAO, ENGENHEIRO CIVIL, PORTADOR DO CREA: 1119267986MA, EM VISTORIA REALIZADA, CONSTATO QUE A EMPRESA PAVIMAR EMPREENDIMENTOS EIRELI, INSCRITA NO CNPJ/MF SOB Nº 09.179.350/0001-31 E SEU RESPONSÁVEL TÉCNICO LUIZ RIBEIRO DE AZEVEDO NETO, EXECUTOU E CONCLUIU A OBRA/SERVIÇO DE RECAPEAMENTO ASFALTICO NO MUNICIPIO DE BARRA DO CORDA, DE ACORDO COM O CONTRATO Nº 385/2020 ASSINADO EM 28 DE SETEMBRO DE 2020 JUNTAMENTE COM A PREFEITURA MUNICIPAL DE BARRA DO CORDA, INCRISTA NO CNPJ: 06.769.798/0001-17

INFORMO AINDA QUE OS SERVIÇOS FORAM PRESTADO NO PERÍODO DE 05/07/2021 A 12/07/2021 E QUE FOI DEVIDAMENTE CONCLUÍDO E ENTREGUE, OBEDECENDO RIGOROSAMENTE OS PRAZOS E AS NORMAS TÉCNICAS VIGENTES E OS PADRÕES DE QUALIDADE.

SÃO LUÍS/MA, 15 DE JULHO DE 2021.

Rodrigo Viana Serrao

RODRIGO VIANA SERRAO
CREA: 1119267986MA

Este documento encontra-se registrado no Conselho Regional de Engenharia e Agronomia do Estado do Maranhão, vinculado à Certidão nº 850662/2021, emitida em 22/07/2021

Certidão nº 850662/2021
04/10/2022, 16:04
Chave de Impressão: 0ADyb
O documento neste ato registrado foi emitido em 22/07/2021 e contém 1 folhas

Prefeitura Mun. de Colinas-MA
Fls: 001311
Assinatura

PREFEITURA MUNICIPAL DE BARRA DO CORDA
CNPJ: 06.769.798/0001-17
RUA ISAAC MARTINS, 404, CENTRO – BARRA DO CORDA, CEP: 65950-970

## ATESTADO DE CAPACIDADE TÉCNICA E OPERACIONAL

Atestamos para fins de comprovação de capacidade técnica e operacional junto às Repartições Públicas Federais, Estaduais, Municipais e Autárquicas, Empresas de Economia Mista e Entidades Privadas, que a Empresa **PAVIMAR EMPREENDIMENTOS EIRELI**, Empresa de Construção Civil em Geral, com inscrição no CNPJ/MF sob o N.º 09.179.350/0001-31, sediada na Estrada MA360, numero 01, Povoado Angical, Presidente Dutra, no Estado do Maranhão, executou e concluiu de forma subcontratada da empresa **SHAMMAH – TRANSPORTES E CONSTRUÇOES LTDA** os serviços e obras correspondente a seguir relacionados a **RECAPEAMENTO ASFALTICO, NO MUNICIPIO DE BARRA DO CORDA - MA**, de acordo com o **CONTRATO N.º 385/2020**, assinado em 28 de setembro de 2020 conjuntamente com a **PREFEITURA MUNICIPAL DE BARRA DO CORDA**, inscrita no CNPJ: 06.769.798/0001-17 conforme as caracteristicas a seguir relacionadas:

(A) RESPONSÁVEL TÉCNICO: Luiz Ribeiro de Azevedo Neto.
Engenheiro Civil.
Registro Estadual - CREA N.º 1117458423-MA.
Registro Nacional - CONFEA N.º 111745842-3.

(B). DENOMINAÇÃO: Pavimentação Asfática

(C). LOCALIZAÇÃO: Sede do municipio

(D). TIPO DE CONTRATO: Contrato sob o regime de "empreitada por preço global".

(E). NATUREZA DA OBRA: Pavimentação Asfática

(F). PRINCIPAIS ATIVIDADES REALIZADAS:

| | | | |
|---|---|---|---|
| **1** | **SERVIÇOS DE REPERFILAMENTO ASFALTICO** | | |
| 1.1 | PINTURA DE LIGAÇÃO | M² | 30.000,00 |
| 1.2 | AQUISIÇÃO DE EMULSAO ASFALTICA RR -1C | T | 1.250,00 |
| 1.3 | AREIA ASFALTO A QUENTE | T | 1.600,00 |
| 1.4 | DEMOLIÇÃO DE PAVIMENTAÇÃO ASFALTICA COM MARTELO, ESPESSURA ATE 30CM, EXCLUSIVE CARGA E TRANSPORTE | M² | 8.000,00 |
| 1.5 | AQUISIÇÃO DE CAP 50/70 | T | 150,00 |
| 1.6 | TRASNPORTE DE CAP 50/70 | T | 150,00 |
| 1.7 | TRANSPORTE LOCAL DE MATERIAL BETUMINOSO COM CAMINHAO DISTRIBUIDOR – CAMINHAO 15M³ - RODOVIA PAVIMENTADA OU NÃO PAVIMENTADA | T.KM | 12.349,00 |
| **2** | **SERVIÇOES DE RECAPEAMENTO ASFALTICO** | | |
| 2.1 | PINTURA DE LIGAÇÃO | M² | 30.000,00 |
| 2.2 | IMPRIMAÇÃO COM ASFALTO DILUIDO CM-30 | T | 23.450,00 |
| 2.3 | AREIA ASFALTO QUENTE | T | 1.850,00 |
| 2.4 | TRANSPORTE DE EMULSAO ASFALTICA | T | 1,13 |

Rigo Alberto Reis de Sousa
Prefeito Municipal de Barra do Corda-MA

Este documento encontra-se registrado no Conselho Regional de Engenharia e Agronomia do Estado do Maranhão, vinculado à Certidão nº 850662/2021, emitida em 22/07/2021

Certidão nº 850662/2021
04/10/2022, 16:04
Chave de Impressão: 0ADyb
O documento neste ato registrado foi emitido em 22/07/2021 e contém 2 folhas

Prefeitura Mun. de Nova Olinda-MA
Doc: 00131 2
Assinatura

PREFEITURA MUNICIPAL DE BARRA DO CORDA
CNPJ: 06.769.798/0001-17
RUA ISAAC MARTINS, 404, CENTRO – BARRA DO CORDA, CEP: 65950-970

| | | | |
|---|---|---|---|
| | RR-1C | | |
| 2.5 | AQUISIÇÃO DE CAP 50/70 | T | 345,00 |
| 2.6 | TRANSPORTE DE CAP 50/70 | T | 345,00 |
| 2.7 | TRANSPORTE LOCAL DE MATERIAL BETUMINOSO COM CAMINHAO DISTRIBUIDOR | T.KM | 23.528,00 |
| **3** | **DRENAGEM** | | |
| 3.1 | EXECUÇÃO DE SARJETA DE CONCRETO USINADO, MOLDADO IN LOCO EM TRECHO RETO, 30CM BASE X 10CM ALTURA | N | 10.286,00 |
| **4** | **SINALIACAO HORIZONTAL** | | |
| 4.1 | SINALIZACAO HORIZONTAL COM TINTA RETRORREFLETIVA A BASE DE RESINA ACRILICA COMM MICROESFERAS DE VIDRO | M² | 826,60 |
| **5** | **LIMPEZA GERAL** | M² | 30.000,00 |

(G). DATA DE INÍCIO DOS SERVIÇOS: 05 de Julho de 2021.

(H). DATA DE CONCLUSÃO DOS SERVIÇOS: 12 de julho de 2021.

Atestamos, ainda, que os serviços desenvolveram-se satisfatoriamente, obedecendo aos projetos, especificações e normas técnicas, nada havendo que desabone a conduta dessa Empresa.

Barra do Corda – MA, 15 de julho de 2021.

Rigo Alberto Teles de Sousa
Prefeito Municipal Barra do Corda-MA

Este documento encontra-se registrado no Conselho Regional de Engenharia e Agronomia do Estado do Maranhão, vinculado à Certidão nº 850662/2021, emitida em 22/07/2021

Certidão nº 850662/2021
04/10/2022, 16:04
Chave de Impressão: 0ADyb
O documento neste ato registrado foi emitido em 22/07/2021 e contém 2 folhas

**Certidão de Acervo Técnico - CAT**
**Resolução Nº 1025 de 30 de Outubro de 2009**
**Resolução Nº 218 de 29 de Junho de 1973**

**CREA-MA**

**CAT COM REGISTRO DE ATESTADO**

**830117/2020**

Atividade concluída

**Conselho Regional de Engenharia e Agronomia do Estado do Maranhão**

001313

CERTIFICAMOS, em cumprimento ao disposto na Resolução nº 1.025, de 30 de outubro de 2009, do Confea, que consta dos assentamentos deste Conselho Regional de Engenharia e Agronomia do Estado do Maranhão - Crea-MA, o Acervo Técnico do profissional **LUIZ RIBEIRO DE AZEVEDO NETO** referente à(s) Anotação(ões) de Responsabilidade Técnica - ART abaixo discriminada(s):

Profissional: **LUIZ RIBEIRO DE AZEVEDO NETO**
Registro: **1117458423MA** RNP: **1117458423**
Título profissional: ENGENHEIRO CIVIL

Número da ART: **MA20200334858** Tipo de ART: OBRA / SERVIÇO Registrada em: 12/05/2020 Baixada em: 25/05/2020
Forma de registro: INICIAL Participação técnica: INDIVIDUAL
Empresa contratada: **F L ENGENHARIA EIRELI**

Contratante: **Prefeitura Municipal de bom jardim** CPF/CNPJ: **06.229.975/0001-72**
Endereço do contratante: AVENIDA José Pedro Nº: S/n
Complemento: Bairro: Centro
Cidade: BOM JARDIM UF: MA CEP: 65380000
Contrato: 0021/2020 Celebrado em: 28/04/2020
Valor do contrato: R$ 2.250.000,00 Tipo de contratantee: Pessoa Juridica de Direito Público
Ação institucional: Outros
Endereço da obra/serviço: AVENIDA José Pedro Nº: S/n
Complemento: Bairro: Centro
Cidade: BOM JARDIM UF: MA CEP: 65380000
Coordenadas Geográficas: 45, 45
Data de início: 11/05/2020 Conclusão efetiva: 21/05/2020
Finalidade: Infraestrutura
Proprietário: Prefeitura Municipal de bom jardim CPF/CNPJ: 06.229.975/0001-72

Atividade Técnica: **7 - EXECUÇÃO** #A0506 - PAVIMENTACAO ASFALTICA 53 - EXECUCAO 9.50 quilômetro;

**Observações**

Pavimentação - BOM JARDIM

**Informações Complementares**

CERTIFICAMOS, finalmente, que se encontra vinculado à presente Certidão de Acervo Técnico – CAT, o atestado contendo 3 folha(s), expedido pelo contratante da obra/serviço, a quem cabe a responsabilidade pela veracidade e exatidão das informações nele constantes.

**Certidão de Acervo Técnico nº 830117/2020**
**27/05/2020, 10:59**
**4Bc6Y**

A Certidão de Acervo Técnico (CAT) à qual o atestado está vinculado constituirá prova da capacidade técnico-profissional da pessoa jurídica somente se o responsável técnico indicado estiver ou venha a ser integrado ao seu quadro técnico por meio de declaração entregue no momento da habilitação ou da entrega das propostas.

Certificamos que se encontra vinculado à presente CAT o atestado apresentado em cumprimento à Lei nº 8.666/93, expedido pela pessoa jurídica contratante, a quem cabe a responsabilidade pela veracidade e exatidão das informações nele constantes. É de responsabilidade deste Conselho a verificação da atividade profissional em conformidade com a Lei nº 5.194/66 e Resoluções do Conselho Federal de Engenharia e Agronomia - CONFEA.

Esta certidão perderá a validade, caso ocorra qualquer alteração posterior dos elementos cadastrais nela contidos.

Fica(m) Excluído(s), no entanto, o(s) serviço(s) cujas atribuições não competem ao(s) profissional(is) em questão.

A autenticidade desta Certidão pode ser verificada em: https://crea-ma.sitac.com.br/publico/, com a chave: 4Bc6Y

Prefeitura Mun. de Nova Colinas - MA
001314
Assinatura

PREFEITURA MUNICIPAL DE
BOM JARDIM
TRABALHO E PAZ

*ESTADO DO MARANHÃO*
*PREFEITURA MUNICIPAL DE BOM JARDIM*

# ATESTADO DE CAPACIDADE TÉCNICA E OPERACIONAL

Atestamos para fins de comprovação de capacidade técnica e operacional junto às Repartições Públicas Federais, Estaduais, Municipais e Autárquicas, Empresas de Economia Mista e Entidades Privadas, que a Empresa **FL ENGENHARIA – ME**, Empresa de Construção Civil em Geral, com inscrição no CNPJ/MF sob o N.º 09.179.350/0001-31, sediada na Rua Poção de Pedras, N.º 10, no Bairro Quintas do Calhau, na Cidade de São Luís, no Estado do Maranhão, executou e concluiu os serviços e obras a seguir relacionados na **PAVIMENTAÇAO NA SEDE DO MUNICÍPIO DE BOM JARDIM (MA)**, de acordo com o **CONTRATO N.º 0021/2020 – TP/CPL PMBJ**, assinado em 28 de abril de 2020 conjuntamente com a **PREFEITURA MUNICIPAL DE BOM JARDIM – PMBJ**, com inscrição no CNPJ/MF sob o N.º 06.229.975/0001-72, sediada na Avenida José Pedro, S/N, no Bairro Centro, na Cidade de Bom Jardim, no Estado do Maranhão, e conforme as características a seguir relacionadas:

(A). RESPONSÁVEL TÉCNICO: Luiz Ribeiro de Azevedo Neto.
Engenheiro Civil.
Registro Estadual - CREA N.º 1117458423-MA.
Registro Nacional - CONFEA N.º 111745842-3.

(B). DENOMINAÇÃO: Pavimentação na Sede do Municipio de Bom Jardim

(C). LOCALIZAÇÃO: Sede – Município de Bom Jardim – Estado do Maranhão.

(D). TIPO DE CONTRATO: Contrato sob o regime de "empreitada por preço global".

(E). NATUREZA DA OBRA: Execução de serviços de pavimentação asfaltica na sede do municipio.

(F) NUMERO DA ART: MA20200334858

(G). PRINCIPAIS ATIVIDADES

Francisco Alves de Araújo
Prefeito
Prefeitura Municipal de Bom Jardim - MA

Bruna Viana Silva
Engª Civil
CREA 1116013994-5

*Av. José Pedro Vasconcelos, S/N.º - Centro – Bom Jardim – MA – CEP 65.380-000*
*CNPJ 06.229.975/0001-72*

Digitalizada com CamScanner

Este documento encontra-se registrado no Conselho Regional de Engenharia e Agronomia do Estado do Maranhão, vinculado à Certidão nº 830117/2020, em 27/05/2020 emitida

Certidão nº 830117/2020
04/10/2022, 16:10
Chave de Impressão: 4Bc6Y
O documento neste ato registrado foi emitido em 27/05/2020 e contém 3 folhas

Prefeitura Mun. de Nova Colinas-MA
Fls: 001316
Assinatura

PREFEITURA MUNICIPAL DE
**BOM JARDIM**
TRABALHO E PAZ

***ESTADO DO MARANHÃO***
***PREFEITURA MUNICIPAL DE BOM JARDIM***

REALIZADAS:

| ITEM | DISCRIMINAÇÃO DOS SERVIÇOS | UNID | QUANT. |
|---|---|---|---|
| 1.0 | SERVIÇOS INICIAIS | | |
| 1.1 | Placa de obra em chapa de aco galvanizado | m² | 6,00 |
| 1.2 | Administração local | mês | 4,00 |
| 2.0 | SERVIÇOS DE PAVIMENTAÇÃO | | |
| 2.1 | Pintura de ligacao com emulsao rr-2c | m² | 15.209,36 |
| 2.2 | Areia asfalto a quente (aauq) com cap 50/70, incluso usinagem e aplicacao, exclusive transporte | m³ | 1.505,29 |
| 2.3 | Transporte com caminhão basculante 10 m3 em rodovia pavimentada ( para distâncias superiores a 30 km) | m³.km | 126.882,77 |
| 3.0 | SERVIÇOS DE DRENAGEM | | |
| 3.1 | Assentamento de guia (meio-fio) em trecho reto, confeccionada em concreto pré-fabricado, dimensões 100x15x13x30 cm (comprimento x base inferior x base superior x altura), para vias urbanas (uso viário) | m | 3057,25 |
| 3.2 | Execução de sarjeta de concreto usinado, moldada in loco em trecho reto, 30 cm base x 10 cm altura | m | 3057,25 |
| 4.0 | SINALIZAÇÃO VERTICAL | | |
| 4.1 | Form. e implantação placa sinaliz. tot.refletiva | m² | 15,08 |
| 4.2 | Placa esmaltada para identificação nr de rua, dimensões 45x25cm | und | 8,00 |
| 5.0 | SINALIZAÇÃO HORIZONTAL | | |
| 5.1 | Sinalizacao horizontal com tinta retrorrefletiva a base de resina acrilica com microesferas de vidro | m² | 856,35 |

Francisco Alves de Araujo
Prefeito
Prefeitura Municipal de Bom Jardim - MA

Bruna Viana Silva
Engª Civil
CREA 111605994-5

Este documento encontra-se registrado no Conselho Regional de Engenharia e Agronomia do Estado do Maranhão, vinculado à Certidão nº 830117/2020, emitida em 27/05/2020

Certidão nº 830117/2020
04/10/2022, 16:10
Chave de Impressão: 4Bc6Y
O documento neste ato registrado foi emitido em 27/05/2020 e contém 3 folhas



Digitalizada com CamScanner

Prefeitura Mun. de Nova Colinas-MA
Fls. 01316
Assinatura

PREFEITURA MUNICIPAL DE
BOM JARDIM
TRABALHO E PAZ

*ESTADO DO MARANHÃO*
*PREFEITURA MUNICIPAL DE BOM JARDIM*

(G). DATA DE INÍCIO DOS SERVIÇOS: 11 de maio de 2020

(H). DATA DE CONCLUSÃO DOS SERVIÇOS: 21 de maio de 2020.

Atestamos, ainda, que os serviços desenvolveram-se satisfatoriamente, obedecendo aos projetos, especificações e normas técnicas, nada havendo que desabone a conduta dessa Empresa.

Bom Jardim (MA), 25 de maio de 2020.

Francisco Alves de Araujo
Prefeito
Prefeitura Municipal de Bom Jardim - MA

Bruna Viana Silva
Engª Civil
CREA 171604994-5

Este documento encontra-se registrado no Conselho Regional de Engenharia e Agronomia do Estado do Maranhão, vinculado à Certidão nº 830117/2020, emitida em 27/05/2020

Certidão nº 830117/2020
04/10/2022, 16:10
Chave de Impressão: 4Bc6Y
O documento neste ato registrado foi emitido em 27/05/2020 e contém 3 folhas



Digitalizada com CamScanner

Certidão de Acervo Técnico - CAT
Resolução Nº 1025 de 30 de Outubro de 2009
Resolução Nº 218 de 29 de Junho de 1973

**CREA-MA**

CAT COM REGISTRO DE ATESTADO
843805/2021
Atividade concluída

**Conselho Regional de Engenharia e Agronomia do Estado do Maranhão**

Prefeitura Mun. de Nova Colinas-MA
Fls: 001317
Assinatura

CERTIFICAMOS, em cumprimento ao disposto na Resolução nº 1.025, de 30 de outubro de 2009, do Confea, que consta dos assentamentos deste Conselho Regional de Engenharia e Agronomia do Estado do Maranhão - Crea-MA, o Acervo Técnico do profissional **LUIZ RIBEIRO DE AZEVEDO NETO** referente à(s) Anotação(ões) de Responsabilidade Técnica - ART abaixo discriminada(s):

Profissional: **LUIZ RIBEIRO DE AZEVEDO NETO**
Registro: **1117458423MA** RNP: **1117458423**
Título profissional: ENGENHEIRO CIVIL

Número da ART: **MA20200374664** Tipo de ART: OBRA / SERVIÇO Registrada em: 06/11/2020 Baixada em: 01/04/2021
Forma de registro: SUBSTITUIÇÃO Participação técnica: INDIVIDUAL
Empresa contratada: **F L ENGENHARIA EIRELI**

Contratante: **PREFEITURA MUNICIPAL DE DOM PEDRO** CPF/CNPJ: **06.137.293/0001-30**
Endereço do contratante: RUA Praça Texeira de Freitas Nº: 72
Complemento: Bairro: Centro
Cidade: DOM PEDRO UF: MA CEP: 65765000
Contrato: 20200911.001 Celebrado em: 11/09/2020
Valor do contrato: R$ 963.014,80 Tipo de contratantee: Pessoa Juridica de Direito Público
Ação institucional: Outros
Endereço da obra/serviço: RUA Praça Texeira de Freitas Nº: 72
Complemento: Bairro: Centro
Cidade: DOM PEDRO UF: MA CEP: 65765000
Coordenadas Geográficas: -2.485959, -44.257297
Data de início: 26/10/2020 Conclusão efetiva: 26/01/2021
Finalidade: Infraestrutura
Proprietário: PREFEITURA MUNICIPAL DE DOM PEDRO CPF/CNPJ: 06.137.293/0001-30

Atividade Técnica: **1 - ATUACAO** #A0506 - PAVIMENTACAO ASFALTICA 53 - EXECUCAO 60895.70 metro cúbico;

**Observações**

Recapeamento asfáltico

**Informações Complementares**

CERTIFICAMOS, finalmente, que se encontra vinculado à presente Certidão de Acervo Técnico – CAT, o atestado contendo 3 folha(s), expedido pelo contratante da obra/serviço, a quem cabe a responsabilidade pela veracidade e exatidão das informações nele constantes.

**Certidão de Acervo Técnico nº 843805/2021**
**14/04/2021, 10:41**
**zz89z**

A Certidão de Acervo Técnico (CAT) à qual o atestado está vinculado constituirá prova da capacidade técnico-profissional da pessoa jurídica somente se o responsável técnico indicado estiver ou venha a ser integrado ao seu quadro técnico por meio de declaração entregue no momento da habilitação ou da entrega das propostas.

Certificamos que se encontra vinculado à presente CAT o atestado apresentado em cumprimento à Lei nº 8.666/93, expedido pela pessoa jurídica contratante, a quem cabe a responsabilidade pela veracidade e exatidão das informações nele constantes. É de responsabilidade deste Conselho a verificação da atividade profissional em conformidade com a Lei nº 5.194/66 e Resoluções do Conselho Federal de Engenharia e Agronomia - CONFEA.

Esta certidão perderá a validade, caso ocorra qualquer alteração posterior dos elementos cadastrais nela contidos.

Fica(m) Excluído(s), no entanto, o(s) serviço(s) cujas atribuições não competem ao(s) profissional(is) em questão.

A autenticidade desta Certidão pode ser verificada em: https://crea-ma.sitac.com.br/publico/, com a chave: zz89z

Prefeitura Mun. de Nova Colinas-MA
001318
Assinatura

PREFEITURA MUNICIPAL DE
DOM PEDRO

Prefeitura Municipal de Dom Pedro
Praça Teixeira de Freitas, nº72, Centro, Dom Pedro - MA
CEP: 65765000
CNPJ (MF): 06.137.293/0001-30

Este documento encontra-se registrado no Conselho Regional de Engenharia e Agronomia do Estado do Maranhão, vinculado à Certidão nº 843805/2021, emitida em 14/04/2021

## ATESTADO DE CAPACIDADE TÉCNICA E OPERACIONAL

Atestamos para fins de comprovação de capacidade técnica e operacional junto às Repartições Públicas Federais, Estaduais, Municipais e Autárquicas, Empresas de Economia Mista e Entidades Privadas, que a Empresa **FL ENGENHARIA EIRELLI - EPP**, Empresa de Construção Civil em Geral, com inscrição no CNPJ/MF sob o N.º 09.179.350/0001-31, sediada na Rua Poção de Pedras, numero 10, Quintas do Calhau, São Luis - MA, executou e concluiu os serviços e obras correspondente a **ART Nº MA20200373698** a seguir relacionados a **RECAPEAMENTO ASFALTICO NA SEDE DO MUNICIPIO DE DOM PEDRO** de acordo com o **CONTRATO N.º 20200911.001**, assinado em 11 de setembro de 2020 conjuntamente com a **PREFEITURA MUNICIPAL DE DOM PEDRO, ESTADO DO MARANHÃO**, com inscrição no CNPJ/MF sob o N.º 06.137.293/0001-30, sediada na Praça Teixeira de Freitas, numero 72, Centro, Dom Pedro - MA, e conforme as características a seguir relacionadas:

(A). RESPONSÁVEL TÉCNICO: Luiz Ribeiro de Azevedo Neto.
Engenheiro Civil.
Registro Estadual - CREA N.º 1117458423-MA.
Registro Nacional - CONFEA N.º 111745842-3.

(B). DENOMINAÇÃO: Recapeamento asfáltico na sede do município.

(C). LOCALIZAÇÃO: Sede – Zona urbana – Município de Dom Pedro – Estado do Maranhão.

(D). TIPO DE CONTRATO: Contrato sob o regime de "empreitada por preço global".

(E). NATUREZA DA OBRA: Execução de serviços de recapeamento asfáltico

(F). PRINCIPAIS ATIVIDADES REALIZADAS:

| | | | |
|---|---|---|---|
| 1 | **SERVIÇOS PRELIMINARES** | | |
| 1.1 | PLACA DE OBRA EM CHAPA DE AÇO GALVANIZADO | M2 | 6,00 |
| 1.2 | MOBILIZAÇÃO DE EQUIPAMENTOS | UN | 1,00 |
| 1.3 | ADMINISTRAÇÃO DA OBRA | MÊS | 3,00 |
| 2 | **PAVIMENTAÇÃO** | | |

Ailton Mota dos Santos
Prefeito Municipal de Dom Pedro

Certidão nº 843805/2021
04/10/2022, 16:07
Chave de Impressão: zz89z
O documento neste ato registrado foi emitido em 14/04/2021 e contém 2 folhas

Prefeitura Mun. de Nova Colinas-MA
001319
Assinatura

PREFEITURA MUNICIPAL DE
DOM PEDRO

Prefeitura Municipal de Dom Pedro
Praça Teixeira de Freitas, nº72, Centro, Dom Pedro - MA
CEP: 65765000
CNPJ (MF): 06.137.293/0001-30

| | | | |
|---|---|---|---|
| 2.2 | AREIA ASFALTO A QUENTE (AAUQ) COM CAP 50/70, INCLUSO USINAGEM E APLICAÇÃO, EXCLUSIVE TRANSPORTE | M3 | 388,44 |
| 2.3 | TRANSPORTE COMERCIAL COM CAMINHÃO CARROCERIA 9T, RODOVIA COM REVESTIMENTO PRIMÁRIO | M3.KM | 60.895,75 |
| 3 | **DRENAGEM** | | |
| 3.1 | GUIA (MEIO-FIO) CONCRETO, MOLDADA IN LOCO EM TRECHO CURVO COM EXTRUSORA, 15CM BASE X 30CM ALTURA. AF_06/2016 | M | 4.316,00 |
| 3.2 | EXECUÇÃO DE SARJETA DE CONCRETO USINADO, MOLDADA IN LOCO EM TRECHO CURVO, 30CM BAS X 15CM ALTURA. AF_06/2016 | M | 4.316,00 |
| 4 | **SINALIZAÇÃO** | | |
| 4.1 | PLACA DE SINALIZAÇÃO VERTICAL EM POSTE COM PINTURA REFLEXIVA | M2 | 12,25 |
| 4.2 | PLACA ESMALTADA PARA IDENTIFICAÇÃO NR DE RUA, DIMENSOES 30X40CM | UN | 18,00 |
| 4.3 | SUPORTE ECOL. SEÇÃO CILÍNDRICA PARA PLACA DE IDENTIFICAÇÃO DE RUA - FORNECIMENTO E INSTALAÇÃO | UN | 67,00 |
| 4.4 | SINALIZAÇÃO HORIZONTAL / TERMOPLÁSTICO PRÉ-FORMADO | M2 | 495,60 |
| 5 | **SERVIÇOS FINAIS** | | |
| 5.1 | DESMOBILIZAÇÃO DE EQUIPAMENTOS | UN | 1,00 |

(G). DATA DE INÍCIO DOS SERVIÇOS: 26 de outubro de 2020

(H). DATA DE CONCLUSÃO DOS SERVIÇOS: 26 de dezembro de 2020

Atestamos, ainda, que os serviços desenvolveram-se satisfatoriamente, obedecendo aos projetos, especificações e normas técnicas, nada havendo que desabone a conduta dessa Empresa.

Ailton Mota dos Santos
Prefeito Municipal de Dom Pedro

DOM PEDRO, 12 de janeiro de 2020.

Este documento encontra-se registrado no Conselho Regional de Engenharia e Agronomia do Estado do Maranhão, vinculado à Certidão nº 843805/2021, emitida em 14/04/2021

Certidão nº 843805/2021
04/10/2022, 16:07
Chave de Impressão: zz89z
O documento neste ato registrado foi emitido em 14/04/2021 e contém 2 folhas

Prefeitura Mun. de Nova Colinas-MA
Fls: 0013
Assinatura

## LAUDO TECNICO

EM VISTORIA REALIZADA CONSTATOU-SE QUE A EMPRESA FL ENGENHARIA EIREILI, INSCRITA NO CNPJ: 09.179350/0001-31, LOCALIZADA NA RUA POCAO DE PEDRAS, NUMERO 10, QUINTAS DO CALHAU, SÃO LUIS – MA, E SEU ENGENHEIRO RESPONSAVEL: LUIZ RIBEIRO DE AZEVEDO NETO, CREA-MA: 111745842-3 EXECUTOU E CONCLUIU OS SERVICOS E OBRAS CORRESPONDENTE A ART MA20200373698 A SEGUIR RELACIONADOS A RECAPEAMENTO ASFALTICO NA SEDE DO MUNICIPIO DE DOM PEDRO-MA DE ACORDO COM O CONTRATO N° 202200911.001 ASSINADO EM 11 DE SETEMBRO DE 2020 CONJUNTAMENTE COM A PREFEITURA MUNICIPAL DE DOM PEDRO, ESTADO DO MARANHAO INSCRITA NO CNPJ: 06.137.293/0001-30, SEDIADA NA PRACA TEIXEIRA DE FREITAS, NUMERO 72, CENTRO, DOM PEDRO -MA

INFORMO AINDA QUE OS SERVICOS FORAM PRESTADOS NO PERIODO DE 26 DE OUTUBRO DE 2020 A 26 DE DEZEMBRO DE 2020 E QUE FORA DEVIDAMENTE CONCLUIDO E ENTREGUE, OBDECENDO RIGOROSAMENTE OS PRAZOS, AS NORMAS TECNICAS VIGENTES E OS PADROES DE QUALIDADE.

Nicolas Mota Almeida

NICOLAS MOTA ALMEIDA
CPF:062.496.443.42
CREA: 111737491-2

Este documento encontra-se registrado no Conselho Regional de Engenharia e Agronomia do Estado do Maranhão, vinculado à Certidão nº 843805/2021, emitida em 14/04/2021

Certidão nº 843805/2021
04/10/2022, 16:07
Chave de Impressão: zz89z
O documento neste ato registrado foi emitido em 14/04/2021 e contém 1 folhas

Certidão de Acervo Técnico - CAT
Resolução Nº 1025 de 30 de Outubro de 2009
Resolução Nº 218 de 29 de Junho de 1973

**CREA-MA**

CAT COM REGISTRO DE ATESTADO
844997/2021
Atividade concluída

**Conselho Regional de Engenharia e Agronomia do Estado do Maranhão**

Prefeitura Mun. de Nova Colinas-MA
Fls: 0013
Assinatura

CERTIFICAMOS, em cumprimento ao disposto na Resolução nº 1.025, de 30 de outubro de 2009, do Confea, que consta dos assentamentos deste Conselho Regional de Engenharia e Agronomia do Estado do Maranhão - Crea-MA, o Acervo Técnico do profissional **LUIZ RIBEIRO DE AZEVEDO NETO** referente à(s) Anotação(ões) de Responsabilidade Técnica - ART abaixo discriminada(s):

Profissional: **LUIZ RIBEIRO DE AZEVEDO NETO**
Registro: **1117458423MA** RNP: **1117458423**
Título profissional: ENGENHEIRO CIVIL

Número da ART: **MA20210397408** Tipo de ART: OBRA / SERVIÇO Registrada em: 12/02/2021 Baixada em: 14/04/2021
Forma de registro: INICIAL Participação técnica: INDIVIDUAL
Empresa contratada: **F L ENGENHARIA EIRELI**

Contratante: **SOUSA FERRAZ CONSTRUÇOES EIRELI** CPF/CNPJ: **11.036.160/0001-07**
Endereço do contratante: AVENIDA COLARES MOREIRA Nº: 444
Complemento: SALA 644 Bairro: JARDIM RENASCENÇA
Cidade: SÃO LUÍS UF: MA CEP: 65065720
Contrato: 003/21 Celebrado em: 08/02/2021
Valor do contrato: R$ 958.014,96 Tipo de contratantee: Pessoa Juridica de Direito Privado
Ação institucional: Agricultura familiar
Endereço da obra/serviço: ESTRADA ESTRADA DO SITIO GRANDE Nº: S/N
Complemento: LOTEAMENTO ENCONTRO DAS AVES Bairro: SITIO GRANDE
Cidade: PAÇO DO LUMIAR UF: MA CEP: 65130000
Coordenadas Geográficas: -2.527152, -44.173770
Data de inicio: 12/02/2021 Conclusão efetiva: 19/02/2021
Finalidade: Infraestrutura
Proprietário: SOUSA FERRAZ CONSTRUÇOES EIRELI CPF/CNPJ: 11.036.160/0001-07

Atividade Técnica: **7 - EXECUÇÃO** #A0506 - PAVIMENTACAO ASFALTICA 53 - EXECUCAO 2569.00 tonelada; **7 - EXECUÇÃO** #A0534 - SARJETAS 53 - EXECUCAO 5.83 quilômetro; **7 - EXECUÇÃO** #A0535 - MEIO-FIOS 53 - EXECUCAO 5.83 quilômetro;

**Observações**

PAVIMENTAÇÃO ASFALTICA LOTEAMENTO ENCONTRO DAS AVES

**Informações Complementares**

CERTIFICAMOS, finalmente, que se encontra vinculado à presente Certidão de Acervo Técnico – CAT, o atestado contendo 4 folha(s), expedido pelo contratante da obra/serviço, a quem cabe a responsabilidade pela veracidade e exatidão das informações nele constantes.

**Certidão de Acervo Técnico nº 844997/2021**
**15/04/2021, 10:28**
**ZB80C**

A Certidão de Acervo Técnico (CAT) à qual o atestado está vinculado constituirá prova da capacidade técnico-profissional da pessoa juridica somente se o responsável técnico indicado estiver ou venha a ser integrado ao seu quadro técnico por meio de declaração entregue no momento da habilitação ou da entrega das propostas.

Certificamos que se encontra vinculado à presente CAT o atestado apresentado em cumprimento à Lei nº 8.666/93, expedido pela pessoa jurídica contratante, a quem cabe a responsabilidade pela veracidade e exatidão das informações nele constantes. É de responsabilidade deste Conselho a verificação da atividade profissional em conformidade com a Lei nº 5.194/66 e Resoluções do Conselho Federal de Engenharia e Agronomia - CONFEA.

Esta certidão perderá a validade, caso ocorra qualquer alteração posterior dos elementos cadastrais nela contidos.

Fica(m) Excluído(s), no entanto, o(s) serviço(s) cujas atribuições não competem ao(s) profissional(is) em questão.

A autenticidade desta Certidão pode ser verificada em: https://crea-ma.sitac.com.br/publico/, com a chave: ZB80C

Prefeitura Mun. de Paço do Lumiar-MA
Mat. 001322
Assinatura

**LAUDO TECNICO**

**OBJETO DA OBRA: PAVIMENTAÇAO ASFALTICA**

**EMPRESA CONTRATANTE**: SOUSA FERRAZ CONSTRUÇOES EIRELI
**ENDERECO**: AVENIDA COLARES MOREIRA, EDIFICIO MONUMENTAL SHOPPING, EDIFICIO MONUMENTAL SHOPPING, SALA 644, SÃO LUIS – MA
**ENDERECO DA OBRA**: ESTRADA DO SITIO GRANDE, SEM NUMERO, LOTEAMENTO ENCONTRO DAS AVES, PAÇO DO LUMIAR – MA. PONTO DE REFERENCIA: EM FRENTE AO POSTO SHELL.

**EMPRESA CONTRATADA**: FL ENGENHARIA EIRELI - CNPJ: 09.179.350/0001-31
**ENDEREÇO**: RUA POÇAO DE PEDRAS, NUMERO 10, QUINTAS DO CALHAU, SÃO LUIS – MA
ENGENHEIRO RESPONSAVEL: LUIZ RIBEIRO DE AZEVEDO NETO - CREA: 111745842-3

EM VISTORIA REALIZADA CONSTATOU-SE QUE A EMPRESA FL ENGENHARIA EIRELI, INSCRITA NO CNPJ: 09.179.350/0001-31, LOCALIZADA NA RUA POÇAO DE PEDRAS NUMERO 10, QUINTAS DO CALHAU, SÃO LUIS – MA, E SEU ENGENHEIRO RESPONSAVEL: LUIZ RIBEIRO DE AZEVEDO NETO, CREA-MA: 111745842-3 EXECUTOU E CONCLUIU OS SERVIÇOS E OBRAS CORRESPONDENTE A PAVIMENTAÇAO ASFALTICA NO LOTEAMENTO ENCONTRO DAS AVES, MUNICIPIO DE PAÇO DO LUMIAR – MA DE ACORDO COM O CONTRATO Nº 003/21 ASSINADO EM 08 DE FEVEREIRO DE 2021 CONJUNTAMENTE COM A EMPRESA SOUSA FERRAZ CONSTRUÇOES EIRELI, INSCRITA NO CNPJ: 11.036.160/0001-07, SEDIADA NA AVENIDA COLARES MOREIRA, EDIFICIO MONUMENTAL SHOPPING, SALA 644, JARDIM RENASCENCA, SÃO LUIS – MA.

INFORMO AINDA QUE OS SERVIÇOS FORAM PRESTADOS NO PERIODO DE 12 DE OUTUBRO DE 2021 A 01 DE ABRIL 2021 E QUE FORA DEVIDAMENTE CONCLUIDO E ENTREGUE, OBDECENDO RIGOROSAMENTE OS PRAZOS, AS NORMAS TECNICAS VIGENTES E OS PADROES DE QUALIDADE.

SÃO LUIS, 14 DE ABRIL DE 2021

Nicolas Mota Almeida

NICOLAS MOTA ALMEIDA
CPF:062.496.443.42
CREA: 111737491-2

Este documento encontra-se registrado no Conselho Regional de Engenharia e Agronomia do Estado do Maranhão, vinculado à Certidão nº 844997/2021, em 15/04/2021 emitida

Certidão nº 844997/2021
04/10/2022, 16:06
Chave de Impressão: ZB80C
O documento neste ato registrado foi emitido em 15/04/2021 e contém 1 folhas

Prefeitura Mun. de Novais - Piauí
Fls: 001323
Assinatura

**SOUSA FERRAZ CONSTRUÇOES EIRELI**
**CNPJ: 11.036.160/0001-07**
**AVENIDA COLARES MOREIRA, Nº 444, JARDIM RENASCENÇA, EDIFICIO MONUMENTAL SHOPPING, SALA 644, SÃO LUIS-MA**

# ATESTADO DE CAPACIDADE TÉCNICA E OPERACIONAL

Atestamos para fins de comprovação de capacidade técnica e operacional junto às Repartições Públicas Federais, Estaduais, Municipais e Autárquicas, Empresas de Economia Mista e Entidades Privadas, que a Empresa **FL ENGENHARIA EIRELI**, Empresa de Construção Civil em Geral, com inscrição no CNPJ/MF sob o N.º 09.179.350/0001-31, sediada na Rua Poçao de Pedras, numero 10, Quintas do Calhau, no Estado do Maranhão, executou e concluiu os serviços e obras a seguir relacionados **PAVIMENTAÇÃO ASFALTICA**, de acordo com o **CONTRATO N.º 003/21**, assinado em 08 de fevereiro de 2021 conjuntamente com a empresa **SOUSA FERRAZ CONSTRUÇOES EIRELI**, inscrita no CNPJ/MF sob o N° 11.036.160/0001-07, sediada na Avenida Colares Moreira, Edificio Monumental Shopping, Sala 644, Jardim Renascença, São Luis - MA conforme as caracteristicas a seguir relacionadas:

(A). RESPONSÁVEL TÉCNICO: Luiz Ribeiro de Azevedo Neto.
Engenheiro Civil.
Registro Estadual - CREA N.º 1117458423-MA.
Registro Nacional - CONFEA N.º 111745842-3.

(B). DENOMINAÇÃO: Recapeamento Asfaltico

(C). LOCALIZAÇÃO: Estraca co Sitio Grande, sem numero, Loteamento Encontro das Aves, Sitio Grande, Paço do Lumiar - MA

(D). TIPO DE CONTRATO: Contrato sob o regime de "empreitada por preço global".

(E). NATUREZA DA OBRA: Pavimentação

(F). PRINCIPAIS ATIVIDADES REALIZADAS:

| | | | |
|---|---|---|---|
| **1.0** | **SERVIÇOS PRELIMINARES** | | |
| | | | |
| 1.2 | Barracão de obras | m² | 24,00 |
| 1.3 | Administração local | mês | 6,00 |
| 1.4 | Mobilização e desmobilização de equipamento | und | 1,00 |
| **2.0** | **TERRAPLENAGEM** | | |

Este documento encontra-se registrado no Conselho Regional de Engenharia e Agronomia do Estado do Maranhão, vinculado à Certidão nº 844997/2021, emitida em 15/04/2021

Certidão nº 844997/2021
04/10/2022, 16:06
Chave de Impressão: ZB80C
O documento neste ato registrado foi emitido em 15/04/2021 e contém 3 folhas

Prefeitura Mun. de Nova Colinas-MA
Fls. 01324
Assinatura

**SOUSA FERRAZ CONSTRUÇOES EIRELI**
**CNPJ: 11.036.160/0001-07**
**AVENIDA COLARES MOREIRA, Nº 444, JARDIM RENASCENÇA, EDIFICIO MONUMENTAL SHOPPING, SALA 644, SÃO LUIS-MA**

| | | | |
|---|---|---|---|
| 2.1 | Escavação e carga de material de jazida | m³ | 240,00 |
| 2.2 | Transp. local c/ basc. 10m3 de rodov. não pav | tkm | 4.120,80 |
| 2.3 | Desm. dest. limpeza áreas c/arv. diam. até 0,15 m | m² | 1.200,00 |
| 2.4 | Transporte de material - bota-fora | m³ | 360,00 |
| 2.5 | Regularizacao de subleito | m² | 1.200,00 |
| 2.6 | Compactação de aterro a 100% do proctor normal | m³ | 240,00 |
| 2.7 | Base de solo estabilizado granulometricamente sem mistura com material de jazida | m³ | 240,00 |
| | | | |
| 3.0 | SERVIÇOS DE PAVIMENTAÇÃO | | |
| 3.1 | Imprimação | m² | 25.487,23 |
| 3.2 | Pintura de ligação | m² | 25.487,23 |
| 3.3 | Aquisição de asfalto diluído tipo cm 30 | t | 1,30 |
| 3.4 | Aquisição de emulsão asfáltica RR-1C | t | 0,43 |
| 3.5 | Areia asfalto a quente aauq | t | 1.487,36 |
| 3.10 | Transporte local de material betuminoso com caminhão distribuidor - rodovia pavimentada | tkm | 10.936,62 |
| | | | |
| 4.0 | DRENAGEM | | |
| 5.1 | Meio fio de concreto - MFC 05 - areia e brita comerciais - forma de madeira | m | 5.625,00 |
| 5.2 | Execução de sarjeta de concreto usinado, moldada in loco em trecho reto, 30 cm base x 10 cm altura. | m | 5.625,00 |
| | | | |
| 5.0 | LIMPEZA GERAL | | |
| 5.1 | Limpeza final da obra | m² | 25.487,23 |

(G). DATA DE INÍCIO DOS SERVIÇOS: 12 de fevereiro de 2021.

(H). DATA DE CONCLUSÃO DOS SERVIÇOS: 01 de abril de 2021.

Este documento encontra-se registrado no Conselho Regional de Engenharia e Agronomia do Estado do Maranhão, vinculado à Certidão nº 844997/2021, em 15/04/2021 emitida

Certidão nº 844997/2021
04/10/2022, 16:06
Chave de Impressão: ZB80C
O documento neste ato registrado foi emitido em 15/04/2021 e contém 3 folhas

Prefeitura Mun. de Nova Colinas-MA
001325
Assinatura

**SOUSA FERRAZ CONSTRUÇOES EIRELI**
**CNPJ: 11.036.160/0001-07**
**AVENIDA COLARES MOREIRA, Nº 444, JARDIM RENASCENÇA, EDIFICIO MONUMENTAL SHOPPING, SALA 644, SÃO LUIS-MA**

Atestamos, ainda, que os serviços desenvolveram-se satisfatoriamente, ob decendo aos projetos, especificações e normas técnicas, nada havendo que desabone a conduta dessa Empresa.

São Luis, 05 de abril de 2021

3º OFÍCIO DE NOTAS

SOUSA FERRAZ CONSTRUÇOES EIRELI
CPN: 11.036.160/0001-07
MARIA ERISMAR DE SOUSA FERRAZ

3º TABELIONATO DE NOTAS DE SÃO LUÍS - MA

Reconheço por SEMELHANÇA a(s) firma(s) de:
[01699327] - MARIA ERISMAR DE SOUSA FERRAZ

Ato: 12.17.2 Emolumentos R$ 4,83, FERC: R$ 0,83, FACEP: R$ 0,18, FEMP: R$ 0,18. Total: 6,13 Em teste 1 de verdade São Luís - MA, 05/04/2021 16:39:09 SELO RECFIR03980360WKZTJWDY86570 VAGNER SILVA GONÇALVES - ESCREVENTE AUTORIZADO Consulte a validade do selo: https://selo.tjma.jus.br

Este documento encontra-se registrado no Conselho Regional de Engenharia e Agronomia do Estado do Maranhão, vinculado à Certidão nº 844997/2021, em 15/04/2021
emitida

Certidão nº 844997/2021
04/10/2022, 16:06
Chave de Impressão: ZB80C
O documento neste ato registrado foi emitido em 15/04/2021 e contém 3 folhas

Certidão de Acervo Técnico - CAT
Resolução Nº 1025 de 30 de Outubro de 2009
Resolução Nº 218 de 29 de Junho de 1973

**CREA-MA**

CAT COM REGISTRO DE ATESTADO

847587/2021

Atividade concluída

Conselho Regional de Engenharia e Agronomia do Estado do Maranhão

CERTIFICAMOS, em cumprimento ao disposto na Resolução nº 1.025, de 30 de outubro de 2009, do Confea, que consta dos assentamentos deste Conselho Regional de Engenharia e Agronomia do Estado do Maranhão - Crea-MA, o Acervo Técnico do profissional **LUIZ RIBEIRO DE AZEVEDO NETO** referente à(s) Anotação(ões) de Responsabilidade Técnica - ART abaixo discriminada(s):

Profissional: **LUIZ RIBEIRO DE AZEVEDO NETO**
Registro: **1117458423MA** RNP: **1117458423**
Título profissional: ENGENHEIRO CIVIL

Número da ART: **MA20210421770** Tipo de ART: OBRA / SERVIÇO Registrada em: 21/05/2021 Baixada em: 25/05/2021
Forma de registro: INICIAL Participação técnica: INDIVIDUAL
Empresa contratada: **PAVIMAR EMPREENDIMENTOS EIRELI**

Contratante: **CMN ENGENHARIA E CONSTRUÇOES LTDA** CPF/CNPJ: **31.676.440/0001-97**
Endereço do contratante: AVENIDA JERÔNIMO DE ALBUQUERQUE MARANHÃO Nº: 25
Complemento: cond 07 - Patio Jardins Edif Torre B - Hyde Park, Sala 327 Bairro: VINHAIS
Cidade: SÃO LUÍS UF: MA CEP: 65074199
Contrato: 032/2021 Celebrado em: 05/03/2021
Valor do contrato: R$ 560.000,00 Tipo de contratantee: Pessoa Juridica de Direito Privado
Ação institucional: Outros
Endereço da obra/serviço: RODOVIA MA224 Nº: S/n
Complemento: Bairro: RESIDENCIAL CAMPO BELO
Cidade: URBANO SANTOS UF: MA CEP: 65530000
Coordenadas Geográficas: -3.223397, -43.423817
Data de início: 10/03/2021 Conclusão efetiva: 22/05/2021
Finalidade:
Proprietário: CMN ENGENHARIA E CONSTRUÇOES LTDA CPF/CNPJ: 31.676.440/0001-97

Atividade Técnica: **16 - Execução** TRANSPORTES > INFRAESTRUTURA RODOVIÁRIA > #4.1.2 - DE PAVIMENTAÇÃO ASFÁLTICA PARA RODOVIAS 49 - Execução de obra 9923.00 metro quadrado;

**Observações**

ART DE EXECUÇAO - LOTEAMENTO EM URBANO SANTOS - MA

**Informações Complementares**

CERTIFICAMOS, finalmente, que se encontra vinculado à presente Certidão de Acervo Técnico – CAT, o atestado contendo 3 folha(s), expedido pelo contratante da obra/serviço, a quem cabe a responsabilidade pela veracidade e exatidão das informações nele constantes.

**Certidão de Acervo Técnico nº 847587/2021**
**28/05/2021, 14:29**
**8CB06**

A Certidão de Acervo Técnico (CAT) à qual o atestado está vinculado constituirá prova da capacidade técnico-profissional da pessoa jurídica somente se o responsável técnico indicado estiver ou venha a ser integrado ao seu quadro técnico por meio de declaração entregue no momento da habilitação ou da entrega das propostas.

Certificamos que se encontra vinculado à presente CAT o atestado apresentado em cumprimento à Lei nº 8.666/93, expedido pela pessoa jurídica contratante, a quem cabe a responsabilidade pela veracidade e exatidão das informações nele constantes. É de responsabilidade deste Conselho a verificação da atividade profissional em conformidade com a Lei nº 5.194/66 e Resoluções do Conselho Federal de Engenharia e Agronomia - CONFEA.

Esta certidão perderá a validade, caso ocorra qualquer alteração posterior dos elementos cadastrais nela contidos.

Fica(m) Excluído(s), no entanto, o(s) serviço(s) cujas atribuições não competem ao(s) profissional(is) em questão.

A autenticidade desta Certidão pode ser verificada em: https://crea-ma.sitac.com.br/publico/, com a chave: 8CB06

Prefeitura Municipal de Nova Colinas-MA
Fls: 01327
Assinatura

# LAUDO TÉCNICO

**OBJETO DA OBRA: PAVIMENTAÇÃO ASFAÇTICA**

**EMPRESA CONTRATANTE:** CMN ENGENHARIA E CONSTRUÇOES LTDA
**CPNJ:** 31.676.440/0001-97
**ENDERECO**: AVENIDA JERONIMO DE ALBUQUERQUE, Nº25, PATIO JARDINS, EDIFICIO TORREB – HYDE PARK, SALA 327, VINHAIS, SÃO LUIS-MA
**ENDERECO DA OBRA**: RODOVIA MA224, REDIDENCIAL CAMPO BELO, URBANO SANTOS - MA

**EMPRESA CONTRATADA:** PAVIMAR EMPREENDIMENTOS EIREILI
**CNPJ/MF**: 09.179.350/0001-31
**ENDEREÇO**: RODOVIA MA360, Nº01, POVOADO ANGICAL, PRESIDENTE DUTRA – MA
**RESPONSÁVEL TÉCNICO**: LUIZ RIBEIRO DE AZEVEDO NETO; CREA: 1117458423MA

EU, RODRIGO VIANA SERRAO, ENGENHEIRO CIVIL, PORTADOR DO CREA: 1119267986MA, EM VISTORIA REALIZADA, CONSTATO QUE A EMPRESA ENTEC EMPREENDIMENTOS, INSCRITA NO CNPJ/MF SOB Nº 09.179.350/0001-31 E SEU RESPONSÁVEL TÉCNICO LUIZ RIBEIRO DE AZEBEDO NETO, EXECUTOU E CONCLUIU A OBRA/SERVIÇO DE PAVIMENTAÇÃO ASFALTICA NO RESIDENCIAL CAMPO BELO, MUNICIPIO DE URBANO SANTOS – MA DE ACORDO COM O CONTRATO Nº 032/2021 ASSINADO EM 05 DE MARÇO DE 2021 JUNTAMENTE COM A CMN ENGENHARIA E CONSTRUÇOES LTDA, INSCRITA NO CNPJ/MF Nº 31.676.440/0001-97

INFORMO AINDA QUE OS SERVIÇOS FORAM PRESTADO NO PERÍODO DE 10/03/2021 A 22/05/2021 E QUE FOI DEVIDAMENTE CONCLUÍDO E ENTREGUE, OBEDECENDO RIGOROSAMENTE OS PRAZOS E AS NORMAS TÉCNICAS VIGENTES E OS PADRÕES DE QUALIDADE.

SÃO LUÍS/MA, 25 DE MAIO DE 2021.

Rodrigo Viana Serrão
RODRIGO VIANA SERRAO
CREA: 1119267986MA

Este documento encontra-se registrado no Conselho Regional de Engenharia e Agronomia do Estado do Maranhão, vinculado à Certidão nº 847587/2021, emitida em 28/05/2021

Certidão nº 847587/2021
04/10/2022, 16:06
Chave de Impressão: 8CB06
O documento neste ato registrado foi emitido em 28/05/2021 e contém 1 folhas

Prefeitura Mun. de Nova Colinas-MA
Fls: 0013 28
Assinatura

ATENAS engenharia

## ATESTADO DE CAPACIDADE TÉCNICA E OPERACIONAL

Atestamos para fins de comprovação de capacidade técnica e operacional junto às Repartições Públicas Federais, Estaduais, Municipais e Autárquicas, Empresas de Economia Mista e Entidades Privadas, que a Empresa **PAVIMAR EMPREENDIMENTOS EIRELI**, Empresa de Construção Civil em Geral, com inscrição no CNPJ/MF sob o N.º 09.179.350/0001-31, sediada na Estrada MA360, numero 01, Povoado Angical, Presidente Dutra, no Estado do Maranhão, executou e concluiu os serviços e obras correspondente a seguir relacionados a **PAVIMENTAÇÃO ASFALTICA, NO RESIDENCIAL CAMPO BELO, MUNICIPIO DE URBANO SANTOS - MA**, de acordo com o **CONTRATO N.º 032/2021**, assinado em 05 de março de 2021 conjuntamente com a **CMN ENGENHARIA E CONSTRUÇOES LTDA,** inscrita no CNPJ: 31.676.440/0001-97 conforme as características a seguir relacionadas:

(A). RESPONSÁVEL TÉCNICO: Luiz Ribeiro de Azevedo Neto.
Engenheiro Civil.
Registro Estadual - CREA N.º 1117458423-MA.
Registro Nacional - CONFEA N.º 111745842-3.

(B). DENOMINAÇÃO: Pavimentação Asfática

(C). LOCALIZAÇÃO: Residencial Campo Belo

(D). TIPO DE CONTRATO: Contrato sob o regime de "empreitada por preço global".

(E). NATUREZA DA OBRA: Pavimentação Asfática

(F). PRINCIPAIS ATIVIDADES REALIZADAS:

| | | | |
|---|---|---|---|
| 3.0 | SERVIÇOS DE PAVIMENTAÇÃO | | |
| 3.1 | Imprimação | m² | 12.960,00 |
| 3.2 | Pintura de ligação | m² | 12.960,00 |
| 3.3 | Aquisição de asfalto diluído tipo cm 30 | t | 15,6 |
| 3.4 | Aquisição de emulsão asfáltica RR-1C | t | 5,16 |
| 3.5 | Areia asfalto a quente | t | 835,92 |
| 3.6 | Transporte de asfalto diluído tipo cm 30 | t | 15,6 |
| 3.7 | Transporte de emulsão asfáltica (RR-1C) | t | 5,16 |
| 3.8 | Aquisição de CAP 50/70 | t | 58,56 |

contato@atenasengenharia.com
(98) 98256-5518
Av. Principal, Jardim das Margaridas, Nº 38 / São Luís - MA

Este documento encontra-se registrado no Conselho Regional de Engenharia e Agronomia do Estado do Maranhão, vinculado à Certidão nº 847587/2021, em 28/05/2021 emitida

Certidão nº 847587/2021
04/10/2022, 16:06
Chave de Impressão: 8CB06
O documento neste ato registrado foi emitido em 28/05/2021 e contém 2 folhas

Prefeitura Mun. de Nova Colinas-MA
Página 4/4
001329
Assinatura

| | | | |
|---|---|---|---|
| 3.9 | Transporte de CAP 50/70 | t | 58,56 |
| 3.10 | Transporte local de material betuminoso com caminhão distribuidor - rodovia pavimentada | tkm | 131.232,00 |
| | | | |
| 4.0 | DRENAGEM | | |
| 5.1 | Meio fio de concreto - MFC 05 - areia e brita comerciais - forma de madeira | m | 4320,00 |
| 5.2 | Execução de sarjeta de concreto usinado, moldada in loco em trecho reto, 30 cm base x 10 cm altura. | m | 4320,00 |
| | | | |
| 5.0 | LIMPEZA GERAL | | |
| 5.1 | Limpeza final da obra | m² | 2.400,00 |

(G). DATA DE INÍCIO DOS SERVIÇOS: 10 de março de 2021.

(H). DATA DE CONCLUSÃO DOS SERVIÇOS: 22 de maio de 2021.

Atestamos, ainda, que os serviços desenvolveram-se satisfatoriamente, obedecendo aos projetos, especificações e normas técnicas, nada havendo que desabone a conduta dessa Empresa.

São Luis, 25 de maio de 2021

3º OFÍCIO DE NOTAS

CAIO ANTONIO COSTA OLIVEIRA
CREA: 1119325110MA

3º TABELIONATO
Reconheço por SEMELHANÇA a(s) firma(s) de:
[0212943]-CAIO ANTONIO COSTA OLIVEIRA
Ato: 12.17.4 . Emolumentos R$ 16,31, FERC: R$ 3,40, FADEP: R$ 0,86 FEMP: R$0,86 Total: R$ 19,11. Em testº _____ da verdade. São Luís - MA, 26/05/2021 12:49:05.
SELO: RECFI02250853CLYG80H4CALHYGA4 LAIS DE OLIVEIRA SANTOS - ESCREVENTE AUTORIZADA Consulte a validade do selo:
3º Tabelionato de Notas de São Luís

contato@atenasengenharia.com
(98) 98256-6518
Av. Principal, Jardim das Margaridas, Nº 38 / São Luís - MA

Este documento encontra-se registrado no Conselho Regional de Engenharia e Agronomia do Estado do Maranhão, vinculado à Certidão nº 847587/2021, emitida em 28/05/2021

Certidão nº 847587/2021
04/10/2022, 16:06
Chave de Impressão: 8CB06
O documento neste ato registrado foi emitido em 28/05/2021 e contém 2 folhas

Certidão de Acervo Técnico - CAT
Resolução Nº 1025 de 30 de Outubro de 2009
Resolução Nº 218 de 29 de Junho de 1973

**CREA-MA**

CAT COM REGISTRO DE ATESTADO
819352/2019
Atividade concluída

Conselho Regional de Engenharia e Agronomia do Estado do Maranhão

Prefeitura Mun. de Nova Colinas - MA
Visto
Assinatura

CERTIFICAMOS, em cumprimento ao disposto na Resolução nº 1.025, de 30 de outubro de 2009, do Confea, que consta dos assentamentos deste Conselho Regional de Engenharia e Agronomia do Estado do Maranhão - Crea-MA, o Acervo Técnico do profissional **LUIZ RIBEIRO DE AZEVEDO NETO** referente à(s) Anotação(ões) de Responsabilidade Técnica - ART abaixo discriminada(s):

Profissional: **LUIZ RIBEIRO DE AZEVEDO NETO**
Registro: **1117458423MA** RNP: **1117458423**
Título profissional: ENGENHEIRO CIVIL

Número da ART: **MA20180210539** Tipo de ART: OBRA / SERVIÇO Registrada em: 11/10/2018 Baixada em: 21/08/2019
Forma de registro: INICIAL Participação técnica: INDIVIDUAL
Empresa contratada: **FMR SERVICOS LTDA - ME**

Contratante: **PREFEITURA MUNICIPAL DE SUCUPIRA DO RIACHAO** CPF/CNPJ: **01.612.338/0001-67**
Endereço do contratante: RUA SAO JOSE Nº: 447
Complemento: Bairro: CENTRO
Cidade: SUCUPIRA DO RIACHÃO UF: MA CEP: 65668000
Contrato: 004/2018 Celebrado em: 11/09/2018
Valor do contrato: R$ 951.296,97 Tipo de contratantee: Pessoa Juridica de Direito Público
Ação institucional: Habilitação de Interesse Social - Leis 11.124/05 e 11.888/08
Endereço da obra/serviço: RUA SAO JOSE Nº: 447
Complemento: Bairro: CENTRO
Cidade: SUCUPIRA DO RIACHÃO UF: MA CEP: 65668000
Data de início: 01/10/2018 Conclusão efetiva: 01/04/2019
Finalidade: SEM DEFINIÇÃO
Proprietário: PREFEITURA MUNICIPAL DE SUCUPIRA DO RIACHAO CPF/CNPJ: 01.612.338/0001-67

Atividade Técnica: **7 - EXECUÇÃO** #A0109 - EDIFICIOS DE ALVENARIA P/ FINS ESPECIAIS 53 - EXECUCAO 1.00 unidade;

**Observações**

CENTRO ADMINISTRATIVO - SUCUPIRA DO RIACHÃO

**Informações Complementares**

CERTIFICAMOS, finalmente, que se encontra vinculado à presente Certidão de Acervo Técnico – CAT, o atestado contendo 5 folha(s), expedido pelo contratante da obra/serviço, a quem cabe a responsabilidade pela veracidade e exatidão das informações nele constantes.

**Certidão de Acervo Técnico nº 819352/2019**
**27/08/2019, 11:29**
**c1WZ8**

A Certidão de Acervo Técnico (CAT) à qual o atestado está vinculado constituirá prova da capacidade técnico-profissional da pessoa jurídica somente se o responsável técnico indicado estiver ou venha a ser integrado ao seu quadro técnico por meio de declaração entregue no momento da habilitação ou da entrega das propostas.

Certificamos que se encontra vinculado à presente CAT o atestado apresentado em cumprimento à Lei nº 8.666/93, expedido pela pessoa jurídica contratante, a quem cabe a responsabilidade pela veracidade e exatidão das informações nele constantes. É de responsabilidade deste Conselho a verificação da atividade profissional em conformidade com a Lei nº 5.194/66 e Resoluções do Conselho Federal de Engenharia e Agronomia - CONFEA.

Esta certidão perderá a validade, caso ocorra qualquer alteração posterior dos elementos cadastrais nela contidos.

Fica(m) Excluído(s), no entanto, o(s) serviço(s) cujas atribuições não competem ao(s) profissional(is) em questão.

A autenticidade desta Certidão pode ser verificada em: https://crea-ma.sitac.com.br/publico/, com a chave: c1WZ8

Prefeitura Mun. de Nova Colinas-MA
001331
Assinatura

# LAUDO TECNICO

EM VISTORIA REALIZADA, CONSTATOU-SE QUE A EMPRESA FMR SERVIÇOS LTDA – ME, CNPJ: 09179350/0001-31, LOCALIZADA NA RUA POÇÃO DE PEDRAS, NUMERO 10, QUINTAS DO CALHAU, SÃO LUIS – MA, E SEU RESPONSÁVEL TECNICO, ENGENHEIRO CIVIL, LUIZ RIBEIRO DE AZEVEDO NETO, CREA-MA 111745842-3, EXECUTARAM OBRAS DE CONCLUSÃO DO CENTRO ADMINISTRATIVO NO MUNICIPIO DE SUCUPIRA DO RIACHAO – MA DE ACORDO COM O CONTRATO DE NUMERO 004/2018 FIRMADO COM A PREFEITURA DE SUCUPIRA DO RIACHAO, CNPJ: 01.612.338/0001-67.

INFORMO AINDA QUE OS SERVIÇOS FORAM PRESTADOS NO PERIODO 1 DE OUTUBRO DE 2018 a 01 DE ABRIL DE 2019 E QUE FORAM DEVIDAMENTE CONCLUIDO E ENTREGUE, OBEDECENDO RIGOROSAMENTE OS PRAZOS, AS NORMAS TECNICAS VIGENTES E OS PADROES DE QUALIDADE.

SÃO LUIS, 21 DE AGOSTO DE 2019.

Gustavo Sodré Pereira

GUSTAVO SODRE PEREIRA
**CREA-MA nº 111703829-7**
**ENGENHEIRO CIVIL**

Este documento encontra-se registrado no Conselho Regional de Engenharia e Agronomia do Estado do Maranhão, vinculado à Certidão nº 819352/2019, emitida em 27/08/2019

Certidão nº 819352/2019
04/10/2022, 16:16
Chave de Impressão: c1WZ8
O documento neste ato registrado foi emitido em 27/08/2019 e contém 1 folhas

Scanned with CamScanner

Fls: 001332
Assinatura

ESTADO DO MARANHÃO
PREFEITURA MUNICIPAL DE SUCUPIRA DO RIACHÃO
CNPJ: 01.612.338/0001-67

# ATESTADO DE CAPACIDADE TÉCNICA E OPERACIONAL

Atestamos para fins de comprovação de capacidade técnica e operacional junto às Repartições Públicas Federais, Estaduais, Municipais e Autárquicas, Empresas de Economia Mista e Entidades Privadas, que a Empresa **FMR SERVIÇOS LTDA. – ME**, Empresa de Construção Civil em Geral, com inscrição no CNPJ/MF sob o N.º 09.179.350/0001-31, sediada na Rua Poção de Pedras, N.º 10, no Bairro Quintas do Calhau, na Cidade de São Luís, no Estado do Maranhão, executou e concluiu os serviços e obras a seguir relacionados na **CONCLUSÃO E URBANIZAÇÃO DO CENTRO ADMINISTRATIVO, NO MUNICÍPIO DE SUCUPIRA DO RIACHÃO (MA)**, de acordo com o **CONTRATO N.º 004/2018**, assinado em 11 de setembro de 2.018 conjuntamente com a **PREFEITURA MUNICIPAL DE SUCUPIRA DO RIACHÃO, ESTADO DO MARANHÃO**, através da **SECRETARIA MUNICIPAL DE INFRAESTRUTURA**, com inscrição no CNPJ/MF sob o N.º 01.612.338/0001-67, sediada na Rua São José, N.º 477, no Bairro Centro, na Cidade de Sucupira do Riachão, no Estado do Maranhão, e conforme as características a seguir relacionadas:

(A). RESPONSÁVEL TÉCNICO: Luiz Ribeiro de Azevedo Neto.
Engenheiro Civil.
Registro Estadual - CREA N.º 1117458423-MA.
Registro Nacional - CONFEA N.º 111745842-3.

(B). DENOMINAÇÃO: Execução da Conclusão e Urbanização do Centro Administrativo.

(C). LOCALIZAÇÃO: Município de Sucupira do Riachão – Estado do Maranhão.

(D). TIPO DE CONTRATO: Contrato sob o regime de "empreitada por preço global".

(E). NATUREZA DA OBRA: Execução de serviços de conclusão e urbanização de prédio público.

(F). PRINCIPAIS ATIVIDADES REALIZADAS:

| | | | |
|---|---|---|---|
| 1.0 | CONCLUSÃO DO CENTRO ADMINISTRATIVO | | |
| 1.1 | SERVIÇOS PRELIMINARES | | |
| 1.1.1 | PLACA INDICATIVA DA OBRA | 6,00 | M2 |
| 1.2 | MOVIMENTO EM TERRA | | |
| 1.2.1 | ESCAVAÇÃO DE VALAS ATÉ 2,00M | 25,96 | M3 |
| 1.2.2 | REATERRO MANUAL APILOADO COM SOQUETE | 0,59 | M3 |
| 1.3 | INFRAESTRUTURA | | |
| 1.3.1 | BALDRAME EM ALVENARIA DE PEDRA ARG. CIMENTO E AREIA 1:8 | 8,32 | M3 |
| 1.3.2 | CONCRETO ARMADO PARA BLOCOS E/OU ESPERA DE PILARES | 0,42 | M3 |
| 1.3.3 | VIGAS BALDRAMES EM CONCRETO ARMADO FCK=25MPA | 1,39 | M3 |
| 1.3.4 | IMPERMEABILIZAÇÃO DE ESTRUTURAS ENTERRADAS (VIGAS BALDRAME), COM TINTA ASFÁLTICA | 36,96 | M2 |
| 1.4 | SUPERESTRUTURA | | |

CNPJ: 01.612.338/0001-67 - Rua São José, 477 - Centro - CEP 65.668-000
Fone/fax: (99)3553-1098 E-mail: prefeituradesdoriachao@yahoo.com.br

Este documento encontra-se registrado no Conselho Regional de Engenharia e Agronomia do Estado do Maranhão, vinculado à Certidão nº 819352/2019, emitida em 27/08/2019

Certidão nº 819352/2019
04/10/2022, 16:16
Chave de Impressão: c1WZ8
O documento neste ato registrado foi emitido em 27/08/2019 e contém 4 folhas

Prefeitura Municipal de Nova Colinas-MA
001333
Visto
Assinatura

ESTADO DO MARANHÃO
PREFEITURA MUNICIPAL DE SUCUPIRA DO RIACHÃO
CNPJ: 01.612.338/0001-67

| | | | |
|---|---|---|---|
| 1.4.1 | PILAR DE CONCRETO ARMADO FCK=25MPA | 0,63 | M3 |
| 1.4.2 | VIGA DE CONCRETO ARMADO FCK=25MPA | 1,39 | M3 |
| 1.5 | PAREDES E PAINÉIS | | |
| 1.5.1 | ALVENARIA TIJOLO CERÂMICO 6 FUROS 1/2 VEZ (9X14X19CM), E=9CM, T=1:6 CIMENTO E AREIA | 277,17 | M2 |
| 1.6 | COBERTURA | | |
| 1.6.1 | TRAMA DE MADEIRA COMPOSTA POR RIPAS, CAIBROS E TERÇAS PARA TELHADOS DE ATÉ 2 ÁGUAS PARA TELHA DE ENCAIXE DE CERÂMICA OU DE CONCRETO, INCLUSO TRANSPORTE VERTICAL | 72,32 | M2 |
| 1.6.2 | REVISÃO DE COBERTURA COM APROVEITAMENTO DE 80% | 855,23 | M2 |
| 1.6.3 | TELHAMENTO COM TELHA CERÂMICA DE ENCAIXE, TIPO FRANCESA, COM MAIS DE 2 ÁGUAS, INCLUSO TRANSPORTE VERTICAL | 72,32 | M2 |
| 1.6.4 | CUMEEIRA PARA TELHA CERÂMICA EMBOÇADA COM ARGAMASSA TRAÇO 1:2:9 (CIMENTO, CAL E AREIA) PARA TELHADOS COM ATÉ 2 ÁGUAS, INCLUSO TRANSPORTE VERTICAL | 80,58 | M |
| 1.7 | REVESTIMENTO | | |
| 1.7.1 | DEMOLIÇÃO DE ARGAMASSAS, DE FORMA MANUAL, SEM REAPROVEITAMENTO | 1.175,33 | M2 |
| 1.7.2 | CHAPISCO DE CIMENTO E AREIA TRAÇO 1:3 | 1.729,67 | M2 |
| 1.7.3 | EMBOÇO CIMENTO E AREIA TRAÇO 1:6 | 148,66 | M2 |
| 1.7.4 | REBOCO CIMENTO E AREIA TRAÇO 1:6 | 1.581,01 | M2 |
| 1.7.5 | REVESTIMENTO CERÂMICO PARA PAREDES INTERNAS COM PLACAS TIPO ESMALTADA EXTRA DE DIMENSÕES 20X20CM | 148,66 | M2 |
| 1.8 | PISO | | |
| 1.8.1 | DEMOLIÇÃO DE PISO CERÂMICO | 503,99 | M2 |
| 1.8.2 | REGULARIZAÇÃO DE BASE PARA PISO COM ARGAMASSA 1:4 E E=3CM | 503,99 | M2 |
| 1.8.3 | REVESTIMENTO CERÂMICO PARA PISO COM PLACAS TIPO ESMALTADA EXTRA DE DIMENSÕES 35X35CM | 740,31 | M2 |
| 1.9 | INSTALAÇÕES ELÉTRICAS | | |
| 1.9.1 | CAIXA RETANGULAR 4"X2", PVC, INSTALADA EM PAREDE | 220,00 | UN |
| 1.9.2 | CABO DE COBRE FLEXÍVEL ISOLADO, 1,5MM2, ANTICHAMA 450/750V, PARA CIRCUITOS TERMINAIS | 600,00 | M |
| 1.9.3 | CABO DE COBRE FLEXÍVEL ISOLADO, 2,5MM2, ANTICHAMA 450/750V, PARA CIRCUITOS TERMINAIS | 1.200,00 | M |
| 1.9.4 | INTERRUPTOR SIMPELS | 26,00 | UN |
| 1.9.5 | INTERRUPTOR DE DUAS SEÇ~EOS | 21,00 | UN |
| 1.9.6 | TOMADA UNIVERSAL, COM CAIXA | 173,00 | UN |
| 1.9.7 | DISJUNTOR TERMOMAGNÉTICO MONOPOLAR PADRÃO NEMA (AMERICANO) 10 A 30A 240V | 30,00 | UN |
| 1.9.8 | DISPOSITIVO DPS CLASSE II, 1 POLO, TENSÃO MÁXIMA DE 175V, CORRENTE MA´XIMA DE 45KA (TIPO AC) | 3,00 | UN |
| 1.9.9 | ELETRODUTO PVC FLEXÍVEL CLASSE B 25MM (NBR6150) | 800,00 | M |
| 1.9.10 | LUMINÁRIA TIPO PLAFON EM PLÁSTICO, DE SOBREPOR, COM 01 LÂMPADA DE 15W | 16,00 | UN |
| 1.9.11 | LUMINÁRIA SOBREPOR TP CALHA COM REATOR PARTIDA CONVENCIONAL E LÂMPADA 2X20W | 57,00 | UN |
| 1.9.12 | HASTE DE ATERRAMENTO 5/8" | 3,00 | UN |
| 1.9.13 | CAIXA DE MEDIÇÃO TRIFÁSICA PADRÃO CEMAR | 3,00 | UN |
| 1.9.14 | QUADRO DE DISTRIBUIÇÃO DE ENERGIA DE EMBUTIR, EM CHAPA METÁLICA, PARA 12 DISJUNTORES TERMOMAGNÉTICOS MONOPOLARES, COM BARRAMENTO TRIFÁSICO E NEUTRO, FORNECIMENTO E INSTALAÇÃO | 3,00 | UN |
| 1.10 | INSTALAÇÕES HIDRÁULICAS | | |
| 1.10.1 | COLOCAÇÃO DE PONTOS HIDRÁULICOS | 35,00 | UN |
| 1.10.2 | TUBULAÇÃO DE PVC SOLDÁVEL 20MM, INCL. CONEX., CORTES E FIX. | 60,00 | M |
| 1.10.3 | TUBULAÇÃO DE PVC SOLDÁVEL 25MM, INCL. CONEX., CORTES E FIX. | 100,00 | M |
| 1.10.4 | REGISTRO DE GAVETA COM CANOPLA 3/4" | 12,00 | UN |
| 1.11 | INSTALAÇÕES SANITÁRIAS | | |
| 1.11.1 | COLOCAÇÃO DE PONTOS SANITÁRIOS | 35,00 | UN |
| 1.11.2 | CAIXA DE GORDURA EM CONCRETO PREMOLDADO DN 60CM, COM TAMPA | 1,00 | UN |
| 1.11.3 | CAIXA DE INSPEÇÃO EM ALVENARIA REVESTIDA INTERNAMENTE COM BARRA LISA (CIMENTO E AREIA, TRAÇO 1:4) 60X60CM, COM TAMPA DE | 1,00 | UN |



Este documento encontra-se registrado no Conselho Regional de Engenharia e Agronomia do Estado do Maranhão, vinculado à Certidão nº 819352/2019, emitida em 27/08/2019

Certidão nº 819352/2019
04/10/2022, 16:16
Chave de Impressão: c1WZ8
O documento neste ato registrado foi emitido em 27/08/2019 e contém 4 folhas

Prefeitura Mun. de Nova Colinas-MA
Assinatura
Página 5/15
086334

| | | | |
|---|---|---|---|
| | CONCRETO E FUNDO DE CONCRETO FCK=15MPA | | |
| 1.11.4 | CAIXA SIFONADA 100X100X50MM | 10,00 | UN |
| 1.11.5 | RALO SIFONADO, PVC, DN 100X40MM | 3,00 | UN |
| 1.11.6 | TUBULAÇÃO DE PVC 100MM, INCLUINDO CONEXÕES, CORTES E FIXAÇÃO | 60,00 | M |
| 1.11.7 | TUBULAÇÃO DE PVC 40MM, INCLUINDO CONEXÕES, CORTES E FIXAÇÃO | 80,00 | M |
| 1.11.8 | TUBULAÇÃO DE PVC 50MM, INCLUINDO CONEXÕES, CORTES E FIXAÇÃO | 40,00 | M |
| 1.11.9 | SUMIDOURO EM ALVENARIA DE TIJOLO CERÂMICO, DIÂMETRO 2,00M E ALTURA 2,00M, COM TAMPA | 3,00 | UN |
| 1.11.10 | FOSSA SÉPTICA EM ALVENARIA, FUNDO EM CONCRETO E TAMPA EM CONCRETO ARMADO | 3,00 | UN |
| 1.12 | LOUÇAS E METAIS SANITÁRIOS | | |
| 1.12.1 | VASO SANITÁRIO SIFONADO CONVENCIONAL COM LOUÇA BRNACA, INCLUSO CONJUNTO DE LIGAÇÃO PARA BACIA SANITÁRIA AJUSTÁVEL - FORNECIMENTO E INSTALAÇÃO. AF_10/2016 | 13,00 | UN |
| 1.12.2 | LAVATÓRIO LOUÇA BRANCA SUSPENSO, 29,5X39CM OU EQUIVALENTE, APDRÃO POPULAR, INCLUSO SIFÃO FLEXÍVEL EM PVC, VÁLVULA E ENGATE FLEXÍVEL 30CM EM PLÁSTICO E TRONERIA CROMADA DE MESA, PADRÃO POPULAR | 12,00 | UN |
| 1.12.3 | MICTÓRIO COLETIVO AÇO INOX (AISI), E=0,8MM, DE 100X40X35CM (CXAXP) | 1,00 | UN |
| 1.12.4 | BANCADA DE GRANITO CINZA POLIDO PARA PIA DE COZINHA 2,00X0,55M, COM 02 CUBAS DE EMBUTIR DE AÇO INOXIDÁVEL MÉDIA, COM TORNEIRA CROMADA LONGA, DE PAREDE, 1/2" OU 3/4" - BASEADO NA COMPOSIÇÃO SINAPI 86909 | 1,00 | UN |
| 1.12.5 | BANCADA DE GRANITO CINZA POLIDO PARA PIA DE COZINHA 2,75X0,55M, COM 02 CUBAS DE EMBUTIR DE AÇO INOXIDÁVEL MÉDIA, COM TORNEIRA CROMADA LONGA, DE PAREDE, 1/2" OU 3/4" - BASEADO NA COMPOSIÇÃO SINAPI 86909 | 1,00 | UN |
| 1.12.6 | BANCADA DE GRANITO CINZA POLIDO PARA PIA DE COZINHA 3,57X0,55M, COM 02 CUBAS DE EMBUTIR DE AÇO INOXIDÁVEL MÉDIA, COM TORNEIRA CROMADA LONGA, DE PAREDE, 1/2" OU 3/4" - BASEADO NA COMPOSIÇÃO SINAPI 86909 | 1,00 | UN |
| 1.12.7 | CAIXA D'ÁGUA EM POLIETILENO, 1.000 LITROS, COM ACESSÓRIOS | 3,00 | UN |
| 1.12.8 | SUPORTE APOIO CAIXA D'ÁGUA BARROTES MADEIRA DE 1 | 12,00 | UN |
| 1.13 | ESQUADRIAS | | |
| 1.13.1 | PORTA DE MADEIRA PARA PINTURA, SEMI-OCA (LEVE OU MÉDIA), 60X210CM, ESPESSURA DE 3,5CM, COMPLETA, COM ACESSÓRIOS | 14,00 | UN |
| 1.13.2 | PORTA DE MADEIRA PARA PINTURA, SEMI-OCA (LEVE OU MÉDIA), 80X210CM, ESPESSURA DE 3,5CM, COMPLETA, COM ACESSÓRIOS | 28,00 | UN |
| 1.13.3 | PORTÃO DE ALUMÍNIO E VIDRO | 7,56 | M2 |
| 1.13.4 | JANELA DE ALUMÍNIO DE BASCULANTE, FIXAÇÃO COM PARAFUSO, VEDAÇÃO COM ESPUMA | 7,20 | M2 |
| 1.13.5 | JANELA DE ALUMÍNIO DE CORRER, 02 FOLHAS, FIXAÇÃO COM PARAFUSO SOBRE CONTRAMARCO | 144,58 | M2 |
| 1.14 | PINTURA | | |
| 1.14.1 | APLICAÇÃO MANUAL DE FUNDO SELADOR ACRÍLICO EM PAREDES | 2.756,33 | M2 |
| 1.14.2 | PINTURA LATEX PVA, 02 DEMÃOS | 2.756,33 | M2 |
| 1.14.3 | PINTURA ESMALTE BRILHANTE PARA MADEIRA, DUAS DEMÃOS, SOBRE FUNDO NIVELADOR BRANCO | 195,12 | M2 |
| 1.15 | LIMPEZA DA OBRA | | |
| 1.15.1 | LIMPEZA FINAL DA OBRA | 740,31 | M2 |
| 2.0 | URBANIZAÇÃO | | |
| 2.1 | INFRAESTRUTURA | | |
| 2.1.1 | REGULARIZAÇÃO E LIMPEZA MANUAL DE SUPERFÍCIES EM TERRA ÁREA EFETIVA DO TERRENO CONSIDERANDO A RETIRADA DA CAMADA DE 20CM, INCLUINDO VEGETAÇÃO RASTEIRA | 3.282,57 | M2 |
| 2.2 | URBANIZAÇÃO | | |
| 2.2.1 | MEIO FIO EM CONCRETO PREMOLDADO EM DIMENSÕES 100X15X13X20CM PARA URBANIZAÇÃO | 829,72 | M |
| 2.2.2 | GRAMA ESMERALDA EM ROLO COM FORNECIMENTO E COLOCAÇÃO INCLUSO TERRA PRETA | | |
| 2.2.3 | PLANTIO DE ÁRVORE REGIONAL, ALTURA MAIOR QUE 2,00M EM CAVAS DE 80X80X80CM | | |
| 2.2.4 | PLANTIO DE ARBUSTOS COM ALTURA DE 50 A 100CM EM CAVAS DE | | |



Este documento encontra-se registrado no Conselho Regional de Engenharia e Agronomia do Estado do Maranhão, vinculado à Certidão nº 819352/2019, emitida em 27/08/2019

Certidão nº 819352/2019
04/10/2022, 16:16
Chave de Impressão: c1WZ8
O documento neste ato registrado foi emitido em 27/08/2019 e contém 4 folhas

Conselho Regional de Engenharia e Agronomia do Estado do Maranhão
Avenida dos Holandeses, Quadra 35, Lote 8, Calhau, São Luís/MA
Tel: + 55 (98) 2106-8300 Fax: + 55 (98) 2106-8300 E-mail: faleconosco@creama.org.br
CREA-MA
Impresso em: 04/10/2022, às 16:16.

Prefeitura Mun. de Nova Colinas-MA
00.1335
Assinatura

ESTADO DO MARANHÃO
PREFEITURA MUNICIPAL DE SUCUPIRA DO RIACHÃO
CNPJ: 01.612.338/0001-67

| | | | |
|---|---|---|---|
| | 60X60X60CM | | |
| 2.3 | PAVIMENTAÇÃO | | |
| 2.3.1 | PISO EM PEDRA PORTUGUESA ASSENTADA SOBRE BASE DE AREIA, REJUNTADO COM CIMENTO COMUM | 2.543,30 | M2 |
| 2.3.2 | PISO EM BLOCO DE CONCRETO INTERTRAVADO E=6CM SOBRE COXIM DE AREIA E=5CM | 348,00 | M2 |
| 2.4 | DIVERSOS | | |
| | BANCOS DE CONCRETO SEM ENCOSTO E SEM APOIO EM ALVENARIA COM PINTURA NA COR CINZA L=45CM | | |
| 2.4.1 | ESCAVAÇÃO MANUAL DE CAVAS DE FUNDAÇÃO - FUNDAÇÃO BANCOS | 2,06 | M3 |
| 2.4.2 | LASTRO EM CONCRETO 1:2,5:6 PREPARO MANUAL E=10CM | 1,03 | M2 |
| 2.4.3 | ALVENARIA DE TIJOLO CERÂMICO FURADO 9X19X19CM, 1 VEZ, ASSENTADO COM ARGAMASSA CIMENTO E AREIA 1:4 | 28,86 | M2 |
| 2.4.4 | CONCRETO ARMADO FCK=25MPA PARA ASSENTO DO BANCO | 4,12 | M3 |
| 2.4.5 | CHAPISCO CIMENTO E AREIA 1:3 | 57,72 | M2 |
| 2.4.6 | REBOCO COM ARGAMASSA DE CIMENTO E AREIA 1:4 ESP. 2,0CM | 57,72 | M2 |
| 2.4.7 | PINTURA ACRÍLICA, 02 DEMÃOS, SEM EMASSAMENTO | 115,45 | M2 |
| 2.4.8 | LIXEIRA 50L PVC COM TUBO DE FERRO GALVANZIADO DE 2" (H=1,10M) E PINTURA ESMALTE | 12,00 | UN |
| 2.5 | INSTALAÇÕES ELÉTRICAS | | |
| 2.5.1 | ELETRODUTO PVC RÍGIDO ROSCÁVEL D=1", COM CONEXÕES | 1.081,07 | M |
| 2.5.2 | ELETRODUTO PVC RÍGIDO ROSCÁVEL D=1 1/4", COM CONEXÕES | 1,00 | M |
| 2.5.3 | CABO ISOLADO PVC D=2,5MM2 750V/70C | 22,00 | M |
| 2.5.4 | CABO ISOLADO PVC D=4,0MM2 750V/70C | 3.062,90 | M |
| 2.5.5 | CABO ISOLADO PVC D=4,0MM2 750V/70C | 1.743,80 | M |
| 2.5.6 | CABO ISOLADO PVC D=10,0MM2 750V/70C | 200,10 | M |
| 2.5.7 | HASTE DE ATERRAMENTO 5/8"X3,00M, COM CONECTOR | 1,00 | UN |
| 2.5.8 | POSTE METÁLICO H=9M COM BASE EM CHAPA 3/8" PINTADO COM ESMALTE SINTÉTICO | 6,00 | UN |
| 2.5.9 | POSTE BAIXO TIPO GLOBO, INCLUSIVE LÂMPADA | 13,00 | UN |
| 2.5.10 | LUMINÁRIA FECHADA PARA ILUMINAÇÃO PÚBLICA PARA LÂMPADA VAPOR METÁLICO 400W, QUATRO PÉTALAS | 12,00 | UN |
| 2.5.11 | LÂMPADA VAPOR METÁLICO 400W, COM REATOR | 12,00 | UN |
| 2.5.12 | RELÉ FOTOELÉTRICO PARA COMANDO DE ILUMINAÇÃO EXTERNA 220/1000W, FORNECIMENTO E INSTALAÇÃO | 6,00 | UN |
| 2.5.13 | CAIXA DE PASSAGEM 40X40X50CM EM ALV., COM TAMPA CONCRETO | 6,00 | UN |
| 2.5.14 | BASE DE CONCRETO SIMPLES FCK=25MPA INCLUINDO PREPARO MECÂNICO, LANÇAMENTO E ADENSAMENTO PARA POSTE 30X30X70CM | 0,38 | M3 |
| 2.5.15 | CAIXA DE MEDIÇÃO PARA ILUMINAÇÃO PÚBLICA PADRÃO CEMAR | 1,00 | UN |
| 2.5.16 | QUADRO DE DISTRIBUIÇÃO DE ENERGIA DE EMBUTIR, PARA 18 DISJUNTORES | 1,00 | UN |
| 2.5.17 | DISJUNTOR TERMOMAGNÉTICO MONOPOLAR PADRÃO NEMA (AMERICANO) 10 A 30A 240V | 25,00 | UN |
| 2.5.18 | DISJUNTOR TERMOMAGNÉTICO MONOPOLAR PADRÃO NEMA (AMERICANO) 63A 240V | 2,00 | UN |
| 2.5.19 | TOMADA BAIXA DE EMBUTIR (02 MÓDULOS), 2P+T 10A, SEM SUPORTE E SEM PLACA - FORNECIMENTO E INSTALAÇÃO | 4,00 | UN |

(G). DATA DE INÍCIO DOS SERVIÇOS: 01 de outubro de 2.018.

(H). DATA DE CONCLUSÃO DOS SERVIÇOS: 01 de abril de 2.019.

Atestamos, ainda, que os serviços foram desenvolvidos satisfatoriamente, obedecendo aos projetos, especificações e normas técnicas, nada havendo que desabone a conduta dessa Empresa.

Sucupira do Riachão (MA), 30 de maio de 2.019.

Gilzania Ribeiro Azevedo
Prefeita Municipal
17.07.19

Gilzania Ribeiro Azevedo

CNPJ: 01.612.338/0001-67 - Rua São José, 477 - Centro - CEP 65.668-000
Fone/fax: (99)3553-1098 E-mail: prefeituradesdoriachao@yahoo.com.br

Este documento encontra-se registrado no Conselho Regional de Engenharia e Agronomia do Estado do Maranhão, vinculado à Certidão nº 819352/2019, emitida em 27/08/2019

Certidão nº 819352/2019
04/10/2022, 16:16
Chave de Impressão: c1WZ8
O documento neste ato registrado foi emitido em 27/08/2019 e contém 4 folhas

Certidão de Acervo Técnico - CAT
Resolução Nº 1025 de 30 de Outubro de 2009
Resolução Nº 218 de 29 de Junho de 1973

**CREA-MA**

CAT COM REGISTRO DE ATESTADO
840739/2021
Atividade concluída

**Conselho Regional de Engenharia e Agronomia do Estado do Maranhão**

Prefeitura Mun. de Novo Colinas-MA
Fls. 001336
Assinatura

CERTIFICAMOS, em cumprimento ao disposto na Resolução nº 1.025, de 30 de outubro de 2009, do Confea, que consta dos assentamentos deste Conselho Regional de Engenharia e Agronomia do Estado do Maranhão - Crea-MA, o Acervo Técnico do profissional **LUIZ RIBEIRO DE AZEVEDO NETO** referente à(s) Anotação(ões) de Responsabilidade Técnica - ART abaixo discriminada(s):

Profissional: **LUIZ RIBEIRO DE AZEVEDO NETO**
Registro: **1117458423MA** RNP: **1117458423**
Título profissional: ENGENHEIRO CIVIL

Número da ART: **MA20210401149** Tipo de ART: OBRA / SERVIÇO Registrada em: 01/03/2021 Baixada em: 01/03/2021
Forma de registro: SUBSTITUIÇÃO Participação técnica: INDIVIDUAL
Empresa contratada: **MAKIXIMUS EMPREENDIMENTOS EIRELI**

Contratante: **PREFEITURA MUNICIPAL DE LAGO DOS RODRIGUES** CPF/CNPJ: **01.612.541/0001-33**
Endereço do contratante: RUA RUA DO COMERCIO Nº: S/N
Complemento: Bairro: CENTRO
Cidade: LAGO DOS RODRIGUES UF: MA CEP: 65712000
Contrato: 190301011/2020 Celebrado em: 19/03/2020
Valor do contrato: R$ 473.629,76 Tipo de contratantee: Pessoa Juridica de Direito Público
Ação institucional: Outros
Endereço da obra/serviço: RUA RUA DO COMERCIO Nº: S/N
Complemento: Bairro: CENTRO
Cidade: LAGO DOS RODRIGUES UF: MA CEP: 65712000
Coordenadas Geográficas: -4.612411, -44.982426
Data de início: 19/03/2020 Conclusão efetiva: 19/09/2020
Finalidade: Comercial
Proprietário: PREFEITURA MUNICIPAL DE LAGO DOS RODRIGUES CPF/CNPJ: 01.612.541/0001-33

Atividade Técnica: **7 - EXECUÇÃO** #A0130 - PINTURA 53 - EXECUCAO 1636.45 metro quadrado; **7 - EXECUÇÃO** #A0132 - REVESTIMENTO 53 - EXECUCAO 548.25 metro quadrado; **7 - EXECUÇÃO** #A0301 - ESTRUTURA DE CONCRETO ARMADO 53 - EXECUCAO 64.77 metro cúbico; **7 - EXECUÇÃO** #A0302 - ESTRUTURA METALICA 53 - EXECUCAO 390.78 metro quadrado; **7 - EXECUÇÃO** #A0304 - ESTRUTURA DE MADEIRA 53 - EXECUCAO 295.80 metro quadrado; **7 - EXECUÇÃO** #A0315 - FORMAS 53 - EXECUCAO 406.14 metro quadrado; **7 - EXECUÇÃO** #A0435 - INSTALACOES HIDRAULICAS 53 - EXECUCAO 1.00 unidade; **7 - EXECUÇÃO** #A0436 - INSTALACOES SANITARIAS 53 - EXECUCAO 1.00 unidade; **7 - EXECUÇÃO** #A0507 - PAVIMENTACAO DE CONCRETO 53 - EXECUCAO 531.05 metro quadrado; **7 - EXECUÇÃO** #A0615 - ESCAVACAO 53 - EXECUCAO 49.58 metro cúbico; **7 - EXECUÇÃO** #B1106 - INSTALACAO ELETRICA EM B.TENSAO P/ FINS RESID./COMERC. 53 - EXECUCAO 1.00 unidade;

**Observações**

CONSTRUÇÃO DO MERCADO MUNICIPAL, NA SEDE DO MUNICÍPIO DE LAGO DOS RODRIGUES

**Informações Complementares**

CERTIFICAMOS, finalmente, que se encontra vinculado à presente Certidão de Acervo Técnico – CAT, o atestado contendo 12 folha(s), expedido pelo contratante da obra/serviço, a quem cabe a responsabilidade pela veracidade e exatidão das informações nele constantes.

**Certidão de Acervo Técnico nº 840739/2021 .**
**01/03/2021, 12:23**
**2z5Z1**

A Certidão de Acervo Técnico (CAT) à qual o atestado está vinculado constituirá prova da capacidade técnico-profissional da pessoa juridica somente se o responsável técnico indicado estiver ou venha a ser integrado ao seu quadro técnico por meio de declaração entregue no momento da habilitação ou da entrega das propostas.

Certificamos que se encontra vinculado à presente CAT o atestado apresentado em cumprimento à Lei nº 8.666/93, expedido pela pessoa juridica contratante, a quem cabe a responsabilidade pela veracidade e exatidão das informações nele constantes. É de responsabilidade deste Conselho a verificação da atividade profissional em conformidade com a Lei nº 5.194/66 e Resoluções do Conselho Federal de Engenharia e Agronomia - CONFEA.

Esta certidão perderá a validade, caso ocorra qualquer alteração posterior dos elementos cadastrais nela contidos.

Fica(m) Excluído(s), no entanto, o(s) serviço(s) cujas atribuições não competem ao(s) profissional(is) em questão.

A autenticidade desta Certidão pode ser verificada em: https://crea-ma.sitac.com.br/publico/, com a chave: 2z5Z1

Prefeitura Mun. de Nova Colinas-MA
Fls 001337
Assinatura

ESTADO DO MARANHÃO
PREFEITURA MUNICIPAL DE LAGO DOS RODRIGUES
CNPJ: 01. 612.541/0001-33
Rua 08 de Maio, s/n – Centro/Fone: (99) 3632 – 1350
Licitacao_pmlr@hotmail.com.br

# ATESTADO DE CAPACIDADE TÉCNICA

Atestamos, a pedido da interessada e para fins de prova, aptidão de desempenho e atestado de execução, que a empresa **MAKIXIMUS EMPREENDIMENTOS EIRELI**, inscrita no CNPJ sob o nº 19.543.790/0001-80, estabelecida na Av. Nina Rodrigues, N°07, no Edifício Península Mall e Offices, Sala 114, Pavimento 01, Ponta da Areia, São Luís – MA, prestou serviços ao **MUNICÍPIO DE LAGO DE RODRIGUES,** CNPJ nº 01.612.541/0001-33, da Construção do Mercado Municipal, no período de 19/03/2020 a 19/09/2020, registrado no CREA-MA através da ART Nº MA20200344086 tendo como responsável técnico o Engenheiro Civil Luiz Ribeiro de Azevedo Neto RNP 1117458423.

Registramos, ainda, que as prestações dos serviços acima referidos apresentaram bom desempenho operacional, tendo a empresa cumprido fielmente com suas obrigações, nada constando que a desabone técnica e comercialmente, até a presente data.

São Luís, em 23 de outubro de 2020.

Edjacir Leite

**EDJACIR LEITE**
**PREFEITO MUNICIPAL**

Ana Paula da Silva Medeiros

Ana Paula da Silva Medeiros
Engenheira Civil
CREA: 111716334-2

Este documento encontra-se registrado no Conselho Regional de Engenharia e Agronomia do Estado do Maranhão, vinculado à Certidão nº 840739/2021, em 01/03/2021 emitida

Certidão nº 840739/2021
04/10/2022, 16:08
Chave de Impressão: 2z5Z1
O documento neste ato registrado foi emitido em 01/03/2021 e contém 12 folhas

Prefeitura Mun. de Nova Colinas-MA
Doc. 001338
Assinatura

ESTADO DO MARANHÃO
PREFEITURA MUNICIPAL DE LAGO DOS RODRIGUES
CNPJ: 01. 612.541/0001-33
Rua 08 de Maio, s/n – Centro/Fone: (99) 3632 – 1350
Licitacao_pmlr@hotmail.com.br

# PLANILHA DE EXECUÇÃO

## CONSTRUÇÃO DO MERCADO MUNICIPAL

| ITEM | DESCRIÇÃO DOS SERVIÇOS | UNID. | QUANT. |
|---|---|---|---|
| 1 | **SERVIÇOS PRELIMINARES** | | |
| 1.1 | PLACA DE OBRA EM CHAPA ZINCADA, INSTALADA | M2 | 6,00 |
| 1.2 | SERVIÇO DE SONDAGEM DO TERRENO A TRADO | UN | 1,00 |
| 1.3 | LOCAÇÃO CONVENCIONAL DE OBRA, UTILIZANDO GABARITO DE TÁBUAS CORRIDAS PONTALETADAS A CADA 2,00M | M2 | 575,00 |
| 1.4 | ELABORAÇÃO DO PROJETO EXECUTIVO | UN | 1,00 |
| 2 | **MOVIMENTO DE TERRAS PARA FUNDAÇÕES** | | |
| 2.1 | ESCAVAÇÃO MANUAL DE VALAS EM QUALQUER TERRENO EXCETO ROCHA, ATÉ H=1,50M | M3 | 49,58 |
| 2.2 | REATERRO APILOADO DE VALA COM MATERIAL DA OBRA | M3 | 129,11 |
| 3 | **FUNDAÇÕES** | | |
| 3.1 | **CONCRETO ARMADO PARA SAPATAS** | | |
| 3.1.1 | LASTRO DE CONCRETO MAGRO (E=5CM) - PREPARO MECÂNICO (SAPATAS E VIGAS BALDRAMES) | M2 | 71,30 |
| 3.1.2 | TÁBUAS PARA FORMA DE FUNDAÇÕES 3A., NÃO APARELHADA, COM REAPROVEITAMENTO | M2 | 34,80 |
| 3.1.3 | ARMAÇÃO DE AÇO CA-50 Ø 6,3MM; INCLUSO FORNECIMENTO, CORTE, DOBRA E COLOCAÇÃO | KG | 23,23 |
| 3.1.4 | ARMAÇÃO DE AÇO CA-50 Ø 10,0MM; INCLUSO FORNECIMENTO, CORTE, DOBRA E COLOCAÇÃO | KG | 139,40 |
| 3.1.5 | ARMAÇÃO DE AÇO CA-50 Ø 12,5MM; INCLUSO FORNECIMENTO, CORTE, DOBRA E COLOCAÇÃO | KG | 173,46 |
| 3.1.6 | CONCRETO PARA FUNDAÇÃO, FCK=25MPA, INCLUINDO PREPARO, LANÇAMENTO E ADENSAMENTO | M3 | 8,14 |
| 3.2 | **CONCRETO ARMADO PARA VIGAS BALDRAMES** | | |
| 3.2.1 | TÁBUAS PARA FORMA DE FUNDAÇÕES 3A., NÃO APARELHADA, COM REAPROVEITAMENTO | M2 | 197,68 |
| 3.2.2 | ARMAÇÃO DE AÇO CA-50 Ø 6,3MM; INCLUSO FORNECIMENTO, CORTE, DOBRA E COLOCAÇÃO | KG | 35,00 |
| 3.2.3 | ARMAÇÃO DE AÇO CA-50 Ø 12,5MM; INCLUSO FORNECIMENTO, CORTE, DOBRA E COLOCAÇÃO | KG | 470,00 |

Ana Paula da Silva Medeiros
Engenheira Civil

Este documento encontra-se registrado no Conselho Regional de Engenharia e Agronomia do Estado do Maranhão, vinculado à Certidão nº 840739/2021, em 01/03/2021 emitida

Certidão nº 840739/2021
04/10/2022, 16:08
Chave de Impressão: 2z5Z1
O documento neste ato registrado foi emitido em 01/03/2021 e contém 12 folhas

Prefeitura Mun. de Novo Colinas-MA
Rubrica
Assinatura

ESTADO DO MARANHÃO
PREFEITURA MUNICIPAL DE LAGO DOS RODRIGUES
CNPJ: 01. 612.541/0001-33
Rua 08 de Maio, s/n – Centro/Fone: (99) 3632 – 1350
Licitacao_pmlr@hotmail.com.br

| | | | |
|---|---|---|---|
| 3.2.4 | ARMAÇÃO DE AÇO CA-60 Ø 5,0MM; INCLUSO FORNECIMENTO, CORTE, DOBRA E COLOCAÇÃO | KG | 230,00 |
| 3.2.5 | CONCRETO PARA FUNDAÇÃO, FCK=25MPA, INCLUINDO PREPARO, LANÇAMENTO E ADENSAMENTO | M3 | 14,33 |
| 4 | **SUPERESTRUTURA** | | |
| 4.1 | **CONCRETO ARMADO PARA PILARES** | | |
| 4.1.1 | MONTAGEM E DESMONTAGEM DE FORMA PARA PILARES, EM CHAPA DE MADEIRA COMPENSADA PLASTIFICADA, COM REAPROVEITAMENTO | M2 | 173,66 |
| 4.1.2 | ARMAÇÃO DE AÇO CA-50 Ø 6,3MM; INCLUSO FORNECIMENTO, CORTE, DOBRA E COLOCAÇÃO | KG | 319,00 |
| 4.1.3 | ARMAÇÃO DE AÇO CA-50 Ø 12,5MM; INCLUSO FORNECIMENTO, CORTE, DOBRA E COLOCAÇÃO | KG | 920,00 |
| 4.1.4 | CONCRETAGEM DE PILARES, FCK=25MPA, COM USO DE BALDES EM EDIFICAÇÃO COM SEÇÃO MÉDIA DE PILARES MENOR OU IGUAL A 0,25M2 - LANÇAMENTO, ADENSAMENTO E ACABAMENTO | M3 | 31,87 |
| 4.2 | **CONCRETO ARMADO PARA VIGAS E LAJES** | | |
| 4.2.1 | FORMA DE VIGA, PÉ DIREITO SIMPLES, EM MADEIRA SERRADA E=25MM | M2 | 110,32 |
| 4.2.2 | FORMA DE LAJE MACIÇA, PÉ DIREITO SIMPLES, EM MADEIRA SERRADA E=25MM | M2 | 19,03 |
| 4.2.3 | ARMAÇÃO DE AÇO CA-50 Ø 6,3MM; INCLUSO FORNECIMENTO, CORTE, DOBRA E COLOCAÇÃO | KG | 87,00 |
| 4.2.4 | ARMAÇÃO DE AÇO CA-50 Ø 8,0MM; INCLUSO FORNECIMENTO, CORTE, DOBRA E COLOCAÇÃO | KG | 361,00 |
| 4.2.5 | ARMAÇÃO DE AÇO CA-60 Ø 5,0MM; INCLUSO FORNECIMENTO, CORTE, DOBRA E COLOCAÇÃO | KG | 133,00 |
| 4.2.6 | CONCRETO PARA ESTRUTURA, FCK=25MPA, INCLUINDO PREPARO, LANÇAMENTO E ADENSAMENTO | M3 | 10,43 |
| 5 | **SISTEMAS DE VEDAÇÃO VERTICAL INTERNO E EXTERNO (PAREDES)** | | |
| 5.1 | **ELEMENTOS VAZADOS** | | |
| 5.1.1 | COBOGÓ DE CONCRETO (ELEMENTO VAZADO), ASSENTADO COM ARGAMASSA TRAÇO 1:4 (CIMENTO E AREIA) | M2 | 62,38 |
| 5.2 | **ALVENARIA DE VEDAÇÃO** | | |
| 5.2.1 | ALVENARIA DE VEDAÇÃO DE 1/2 VEZ EM TIJOLOS CERÂMICOS; ASSENTAMENTO EM ARGAMASSA NO TRAÇO 1:4 (CIMENTO E AREIA) | M2 | 1.125,55 |
| 5.2.2 | VERGA COM MAIS DE 1,50M DE VÃO DE 10X10CM EM CONCRETO | M | 112,60 |
| 5.2.3 | DIVISÓRIA DE BANHEIROS E SANITÁRIOS EM MARMORITE, COM ESPESSURA DE 3,5CM, POLIDO, ASSENTADO COM ARGAMASSA TRAÇO 1:4 | M2 | 21,91 |
| 6 | **ESQUADRIAS** | | |
| 6.1 | **ESQUADRIAS DE ALUMÍNIO** | | |
| 6.1.1 | PORTA DE ABRIR DE 0,80X2,10M, EM ALUMÍNIO, TIPO VENEZIANA, P01, CONFORME PROJETO, INCLUSIVE FERRAGENS | M2 | 10,08 |

Ana Paula da Silva Medeiros
Engenheira Civil
CREA: 111716334-2

Este documento encontra-se registrado no Conselho Regional de Engenharia e Agronomia do Estado do Maranhão, vinculado à Certidão nº 840739/2021, 01/03/2021 emitida em

Certidão nº 840739/2021
04/10/2022, 16:08
Chave de Impressão: 2z5Z1
O documento neste ato registrado foi emitido em 01/03/2021 e contém 12 folhas

Prefeitura Mun. de Nova Colinas-MA
101310
Assinatura

**ESTADO DO MARANHÃO**
**PREFEITURA MUNICIPAL DE LAGO DOS RODRIGUES**
**CNPJ: 01. 612.541/0001-33**
**Rua 08 de Maio, s/n – Centro/Fone: (99) 3632 – 1350**
**Licitacao_pmlr@hotmail.com.br**

| | | | |
|---|---|---|---|
| 6.1.2 | PORTA DE ABRIR DE 0,90X2,10M, EM ALUMÍNIO, TIPO VENEZIANA, P02, CONFORME PROJETO, INCLUSIVE FERRAGENS | M2 | 3,78 |
| 6.1.3 | PORTA DE ABRIR DE 0,60X1,80M, EM ALUMÍNIO, TIPO VENEZIANA, P01, CONFORME PROJETO, INCLUSIVE FERRAGENS | M2 | 10,80 |
| 6.1.4 | TARJETA TIPO LIVRE/OCUPADO PARA PORTA DE BANHEIRO | UN | 10,00 |
| 6.1.5 | JANELA DE ALUMÍNIO E VIDRO, DE CORRER, J01, PADRONIZADA, INCLUSIVE FERRAGENS | M2 | 2,00 |
| **6.2** | **ESQUADRIAS DE FERRO** | | |
| 6.2.1 | PORTINHOLA DE ABRIR 0,60X0,90M, DE FERRO GALVANIZADO, TIPO VENEZIANA, P04 | M2 | 7,02 |
| 6.2.2 | PORTINHOLA DE ABRIR 0,60X0,80M, DE FERRO GALVANIZADO, TIPO VENEZIANA, P05 | M2 | 0,96 |
| 6.2.3 | PORTA DE ENROLAR EM FERRO GALVANIZADO NATURAL, PE01, 3,00X2,40M, CONFORME PROJETO, INCLUSIVE FERRAGENS | M2 | 14,40 |
| 6.2.4 | PORTA DE ENROLAR EM FERRO GALVANIZADO NATURAL, PE02, 2,00X2,40M, CONFORME PROJETO, INCLUSIVE FERRAGENS | M2 | 43,20 |
| 6.2.5 | PORTA DE ENROLAR EM FERRO GALVANIZADO NATURAL, PE03, 2,50X2,40M, CONFORME PROJETO, INCLUSIVE FERRAGENS | M2 | 12,00 |
| **7** | **SISTEMAS DE COBERTURA** | | |
| 7.1 | ESTRUTURA METÁLICA PARA COBERTURA - TRAMA DE AÇO COMPOSTA POR TERÇAS PARA TELHADOS DE ATÉ 02 ÁGUAS PARA TELHA METÁLICA, INCLUSO TRANSPORTE VERTICAL (COBERTURA ÁREA INTERNA DO MERCADO) | M2 | 390,78 |
| 7.2 | TELHAMENTO COM TELHA METÁLICA DE AÇO ZINCADO | M2 | 390,78 |
| 7.3 | ESTRUTURA DE MADEIRA PARA COBERTURA - TRAMA DE MADEIRA COMPOSTA POR RIPAS, CAIBROS E TERÇAS PARA TELHADOS DE ATÉ 02 ÁGUAS PARA TELHA DE ENCAIXE DE CERÂMICA OU DE CONCRETO, INCLUSO TRANSPORTE VERTICAL (CIRCULAÇÃO EXTERNA) | M2 | 295,80 |
| 7.4 | TELHAMENTO COM TELHA CERÂMICA TIPO CANAL | M2 | 295,80 |
| 7.5 | CHAPIM / RUFO PRÉ-MOLDADO DE CONCRETO | M | 88,20 |
| **8** | **REVESTIMENTOS INTERNOS E EXTERNOS** | | |
| 8.1 | CHAPISCO EM PAREDE COM ARGAMASSA TRAÇO - 1:3 (CIMENTO / AREIA) | M2 | 2.251,10 |
| 8.2 | CHAPISCO EM TETO COM ARGAMASSA TRAÇO - 1:4 (CIMENTO / AREIA) | M2 | 46,70 |
| 8.3 | EMBOÇO COM ARGAMASSA TRAÇO - 1:2:8 (CIMENTO / CAL / AREIA), ESPESSURA 2CM | M2 | 614,65 |
| 8.4 | MASSA ÚNICA, REBOCO DE PAREDE, COM ARGAMASSA TRAÇO - 1:3 (CIMENTO / AREIA), PARA RECEBIMENTO DE PINTURA, ESPESSURA 1CM | M2 | 1.636,45 |
| 8.5 | MASSA ÚNICA, REBOCO DE TETO, PREPARO MECÂNICO, COM ARGAMASSA TRAÇO - 1:2:8 (CIMENTO / AREIA) COM ADITIVO, PARA RECEBIMENTO DE PINTURA, ESPESSURA 1CM | M2 | 46,70 |
| 8.6 | REVESTIMENTO CERÂMICO DE PAREDES COM PLACAS CERÂMICAS TIPO ESMALTADA 20X20CM, APLICADO COM ARGAMASSA INDUSTRIALIZADA, INCL. REJUNTE - CONFORME PROJETO | M2 | 548,25 |
| 8.7 | REVESTIMENTO CERÂMICO DE PAREDES CERÂMICA 20X20CM, APLICADO COM ARGAMASSA INDUSTRIALIZADA, INCL. REJUNTE - CONFORME PROJETO | M2 | 66,40 |

Ana Paula da Silva Medeiros
Engenheira Civil
CREA: 111716334-2

Este documento encontra-se registrado no Conselho Regional de Engenharia e Agronomia do Estado do Maranhão, vinculado à Certidão nº 840739/2021, emitida em 01/03/2021

Certidão nº 840739/2021
04/10/2022, 16:08
Chave de Impressão: 2z5Z1
O documento neste ato registrado foi emitido em 01/03/2021 e contém 12 folhas

Prefeitura Mun. de Nova Colinas-MA
Fls: 001341
Assinatura

ESTADO DO MARANHÃO
PREFEITURA MUNICIPAL DE LAGO DOS RODRIGUES
CNPJ: 01. 612.541/0001-33
Rua 08 de Maio, s/n – Centro/Fone: (99) 3632 – 1350
Licitacao_pmlr@hotmail.com.br

| | | | |
|---|---|---|---|
| **9** | **SISTEMAS DE PISOS (PAVIMENTAÇÃO)** | | |
| 9.1 | LASTRO DE CONCRETO MAGRO, ESPESSURA 5CM, PARA CONTRAPISO | M2 | 575,00 |
| 9.2 | PISO CERÂMICO ESMALTADO 35X35CM, APLICADO COM ARGAMASSA INDUSTRIALIZADA, INCL. REJUNTE, BRANCO ANTIDERRAPANTE - CONFORME PROJETO | M2 | 43,95 |
| 9.3 | PISO DE ALTA RESISTÊNCIA, ESPESSURA 8MM, INCLUSIVE JUNTAS DE DILATAÇÃO PLÁSTICAS E POLIMENTO MECANIZADO | M2 | 531,05 |
| 9.4 | SOLEIRA EM GRANITO CINZA ANDORINHA, L=15CM, E=2CM | M | 3,40 |
| 9.5 | PISO CIMENTADO COM ACABAMENTO LISO, TRAÇO 1:3, COM ESPESSURA DE 3CM, PARA RAMPA DE ACESSO | M2 | 4,80 |
| 9.6 | PISO TÁTIL DE ALERTA EM BORRACHA 25X25CM, E=5CM, PARA RAMPA DE ACESSIBILIDADE | M2 | 3,48 |
| **10** | **PINTURAS** | | |
| 10.1 | EMASSAMENTO DE PAREDES INTERNAS E EXTERNAS, COM MASSA PVA, 01 DEMÃO | M2 | 1.636,45 |
| 10.2 | APLICAÇÃO E LIXAMENTO DE MASSA LÁTEX EM TETO, 02 DEMÃOS | M2 | 23,35 |
| 10.3 | PINTURA EM LÁTEX ACRÍLICO, 02 DEMÃOS, SOBRE PAREDES INTERNAS E EXTERNAS | M2 | 1.636,45 |
| 10.4 | APLICAÇÃO MANUAL DE PINTURA COM TINTA LÁTEX ACRÍLICA EM TETO, 02 DEMÃOS | M2 | 23,35 |
| 10.5 | PINTURA EM ESMALTE ACETINADO, 02 DEMÃOS, PARA PORTAS DE FERRO | M2 | 15,96 |
| 10.6 | PINTURA DE LETREIRO DAS FACHADAS | UN | 2,00 |
| **11** | **INSTALAÇÕES HIDRÁULICAS** | | |
| 11.1 | TUBO PVC RÍGIDO SOLDÁVEL 25MM | M | 200,00 |
| 11.2 | TUBO PVC RÍGIDO SOLDÁVEL 32MM | M | 122,00 |
| 11.3 | TUBO PVC RÍGIDO SOLDÁVEL 50MM | M | 75,00 |
| 11.4 | REGISTRO DE LATÃO BRUTO DE METAL 3/4" | UN | 6,00 |
| 11.5 | COLAR DE TOMADA EM PVC 3/4" | UN | 29,00 |
| 11.6 | JOELHO 90° SOLDÁVEL COM ROSCA 25MM X 3/4" | UN | 4,00 |
| 11.7 | ADAPTADOR SOLDÁVEL COM FLANGE LIVRE, PARA CAIXA D'ÁGUA, 25MM X 3/4", PVC RÍGIDO SOLDÁVEL | UN | 2,00 |
| 11.8 | ADAPTADOR SOLDÁVEL CURTO COM BOLSA-ROSCA, PARA REGISTRO 25MM X 3/4", PVC RÍGIDO SOLDÁVEL | UN | 2,00 |
| 11.9 | JOELHO 45° PVC RÍGIDO SOLDÁVEL 25MM | UN | 3,00 |
| 11.10 | JOELHO PVC RÍGIDO 90° SOLDÁVEL 25MM | UN | 5,00 |
| 11.11 | LUVA SOLDÁVEL 25MM | UN | 2,00 |
| 11.12 | TÊ 90° SOLDÁVEL 25MM | UN | 1,00 |
| 11.13 | REGISTRO BRUTO DE GAVETA INDUSTRIAL 1 1/2" | UN | 5,00 |
| 11.14 | REGISTRO DE GAVETA COM CANOPLA CROMADA 3/4" | UN | |

Ana Paula da Silva Medeiros
Engenheira Civil
CREA: 111716334-2

Este documento encontra-se registrado no Conselho Regional de Engenharia e Agronomia do Estado do Maranhão, vinculado à Certidão nº 840739/2021, em 01/03/2021 emitida

Certidão nº 840739/2021
04/10/2022, 16:08
Chave de Impressão: 2z5Z1
O documento neste ato registrado foi emitido em 01/03/2021 e contém 12 folhas

Prefeitura Mun. de Nova Colinas-MA
Assinatura

ESTADO DO MARANHÃO
PREFEITURA MUNICIPAL DE LAGO DOS RODRIGUES
CNPJ: 01. 612.541/0001-33
Rua 08 de Maio, s/n – Centro/Fone: (99) 3632 – 1350
Licitacao_pmlr@hotmail.com.br

| | | | |
|---|---|---|---|
| | | | 21,00 |
| 11.15 | BOLSA DE LIGAÇÃO PARA VASO SANITÁRIO 1 1/2" | UN | 12,00 |
| 11.16 | ENGATE FLEXÍVEL CROMADO 1/2" - 30CM | UN | 12,00 |
| 11.17 | ENGATE FLEXÍVEL PLÁSTICO 1/2" - 30CM | UN | 9,00 |
| 11.18 | JOELHO DE REDUÇÃO SOLDÁVEL COM ROSCA 25MM X 1/2" | UN | 12,00 |
| 11.19 | ADAPTADOR SOLDÁVEL COM FLANGE LIVRE, PARA CAIXA D'ÁGUA, 25MM X 3/4" | UN | 6,00 |
| 11.20 | ADAPTADOR SOLDÁVEL COM FLANGE LIVRE, PARA CAIXA D'ÁGUA, 50MM X 1 1/2" | UN | 2,00 |
| 11.21 | ADAPTADOR SOLDÁVEL LONGO COM FLANGE, PARA CAIXA D'AGUA, 32MM X 1" | UN | 2,00 |
| 11.22 | BUCHA DE REDUÇÃO SOLDÁVEL CURTA 32MM X 25MM | UN | 3,00 |
| 11.23 | BUCHA DE REDUÇÃO SOLDÁVEL LONGA 50MM X 32MM | UN | 13,00 |
| 11.24 | CAP SOLDÁVEL 25MM | UN | 3,00 |
| 11.25 | JOELHO 45° SOLDÁVEL 32MM | UN | 8,00 |
| 11.26 | JOELHO 45° SOLDÁVEL 50MM | UN | 1,00 |
| 11.27 | JOELHO 90° SOLDÁVEL 25MM | UN | 34,00 |
| 11.28 | JOELHO 90° SOLDÁVEL 32MM | UN | 3,00 |
| 11.29 | JOELHO 90° SOLDÁVEL 50MM | UN | 1,00 |
| 11.30 | JOELHO DE REDUÇÃO 90° SOLDÁVEL 32MM X 25MM | UN | 10,00 |
| 11.31 | LUVA SOLDÁVEL 25MM | UN | 22,00 |
| 11.32 | TÊ 90° SOLDÁVEL 25MM | UN | 11,00 |
| 11.33 | TÊ 90° SOLDÁVEL 32MM | UN | 5,00 |
| 11.34 | TÊ 90° SOLDÁVEL 50MM | UN | 11,00 |
| 11.35 | TÊ DE REDUÇÃO 90° SOLDÁVEL 32MM X 25MM | UN | 3,00 |
| 11.36 | TÊ DE REDUÇÃO 90° SOLDÁVEL 50MM X 32MM | UN | 2,00 |
| 11.37 | JOELHO 90° PVC SOLDÁVEL, COM BUCHA DE LATÃO 25MM X 3/4" | UN | 2,00 |
| 11.38 | JOELHO DE REDUÇÃO 90° PVC SOLDÁVEL COM BUCHA DE LATÃO 25MM X 1/2" | UN | 17,00 |
| 11.39 | TÊ DE REDUÇÃO 90° PVC SOLDÁVEL, COM BUCHA DE LATÃO B CENTRAL 25MM X 1/2" | UN | 6,00 |
| 11.40 | CAIXA D'ÁGUA 1.500L EM FIBRA DE VIDRO COM RAMPA | UN | 4,00 |
| **12** | **INSTALAÇÕES SANITÁRIAS** | | |
| 12.1 | TUBO DE PVC SÉRIE NORMAL 40MM, FORNECIMENTO E INSTALAÇÃO | M | 80,00 |
| 12.2 | TUBO DE PVC SÉRIE NORMAL 50MM, FORNECIMENTO E INSTALAÇÃO | M | 5,00 |
| 12.3 | TUBO DE PVC SÉRIE NORMAL 75MM, FORNECIMENTO E INSTALAÇÃO | M | 150,00 |
| 12.4 | TUBO DE PVC SÉRIE NORMAL 100MM, FORNECIMENTO E INSTALAÇÃO | M | |

Ana Paula da Silva Medeiros
Engenheira Civil
CREA: 111716334-2

Este documento encontra-se registrado no Conselho Regional de Engenharia e Agronomia do Estado do Maranhão, vinculado à Certidão nº 840739/2021, em 01/03/2021
emitida

Certidão nº 840739/2021
04/10/2022, 16:08
Chave de Impressão: 2z5Z1
O documento neste ato registrado foi emitido em 01/03/2021 e contém 12 folhas

Prefeitura Mun. de Nova Colinas-MA
001343
Assinatura

ESTADO DO MARANHÃO
PREFEITURA MUNICIPAL DE LAGO DOS RODRIGUES
CNPJ: 01. 612.541/0001-33
Rua 08 de Maio, s/n – Centro/Fone: (99) 3632 – 1350
Licitacao_pmlr@hotmail.com.br

| | | | |
|---|---|---|---|
| | | | 100,00 |
| 12.5 | JOELHO PVC 45° ESGOTO 75MM | UN | 6,00 |
| 12.6 | JOELHO PVC 45° ESGOTO 100MM | UN | 12,00 |
| 12.7 | JOELHO PVC 90° ESGOTO 40MM | UN | 75,00 |
| 12.8 | JOELHO PVC 90° ESGOTO 75MM | UN | 28,00 |
| 12.9 | JOELHO PVC 90° ESGOTO 100MM | UN | 12,00 |
| 12.10 | JUNÇÃO PVC ESGOTO 75MM | UN | 3,00 |
| 12.11 | JUNÇÃO PVC ESGOTO 100MM | UN | 10,00 |
| 12.12 | JUNÇÃO PVC ESGOTO 100MM X 75MM | UN | 3,00 |
| 12.13 | BUCHA DE REDUÇÃO PVC ESGOTO 50MM X 40MM | UN | 16,00 |
| 12.14 | REDUÇÃO EXCÊNTRICA PVC ESGOTO 75MM X 50MM | UN | 16,00 |
| 12.15 | LUVA DE CORRER PVC 75MM | UN | 3,00 |
| 12.16 | TÊ PVC SOLDÁVEL 40MM | UN | 9,00 |
| 12.17 | TÊ PVC SOLDÁVEL 75MM | UN | 20,00 |
| 12.18 | TÊ PVC SOLDÁVEL 100MM X 75MM | UN | 7,00 |
| 12.19 | CAIXA SIFONADA 100X100X50MM | UN | 4,00 |
| 12.20 | CAIXA DE GORDURA PVC Ø 380MM | UN | 8,00 |
| 12.21 | RALO SECO PVC 100X40MM | UN | 16,00 |
| 12.22 | CAIXA DE INSPEÇÃO PRÉ-MOLDADA 60X60CM | UN | 8,00 |
| 12.23 | SUMIDOURO EM ALVENARIA COM TIJOLOS CERÂMICOS MACIÇOS, DIMENSÕES INTERNAS 0,80X1,40X3,00M | UN | 1,00 |
| 12.24 | FOSSA SÉPTICA, CAPACIDADE 7.650L | UN | 1,00 |
| **13** | **LOUÇAS, METAIS E ACESSÓRIOS** | | |
| 13.1 | VASO SANITÁRIO CONVENCIONAL, COR BRANCO GELO, COM CAIXA ACOPLADA | UN | 10,00 |
| 13.2 | VASO SANITÁRIO SIFONADO CONVENCIONAL PARA PCD | UN | 2,00 |
| 13.3 | VÁLVULA DE DESCARGA 1 1/2", ACABAMENTO CROMADO | UN | 2,00 |
| 13.4 | LAVATÓRIO PEQUENO, COR BRANCO GELO, SEM COLUNA (VÁLVULA, SIFÃO E ENGATE FLEXÍVEL CROMADOS), EXCETO TORNEIRA | UN | 2,00 |
| 13.5 | CUBA DE EMBUTIR OVAL, COR BRANCO GELO, EM BANCADA E COMPLEMENTOS (VÁLVULA, SIFÃO E ENGATE FLEXÍVEL CROMADOS), EXCETO TORNEIRA | UN | 8,00 |
| 13.6 | TORNEIRA PARA LAVATÓRIO DE MESA BICA BAIXA | UN | 10,00 |
| 13.7 | PAPELEIRA METÁLICA | UN | 12,00 |
| 13.8 | BARRA DE APOIO RETA, EM ALUMÍNIO, COMP. 90CM, Ø 3CM | UN | 4,00 |
| 13.9 | BARRA DE APOIO PARA LAVATÓRIO, EM AÇO INOX POLIDO, 70CM, Ø 3CM | UN | 4,00 |

Ana Paula da Silva Medeiros
Engenheira C

Este documento encontra-se registrado no Conselho Regional de Engenharia e Agronomia do Estado do Maranhão, vinculado à Certidão nº 840739/2021, emitida em 01/03/2021

Certidão nº 840739/2021
04/10/2022, 16:08
Chave de Impressão: 2z5Z1
O documento neste ato registrado foi emitido em 01/03/2021 e contém 12 folhas

Prefeitura Mun. de Nova Colinas-MA
001344
Assinatura

**ESTADO DO MARANHÃO**
**PREFEITURA MUNICIPAL DE LAGO DOS RODRIGUES**
**CNPJ: 01. 612.541/0001-33**
**Rua 08 de Maio, s/n – Centro/Fone: (99) 3632 – 1350**
**Licitacao_pmlr@hotmail.com.br**

| | | | |
|---|---|---|---|
| 13.10 | PIA DE AÇO INOXIDÁVEL COM 01 CUBA CENTRAL, COM VÁLVULA, ESCORREDOR DUPLO, 0,55X1,20M | UN | 16,00 |
| 13.11 | TORNEIRA PARA COZINHA DE MESA BICA MÓVEL | UN | 16,00 |
| 13.12 | SIFÃO SIFONADO PARA LAVATÓRIO EM PVC | UN | 10,00 |
| 13.13 | SIFÃO COPO PARA CUBA DE COZINHA EM PVC | UN | 16,00 |
| **14** | **SISTEMAS DE PROTEÇÃO CONTRA INCÊNDIO** | | |
| 14.1 | EXTINTOR PQS - 6KG | UN | 3,00 |
| 14.2 | MARCAÇÃO NO PISO - 1X1M, PARA HIDRANTE | M2 | 3,00 |
| 14.3 | PLACA DE SINALIZAÇÃO EM PVC COD. 17 - (316X158), MENSAGEM ISAÍDA" | UN | 4,00 |
| 14.4 | PLACA DE SINALIZAÇÃO EM PVC COD. 23 - (300X300), EXTINTOR DE INCÊNDIO | UN | 3,00 |
| **15** | **INSTALAÇÕES ELÉTRICAS** | | |
| 15.1 | ARRUELA DE ALUMÍNIO 1" | UN | 1,00 |
| 15.2 | ARRUELA DE ALUMÍNIO 3/4" | UN | 1,00 |
| 15.3 | BUCHA DE ALUMÍNIO 1" | UN | 1,00 |
| 15.4 | BUCHA DE ALUMÍNIO 3/4" | UN | 1,00 |
| 15.5 | CAIXA PVC 4"X2" | UN | 104,00 |
| 15.6 | CAIXA PVC OCTOGONAL 3"X3" | UN | 77,00 |
| 15.7 | CURVA 90º PVC LONGA ROSCA 1" | UN | 2,00 |
| 15.8 | LUVA PVC ROSCA 1" | UN | 3,00 |
| 15.9 | LUVA PVC ROSCA 1 1/2" | UN | 1,00 |
| 15.10 | LUVA PVC ROSCA 3/4" | UN | 49,00 |
| 15.11 | LUVA AÇO GALVANIZADO 2" | UN | 3,00 |
| 15.12 | ARRUELA LISA ALUMÍNIO 3/8" | UN | 21,00 |
| 15.13 | BUCHA DE NYLON S4 | UN | 449,00 |
| 15.14 | BUCHA DE NYLON S6 | UN | 14,00 |
| 15.15 | FITA ISOLANTE AUTOFUSÃO 20M | M | 20,00 |
| 15.16 | PARAFUSO FENDA GALVANIZADO CAB. PANELA 2,9X9,5MM AUTOATARRACHANTE | UN | 449,00 |
| 15.17 | PARAFUSO FENDA GALVANIZADO CAB. PANELA 4,2X32MM AUTOATARRACHANTE | UN | 14,00 |
| 15.18 | PARAFUSO GALVANIZADO CAB. SEXTAVADA 3/8"X2", ROSCA TOTAL WW | UN | 21,00 |
| 15.19 | PARAFUSO GALVANIZADO CAB. LENTILHA 2 1/4"X5/8", MÁQUINA ROSCA TOTAL | UN | 208,00 |
| 15.20 | PORCA SEXTAVADA GALVANIZADA 1/4" | UN | 275,00 |

Ana Paula da Silva Medeiros
Engenheira Civil
CREA: 111716334-2

Este documento encontra-se registrado no Conselho Regional de Engenharia e Agronomia do Estado do Maranhão, vinculado à Certidão nº 840739/2021, emitida em 01/03/2021

Certidão nº 840739/2021
04/10/2022, 16:08
Chave de Impressão: 2z5Z1
O documento neste ato registrado foi emitido em 01/03/2021 e contém 12 folhas

Prefeitura Mun. de Nova Colinas-MA
001345
Assinatura

ESTADO DO MARANHÃO
PREFEITURA MUNICIPAL DE LAGO DOS RODRIGUES
CNPJ: 01. 612.541/0001-33
Rua 08 de Maio, s/n – Centro/Fone: (99) 3632 – 1350
Licitacao_pmlr@hotmail.com.br

| | | | | |
|---|---|---|---|---|
| 15.21 | PORCA SEXTAVADA GALVANIZADA 3/8" | UN | 21,00 | |
| 15.22 | VERGALHÃO GALVANIZADO, ROSCA TOTAL 1/4" X (COMP. P/PROJ.) | M | 45,00 | |
| 15.23 | ISOL. PVC - 450/750V (REF. INBRANIL FLEX. ANTICHAMA) 1,5MM2 - AZUL CLARO | M | 121,50 | |
| 15.24 | ISOL. PVC - 450/750V (REF. INBRANIL FLEX. ANTICHAMA) 1,5MM2 - MARROM | M | 49,10 | |
| 15.25 | ISOL. PVC - 450/750V (REF. INBRANIL FLEX. ANTICHAMA) 1,5MM2 - OUTRO | M | 152,80 | |
| 15.26 | ISOL. PVC - 450/750V (REF. INBRANIL FLEX. ANTICHAMA) 1,5MM2 - PRETO | M | 78,00 | |
| 15.27 | ISOL. PVC - 450/750V (REF. INBRANIL FLEX. ANTICHAMA) 1,5MM2 - VERMELHO | M | 67,40 | |
| 15.28 | ISOL. PVC - 450/750V (REF. INBRANIL FLEX. ANTICHAMA) 10MM2 - AZUL CLARO | M | 22,50 | |
| 15.29 | ISOL. PVC - 450/750V (REF. INBRANIL FLEX. ANTICHAMA) 10MM2 - MARROM | M | 22,50 | |
| 15.30 | ISOL. PVC - 450/750V (REF. INBRANIL FLEX. ANTICHAMA) 10MM2 - PRETO | M | 5,90 | |
| 15.31 | ISOL. PVC - 450/750V (REF. INBRANIL FLEX. ANTICHAMA) 10MM2 - VERDE-AMARELO | M | 22,50 | |
| 15.32 | ISOL. PVC - 450/750V (REF. INBRANIL FLEX. ANTICHAMA) 10MM2 - VERMELHO | M | 5,90 | |
| 15.33 | ISOL. PVC - 450/750V (REF. INBRANIL FLEX. ANTICHAMA) 2,5MM2 - AZUL CLARO | M | 452,00 | |
| 15.34 | ISOL. PVC - 450/750V (REF. INBRANIL FLEX. ANTICHAMA) 2,5MM2 - MARROM | M | 245,70 | |
| 15.35 | ISOL. PVC - 450/750V (REF. INBRANIL FLEX. ANTICHAMA) 2,5MM2 - OUTRO | M | 41,10 | |
| 15.36 | ISOL. PVC - 450/750V (REF. INBRANIL FLEX. ANTICHAMA) 2,5MM2 - PRETO | M | 108,60 | |
| 15.37 | ISOL. PVC - 450/750V (REF. INBRANIL FLEX. ANTICHAMA) 2,5MM2 - VERDE-AMARELO | M | 212,20 | |
| 15.38 | ISOL. PVC - 450/750V (REF. INBRANIL FLEX. ANTICHAMA) 2,5MM2 - VERMELHO | M | 102,00 | |
| 15.39 | ISOL. PVC - 450/750V (REF. INBRANIL FLEX. ANTICHAMA) 4MM2 - AZUL CLARO | M | 559,10 | |
| 15.40 | ISOL. PVC - 450/750V (REF. INBRANIL FLEX. ANTICHAMA) 1,5MM2 - MARROM | M | 48,50 | |
| 15.41 | ISOL. PVC - 450/750V (REF. INBRANIL FLEX. ANTICHAMA) 1,5MM2 - OUTRO | M | 203,50 | |
| 15.42 | ISOL. PVC - 450/750V (REF. INBRANIL FLEX. ANTICHAMA) 1,5MM2 - PRETO | M | 262,90 | |
| 15.43 | ISOL. PVC - 450/750V (REF. INBRANIL FLEX. ANTICHAMA) 1,5MM2 - VERDE-AMARELO | M | 516,60 | |
| 15.44 | ISOL. PVC - 450/750V (REF. INBRANIL FLEX. ANTICHAMA) 1,5MM2 - VERMELHO | M | 232,40 | |
| 15.45 | ISOL. PVC - 450/750V (REF. INBRANIL FLEX. ANTICHAMA) 6MM2 - AZUL CLARO | M | 29,80 | |
| 15.46 | ISOL. PVC - 450/750V (REF. INBRANIL FLEX. ANTICHAMA) 6MM2 - MARROM | M | 29,80 | |
| 15.47 | ISOL. PVC - 450/750V (REF. INBRANIL FLEX. ANTICHAMA) 6MM2 - PRETO | M | 1,80 | |
| 15.48 | ISOL. PVC - 450/750V (REF. INBRANIL FLEX. ANTICHAMA) 6MM2 - VERDE-AMARELO | M | 29,80 | |
| 15.49 | ISOL. PVC - 450/750V (REF. INBRANIL FLEX. ANTICHAMA) 6MM2 - VERMELHO | M | 1,80 | |
| 15.50 | PLACA 2"X4", COM FURO | UN | | |

Ana Paula da Silva Medeiros
Engenheira Civil
CREA: 111716334-2

Este documento encontra-se registrado no Conselho Regional de Engenharia e Agronomia do Estado do Maranhão, vinculado à Certidão nº 840739/2021, emitida em 01/03/2021

Certidão nº 840739/2021
04/10/2022, 16:08
Chave de Impressão: 2z5Z1
O documento neste ato registrado foi emitido em 01/03/2021 e contém 12 folhas

Prefeitura Mun. de Nova Colinas-MA
Assinatura

ESTADO DO MARANHÃO
PREFEITURA MUNICIPAL DE LAGO DOS RODRIGUES
CNPJ: 01. 612.541/0001-33
Rua 08 de Maio, s/n – Centro/Fone: (99) 3632 – 1350
Licitacao_pmlr@hotmail.com.br

| | | | | |
|---|---|---|---|---|
| 15.51 | PLACA 2"X4", PARA 01 FUNÇÃO RETANGULAR | UN | 12,00 | |
| 15.52 | PLACA 2"X4", PARA 02 FUNÇÕES | UN | 22,00 | |
| 15.53 | INTERRUPTOR 01 TECLA SIMPLES | UN | 70,00 | |
| 15.54 | INTERRUPTOR 01 TECLA SIMPLES E TOMADA | UN | 16,00 | |
| 15.55 | INTERRUPTOR 02 TECLAS SIMPLES | UN | 2,00 | |
| 15.56 | TOMADA UNIVERSAL RETANGULAR (2) 2P+T 10A | UN | 18,00 | |
| 15.57 | RELÉ FOTOELÉTRICO 220V - 1.000W, COM FOTOCÉLULA | UN | 56,00 | |
| 15.58 | DISJUNTOR UNIPOLAR TERMOMAGNÉTICO - NORMA DIN 10A | UN | 12,00 | |
| 15.59 | DISJUNTOR UNIPOLAR TERMOMAGNÉTICO - NORMA DIN 16A | UN | 75,00 | |
| 15.60 | DISJUNTOR UNIPOLAR TERMOMAGNÉTICO - NORMA DIN 40A | UN | 2,00 | |
| 15.61 | DISPOSITIVO DE PROTEÇÃO CONTRA SURTO 175V - 45KA | UN | 1,00 | |
| 15.62 | DISPOSITIVO DR, 02 POLOS, SENSIBILIDADE DE 30MA, CORRENTE DE 25A | UN | 4,00 | |
| 15.63 | BRAÇADEIRA GALVANIZADA TIPO CUNHA 1" | UN | 24,00 | |
| 15.64 | BRAÇADEIRA GALVANIZADA TIPO CUNHA 1 1/2" | UN | 9,00 | |
| 15.65 | BRAÇADEIRA GALVANIZADA TIPO CUNHA 3/4" | UN | 5,00 | |
| 15.66 | ELETRODUTO PVC RÍGIDO 1" | UN | 449,00 | |
| 15.67 | ELETRODUTO PVC RÍGIDO 1 1/2" | M | 12,10 | |
| 15.68 | ELETRODUTO PVC RÍGIDO 1 1/4" | M | 6,90 | |
| 15.69 | ELETRODUTO PVC RÍGIDO 3/4" | M | 1,00 | |
| 15.70 | ARANDELA - LUMINÁRIA 40/60W | M | 523,40 | |
| 15.71 | IGNITOR PARA LÂMPADA DE 4.500V | UN | 12,00 | |
| 15.72 | LUMINÁRIA SOBREPOR P/FLUORESC. TUBULAR 2X40W | UN | 2,00 | |
| 15.73 | PLAFONIER 4" | UN | 61,00 | |
| 15.74 | REATOR ELETRÔNICO P/FLUORESCENTE DE 18W | UN | 14,00 | |
| 15.75 | REATOR ELETRÔNICO P/VAPOR METÁLICO DE 400W | UN | 2,00 | |
| 15.76 | REATOR ELETRÔNICO P/FLUORESCENTE TUBULAR 2X32W | UN | 2,00 | |
| 15.77 | SOQUETE BASE E27 | UN | 61,00 | |
| 15.78 | LUMINÁRIA SPOT P/01 COMPACTA | UN | 12,00 | |
| 15.79 | LÂMPADA FLUORESCENTE DE USO GERAL 20W | UN | 2,00 | |
| 15.80 | LÂMPADA DE ALTA PRESSÃO MULTIVAPOR METÁLICO TUBULAR 40W | UN | 14,00 | |
| 15.81 | LÂMPADA FLUORESCENTE TUBULAR COMUM 32W | UN | 2,00 | |
| 15.82 | CAIXA DE INSPEÇÃO DE ATERRAMENTO 300X300X40MM | UN | 122,00 | |

Ana Paula da Silva Medeiros
Engenheira Civil

Este documento encontra-se registrado no Conselho Regional de Engenharia e Agronomia do Estado do Maranhão, vinculado à Certidão nº 840739/2021, em 01/03/2021 emitida

Certidão nº 840739/2021
04/10/2022, 16:08
Chave de Impressão: 2z5Z1
O documento neste ato registrado foi emitido em 01/03/2021 e contém 12 folhas

Prefeitura Mun. de Nova Colinas-MA
Assinatura

ESTADO DO MARANHÃO
PREFEITURA MUNICIPAL DE LAGO DOS RODRIGUES
CNPJ: 01. 612.541/0001-33
Rua 08 de Maio, s/n – Centro/Fone: (99) 3632 – 1350
Licitacao_pmlr@hotmail.com.br

| | | | |
|---|---|---|---|
| | | | 1,00 |
| 15.83 | HASTE DE ATERRAMENTO AÇO / COBRE 3/4", COMPRIMENTO 3,00M | UN | 1,00 |
| 15.84 | ISOLADOR ROLDANA DE PORCELANA PARA USO EM BAIXA TENSÃO | UN | 3,00 |
| 15.85 | QUADRO DE MEDIÇÃO - PADRÃO CONCESSIONÁRIA LOCAL | UN | 1,00 |
| 15.86 | QUADRO DE DISTRIBUIÇÃO DE EMBUTIR, BARRAMENTO TRIFÁSICO, DISJUNTOR GERAL, COMPLETO - DIN CAP. 29 DISJUNTORES UNIPOLARES - IN BARR. 100A | UN | 1,00 |
| 15.87 | QUADRO DE DISTRIBUIÇÃO PLÁSTICO DE EMBUTIR, BARRAMENTO MONOFÁSICO - DIN CAP. 08 DISJUNTORES UNIPOLARES - IN PENTE 100A | UN | 24,00 |
| **16** | **INSTALAÇÕES TELEFÔNICAS E LÓGICAS** | | |
| 16.1 | TOMADA MODULAR RJ-45 CATEGORIA 6 | UN | 2,00 |
| 16.2 | TOMADA PARA TELEFONE SIMPLES | UN | 2,00 |
| 16.3 | CAIXA DE PASSAGEM DE 15X15X10CM | UN | 1,00 |
| 16.4 | ELETRODUTO DE 32MM FLEXÍVEL | M | 5,00 |
| 16.5 | ELETRODUTO DE 1" RÍGIDO | M | 12,50 |
| 16.6 | CABO DE PAR TRANCADO UTP, 04 PARES, CATEGORIA 5E | M | 15,00 |
| 16.7 | CABO CCI-50 02 PARES | M | 15,00 |
| **17** | **SISTEMAS DE PROTEÇÃO CONTRA DESCARGAS ATMOSFÉRICAS (SPDA)** | | |
| 17.1 | CAPTOR DE PARA-RAIOS TIPO FRANKLIN | UN | 1,00 |
| 17.2 | VERGALHÃO CA-25 # 10MM2 | KG | 37,50 |
| 17.3 | CONECTOR DE PRESSÃO PARA CABO | UN | 25,00 |
| 17.4 | CAIXA DE EQUIPOTENCIALIZAÇÃO DE TERRA | UN | 1,00 |
| 17.5 | HASTE TIPO COOPPERWELD 5/8" X 3,00M | UN | 15,00 |
| 17.6 | CORDOALHA DE COBRE NÚ 35MM2 | M | 115,00 |
| 17.7 | CORDOALHA DE COBRE NÚ 50MM2 | M | 122,00 |
| 17.8 | CAIXA DE INSPEÇÃO, COM TAMPA CONFORME DETALHE NO PROJETO | UN | 4,00 |
| 17.9 | CONECTOR DE BRONZE PARA HASTE DE 5/8" E CABO DE 50MM2 | UN | 15,00 |
| **18** | **SERVIÇOS COMPLEMENTARES** | | |
| 18.1 | BANCADA EM GRANITO CINZA ANDORINHA, ESPESSURA 2,5CM, CONFORME PROJETO | M2 | 24,67 |
| 18.2 | PEITORIL EM GRANILITE, L=0,15M | M2 | 0,33 |
| 18.3 | PRATELEIRA DE MADEIRA DE LEI PLAINADA | M | 23,22 |

Ana Paula da Silva Medeiros
Engenheira Civil
CREA/ 111716334-2

Este documento encontra-se registrado no Conselho Regional de Engenharia e Agronomia do Estado do Maranhão, vinculado à Certidão nº 840739/2021, em 01/03/2021 emitida

Certidão nº 840739/2021
04/10/2022, 16:08
Chave de Impressão: 2z5Z1
O documento neste ato registrado foi emitido em 01/03/2021 e contém 12 folhas

Pref. Mun. de Nova Colinas-MA
Assinatura

ESTADO DO MARANHÃO
PREFEITURA MUNICIPAL DE LAGO DOS RODRIGUES
CNPJ: 01. 612.541/0001-33
Rua 08 de Maio, s/n – Centro/Fone: (99) 3632 – 1350
Licitacao_pmlr@hotmail.com.br

| | | | |
|---|---|---|---|
| 19 | SERVIÇOS FINAIS | | |
| 19.1 | LIMPEZA GERAL | M2 | 575,00 |

Edjacir Leite

**EDJACIR LEITE**
**PREFEITO MUNICIPAL**

Ana Paula da Silva Medeiros

**ANA PAULA DA SILVA MEDEIROS**
**Engenheira do Município**
**CREA 1117163342**

Ana Paula da Silva Medeiros
Engenheira Civil
CREA: 111716334-2

Este documento encontra-se registrado no Conselho Regional de Engenharia e Agronomia do Estado do Maranhão, vinculado à Certidão nº 840739/2021, emitida em 01/03/2021

Certidão nº 840739/2021
04/10/2022, 16:08
Chave de Impressão: 2z5Z1
O documento neste ato registrado foi emitido em 01/03/2021 e contém 12 folhas

Prefeitura Mun. de Nova Colinas-MA
Fls.: 001349
Assinatura

**Certidão de Acervo Técnico - CAT**
**Resolução Nº 1025 de 30 de Outubro de 2009**
**Resolução Nº 218 de 29 de Junho de 1973**

**CREA-MA**

**CAT COM REGISTRO DE ATESTADO**

820004/2019

Atividade concluída

**Conselho Regional de Engenharia e Agronomia do Estado do Maranhão**

CERTIFICAMOS, em cumprimento ao disposto na Resolução nº 1.025, de 30 de outubro de 2009, do Confea, que consta dos assentamentos deste Conselho Regional de Engenharia e Agronomia do Estado do Maranhão - Crea-MA, o Acervo Técnico do profissional **LUIZ RIBEIRO DE AZEVEDO NETO** referente à(s) Anotação(ões) de Responsabilidade Técnica - ART abaixo discriminada(s):

Profissional: **LUIZ RIBEIRO DE AZEVEDO NETO**
Registro: **1117458423MA** RNP: **1117458423**
Titulo profissional: ENGENHEIRO CIVIL

Número da ART: **MA20190282315** Tipo de ART: OBRA / SERVIÇO Registrada em: 04/09/2019 Baixada em: 05/09/2019
Forma de registro: SUBSTITUIÇÃO Participação técnica: INDIVIDUAL
Empresa contratada: **FMR SERVICOS LTDA - ME**

Contratante: **PREFEITURA MUNICIPAL DE FORMOSA DA SERRA NEGRA** CPF/CNPJ: **01.616.684/0001-13**
Endereço do contratante: AVENIDA JOAO MATA E SILVA Nº: SN
Complemento: Bairro: CENTRO
Cidade: FORMOSA DA SERRA NEGRA UF: MA CEP: 65943000
Contrato: 153/2018 Celebrado em: 18/10/2018
Valor do contrato: R$ 461.099,13 Tipo de contratantee: Pessoa Juridica de Direito Público
Ação institucional: Outros
Endereço da obra/serviço: ESTRADA VICINAL Nº: SN
Complemento: VICINAL QUE LIGA LUZIMAR AO POVOADO AREAO Bairro: POVOADO AREAO
Cidade: FORMOSA DA SERRA NEGRA UF: MA CEP: 65943000
Data de início: 01/11/2018 Conclusão efetiva: 30/04/2019
Finalidade: Rural
Proprietário: PREFEITURA MUNICIPAL DE FORMOSA DA SERRA NEGRA CPF/CNPJ: 01.616.684/0001-13

Atividade Técnica: **7 - EXECUÇÃO** #A0532 - PAVIMENTACAO SEM REVESTIMENTO 53 - EXECUCAO 12.00 quilômetro;

**Observações**

art de execução estrada vicinal no municipio de formosa - MA

**Informações Complementares**

CERTIFICAMOS, finalmente, que se encontra vinculado à presente Certidão de Acervo Técnico – CAT, o atestado contendo 3 folha(s), expedido pelo contratante da obra/serviço, a quem cabe a responsabilidade pela veracidade e exatidão das informações nele constantes.

**Certidão de Acervo Técnico nº 820004/2019**
**09/09/2019, 09:07**
**ZZYa9**

A Certidão de Acervo Técnico (CAT) à qual o atestado está vinculado constituirá prova da capacidade técnico-profissional da pessoa jurídica somente se o responsável técnico indicado estiver ou venha a ser integrado ao seu quadro técnico por meio de declaração entregue no momento da habilitação ou da entrega das propostas.

Certificamos que se encontra vinculado à presente CAT o atestado apresentado em cumprimento à Lei nº 8.666/93, expedido pela pessoa juridica contratante, a quem cabe a responsabilidade pela veracidade e exatidão das informações nele constantes. É de responsabilidade deste Conselho a verificação da atividade profissional em conformidade com a Lei nº 5.194/66 e Resoluções do Conselho Federal de Engenharia e Agronomia - CONFEA.

Esta certidão perderá a validade, caso ocorra qualquer alteração posterior dos elementos cadastrais nela contidos.

Fica(m) Excluído(s), no entanto, o(s) serviço(s) cujas atribuições não competem ao(s) profissional(is) em questão.

A autenticidade desta Certidão pode ser verificada em: https://crea-ma.sitac.com.br/publico/, com a chave: ZZYa9

Fls: 001350

Assinatura

PREFEITURA
FORMOSA DA SERRA NEGRA
Uma aliança com o povo

*ESTADO DO MARANHÃO*
*PREFEITURA MUNICIPAL DE FORMOSA DA SERRA NEGRA*
*CNPJ: 01.616.684/0001-13*
*Av. João Mata e Silva S/N - Vila Viana*
*Cep: 65.943-000 - Formosa da Serra Negra - MA*

## ATESTADO DE CAPACIDADE TÉCNICA E OPERACIONAL

Atestamos para fins de comprovação de capacidade técnica e operacional junto às Repartições Públicas Federais, Estaduais, Municipais e Autárquicas, Empresas de Economia Mista e Entidades Privadas, que a Empresa **FMR SERVIÇOS LTDA. – ME**, Empresa de Construção Civil em Geral, com inscrição no CNPJ/MF sob o N.º 09.179.350/0001-31, sediada na Rua Poção de Pedras, N.º 10, no Bairro Quintas do Calhau, na Cidade de São Luís, no Estado do Maranhão, executou e concluiu os serviços e obras a seguir relacionados na **RECUPERAÇÃO DE ESTRADA VICINAL NO TRECHO QUE LIGA A LOCALIDADE LUZIMAR AO POVOADO AREÃO, NA ZONA RURAL, NO MUNICÍPIO DE FORMOSA DA SERRA NEGRA (MA)**, de acordo com o **CONTRATO N.º 153/2018**, assinado em 18 de outubro de 2.018 conjuntamente com a **PREFEITURA MUNICIPAL DE FORMOSA DA SERRA NEGRA**, com inscrição no CNPJ/MF sob o N.º 01.616.684/0001-13, sediada na Avenida João da Mata e Silva, S/N, no Bairro Vila Viana, na Cidade de Formosa da Serra Negra, no Estado do Maranhão, e conforme as características a seguir relacionadas:

(A). RESPONSÁVEL TÉCNICO: Luiz Ribeiro de Azevedo Neto.
Engenheiro Civil.
Registro Estadual - CREA N.º 1117458423-MA.
Registro Nacional - CONFEA N.º 111745842-3.

(B). DENOMINAÇÃO: Execução de Recuperação de Estrada Vicinal.

(C). LOCALIZAÇÃO: Localidade Luzimar / Povoado Areão – Zona Rural – Município de Formosa da Serra Negra – Estado do Maranhão.

(D). TIPO DE CONTRATO: Contrato sob o regime de "empreitada por preço global".

(E). NATUREZA DA OBRA: Execução de serviços de recuperação de estrada vicinal municipal.

(F). PRINCIPAIS ATIVIDADES REALIZADAS:

| | | |
|---|---|---|
| 1.0 | PROJETO EXECUTIVO ( META 1 ) | |
| 1.1 | ELABORAÇÃO DE PROJETO EXECUTIVO | 1,00 UN |
| 2.0 | RECUPERAÇÃO DE ESTRADA VICINAL ( META 2 ) | |
| 2.1 | SERVIÇOS PRELIMINARES | |
| 2.1.1 | PLACA DE OBRA (4,80X3,00)M | 14,40 M2 |

Este documento encontra-se registrado no Conselho Regional de Engenharia e Agronomia do Estado do Maranhão, vinculado à Certidão nº 820004/2019, emitida em 09/09/2019

Certidão nº 820004/2019
04/10/2022, 16:14
Chave de Impressão: ZZYa9
O documento neste ato registrado foi emitido em 06/09/2019 e contém 2 folhas

Scanned with CamScanner

Prefeitura Mun. de Nova Colinas - MA
Assinatura

PREFEITURA
FORMOSA DA SERRA NEGRA
Uma aliança com o povo

*ESTADO DO MARANHÃO*
*PREFEITURA MUNICIPAL DE FORMOSA DA SERRA NEGRA*
*CNPJ: 01.616.684/0001-13*
*Av. João Mata e Silva S/N - Vila Viana*
*Cep: 65.943-000 - Formosa da Serra Negra - MA*

| | | | |
|---|---|---|---|
| 2.1.2 | MOBILIZAÇÃO E DESMOBILIZAÇÃO DE EQUIPAMENTO | 1,00 | UN |
| 2.1.3 | BARRACÃO DE OBRAS | 24,00 | M2 |
| 2.1.4 | ADMINISTRAÇÃO LOCAL | 1,00 | UN |
| 2.2 | TRECHO ÚNICO | | |
| 2.2.1 | SERVIÇOS DE TERRAPLENAGEM | | |
| | REGULARIZAÇÃO DE SUBLEITO | | |
| 2.2.1.1 | DESM., DEST. E LIMPEZA ÁREAS C/ÁRV. DIÂM. ATÉ 0,15M | 59.000,00 | M2 |
| 2.2.1.2 | TRANSP. LOCAL C/BASC. 10M3, RODOV. NÃO PAV. (BOTA FORA) | 10.620,00 | T.KM |
| 2.2.1.3 | ESCAVAÇÃO E CARGA DE MATERIAL DE JAZIDA | 13.321,61 | M3 |
| 2.2.1.4 | TRANSP. LOCAL C/BASC. 10M3, RODOV. NÃO PAV. | 41.963,08 | T.KM |
| 2.2.1.5 | REGULARIZAÇÃO DE SUBLEITO | 59.000,00 | M2 |
| | BASE ESTABILIZADA | | |
| 2.2.1.6 | LIMPEZA SUPERFICIAL DA ÁREA DE JAZIDA | 4.425,00 | M2 |
| 2.2.1.7 | EXPURGO DE MATERIAL VEGETAL DE JAZIDA | 1.327,50 | M3 |
| 2.2.1.8 | ESCAVAÇÃO E CARGA DE MATERIAL DE JAZIDA | 6.850,00 | M3 |
| 2.2.1.9 | TRANSP. LOCAL C/BASC. 10M3, RODOV. NÃO PAV. | 27.877,50 | T.KM |
| 2.2.1.10 | COMPACTAÇÃO DE ATERRO A 100% DO PROCTOR NORMAL | 8.850,00 | M3 |
| 2.2.2 | SERVIÇOS DE REVESTIMENTO PRIMÁRIO | | |
| 2.2.2.1 | LIMPEZA SUPERFICIAL DA ÁREA DE JAZIDA | 5.900,00 | M2 |
| 2.2.2.2 | EXPURGO DE MATERIAL VEGETAL DE JAZIDA | 1.770,00 | M3 |
| 2.2.2.3 | ESCAVAÇÃO E CARGA DE MATERIAL DE JAZIDA | 11.800,00 | M3 |
| 2.2.2.4 | TRANSP. LOCAL C/BASC. 10M3, RODOV. NÃO PAV. | 37.170,00 | T.KM |
| 2.2.2.5 | COMPACTAÇÃO DE ATERRO A 100% DO PROCTOR NORMAL | 11.800,00 | M3 |
| 2.2.3 | OBRAS DE ARTES CORRENTES | | |
| 2.2.3.1 | DRENAGEM | | |
| 2.2.3.1.1 | ESCAVAÇÃO MANUAL EM MATERIAL DE 1A. CATEGORIA | 18,90 | M3 |
| 2.2.3.1.2 | ESCAVAÇÃO MECÂNICA DE VALA PARA DRENAGEM COM VALETADEIRA EM MATERIAL DE 1A. CATEGORIA | 4.248,00 | M3 |
| 2.2.3.1.3 | REATERRO E COMPACTAÇÃO COM SOQUETE VIBRATÓRIO | 13,41 | M3 |
| 2.2.3.1.4 | CORPO BSTC D=1,00M | 7,00 | M |
| 2.2.3.1.5 | BOCA BSTC D=1,00M NORMAL | 2,00 | UN |
| 2.3 | RECUPERAÇÃO DE ÁREAS DEGRADADAS | | |
| 2.3.1 | REPARAÇÃO DE DANOS FÍSICOS AO MEIO AMBIENTE | 5.900,00 | M2 |

(G). DATA DE INÍCIO DOS SERVIÇOS: 01 de novembro de 2.018.

(H). DATA DE CONCLUSÃO DOS SERVIÇOS: 30 de abril de 2.019.

Atestamos, ainda, que os serviços foram desenvolvidos satisfatoriamente, obedecendo aos projetos, especificações e normas técnicas, nada havendo que desabone a conduta dessa Empresa.

Formosa da Serra Negra (MA), 30 de maio de 2019.

Jeremias Andrade Matedo
Sec. Interino de Adm. e Planejamento
CPF: 601.493.503-76
Portaria 278/2018-GP

RECONHECIMENTO POR SEMELHANÇA
Reconheço por semelhança(s) a(s) Assinatura(s)
JEREMIAS ANDRADE MACEDO
Formosa da Serra Negra/MA
Dou Fé. 14/10/2019

Poder Judiciário
Tribunal de Justiça do Maranhão
Reconhecimento de Firma
000031991489

Este documento encontra-se registrado no Conselho Regional de Engenharia e Agronomia do Estado do Maranhão, vinculado à Certidão nº 820004/2019, emitida em 09/09/2019

Certidão nº 820004/2019
04/10/2022, 16:14
Chave de Impressão: ZZYa9
O documento neste ato registrado foi emitido em 06/09/2019 e contém 2 folhas

**Scanned with CamScanner**

Prefeitura Mun. de Novo Orlinos-MA
001352
Assinatura

# LAUDO TECNICO

EM VISTORIA REALIZADA, CONSTATOU-SE QUE A EMPRESA FMR SERVIÇOS LTDA – ME, CNPJ: 09179350/0001-31, LOCALIZADA NA RUA POÇÃO DE PEDRAS, NUMERO 10, QUINTAS DO CALHAU, SÃO LUIS – MA, E SEU RESPONSÁVEL TECNICO, ENGENHEIRO CIVIL, LUIZ RIBEIRO DE AZEVEDO NETO, CREA-MA 111745842-3, EXECUTARAM **DOZE QUILOMETROS DE RECUPERAÇÃO DE ESTRADA VICINAL NO TRECHO QUE LIGA A LOCALIDADE LUZIMAR AO POVOADO AREAO, NA ZONA RURAL, NO MUNICIPIO DE FORMOSA DA SERRA NEGRA (MA),** como firma o contrato de numero 153/2018 entre a empresa e a prefeitura que está inscrita no CNPJ: 01.616.684/0001-13.

INFORMO AINDA QUE OS SERVIÇOS FORAM PRESTADOS NO PERIODO 1 DE NOVEMBRO DE 2018 a 30 DE ABRIL DE 2019 E QUE FORAM DEVIDAMENTE CONCLUIDO E ENTREGUE, OBEDECENDO RIGOROSAMENTE OS PRAZOS, AS NORMAS TECNICAS VIGENTES E OS PADROES DE QUALIDADE.

SÃO LUIS, 04 DE SETEMBRO DE 2019.

Gustavo Sodré Pereira

GUSTAVO SODRE PEREIRA
**CREA-MA nº 111703829-7**
**ENGENHEIRO CIVIL**

Este documento encontra-se registrado no Conselho Regional de Engenharia e Agronomia do Estado do Maranhão, vinculado à Certidão nº 820004/2019, emitida em 09/09/2019

Certidão nº 820004/2019
04/10/2022, 16:14
Chave de Impressão: ZZYa9
O documento neste ato registrado foi emitido em 06/09/2019 e contém 1 folhas

Scanned with CamScanner

Prefeitura Mun. de Nova Colinas-MA
001253
Assinatura

**Certidão de Acervo Técnico - CAT**
**Resolução Nº 1025 de 30 de Outubro de 2009**
**Resolução Nº 218 de 29 de Junho de 1973**

**CREA-MA**

**CAT COM REGISTRO DE ATESTADO**

839488/2021

Atividade concluída

**Conselho Regional de Engenharia e Agronomia do Estado do Maranhão**

---

CERTIFICAMOS, em cumprimento ao disposto na Resolução nº 1.025, de 30 de outubro de 2009, do Confea, que consta dos assentamentos deste Conselho Regional de Engenharia e Agronomia do Estado do Maranhão - Crea-MA, o Acervo Técnico do profissional **LUIZ RIBEIRO DE AZEVEDO NETO** referente à(s) Anotação(ões) de Responsabilidade Técnica - ART abaixo discriminada(s):

Profissional: **LUIZ RIBEIRO DE AZEVEDO NETO**
Registro: **1117458423MA** RNP: **1117458423**
Título profissional: ENGENHEIRO CIVIL

---

Número da ART: **MA20200344822** Tipo de ART: OBRA / SERVIÇO Registrada em: 08/07/2020 Baixada em: 22/01/2021
Forma de registro: SUBSTITUIÇÃO Participação técnica: INDIVIDUAL
Empresa contratada: **F L ENGENHARIA EIRELI**

Contratante: **PREFEITURA MUNICIPAL DE MARAJA DO SENA** CPF/CNPJ: **01.555.070/0001-79**
Endereço do contratante: AVENIDA DEPUTADO CESAR BANDEIRA Nº: S/N
Complemento: Bairro: CENTRO
Cidade: MARAJÁ DO SENA UF: MA CEP: 65714000
Contrato: 10604-001/2020 Celebrado em: 29/06/2020
Valor do contrato: R$ 953.082,92 Tipo de contratantee: Pessoa Juridica de Direito Público
Ação institucional: Outros
Endereço da obra/serviço: AVENIDA DEPUTADO CESAR BANDEIRA Nº: S/N
Complemento: Bairro: CENTRO
Cidade: MARAJÁ DO SENA UF: MA CEP: 65714000
Coordenadas Geográficas: 45, 45
Data de início: 07/07/2020 Conclusão efetiva: 07/01/2021
Finalidade: Infraestrutura
Proprietário: PREFEITURA MUNICIPAL DE MARAJA DO SENA CPF/CNPJ: 01.555.070/0001-79

Atividade Técnica: **7 - EXECUÇÃO** #A0532 - PAVIMENTACAO SEM REVESTIMENTO 53 - EXECUCAO 54120.00 metro quadrado;

**Observações**

Estrada vicinal - MARAJÁ DO SENA

**Informações Complementares**

CERTIFICAMOS, finalmente, que se encontra vinculado à presente Certidão de Acervo Técnico – CAT, o atestado contendo 3 folha(s), expedido pelo contratante da obra/serviço, a quem cabe a responsabilidade pela veracidade e exatidão das informações nele constantes.

**Certidão de Acervo Técnico nº 839488/2021**
**26/02/2021, 15:05**
**2Dy6Z**

A Certidão de Acervo Técnico (CAT) à qual o atestado está vinculado constituirá prova da capacidade técnico-profissional da pessoa jurídica somente se o responsável técnico indicado estiver ou venha a ser integrado ao seu quadro técnico por meio de declaração entregue no momento da habilitação ou da entrega das propostas.

Certificamos que se encontra vinculado à presente CAT o atestado apresentado em cumprimento à Lei nº 8.666/93, expedido pela pessoa jurídica contratante, a quem cabe a responsabilidade pela veracidade e exatidão das informações nele constantes. É de responsabilidade deste Conselho a verificação da atividade profissional em conformidade com a Lei nº 5.194/66 e Resoluções do Conselho Federal de Engenharia e Agronomia - CONFEA.

Esta certidão perderá a validade, caso ocorra qualquer alteração posterior dos elementos cadastrais nela contidos.

Fica(m) Excluído(s), no entanto, o(s) serviço(s) cujas atribuições não competem ao(s) profissional(is) em questão.

A autenticidade desta Certidão pode ser verificada em: https://crea-ma.sitac.com.br/publico/, com a chave: 2Dy6Z

PREFEITURA DE MARAJÁ DO SENA
UM NOVO TEMPO

Prefeitura Municipal de Marajá do Sena
Av. Dep. Cesár Bandeira, s/n – Centro, Maraja do Sena
CNPJ (MF): 01.555.070/0001-79

Prefeitura Mun. Maraja do Sena - MA
Fls. 001354
Assinatura

# ATESTADO DE CAPACIDADE TÉCNICA E OPERACIONAL

Atestamos para fins de comprovação de capacidade técnica e operacional junto às Repartições Públicas Federais, Estaduais, Municipais e Autárquicas, Empresas de Economia Mista e Entidades Privadas, que a Empresa **FL ENGENHARIA EIRELI**, Empresa de Construção Civil em Geral, com inscrição no CNPJ/MF sob o N.º 09.179.350/0001-31, sediada na Rua Poçao de Pedras, numero 10, Quintas do Calhau, São Luis, no Estado do Maranhão, executou e concluiu os serviços e obras a seguir relacionados na **SERVIÇOS DE RECUPERAÇAO DE ESTRADAS VICINAIS, NO MUNICIPIO DE MARAJA DO SENA - MA** , de acordo com a TOMADA DE PREÇO Nº 011/2020, assinado em 29 de junho de 2020 conjuntamente com a **PREFEITURA MUNICIPAL DE MARAJA DO SENA, ESTADO DO MARANHÃO**, por intermédio da sua **SECRETARIA MUNICIPAL DE SAÚDE**, com inscrição no CNPJ/MF sob o N.º 01.555.070/0001-79, sediada na Avenida Dep. Cesar Bandeira, no Bairro Centro, MARAJA DO SENA, no Estado do Maranhão, e conforme as características a seguir relacionadas:

(A). RESPONSÁVEL TÉCNICO: LUIZ RIBEIRO DE AZEVEDO NETO
Engenheiro Civil.
Registro Estadual - CREA N.º 1117458423-MA.

(B). DENOMINAÇÃO: Serviços de recuperação de estradas vicinais

(C). LOCALIZAÇÃO: Sede ate o Povoado Jenipapo – Maraja do Sena - MA

(D). TIPO DE CONTRATO: Contrato sob o regime de "empreitada por preço global".

(E). NATUREZA DA OBRA: Recuperaçao de Estradas Vicinais

(F). PRINCIPAIS ATIVIDADES REALIZADAS:

| | | | |
|---|---|---|---|
| 1.0 | PROJETO EXECUTIVO ( META 1 ) | | |
| 1.1 | ELABORAÇÃO DE PROJETO EXECUTIVO | UN | 1,00 |

Lindomar Lima de Araujo
Prefeito Municipal de Maraja do Sena

Lourenço Rodrigues Luiz
Eng. Civil
CREA-MA nº 111577690 5

Este documento encontra-se registrado no Conselho Regional de Engenharia e Agronomia do Estado do Maranhão, vinculado à Certidão nº 839488/2021, em 26/02/2021

Certidão nº 839488/2021
04/10/2022, 16:08
Chave de Impressão: 2Dy6Z
O documento neste ato registrado foi emitido em 26/02/2021 e contém 3 folhas

Prefeitura Mun. de Nova Olinda-MA
001336
Assinatura

PREFEITURA DE MARAJÁ DO SENA
UM NOVO TEMPO

Prefeitura Municipal de Marajá do Sena
Av. Dep. Cesár Bandeira, s/n – Centro, Maraja do Sena
CNPJ (MF): 01.555.070/0001-79

| | | | |
|---|---|---|---|
| **2.0** | **RECUPERAÇÃO DE ESTRADA VICINAL ( META 2 )** | | |
| **2.1** | **SERVIÇOS PRELIMINARES** | | |
| 2.1.1 | PLACA DE OBRA (5,00M X 2,50)M | M2 | 12,50 |
| 2.1.2 | MOBILIZAÇÃO E DESMOBILIZAÇÃO DE EQUIPAMENTO | UN | 1,00 |
| 2.1.3 | BARRACÃO DE OBRAS | M2 | 24,00 |
| 2.1.4 | ADMINISTRAÇÃO LOCAL | MÊS | 6,00 |
| **2.2** | **TRECHO I: SEDE ATÉ O POVOADO JENIPAPO** | | |
| **2.2.1** | **SERVIÇOS DE TERRAPLENAGEM** | | |
| 2.2.1.1 | ESCAVAÇÃO E CARGA DE MATERIAL DE JAZIDA | M3 | 16.730,20 |
| 2.2.1.2 | TRANSP. LOCAL C/ BASC. 10M3 RODOV. NÃO PAV. | T.KM | 346.275,26 |
| 2.2.1.3 | | | |
| 2.2.1.4 | TRANSPORTE DE MATERIAL - BOTA-FORA, D.M.T. 10,78KM | T.KM | 105.014,45 |
| 2.2.1.5 | REGULARIZAÇÃO DE SUBLEITO | M2 | 54.120,00 |
| 2.2.1.6 | COMPACTAÇÃO DE ATERRO A 100% DO PROCTOR NORMAL | M3 | 16.730,20 |
| **2.2.2** | **SERVIÇOS DE REVESTIMENTO PRIMÁRIO** | | |
| 2.2.2.1 | LIMPEZA SUPERFICIAL DA ÁREA DE JAZIDA | M2 | 13.676,92 |
| 2.2.2.2 | EXPURGO DE MATERIAL VEGETAL DE JAZIDA | M3 | 4.384,28 |
| 2.2.2.3 | ESCAVAÇÃO E CARGA DE MATERIAL DE JAZIDA | M3 | 18.040,00 |
| 2.2.2.4 | TRANSPORTE LOCAL C/ BASC. 10M3 EM RODOV. NÃO PAV. DMT 10,78KM | T.KM | 373.384,70 |
| 2.2.2.5 | COMPACTAÇÃO DE ATERROS A 100% PROCTOR NORMAL | M3 | 18.040,00 |
| **2.2.3** | **SERVIÇOS DE DRENAGEM** | | |
| 2.2.3.1 | CORPO BSTC D=0,60M | M | 12,00 |
| 2.2.3.2 | BOCA BSTC D=0,60M NORMAL | UN | 4,00 |
| 2.2.3.3 | CORPO BSTC D=1,00M | M | 6,00 |
| 2.2.3.4 | BOCA BSTC D=1,00M NORMAL | UN | 2,00 |

Linomer Lima de Araujo
Prefeito Municipal de Maraja do Sena

Lourenco Rodrigues Luiz
Eng. Civil
CREA-MA nº111577690 5

Este documento encontra-se registrado no Conselho Regional de Engenharia e Agronomia do Estado do Maranhão, vinculado à Certidão nº 839488/2021, em 26/02/2021
emitida

Certidão nº 839488/2021
04/10/2022, 16:08
Chave de Impressão: 2Dy6Z
O documento neste ato registrado foi emitido em 26/02/2021 e contém 3 folhas

001356

Assinatura

PREFEITURA DE MARAJÁ DO SENA
UM NOVO TEMPO

Prefeitura Municipal de Marajá do Sena
Av. Dep. Cesár Bandeira, s/n – Centro, Maraja do Sena
CNPJ (MF): 01.555.070/0001-79

(G). DATA DE INÍCIO DOS SERVIÇOS: 31 de julho de 2020

(H). DATA DE CONCLUSÃO DOS SERVIÇOS: 10 de dezembro de 2020

Atestamos, ainda, que os serviços desenvolveram-se satisfatoriamente, obedecendo aos projetos, especificações e normas técnicas, nada havendo que desabone a conduta dessa Empresa.

Maraja do Sena, 15 de dezembro de 2020.

Lindomar Lima de Araujo
Prefeito Municipal de Maraja do Sena

Lourenço Rodrigues Leite

**LOURENÇO RODRIGUES LEITE**
**ENGENHEIRO CIVIL**
**CREA 1115576908**

Lindomar Lima de Araujo
Prefeito Municipal de Maraja do Sena

Lourenço Rodrigues Leite
Eng. Civil
CREA-MA nº 1115576908

Este documento encontra-se registrado no Conselho Regional de Engenharia e Agronomia do Estado do Maranhão, vinculado à Certidão nº 839488/2021, em 26/02/2021 emitida

Certidão nº 839488/2021
04/10/2022, 16:08
Chave de Impressão: 2Dy6Z
O documento neste ato registrado foi emitido em 26/02/2021 e contém 3 folhas

Prefeitura Mun. de Nova Colinas-MA
001357
Assinatura

Certidão de Acervo Técnico - CAT
Resolução Nº 1025 de 30 de Outubro de 2009
Resolução Nº 218 de 29 de Junho de 1973

**CREA-MA**

CAT COM REGISTRO DE ATESTADO
847480/2021
Atividade concluída

**Conselho Regional de Engenharia e Agronomia do Estado do Maranhão**

CERTIFICAMOS, em cumprimento ao disposto na Resolução nº 1.025, de 30 de outubro de 2009, do Confea, que consta dos assentamentos deste Conselho Regional de Engenharia e Agronomia do Estado do Maranhão - Crea-MA, o Acervo Técnico do profissional **LUIZ RIBEIRO DE AZEVEDO NETO** referente à(s) Anotação(ões) de Responsabilidade Técnica - ART abaixo discriminada(s):

Profissional: **LUIZ RIBEIRO DE AZEVEDO NETO**
Registro: **1117458423MA** RNP: **1117458423**
Título profissional: ENGENHEIRO CIVIL

Número da ART: **MA20210408971** Tipo de ART: OBRA / SERVIÇO Registrada em: 31/03/2021 Baixada em: 25/05/2021
Forma de registro: INICIAL Participação técnica: INDIVIDUAL
Empresa contratada: **MAKIXIMUS EMPREENDIMENTOS EIRELI**

Contratante: **PREFEITURA MUNICIPAL NOVA IORQUE** CPF/CNPJ: **05.303.565/0001-61**
Endereço do contratante: PRAçA PRAÇA DA MATRIZ Nº: SN
Complemento: Bairro: CENTRO
Cidade: NOVA IORQUE UF: MA CEP: 65660000
Contrato: 15/2021 Celebrado em: 11/03/2021
Valor do contrato: R$ 1.638.202,13 Tipo de contratantee: Pessoa Juridica de Direito Público
Ação institucional: Outros
Endereço da obra/serviço: PRAçA PRAÇA DA MATRIZ Nº: SN
Complemento: Bairro: CENTRO
Cidade: NOVA IORQUE UF: MA CEP: 65660000
Coordenadas Geográficas: -6.736870, -44.048908
Data de início: 19/03/2021 Conclusão efetiva: 11/07/2021
Finalidade: Infraestrutura
Proprietário: PREFEITURA MUNICIPAL NOVA IORQUE CPF/CNPJ: 05.303.565/0001-61

Atividade Técnica: **7 - EXECUÇÃO** #A0532 - PAVIMENTACAO SEM REVESTIMENTO 53 - EXECUCAO 50000.00 metro cúbico;

**Observações**
ESTRADA VICINAL NOVA IORQUE

**Informações Complementares**

CERTIFICAMOS, finalmente, que se encontra vinculado à presente Certidão de Acervo Técnico – CAT, o atestado contendo 3 folha(s), expedido pelo contratante da obra/serviço, a quem cabe a responsabilidade pela veracidade e exatidão das informações nele constantes.

**Certidão de Acervo Técnico nº 847480/2021**
**09/08/2021, 14:37**
**d221Y**

A Certidão de Acervo Técnico (CAT) à qual o atestado está vinculado constituirá prova da capacidade técnico-profissional da pessoa jurídica somente se o responsável técnico indicado estiver ou venha a ser integrado ao seu quadro técnico por meio de declaração entregue no momento da habilitação ou da entrega das propostas.

Certificamos que se encontra vinculado à presente CAT o atestado apresentado em cumprimento à Lei nº 8.666/93, expedido pela pessoa jurídica contratante, a quem cabe a responsabilidade pela veracidade e exatidão das informações nele constantes. É de responsabilidade deste Conselho a verificação da atividade profissional em conformidade com a Lei nº 5.194/66 e Resoluções do Conselho Federal de Engenharia e Agronomia - CONFEA.

Esta certidão perderá a validade, caso ocorra qualquer alteração posterior dos elementos cadastrais nela contidos.

Fica(m) Excluído(s), no entanto, o(s) serviço(s) cujas atribuições não competem ao(s) profissional(is) em questão.

A autenticidade desta Certidão pode ser verificada em: https://crea-ma.sitac.com.br/publico/, com a chave: d221Y

Prefeitura Mun. de Nova Iorque-MA
Assinatura

# LAUDO TÉCNICO

**OBJETO DA OBRA: RECAPEAMENTO ASFALTICO**

**CONTRATANTE**: PREFEITURA MUNICIPAL DE NOVA IORQUE
**CPNJ:** 05.303.565/0001-61
**ENDERECO**: PRAÇA DA MATRIZ, SEM NUMERO, NOVA IORQUE-MA0
**ENDERECO DA OBRA**: POVOADOS DO MUNICIPIO

**EMPRESA CONTRATADA**: ENTEC EMPREENDIMENTOS EIRELI
**CNPJ/MF**: 19.543.790/0001-80
**ENDEREÇO**: RUA POÇAO DE PEDRAS, NUMERO 10, QUINTAS DO CALHAU, SAO LUIS - MA

**RESPONSAVEL TECNICO:** LUIZ RIBEIRO DE AZEVEDO NETO

EU, NICOLAS MOTA ALMEIDA, ENGENHEIRO CIVIL, PORTADOR DO CREA: 1117374912MA, EM VISTORIA REALIZADA, CONSTATO QUE A EMPRESA ENTEC EMPREENDIMENTOS EIRELI, INSCRITA NO CNPJ/MF SOB Nº 19.543.790/0001-80 E SEU RESPONSÁVEL TÉCNICO LUIZ RIBEIRO DE AZEVEDO NETO, EXECUTOU E CONCLUIU A OBRA/SERVIÇO DE ESTRADAS VICINAIS NO MUNICIPIO DE NOVA IOQUE, DE ACORDO COM O CONTRATO Nº 15/2021 ASSINADO EM 11 DE MARÇO DE 2021 JUNTAMENTE COM A PREFEITURA MUNICIPAL DE NOVA IORQUE INCRISTA NO CNPJ: 05.303.565/0001-61.

INFORMO AINDA QUE OS SERVIÇOS FORAM PRESTADO NO PERÍODO DE 19/03/2021 A 15/05/2021 E QUE FOI DEVIDAMENTE CONCLUÍDO E ENTREGUE, OBEDECENDO RIGOROSAMENTE OS PRAZOS E AS NORMAS TÉCNICAS VIGENTES E OS PADRÕES DE QUALIDADE.

SÃO LUÍS/MA, 06 DE AGOSTO DE 2021.

NICOLAS MOTA ALMEIDA
NICOLAS MOTA ALMEIDA
CREA: 1117374912MA

Este documento encontra-se registrado no Conselho Regional de Engenharia e Agronomia do Estado do Maranhão, vinculado à Certidão nº 847480/2021, emitida em 09/08/2021

Certidão nº 847480/2021
04/10/2022, 16:03
Chave de Impressão: d221Y
O documento neste ato registrado foi emitido em 09/08/2021 e contém 1 folhas

Prefeitura Mun. de Nova Colinas-MA
Assinatura

Prefeitura Municipal de Nova Iorque
Praça da Matriz, sem numero, Nova Iorque-MA
CEP: 65950-00
CNPJ 05.303.565/0001-61

# ATESTADO DE CAPACIDADE TÉCNICA E OPERACIONAL

Atestamos para fins de comprovação de capacidade técnica e operacional junto às Repartições Públicas Federais, Estaduais, Municipais e Autárquicas, Empresas de Economia Mista e Entidades Privadas, que a Empresa **ENTEC EMPREENDIMENTO EIRELI**, Empresa de Construção Civil em Geral, com inscrição no CNPJ/MF sob o N.º 19.543.790/0001-80, sediada na Rua Poçao de Pedras, numero 10, Quintas do Calhau, no Estado do Maranhão, executou e concluiu os serviços e obras correspondente a seguir relacionados a **ESTRADA VICINAL, NO MUNICÍPIO DE NOVA IORQUE (MA)**, de acordo com o **CONTRATO N.º 15/2021**, assinado em 11 de março de 2021 conjuntamente com a **PREFEITURA MUNICIPAL DE NOVA IORQUE, ESTADO DO MARANHÃO** conforme as características a seguir relacionadas:

(A). RESPONSÁVEL TÉCNICO: Luiz Ribeiro de Azevedo Neto.
Engenheiro Civil.
Registro Estadual - CREA N.º 1117458423-MA.
Registro Nacional - CONFEA N.º 111745842-3.

(B). DENOMINAÇÃO: Estrada Vicinal

(C). LOCALIZAÇÃO: POVODOS

(D). TIPO DE CONTRATO: Contrato sob o regime de "empreitada por preço global".

(E). NATUREZA DA OBRA: Pavimentação sem revestimento

(F). PRINCIPAIS ATIVIDADES REALIZADAS:

| ITEM | DESCRIÇÃO DOS SERVIÇOS | UNID. | QUANT. |
|---|---|---|---|
| 1.0 | **TRABALHOS INICIAIS** | | |
| 1.1 | PLACA DE IDENTIFICAÇÃO DE OBRA EM CHAPA METÁLICA N.º 16 | M2 | 3,00 |
| 2.0 | **TRABALHOS DE ADMINISTRAÇÃO DA OBRA** | | |
| 2.1 | ADMINISTRAÇÃO DE OBRA | UN | 1,00 |
| 3.0 | **TRABALHOS DE MOBILIZAÇÃO E DESMOBILIZAÇÃO DA OBRA** | | |

Este documento encontra-se registrado no Conselho Regional de Engenharia e Agronomia do Estado do Maranhão, vinculado à Certidão nº 847480/2021, emitida em 09/08/2021

Certidão nº 847480/2021
04/10/2022, 16:03
Chave de Impressão: d221Y
O documento neste ato registrado foi emitido em 09/08/2021 e contém 2 folhas

Prefeitura Mun. de Nova Iorque-MA
001360
Assinatura

Prefeitura Municipal de Nova Iorque
Praça da Matriz, sem numero, Nova Iorque-MA
CEP: 65880-00
CNPJ 05.303.565/0001-61

| | | | |
|---|---|---|---|
| 3.1 | MOBILIZAÇÃO E DESMOBILIZAÇÃO | UN | 1,00 |
| 4.0 | **TRABALHOS DE TERRAPLENAGEM** | | |
| 4.1 | DESMATAMENTO, DESTOCAMENTO E LIMPEZA ÁREAS COM ÁRVORES DIÂMETRO ATÉ 0,15M | M2 | |
| 4.2 | ESCAVAÇÃO E CARGA DE MATERIAL DE JAZIDA - ATERRO | M3 | 100.000,00 |
| 4.3 | TRANSPORTE LOCAL COM BASCULANTE 10M3 EM RODOVIA NÃO PAVIMENTADA | T.KM | 100.000,00<br>350.000,00 |
| 4.4 | COMPACTAÇÃO DE ATERROS A 100% PROCTOR NORMAL | M3 | 100.000,00 |
| 5.0 | **TRABALHOS DE REVESTIMENTO PRIMÁRIO** | | |
| 5.1 | LIMPEZA MECANIZADA DA CAMADA VEGETAL DA ÁREA DE JAZIDA | M2 | 2.500,00 |
| 5.2 | EXPURGO DE MATERIAL VEGETAL DE JAZIDA | M3 | 625,00 |
| 5.3 | ESCAVAÇÃO E CARGA DE MATERIAL DE JAZIDA - CASCALHO | M3 | 62.500,00 |
| 5.4 | TRANSPORTE LOCAL COM BASCULANTE 10M3 EM RODOVIA NÃO PAVIMENTADA | T.KM | 700.000,00 |
| 5.5 | COMPACTAÇÃO DE ATERROS A 100% PROCTOR NORMAL | M3 | 50.000,00 |
| 6.0 | **TRABALHOS DE DRENAGEM** | | |
| 6.1 | ESCAVAÇÃO MECÂNICA PARA EXECUÇÃO DAS VALETAS E BIGODES DE DRENAGEM PLUVIAL | M | 600,00 |
| 6.2 | CORPO BSTC D=1,00M - TUBO CONCRETO SIMPLES CLASSE - PS1, PB NBR-8890, DN 1.000MM, PARA ÁGUAS PLUVIAIS | M | 28,00 |
| 6.3 | BOCA BSTC D=1,00M NORMAL | UN | 8,00 |

(G). DATA DE INÍCIO DOS SERVIÇOS: 19 de março de 2021.

(H). DATA DE CONCLUSÃO DOS SERVIÇOS: 15 de maio de 2021.

Atestamos, ainda, que os serviços desenvolveram-se satisfatoriamente, obedecendo aos projetos, especificações e normas técnicas, nada havendo que desabone a conduta dessa Empresa.

Daniel Franco de Castro
Prefeito
RG. 123046399-0

NOVA IORQUE, 20 DE MAIO DE 2021

Este documento encontra-se registrado no Conselho Regional de Engenharia e Agronomia do Estado do Maranhão, vinculado à Certidão nº 847480/2021, emitida em 09/08/2021

Certidão nº 847480/2021
04/10/2022, 16:03
Chave de Impressão: d221Y
O documento neste ato registrado foi emitido em 09/08/2021 e contém 2 folhas

Prefeitura Mun. de Nova Olinda-MA

001361

Assinatura

**Certidão de Acervo Técnico - CAT**
**Resolução Nº 1025 de 30 de Outubro de 2009**
**Resolução Nº 218 de 29 de Junho de 1973**

**CREA-MA**

**Conselho Regional de Engenharia e Agronomia do Estado do Maranhão**

**CAT COM REGISTRO DE ATESTADO**

848584/2021

Atividade concluída

CERTIFICAMOS, em cumprimento ao disposto na Resolução nº 1.025, de 30 de outubro de 2009, do Confea, que consta dos assentamentos deste Conselho Regional de Engenharia e Agronomia do Estado do Maranhão - Crea-MA, o Acervo Técnico do profissional **LUIZ RIBEIRO DE AZEVEDO NETO** referente à(s) Anotação(ões) de Responsabilidade Técnica - ART abaixo discriminada(s):

Profissional: **LUIZ RIBEIRO DE AZEVEDO NETO**
Registro: **1117458423MA** RNP: **1117458423**
Título profissional: ENGENHEIRO CIVIL

Número da ART: **MA20200334727** Tipo de ART: OBRA / SERVIÇO Registrada em: 12/05/2020 Baixada em: 09/06/2021
Forma de registro: INICIAL Participação técnica: INDIVIDUAL
Empresa contratada: **MAKIXIMUS EMPREENDIMENTOS EIRELI**

Contratante: **SECRETARIA MUNICIPAL DE SAUDE DE BELAGUA** CPF/CNPJ: **01.612.545/0001-11**
Endereço do contratante: RUA 1 DE JA NEIRO Nº: S/N
Complemento: Bairro: CENTRO
Cidade: BELÁGUA UF: MA CEP: 65535000
Contrato: 20200100 Celebrado em: 13/04/2020
Valor do contrato: R$ 1.985.703,04 Tipo de contratantee: Pessoa Juridica de Direito Público
Ação institucional: Outros
Endereço da obra/serviço: RUA 1 DE JA NEIRO Nº: S/N
Complemento: Bairro: CENTRO
Cidade: BELÁGUA UF: MA CEP: 65535000
Coordenadas Geográficas: 6.757379, 43.024204
Data de início: 08/05/2020 Conclusão efetiva: 13/09/2020
Finalidade: Saúde
Proprietário: SECRETARIA MUNICIPAL DE SAUDE DE BELAGUA CPF/CNPJ: 01.612.545/0001-11

Atividade Técnica: **7 - EXECUÇÃO** #A0106 - EDIFICIOS DE ALVENARIA P/ FINS RESIDENCIAIS 53 - EXECUCAO 164.00 unidade;

**Observações**

ART MSD - BELA AGUA

**Informações Complementares**

CERTIFICAMOS, finalmente, que se encontra vinculado à presente Certidão de Acervo Técnico – CAT, o atestado contendo 9 folha(s), expedido pelo contratante da obra/serviço, a quem cabe a responsabilidade pela veracidade e exatidão das informações nele constantes.

**Certidão de Acervo Técnico nº 848584/2021**
**11/06/2021, 08:39**
**ZDa86**

A Certidão de Acervo Técnico (CAT) à qual o atestado está vinculado constituirá prova da capacidade técnico-profissional da pessoa jurídica somente se o responsável técnico indicado estiver ou venha a ser integrado ao seu quadro técnico por meio de declaração entregue no momento da habilitação ou da entrega das propostas.

Certificamos que se encontra vinculado à presente CAT o atestado apresentado em cumprimento à Lei nº 8.666/93, expedido pela pessoa jurídica contratante, a quem cabe a responsabilidade pela veracidade e exatidão das informações nele constantes. É de responsabilidade deste Conselho a verificação da atividade profissional em conformidade com a Lei nº 5.194/66 e Resoluções do Conselho Federal de Engenharia e Agronomia - CONFEA.

Esta certidão perderá a validade, caso ocorra qualquer alteração posterior dos elementos cadastrais nela contidos.

Fica(m) Excluído(s), no entanto, o(s) serviço(s) cujas atribuições não competem ao(s) profissional(is) em questão.

A autenticidade desta Certidão pode ser verificada em: https://crea-ma.sitac.com.br/publico/, com a chave: ZDa86

Prefeitura Mun. de Nova Colinas-MA
001362
Assinatura

Belágua
Novos tempos, uma nova história!

Prefeitura Municipal de Belágua

Rua 1 de Janeiro, s/n, Centro

CEP: 65535-000

Este documento encontra-se registrado no Conselho Regional de Engenharia e Agronomia do Estado do Maranhão, vinculado à Certidão nº 848584/2021, em 11/06/2021 emitida

## ATESTADO DE CAPACIDADE TÉCNICA E OPERACIONAL

Atestamos para fins de comprovação de capacidade técnica e operacional junto às Repartições Públicas Federais, Estaduais, Municipais e Autárquicas, Empresas de Economia Mista e Entidades Privadas, que a Empresa **ENTEC EMPREENDIMENTOS EIRELI**, Empresa de Construção Civil em Geral, com inscrição no CNPJ/MF sob o N.º 19.543.790/0001-80, sediada na Rua Poçao de Pedras, numero 10, Quintas do Calhau, no Estado do Maranhão, executou e concluiu os serviços e obras correspondente a seguir relacionados a **IMPLANTAÇÃO DE MELHORIAS SANITARIAS DOMICILIARES, NO MUNICÍPIO DE BELÁGUA (MA),** de acordo com o **CONTRATO N.º 20200100**, assinado em 13 de abril de 2020 conjuntamente com a **SECRETARIA MUNICIPAL DE SAUDE DE BELÁGUA(MA),** inscrita no CNPJ: 01.612.545/0001-11, conforme as características a seguir relacionadas:

(A). RESPONSÁVEL TÉCNICO: LUIZ RIBEIRO DE AZEVEDO NETO
Engenheiro Civil
Registro Estadual - CREA N.º 1117458423 MA

(B). DENOMINAÇÃO: IMPLANTAÇÃO DE 164 DE MELHORIAS SANITARIAS DOMICILIARES

(C). LOCALIZAÇÃO: DIVERSOS POVOADOS

(D). TIPO DE CONTRATO: Contrato sob o regime de "empreitada por preço global".

(E). NATUREZA DA OBRA: A PLANILHA ABAIXO EQUIVALE A 1 UNIDADE DE MELHORIA SANITÁRIA DOMICILIAR, PARA ENCONTRAR O QUANTITATIVO, MULTIPLIQUE POR 164 QUE É QUANTIDADE CONSTRUIDO.

Nicola

Certidão nº 848584/2021
04/10/2022, 16:05
Chave de Impressão: ZDa86
O documento neste ato registrado foi emitido em 10/06/2021 e contém 9 folhas

Prefeitura Mun. de Nova Colinas MA
001383
Assinatura

Belágua

Novos tempos, uma nova história!

Prefeitura Municipal de Belágua

Rua 1 de Janeiro, s/n, Centro

CEP: 65535-000

## (F). PRINCIPAIS ATIVIDADES REALIZADAS:

| ITEM | DESCRIÇÃO DOS SERVIÇOS | UNID. | QUANT. |
|---|---|---|---|
| A | **MÓDULOS SANITÁRIOS DOMICILIARES - MSD'S** | | |
| 1.0 | **BANHEIRO** | | |
| 1.1 | **SERVIÇOS PRELIMINARES** | | |
| 1.1.1 | LOCAÇÃO CONVENCIONAL DE OBRA, ATRAVÉS DE GABARITO DE TÁBUAS CORRIDAS PONTALETADAS, SEM REAPROVEITAMENTO | M2 | 6,38 |
| 1.1.2 | ESCAVAÇÃO MANUAL EM SOLO, PROFUNDIDADE ATÉ 1,50M | M3 | 0,67 |
| 1.2 | **FUNDAÇÕES** | | |
| 1.2.1 | ALICERCE EM PEDRA BRUTA ARGAMASSADA, SEÇÃO DE (30X30)CM | M3 | 0,58 |
| 1.2.2 | BALDRAME EM ALVENARIA DOBRADA DE TIJOLO CERÂMICO COM FUROS | M3 | 0,29 |
| 1.3 | **ALVENARIA DE VEDAÇÃO** | | |
| 1.3.1 | ALVENARIA EM TIJOLO CERÂMICO FURADO 9X19X19CM, 1 VEZ (ESPESSURA 19CM), ASSENTADO EM ARGAMASSA TRAÇO 1:4 (CIMENTO E AREIA MÉDIA NÃO PENEIRADA), PREPARO MANUAL, JUNTA 1CM | M2 | 16,15 |
| 1.3.2 | COBOGÓ DE CONCRETO (ELEMENTO VAZADO), 7X50X50CM, ASSENTADO COM ARGAMASSA TRAÇO 1:4 (CIMENTO E AREIA) | M2 | 0,25 |
| 1.4 | **PAVIMENTAÇÃO** | | |
| 1.4.1 | CONTRAPISO / LASTRO DE CONCRETO NÃO ESTRUTURAL, E=5CM, PREPARO COM BETONEIRA | M2 | 1,98 |
| 1.4.2 | REVESTIMENTO CERÂMICO PARA PISO COM PLACAS TIPO GRÊS DE DIMENSÕES 35X35CM, APLICADA EM AMBIENTES DE ÁREA MENOR QUE 5M2. AF 06/2014 | M2 | 3,22 |

Este documento encontra-se registrado no Conselho Regional de Engenharia e Agronomia do Estado do Maranhão, vinculado à Certidão nº 848584/2021, em 11/06/2021 emitida

Certidão nº 848584/2021
04/10/2022, 16:05
Chave de Impressão: ZDa86
O documento neste ato registrado foi emitido em 10/06/2021 e contém 9 folhas

Prefeitura Mun. de Nova Colinas-MA
Assinatura

Belágua
Novos tempos, uma nova história!

Prefeitura Municipal de Belágua

Rua 1 de Janeiro, s/n, Centro

CEP: 65535-000

| | | | |
|---|---|---|---|
| **1.5** | **COBERTURA** | | |
| 1.5.1 | ESTRUTURA EM METALON APARELHADO, PARA TELHA PVC DE 0,88X2,30M, COR CERÂMICA, APOIADA EM PAREDE | M2 | 3,50 |
| 1.5.2 | COBERTURA EM TELHA PVC DE 0,88X2,30M, COR CERÂMICA | M2 | 3,50 |
| **1.6** | **REVESTIMENTO DE PAREDES** | | |
| 1.6.1 | CHAPISCO RÚSTICO TRAÇO 1:3 (CIMENTO E AREIA GROSSA), ESPESSURA 2CM, PREPARO MANUAL DA ARGAMASSA | M2 | 26,60 |
| 1.6.2 | EMBOÇO, PARA RECEBIMENTO DE CERÂMICA, EM ARGAMASSA TRAÇO 1:2:8 PREPARO MANUAL, APLICADO MANUALMENTE EM FACES INTERNAS DE PAREDES DE AMBIENTES COM ÁREA MAIOR QUE 10M2, ESPESSURA DE 20MM, COM EXECUÇÃO DE TALISCA | M2 | 26,60 |
| 1.6.3 | REBOCO ARGAMASSA TRAÇO 1:2 (CAL E AREIA FINA PENEIRADA), ESPESSURA 0,5CM, PREPARO MANUAL DA ARGAMASSA | M2 | 26,60 |
| 1.6.4 | REVESTIMENTO CERÂMICO PARA PAREDES INTERNAS COM PLACAS TIPO GRÊS OU SEMI-GRÊS DE DIMENSÕES 40X40CM, APLICADA EM AMBIENTES DE ÁREA MAIOR QUE 5M2 ATÉ A ALTURA DE 1,60M | M2 | 11,80 |
| **1.7** | **CALÇADA** | | |
| 1.7.1 | ESCAVAÇÃO MANUAL EM SOLO, PROFUNDIDADE ATÉ 1,50M | M3 | 0,12 |
| 1.7.2 | ALICERCE E BALDRAME EM ALVENARIA DE 1 VEZ DE TIJOLO CERÂMICO | M3 | 0,35 |
| 1.7.3 | REATERRO COMPACTADO MANUALMENTE | M3 | 0,33 |
| 1.7.4 | CONTRAPISO / LASTRO DE CONCRETO NÃO ESTRUTURAL, E=5CM, PREPARO COM BETONEIRA | M2 | 1,64 |
| 1.7.5 | PISO CIMENTADO TRAÇO 1:3 (CIMENTO E AREIA), ACABAMENTO LISO, ESPESSURA 2CM, PREPARO MANUAL DA ARGAMASSA | M2 | 2,46 |
| **1.8** | **ESQUADRIA DE MADEIRA** | | |
| 1.8.1 | PORTA EM MADEIRA DE LEI, TIPO ALMOFADA (0,60X2,10)M, ESP.=10MM, INCLUINDO CAIXA, DOBRADIÇAS E FECHADURA | UN | 1,00 |
| **1.9** | **SUPORTE DE APOIO PARA O RESERVATÓRIO ELEVADO** | | |
| 1.9.1 | LAJE DE CONCRETO ARMADO 1:3:4 (CIMENTO, AREIA E BRITA) COM FERROS CA 60 DE 4,6MM | M3 | 0,03 |
| **1.10** | **INSTALAÇÕES HIDRÁULICAS** | | |
| 1.10.1 | PONTO DE ÁGUA FRIA EMBUTIDO, EM TUBOS E CONEXÕES DE PVC RÍGIDO SOLDÁVEL, PARA RESERVATÓRIO ELEVADO (INCLUINDO TUBULAÇÕES DE ALIMENTAÇÃO, DISTRIBUIÇÃO E DESCARGA E EXTRAVASOR COM REGISTROS) | UN | 1,00 |

Nova

Este documento encontra-se registrado no Conselho Regional de Engenharia e Agronomia do Estado do Maranhão, vinculado à Certidão nº 848584/2021, emitida em 11/06/2021

Certidão nº 848584/2021
04/10/2022, 16:05
Chave de Impressão: ZDa86
O documento neste ato registrado foi emitido em 10/06/2021 e contém 9 folhas

Prefeitura Mun. de Nova Colinas-MA
001365
Fls.
Assinatura

Belágua

Novos tempos, uma nova história!

Prefeitura Municipal de Belágua

Rua 1 de Janeiro, s/n, Centro

CEP: 65535-000

| | | | |
|---|---|---|---|
| 1.10.2 | PONTO DE ÁGUA FRIA EMBUTIDO, EM TUBOS E CONEXÕES DE PVC RÍGIDO SOLDÁVEL, PARA LAVATÓRIO | UN | 1,00 |
| 1.10.3 | PONTO DE ÁGUA FRIA EMBUTIDO, EM TUBOS E CONEXÕES DE PVC RÍGIDO SOLDÁVEL, PARA CAIXA DE DESCARGA EXTERNA | UN | 1,00 |
| 1.10.4 | TORNEIRA PARA LAVATÓRIO EM PVC | UN | 1,00 |
| 1.10.5 | CHUVEIRO COMUM EM PLÁSTICO BRANCO, COM CANO | UN | 1,00 |
| 1.10.6 | PONTO DE ÁGUA FRIA EMBUTIDO, EM TUBOS E CONEXÕES DE PVC RÍGIDO SOLDÁVEL, PARA CHUVEIRO | UN | 1,00 |
| **1.11** | **INSTALAÇÕES SANITÁRIAS** | | |
| 1.11.1 | PONTO DE ESGOTO EMBUTIDO PARA LAVATÓRIO, EM TUBOS E CONEXÕES DE PVC RÍGIDO SOLDÁVEL, DIÂMETRO 40MM, INCLUSIVE INTERLIGAÇÃO À CAIXA SIFONADA | UN | 1,00 |
| 1.11.2 | PONTO DE ESGOTO EMBUTIDO PARA VASO SANITÁRIO, EM TUBOS E CONEXÕES DE PVC RÍGIDO SOLDÁVEL, DIÂMETRO 100MM, INCLUSIVE, COLUNA DE VENTILAÇÃO, LIGAÇÃO PARA O TANQUE SÉPTICO E DESTE PARA O SUMIDOURO E CONEXÕES | UN | 1,00 |
| 1.11.3 | CAIXA SIFONADA COM GRELHA, EM PVC RÍGIDO SOLDÁVEL, MEDINDO (100X100)MM, INCLUSIVE INTERLIGAÇÃO À CAIXA DE INSPEÇÃO | UN | 1,00 |
| 1.11.4 | CAIXA DE INSPEÇÃO EM ALVENARIA, TAMPA DE CONCRETO, MEDINDO (35X35X35)CM, REVESTIDA COM ARGAMASSA DE CIMENTO E AREIA NO TRAÇO 1:3 | UN | 1,00 |
| **1.12** | **LOUÇAS E ACESSÓRIOS SANITÁRIOS** | | |
| 1.12.1 | VASO SANITÁRIO SIFONADO DE LOUÇA BRANCA PADRÃO POPULAR, COM CONJUNTO PARA FIXAÇÃO PARA VASO SANITÁRIO COM PARAFUSO, ARRUELA E BUCHA - FORNECIMENTO E INSTALAÇÃO | UN | 1,00 |
| 1.12.2 | CAIXA DE DESCARGA PLÁSTICA DE SOBREPOR (EXTERNA), COM TUBO DE DESCARGA E ENGATE FLEXÍVEL | UN | 1,00 |
| 1.12.3 | LAVATÓRIO LOUÇA BRANCA SUSPENSO 29,5X39CM OU EQUIVALENTE PADRÃO POPULAR - FORNECIMENTO E INSTALAÇÃO | UN | 1,00 |
| **1.13** | **INSTALAÇÕES ELÉTRICAS** | | |
| 1.13.1 | PONTO DE LUZ | UN | 1,00 |
| **1.14** | **PINTURAS** | | |
| 1.14.1 | APLICAÇÃO MANUAL DE PINTURA COM TINTA LÁTEX PVA EM PAREDES, DUAS DEMÃOS | M2 | 22,10 |
| 1.14.2 | PINTURA A ÓLEO, DUAS DEMÃOS | M2 | 3,15 |
| **1.15** | **CAIXA DE INSPEÇÃO** | | |
| 1.15.1 | LOCAÇÃO SIMPLES DE CONSTRUÇÃO SEM GABARITO DE MADEIRA | M2 | |

Este documento encontra-se registrado no Conselho Regional de Engenharia e Agronomia do Estado do Maranhão, vinculado à Certidão nº 848584/2021, em 11/06/2021 emitida

Certidão nº 848584/2021
04/10/2022, 16:05
Chave de Impressão: ZDa86
O documento neste ato registrado foi emitido em 10/06/2021 e contém 9 folhas

Prefeitura Mun. de Nova Colinas-MA
001366
Visto
Assinatura

Belágua

Novos tempos, uma nova história!

Prefeitura Municipal de Belágua

Rua 1 de Janeiro, s/n, Centro

CEP: 65535-000

| | | | |
|---|---|---|---|
| | | | 0,42 |
| 1.15.2 | ESCAVAÇÃO MANUAL EM SOLO, PROFUNDIDADE ATÉ 1,50M | M3 | 0,17 |
| 1.15.3 | ALVENARIA EM TIJOLO CERÂMICO FURADO 9X19X19CM, 1 VEZ (ESPESSURA 19CM), ASSENTADO EM ARGAMASSA TRAÇO 1:4 (CIMENTO E AREIA MÉDIA NÃO PENEIRADA), PREPARO MANUAL, JUNTA 1CM | M2 | 0,72 |
| 1.15.4 | CHAPISCO RÚSTICO TRAÇO 1:3 (CIMENTO E AREIA GROSSA), ESPESSURA 2CM, PREPARO MANUAL DA ARGAMASSA | M2 | 0,72 |
| 1.15.5 | EMBOÇO, PARA RECEBIMENTO DE CERÂMICA, EM ARGAMASSA TRAÇO 1:2:8 PREPARO MANUAL, APLICADO MANUALMENTE EM FACES INTERNAS DE PAREDES DE AMBIENTES COM ÁREA MAIOR QUE 10M2, ESPESSURA DE 20MM, COM EXECUÇÃO DE TALISCA | M2 | 0,72 |
| 1.15.6 | REBOCO ARGAMASSA TRAÇO 1:2 (CAL E AREIA FINA PENEIRADA), ESPESSURA 0,5CM, PREPARO MANUAL DA ARGAMASSA | M2 | 0,72 |
| 1.15.7 | LAJE DE CONCRETO ARMADO PREMOLDADA DE (0,50X0,50)M, COM FERRO CA 60 DE 4,6MM | M3 | 0,01 |
| 1.15.8 | CONTRAPISO / LASTRO DE CONCRETO NÃO ESTRUTURAL, E=5CM, PREPARO COM BETONEIRA | M2 | 0,16 |
| 1.15.9 | PISO CIMENTADO TRAÇO 1:3 (CIMENTO E AREIA), ACABAMENTO LISO, ESPESSURA 2CM, PREPARO MANUAL DA ARGAMASSA | M2 | 0,16 |
| 1.15.10 | REATERRO COMPACTADO MANUALMENTE | M3 | 0,17 |
| **2.0** | **RESERVATÓRIO DE 310 LITROS** | | |
| 2.1 | AQUISIÇÃO E INSTALAÇÃO DE RESERVATÓRIO DE POLIETILENO, COM CAPACIDADE 310 LITROS, INCLUINDO INSTALAÇÕES EM PVC RÍGIDO SOLDÁVEL DE ALIMENTAÇÃO, DISTRIBUIÇÃO, EXTRAVASOR, TORNEIRA DE BOIA, REGISTROS E CONEXÕES EM PVC DE 1/2" | UN | 1,00 |
| **3.0** | **FOSSA SÉPTICA** | | |
| 3.1 | LOCAÇÃO SIMPLES DE CONSTRUÇÃO SEM GABARITO DE MADEIRA | M2 | 2,99 |
| 3.2 | ESCAVAÇÃO MANUAL EM SOLO, PROFUNDIDADE ATÉ 1,50M | M3 | 4,93 |
| 3.3 | ALVENARIA EM TIJOLO CERÂMICO FURADO 9X19X19CM, 1 VEZ (ESPESSURA 19CM), ASSENTADO EM ARGAMASSA TRAÇO 1:4 (CIMENTO E AREIA MÉDIA NÃO PENEIRADA), PREPARO MANUAL, JUNTA 1CM | M2 | 9,90 |
| 3.4 | CHAPISCO RÚSTICO TRAÇO 1:3 (CIMENTO E AREIA GROSSA), ESPESSURA 2CM, PREPARO MANUAL DA ARGAMASSA | M2 | 9,90 |
| 3.5 | EMBOÇO, PARA RECEBIMENTO DE CERÂMICA, EM ARGAMASSA TRAÇO 1:2:8 PREPARO MANUAL, APLICADO MANUALMENTE EM FACES INTERNAS DE PAREDES DE AMBIENTES COM ÁREA MAIOR QUE 10M2, ESPESSURA DE 20MM, COM EXECUÇÃO DE TALISCA | M2 | 9,90 |
| 3.6 | REBOCO ARGAMASSA TRAÇO 1:2 (CAL E AREIA FINA PENEIRADA), ESPESSURA 0,5CM, PREPARO MANUAL DA ARGAMASSA | M2 | 9,90 |
| 3.7 | LAJE DE CONCRETO ARMADO 1:3:4 (CIMENTO, AREIA E BRITA) COM FERROS CA 60 DE 4,6MM | M3 | 0,15 |
| 3.8 | CONTRAPISO / LASTRO DE CONCRETO NÃO ESTRUTURAL, E=5CM, PREPARO COM BETONEIRA | M2 | 2,00 |

Este documento encontra-se registrado no Conselho Regional de Engenharia e Agronomia do Estado do Maranhão, vinculado à Certidão nº 848584/2021, emitida em 11/06/2021

Certidão nº 848584/2021
04/10/2022, 16:05
Chave de Impressão: ZDa86
O documento neste ato registrado foi emitido em 10/06/2021 e contém 9 folhas

Prefeitura Mun. de Novo Lino-MA
081367
Assinatura

Belágua

Novos tempos, uma nova história!

Prefeitura Municipal de Belágua

Rua 1 de Janeiro, s/n, Centro

CEP: 65535-000

| | | | |
|---|---|---|---|
| 3.9 | PISO CIMENTADO TRAÇO 1:3 (CIMENTO E AREIA), ACABAMENTO LISO, ESPESSURA 2CM, PREPARO MANUAL DA ARGAMASSA | M2 | 2,00 |
| 3.10 | TUBOS E CONEXÕES PARA ESGOTO EM PVC 100MM | UN | 2,00 |
| 3.11 | REATERRO COMPACTADO MANUALMENTE | M3 | 0,15 |
| **4.0** | **SUMIDOURO** | | |
| 4.1 | LOCAÇÃO SIMPLES DE CONSTRUÇÃO SEM GABARITO DE MADEIRA | M2 | 1,13 |
| 4.2 | ESCAVAÇÃO MANUAL EM SOLO, PROFUNDIDADE ATÉ 1,50M | M3 | 2,26 |
| 4.3 | ALVENARIA EM TIJOLO CERÂMICO FURADO 9X19X19CM, 1 VEZ (ESPESSURA 19CM), ASSENTADO EM ARGAMASSA TRAÇO 1:4 (CIMENTO E AREIA MÉDIA NÃO PENEIRADA), PREPARO MANUAL, JUNTA 1CM | M2 | 6,28 |
| 4.4 | LAJE DE CONCRETO ARMADO 1:3:4 (CIMENTO, AREIA E BRITA) COM FERROS CA 60 DE 4,6MM | M3 | 0,05 |
| 4.5 | TUBOS E CONEXÕES PARA ESGOTO EM PVC 100MM | UN | 2,00 |
| 4.6 | REATERRO COMPACTADO MANUALMENTE | M3 | 0,07 |
| 4.7 | LEITO FILTRANTE - FORNECIMENTO E ENCHIMENTO COM BRITA N.º 4 | M3 | 0,23 |
| **5.0** | **FILTRO DOMÉSTICO COMUM DE BARRO ASSADO** | | |
| 5.1 | DISTRIBUIÇÃO DE FILTRO COMUM DE BARRO ASSADO ACOMPANHADO DE TRÊS VELAS E TORNEIRA PRÓPRIA PARA FILTRO | UN | 1,00 |
| **6.0** | **PIA DE COZINHA** | | |
| 6.1 | ALVENARIA EM TIJOLO CERÂMICO FURADO 10X20X20CM, 1/2 VEZ, ASSENTADO EM ARGAMASSA TRAÇO 1:4 (CIMENTO E AREIA) | M2 | 3,32 |
| 6.2 | CHAPISCO RÚSTICO TRAÇO 1:3 (CIMENTO E AREIA GROSSA), ESPESSURA 2CM, PREPARO MANUAL DA ARGAMASSA | M2 | 3,32 |
| 6.3 | EMBOÇO, PARA RECEBIMENTO DE CERÂMICA, EM ARGAMASSA TRAÇO 1:2:8 PREPARO MANUAL, APLICADO MANUALMENTE EM FACES INTERNAS DE PAREDES DE AMBIENTES COM ÁREA MAIOR QUE 10M2, ESPESSURA DE 20MM, COM EXECUÇÃO DE TALISCA | M2 | 3,32 |
| 6.4 | REBOCO ARGAMASSA TRAÇO 1:2 (CAL E AREIA FINA PENEIRADA), ESPESSURA 0,5CM, PREPARO MANUAL DA ARGAMASSA | M2 | 3,32 |
| 6.5 | PIA DE AÇO INOXIDÁVEL 130X60CM, COM 01 CUBA | UN | 1,00 |
| 6.6 | TORNEIRA PLÁSTICA 1/2" PARA PIA | UN | 1,00 |
| 6.7 | JOELHO PVC SOLDÁVEL 90º ÁGUA FRIA 20MM - FORNECIMENTO E INSTALAÇÃO | UN | 2,00 |
| 6.8 | SIFÃO FLEXÍVEL PARA PIA E LAVATÓRIO 3/4"X1/2" | UN | 1,00 |
| 6.9 | JOELHO PVC 90º ESGOTO 40MM - FORNECIMENTO E INSTALAÇÃO | UN | 2,00 |

Este documento encontra-se registrado no Conselho Regional de Engenharia e Agronomia do Estado do Maranhão, vinculado à Certidão nº 848584/2021, emitida em 11/06/2021

Certidão nº 848584/2021
04/10/2022, 16:05
Chave de Impressão: ZDa86
O documento neste ato registrado foi emitido em 10/06/2021 e contém 9 folhas

Prefeitura Mun. de Nova Colinas-MA
Assinatura

Belágua
Novos tempos, uma nova história!

Prefeitura Municipal de Belágua

Rua 1 de Janeiro, s/n, Centro

CEP: 65535-000

| | | | |
|---|---|---|---|
| 6.10 | TUBO PVC PL SÉRIE R PARA ESGOTO OU ÁGUAS PLUVIAIS PREDIAIS DN 40MM | M | 12,00 |
| 6.11 | TUBO DE PVC SOLDÁVEL, DN 20MM (NBR-5648) | M | 6,00 |
| 6.12 | LUVA PVC SOLDÁVEL / ROSCA PARA ÁGUA FRIA PREDIAL 20MM X 1/2" | UN | 1,00 |
| 6.13 | VÁLVULA EM PLÁSTICO BRANCO 1 1/4" X 1 1/2", COM SAÍDA LISA 40MM, PARA TANQUE | UN | 1,00 |
| 6.14 | REVESTIMENTO CERÂMICO PARA PAREDES INTERNAS COM PLACAS TIPO GRÊS OU SEMI-GRÊS DE DIMENSÕES 25X35CM, APLICADA EM AMBIENTES DE ÁREA MAIOR QUE 5M2 ATÉ A ALTURA DE 1,60M | M2 | 0,56 |
| **7.0** | **TANQUE DE LAVAR ROUPAS** | | |
| 7.1 | TANQUE MONOBLOCO DE GRANITINA OU MARMORITE, MODELO POPULAR, COM 01 ESFREGADOR | UN | 1,00 |
| 7.2 | ALVENARIA EM TIJOLO CERÂMICO FURADO 10X20X20CM, 1/2 VEZ, ASSENTADO EM ARGAMASSA TRAÇO 1:4 (CIMENTO E AREIA) | M2 | 3,32 |
| 7.3 | CHAPISCO RÚSTICO TRAÇO 1:3 (CIMENTO E AREIA GROSSA), ESPESSURA 2CM, PREPARO MANUAL DA ARGAMASSA | M2 | 3,32 |
| 7.4 | EMBOÇO, PARA RECEBIMENTO DE CERÂMICA, EM ARGAMASSA TRAÇO 1:2:8 PREPARO MANUAL, APLICADO MANUALMENTE EM FACES INTERNAS DE PAREDES DE AMBIENTES COM ÁREA MAIOR QUE 10M2, ESPESSURA DE 20MM, COM EXECUÇÃO DE TALISCA | M2 | 3,32 |
| 7.5 | REBOCO ARGAMASSA TRAÇO 1:2 (CAL E AREIA FINA PENEIRADA), ESPESSURA 0,5CM, PREPARO MANUAL DA ARGAMASSA | M2 | 3,32 |
| 7.6 | APLICAÇÃO MANUAL DE PINTURA COM TINTA LÁTEX PVA EM PAREDES, DUAS DEMÃOS | M2 | 3,32 |
| 7.7 | TORNEIRA PLÁSTICA 1/2" PARA PIA | UN | 1,00 |
| 7.8 | JOELHO PVC SOLDÁVEL 90° ÁGUA FRIA 20MM - FORNECIMENTO E INSTALAÇÃO | UN | 2,00 |
| 7.9 | SIFÃO FLEXÍVEL PARA PIA E LAVATÓRIO 3/4"X1/2" | UN | 1,00 |
| 7.10 | JOELHO PVC 90° ESGOTO 40MM - FORNECIMENTO E INSTALAÇÃO | UN | 2,00 |
| 7.11 | TUBO PVC PL SÉRIE R PARA ESGOTO OU ÁGUAS PLUVIAIS PREDIAIS DN 40MM | M | 6,00 |
| 7.12 | TUBO DE PVC SOLDÁVEL, DN 20MM (NBR-5648) | M | 6,00 |
| 7.13 | LUVA PVC SOLDÁVEL / ROSCA PARA ÁGUA FRIA PREDIAL 20MM X 1/2" | UN | 1,00 |
| 7.14 | VÁLVULA EM PLÁSTICO BRANCO 1 1/4" X 1 1/2", COM SAÍDA LISA 40MM, PARA TANQUE | UN | 1,00 |
| 7.15 | REVESTIMENTO CERÂMICO PARA PAREDES EXTERNAS COM PLACAS TIPO GRÊS OU SEMI-GRÊS DE DIMENSÕES 25X35CM APLICADA EM AMBIENTES DE ÁREA MAIOR QUE 5M2 ATÉ A ALTURA DE 1,60M | M2 | 0,56 |
| **8.0** | **CAIXA DE GORDURA** | | |
| 8.1 | CAIXA DE GORDURA SIMPLES EM CONCRETO PRÉ-MOLDADO DN 40MM, COM TAMPA - FORNECIMENTO E INSTALAÇÃO | UN | 1,00 |

Este documento encontra-se registrado no Conselho Regional de Engenharia e Agronomia do Estado do Maranhão, vinculado à Certidão nº 848584/2021, emitida em 11/06/2021

Certidão nº 848584/2021
04/10/2022, 16:05
Chave de Impressão: ZDa86
O documento neste ato registrado foi emitido em 10/06/2021 e contém 9 folhas

Prefeitura Mun. de Novo Col... MA
Fls: 001369
Assinatura

Belágua

Novos tempos, uma nova história!

Prefeitura Municipal de Belágua

Rua 1 de Janeiro, s/n, Centro

CEP: 65535-000

| | | | |
|---|---|---|---|
| | TOTAL DO MSD ( UNITÁRIO - SEM BDI ) | | |
| | BDI = 27,33% ( UNITÁRIO ) | | |
| | TOTAL DO MSD ( UNITÁRIO - COM BDI ) | | |
| | QUANTIDADE DE MSD'S ( UNIDADES ) | UN | 164,00 |
| | TOTAL DOS MSD'S ( GLOBAL - COM BDI ) | | |
| B | PLACA DA OBRA | | |
| 9.0 | PLACA DA OBRA | | |
| 9.1 | PLACA DE OBRA EM CHAPA DE AÇO GALVANIZADO | UN | 7,00 |
| | TOTAL DA PLACA ( GLOBAL - SEM BDI ) | | |
| | BDI = 27,33% ( GLOBAL ) | | |
| | TOTAL DA PLACA ( GLOBAL - COM BDI ) | | |
| | TOTAL GERAL DO ORÇAMENTO ( COM BDI ) | | |

Este documento encontra-se registrado no Conselho Regional de Engenharia e Agronomia do Estado do Maranhão, vinculado à Certidão nº 848584/2021, em 11/06/2021
emitida

Certidão nº 848584/2021
04/10/2022, 16:05
Chave de Impressão: ZDa86
O documento neste ato registrado foi emitido em 10/06/2021 e contém 9 folhas

Wicla

Prefeitura Mun. de Nova Califórnia-MA
Folha: 001370
Assinatura

Belágua
Novos tempos, uma nova história!

Prefeitura Municipal de Belágua
Rua 1 de Janeiro, s/n, Centro
CEP: 65535-000

(G). DATA DE INÍCIO DOS SERVIÇOS: 08 de maio de 2020.

(H). DATA DE CONCLUSÃO DOS SERVIÇOS: 13 de setembro de 2020.

*Atestamos, ainda, que os serviços desenvolveram-se satisfatoriamente, obedecendo aos projetos, especificações e normas técnicas, nada havendo que desabone a conduta dessa Empresa.*

NICOLAS MOTA ALMEIDA
CREA: 111737491-2
CPF: 062.496.443-42
ENGENHEIRO PREFEITURA

HERLON COSTA LIMA
PREFEITO MUNICIPAL

Este documento encontra-se registrado no Conselho Regional de Engenharia e Agronomia do Estado do Maranhão, vinculado à Certidão nº 848584/2021, em 11/06/2021
emitida

Certidão nº 848584/2021
04/10/2022, 16:05
Chave de Impressão: ZDa86
O documento neste ato registrado foi emitido em 10/06/2021 e contém 9 folhas

001371

Certidão de Acervo Técnico - CAT
Resolução Nº 1025 de 30 de Outubro de 2009
Resolução Nº 218 de 29 de Junho de 1973

**CREA-MA**

CAT COM REGISTRO DE ATESTADO

853678/2021

Atividade concluída

**Conselho Regional de Engenharia e Agronomia do Estado do Maranhão**

CERTIFICAMOS, em cumprimento ao disposto na Resolução nº 1.025, de 30 de outubro de 2009, do Confea, que consta dos assentamentos deste Conselho Regional de Engenharia e Agronomia do Estado do Maranhão - Crea-MA, o Acervo Técnico do profissional **LUIZ RIBEIRO DE AZEVEDO NETO** referente à(s) Anotação(ões) de Responsabilidade Técnica - ART abaixo discriminada(s):

Profissional: **LUIZ RIBEIRO DE AZEVEDO NETO**
Registro: **1117458423MA** RNP: **1117458423**
Título profissional: ENGENHEIRO CIVIL

Número da ART: **MA20200335651** Tipo de ART: OBRA / SERVIÇO Registrada em: 18/05/2020 Baixada em: 02/09/2021
Forma de registro: SUBSTITUIÇÃO Participação técnica: INDIVIDUAL
Empresa contratada: **MAKIXIMUS EMPREENDIMENTOS EIRELI**

Contratante: **Prefeitura municipal de Lima campos** CPF/CNPJ: **06.933.519/0001-09**
Endereço do contratante: PRAçA Duque de Caxias Nº: S/n
Complemento: Bairro: Centro
Cidade: LIMA CAMPOS UF: MA CEP: 65728000
Contrato: 01/tp/007/2019 Celebrado em: 23/04/2020
Valor do contrato: R$ 495.999,34 Tipo de contratantee: Pessoa Juridica de Direito Público
Ação institucional: Outros
Endereço da obra/serviço: POVOADO DIVERSOS POVOADOS Nº: S/n
Complemento: Bairro: ZONA RURAL
Cidade: LIMA CAMPOS UF: MA CEP: 65728000
Coordenadas Geográficas: -4.520443, -44.468281
Data de início: 13/05/2020 Conclusão efetiva: 23/04/2021
Finalidade: Saúde
Proprietário: Prefeitura municipal de Lima campos CPF/CNPJ: 06.933.519/0001-09

Atividade Técnica: **7 - EXECUÇÃO** #A0106 - EDIFICIOS DE ALVENARIA P/ FINS RESIDENCIAIS 53 - EXECUCAO 124.80 metro quadrado;

**Observações**

ART DE EXECUÇÃO OBRA: CONSTRUCAO DE 40 MELHORIAS SANITÁRIAS DOMICILIARES NOS POVOADOS CENTRINHO, SÃO LOURENÇO E VALE DO PARAÍSO

**Informações Complementares**

CERTIFICAMOS, finalmente, que se encontra vinculado à presente Certidão de Acervo Técnico – CAT, o atestado contendo 5 folha(s), expedido pelo contratante da obra/serviço, a quem cabe a responsabilidade pela veracidade e exatidão das informações nele constantes.

**Certidão de Acervo Técnico nº 853678/2021**
**03/09/2021, 10:15**
**13DBb**

A Certidão de Acervo Técnico (CAT) à qual o atestado está vinculado constituirá prova da capacidade técnico-profissional da pessoa jurídica somente se o responsável técnico indicado estiver ou venha a ser integrado ao seu quadro técnico por meio de declaração entregue no momento da habilitação ou da entrega das propostas.

Certificamos que se encontra vinculado à presente CAT o atestado apresentado em cumprimento à Lei nº 8.666/93, expedido pela pessoa jurídica contratante, a quem cabe a responsabilidade pela veracidade e exatidão das informações nele constantes. É de responsabilidade deste Conselho a verificação da atividade profissional em conformidade com a Lei nº 5.194/66 e Resoluções do Conselho Federal de Engenharia e Agronomia - CONFEA.

Esta certidão perderá a validade, caso ocorra qualquer alteração posterior dos elementos cadastrais nela contidos.

Fica(m) Excluído(s), no entanto, o(s) serviço(s) cujas atribuições não competem ao(s) profissional(is) em questão.

A autenticidade desta Certidão pode ser verificada em: https://crea-ma.sitac.com.br/publico/, com a chave: 13DBb

001372

Prefeitura Mun. de Nova Olinda - MA
Assinatura

ESTADO DO MARANHÃO
PREFEITURA MUNICIPAL DE LIMA CAMPOS
CNPJ Nº 11423292/0001-91
SECRETARIA MUNICIPAL DE SAÚDE

Lima Campos

# ATESTADO DE CAPACIDADE TÉCNICA E OPERACIONAL

Atestamos para fins de comprovação de capacidade técnica e operacional junto às Repartições Públicas Federais, Estaduais, Municipais e Autárquicas, Empresas de Economia Mista e Entidades Privadas, que a Empresa **ENTEC EMPREENDIMENTOS EIRELI**, Empresa de Construção Civil em Geral, com inscrição no CNPJ/MF sob o N.º 19.543.790/0001-80, sediada na Rua Poção de Pedras, N.º 10, no Bairro Quintas do Calhau, na Cidade de São Luís, no Estado do Maranhão, executou e concluiu os serviços e obras a seguir relacionados na **IMPLANTAÇÃO DE MELHORIAS SANITÁRIAS DOMICILIARES – MSD'S, NO MUNICÍPIO DE LIMA CAMPOS (MA)**, de acordo com a o **CONTRATO N.º 01/TP/007/2019**, assinado em 23 de abril de 2.020 conjuntamente com a **PREFEITURA MUNICIPAL DE LIMA CAMPOS, ESTADO DO MARANHÃO**, por intermédio da sua **SECRETARIA DE SAÚDE DA PREFEITURA MUNICIPAL**, com inscrição no CNPJ/MF sob o N.º 06.933.519/0001-09, sediada na Praça Duque de Caxias, s/n, no Bairro Centro, na Cidade de Lima Campos, no Estado do Maranhão, e conforme as características a seguir relacionadas:

(A) RESPONSAVEL TÉCNICO: Luiz Ribeiro de Azevedo Neto.
Engenheiro Civil.
Registro Estadual - CREA N.º 1117458423-MA.
Registro Nacional - CONFEA N.º 111745842-3.

(B) DENOMINAÇÃO: Execução da Implantação de 40 (Quarenta) Melhorias Sanitárias Domiciliares – MSD'S.

(C) LOCALIZAÇÃO: Município de Lima Campos – Estado do Maranhão.

(D) TIPO DE CONTRATO: Contrato sob o regime de "empreitada por preço global".

(E) NATUREZA DA OBRA: Execução de serviços de implantação de melhorias sanitárias domiciliares.

(F) PRINCIPAIS ATIVIDADES REALIZADAS:

A MELHORIAS SANITÁRIAS DOMICILIARES - MSD'S (PARA 40 UNIDADES)

| | | | |
|---|---|---|---|
| 1.0 | BANHEIRO | | |
| 1.1 | SERVIÇOS PRELIMINARES | | |
| 1.1.1 | LOCAÇÃO CONVENCIONAL DE OBRA, ATRAVÉS DE GABARITO DE TÁBUAS CORRIDAS PONTALETADAS, SEM REAPROVEITAMENTO | 261,56 | M2 |
| 1.1.2 | ESCAVAÇÃO MANUAL EM SOLO, PROFUNDIDADE ATÉ 1,50M | 27,47 | M3 |
| 1.2 | FUNDAÇÕES | | |
| 1.2.1 | ALICERCE EM PEDRA BRUTA ARGAMASSADA, SEÇÃO DE (30X30)CM | 33,78 | M3 |
| 1.2.2 | BALDRAME EM ALVENARIA DOBRADA DE TIJOLO CERÂMICO COM FUROS | 11,69 | M3 |
| 1.3 | ALVENARIA DE VEDAÇÃO | | |
| 1.3.1 | ALVENARIA EM TIJOLO CERÂMICO FURADO 9X19X19CM, 1 VEZ (ESPESSURA 19CM), ASSENTADO EM ARGAMASSA TRAÇO 1:4 (CIMENTO E AREIA MÉDIA NÃO PENEIRADA), PREPARO MANUAL, JUNTA 1CM | 662,15 | M2 |
| 1.3.2 | COBOGÓ DE CONCRETO (ELEMENTO VAZADO), 7X50X50CM ASSENTADO COM ARGAMASSA TRAÇO 1:4 (CIMENTO E AREIA) | 10,25 | M2 |
| 1.4 | PAVIMENTAÇÃO | | |
| 1.4.1 | CONTRAPISO/LASTRO DE CONCRETO NÃO-ESTRUTURAL, E=6CM, PREPARO COM BETONEIRA | 81,14 | M2 |
| 1.4.2 | REVESTIMENTO CERÂMICO PARA PISO COM PLACAS TIPO GRÊS DE DIMENSÕES 35X35CM APLICADA EM AMBIENTES DE ÁREA MENOR QUE 5M2. AF 09/2014 | 132,02 | M2 |
| 1.5 | COBERTURA | | |
| 1.5.1 | ESTRUTURA EM MADEIRA APARELHADA, PARA TELHA CERÂMICA, APOIADA EM PAREDE | 223,86 | M2 |
| 1.5.2 | COBERTURA EM TELHA CERÂMICA TIPO CANAL, COM CALIÇAMENTO E BEIRA BICA | 223,86 | M2 |



Dirce Prazeres Rodrigues
Prefeita Municipal de Lima Campos

Este documento encontra-se registrado no Conselho Regional de Engenharia e Agronomia do Estado do Maranhão, vinculado à Certidão nº 853678/2021, emitida em 03/09/2021

Certidão nº 853678/2021
04/10/2022, 16:02
Chave de Impressão: 13DBb
O documento neste ato registrado foi emitido em 03/09/2021 e contém 5 folhas

ESTADO DO MARANHÃO
PREFEITURA MUNICIPAL DE LIMA CAMPOS
CNPJ Nº 11423292/0001-91
**SECRETARIA MUNICIPAL DE SAÚDE**

| | | | |
|---|---|---|---|
| 1.6 | REVESTIMENTO DE PAREDES | | |
| 1.6.1 | CHAPISCO RUSTICO TRAÇO 1:3 (CIMENTO E AREIA GROSSA), ESPESSURA 2CM, PREPARO MANUAL DA ARGAMASSA | 1.090,60 | M2 |
| 1.6.2 | EMBOÇO, PARA RECEBIMENTO DE CERÂMICA, EM ARGAMASSA TRAÇO 1:2:8 PREPARO MANUAL, APLICADO MANUALMENTE EM FACES INTERNAS DE PAREDES DE AMBIENTES COM ÁREA MAIOR QUE 10M2, ESPESSURA DE 20MM, COM EXECUÇÃO DE TALISCA | 1.090,60 | M2 |
| 1.6.3 | REBOCO ARGAMASSA TRAÇO 1:2 (CAL E AREIA FINA PENEIRADA), ESPESSURA 0,5CM, PREPARO MANUAL DA ARGAMASSA | 1.090,60 | M2 |
| 1.6.4 | REVESTIMENTO CERÂMICO PARA PAREDES INTERNAS COM PLACAS TIPO GRÊS OU SEMI-GRÊS DE DIMENSÕES 40X40CM APLICADA EM AMBIENTES DE ÁREA MAIOR QUE 5M2 ATÉ A ALTURA DE 1,60M | 483,80 | M2 |
| 1.7 | CALÇADA | | |
| 1.7.1 | ESCAVAÇÃO MANUAL EM SOLO, PROFUNDIDADE ATÉ 1,50M | 4,92 | M3 |
| 1.7.2 | ALICERCE E BALDRAME EM ALVENARIA DE 1 VEZ DE TIJOLO CERAMICO | 14,35 | M3 |
| 1.7.3 | REATERRO COMPACTADO MANUALMENTE | 13,53 | M3 |
| 1.7.4 | CONTRAPISO/LASTRO DE CONCRETO NÃO-ESTRUTURAL, E=5CM, PREPARO COM BETONEIRA | 67,24 | M2 |
| 1.7.5 | PISO CIMENTADO TRAÇO 1:3 (CIMENTO E AREIA) ACABAMENTO LISO ESPESSURA 2CM, PREPARO MANUAL DA ARGAMASSA | 100,86 | M2 |
| 1.8 | ESQUADRIA | | |
| 1.8.1 | PORTA EM CHAPA DE FERRO TIPO SASAZAKI (0,80X2,10)M, ESP.=10MM, INCLUINDO CAIXA, DOBRADIÇAS E FECHADURA | 40,00 | UN |
| 1.9 | SUPORTE DE APOIO PARA O RESERVATÓRIO ELEVADO | | |
| 1.9.1 | LAJE DE CONCRETO ARMADO 1:3:4 (CIMENTO, AREIA E BRITA) COM FERROS CA 60 DE 4,6MM | 1,23 | M3 |
| 1.10 | INSTALAÇÕES HIDRÁULICAS | | |
| 1.10.1 | PONTO DE ÁGUA FRIA EMBUTIDO, EM TUBOS E CONEXÕES DE PVC RÍGIDO SOLDÁVEL, PARA RESERVATÓRIO ELEVADO (INCLUINDO TUBULAÇÕES DE ALIMENTAÇÃO, DISTRIBUIÇÃO E DESCARGA E EXTRAVASOR COM REGISTROS) | 40,00 | UN |
| 1.10.2 | PONTO DE ÁGUA FRIA EMBUTIDO, EM TUBOS E CONEXÕES DE PVC RÍGIDO SOLDÁVEL, PARA LAVATÓRIO | 40,00 | UN |
| 1.10.3 | PONTO DE ÁGUA FRIA EMBUTIDO, EM TUBOS E CONEXÕES DE PVC RÍGIDO SOLDÁVEL, PARA CAIXA DE DESCARGA EXTERNA | 40,00 | UN |
| 1.10.4 | TORNEIRA PARA LAVATÓRIO EM PVC | 40,00 | UN |
| 1.10.5 | CHUVEIRO COMUM EM PLÁSTICO BRANCO, COM CANO | 40,00 | UN |
| 1.10.6 | REGISTRO DE PRESSÃO BRUTO | 40,00 | UN |
| 1.10.7 | PONTO DE ÁGUA FRIA EMBUTIDO, EM TUBOS E CONEXÕES DE PVC RÍGIDO SOLDÁVEL, PARA CHUVEIRO | 40,00 | UN |
| 1.11 | INSTALAÇÕES SANITÁRIAS | | |
| 1.11.1 | PONTO DE ESGOTO EMBUTIDO PARA LAVATÓRIO, EM TUBOS E CONEXÕES DE PVC RÍGIDO SOLDÁVEL, DIÂMETRO 40MM, INCLUSIVE, INTERLIGAÇÃO À CAIXA SIFONADA | 40,00 | UN |
| 1.11.2 | PONTO DE ESGOTO EMBUTIDO PARA VASO SANITÁRIO, EM TUBOS E CONEXÕES DE PVC RÍGIDO SOLDÁVEL, DIÂMETRO 100MM, INCLUSIVE, COLUNA DE VENTILAÇÃO, LIGAÇÃO PARA O TANQUE SÉPTICO E DESTE PARA O SUMIDOURO E CONEXÕES | 40,00 | UN |
| 1.11.3 | CAIXA SIFONADA COM GRELHA, EM PVC RÍGIDO SOLDÁVEL, MEDINDO (100X100)MM, INCLUSIVE, INTERLIGAÇÃO À CAIXA DE INSPEÇÃO | 40,00 | UN |
| 1.11.4 | CAIXA DE INSPEÇÃO EM ALVENARIA, TAMPA DE CONCRETO, MEDINDO (35X35X35)CM, REVESTIDA COM ARGAMASSA DE CIMENTO E AREIA NO TRAÇO 1:3 | 40,00 | UN |
| 1.12 | LOUÇAS E ACESSÓRIOS SANITÁRIOS | | |
| 1.12.1 | VASO SANITÁRIO SIFONADO DE LOUÇA BRANCA PADRÃO POPULAR, COM CONJUNTO PARA FIXAÇÃO PARA VASO SANITÁRIO COM PARAFUSO, ARRUELA E BUCHA - FORNECIMENTO E INSTALAÇÃO | 40,00 | UN |
| 1.12.2 | CAIXA DE DESCARGA PLÁSTICA DE SOBREPOR (EXTERNA), COM TUBO DE DESCARGA E ENGATE FLEXÍVEL | 40,00 | UN |
| 1.12.3 | LAVATÓRIO LOUÇA BRANCO SUSPENSO 29,5X39CM OU EQUIVALENTE PADRÃO POPULAR - FORNECIMENTO E INSTALAÇÃO | 40,00 | UN |
| 1.13 | INSTALAÇÃO ELETRICA | | |
| 1.13.1 | PONTO DE LUZ | 40,00 | UN |



Dirce Prazeres Rodrigues
Prefeita Municipal de Lima Campos

Este documento encontra-se registrado no Conselho Regional de Engenharia e Agronomia do Estado do Maranhão, vinculado à Certidão nº 853678/2021, em 03/09/2021 emitida

Certidão nº 853678/2021
04/10/2022, 16:02
Chave de Impressão: 13DBb
O documento neste ato registrado foi emitido em 03/09/2021 e contém 5 folhas

Conselho Regional de Engenharia e Agronomia do Estado do Maranhão
Avenida dos Holandeses, Quadra 35, Lote 8, Calhau, São Luís/MA
Tel: + 55 (98) 2106-8300 Fax: + 55 (98) 2106-8300 E-mail: faleconosco@creama.org.br
CREA-MA
Impresso em: 04/10/2022, às 16:02.

Prefeitura Mun. de Nova Colinas-MA
Fls: 00137
Assinatura

ESTADO DO MARANHÃO
PREFEITURA MUNICIPAL DE LIMA CAMPOS
CNPJ Nº 11423292/0001-91
SECRETARIA MUNICIPAL DE SAÚDE

Lima Campos

| | | | |
|---|---|---|---|
| 1.14 | PINTURAS | | |
| 1.14.1 | APLICAÇÃO MANUAL DE PINTURA COM TINTA LÁTEX PVA EM PAREDES DUAS DEMÃOS | 806,10 | M2 |
| 1.14.2 | PINTURA A ÓLEO, DUAS DEMÃOS | 129,15 | M2 |
| 1.15 | CAIXA DE INSPEÇÃO | | |
| 1.15.1 | LOCAÇÃO SIMPLES DE CONSTRUÇÃO SEM GABARITO DE MADEIRA | 17,22 | M2 |
| 1.15.2 | ESCAVAÇÃO MANUAL EM SOLO, PROFUNDIDADE ATÉ 1,50M | 6,97 | M3 |
| 1.15.3 | ALVENARIA EM TIJOLO CERÂMICO FURADO 9X19X19CM, 1 VEZ (ESPESSURA 19CM), ASSENTADO EM ARGAMASSA TRAÇO 1:4 (CIMENTO E AREIA MÉDIA NÃO PENEIRADA), PREPARO MANUAL JUNTA 1CM | 29,52 | M2 |
| 1.15.4 | CHAPISCO RUSTICO TRAÇO 1:3 (CIMENTO E AREIA GROSSA), ESPESSURA 2CM, PREPARO MANUAL DA ARGAMASSA | 29,52 | M2 |
| 1.15.5 | EMBOÇO, PARA RECEBIMENTO DE CERÂMICA, EM ARGAMASSA TRAÇO 1:2:8 PREPARO MANUAL, APLICADO MANUALMENTE EM FACES INTERNAS DE PAREDES DE AMBIENTES COM ÁREA MAIOR QUE 10M2, ESPESSURA DE 20MM, COM EXECUÇÃO DE TALISCA | 29,52 | M2 |
| 1.15.6 | REBOCO ARGAMASSA TRAÇO 1:2 (CAL E AREIA FINA PENEIRADA), ESPESSURA 0,5CM, PREPARO MANUAL DA ARGAMASSA | 29,52 | M2 |
| 1.15.7 | LAJE DE CONCRETO ARMADO PREMOLDADA DE (0,50X0,50)M, COM FERRO CA60 DE 4,6MM | 0,41 | M3 |
| 1.15.8 | CONTRAPISO/LASTRO DE CONCRETO NÃO-ESTRUTURAL, E=5CM, PREPARO COM BETONEIRA | 6,56 | M2 |
| 1.15.9 | PISO CIMENTADO TRAÇO 1:3 (CIMENTO E AREIA) ACABAMENTO LISO ESPESSURA 2CM, PREPARO MANUAL DA ARGAMASSA | 6,56 | M2 |
| 1.15.10 | REATERRO COMPACTADO MANUALMENTE | 6,97 | M3 |
| 2.0 | RESERVATÓRIO DE 310 LITROS | | |
| 2.1 | AQUISIÇÃO E INSTALAÇÃO DE RESERVATÓRIO DE POLIETILENO, C/ CAP. 310 LITROS, INCLUINDO INSTALAÇÕES EM PVC RÍGIDO SOLDÁVEL DE ALIMENTAÇÃO, DISTRIBUIÇÃO, EXTRAVASOR, TORNEIRA DE BOIA, REGISTROS E CONEXÕES EM PVC DE 1/2" | 41,00 | UN |
| 3.0 | FOSSA SÉPTICA | | |
| 3.1 | LOCAÇÃO SIMPLES DE CONSTRUÇÃO SEM GABARITO DE MADEIRA | 122,59 | M2 |
| 3.2 | ESCAVAÇÃO MANUAL EM SOLO, PROFUNDIDADE ATÉ 1,50M | 202,13 | M3 |
| 3.3 | ALVENARIA EM TIJOLO CERÂMICO FURADO 9X19X19CM, 1 VEZ (ESPESSURA 19CM), ASSENTADO EM ARGAMASSA TRAÇO 1:4 (CIMENTO E AREIA MÉDIA NÃO PENEIRADA), PREPARO MANUAL JUNTA 1CM | 405,90 | M2 |
| 3.4 | CHAPISCO RÚSTICO TRAÇO 1:3 (CIMENTO E AREIA GROSSA), ESPESSURA 2CM, PREPARO MANUAL DA ARGAMASSA | 405,90 | M2 |
| 3.5 | EMBOÇO, PARA RECEBIMENTO DE CERÂMICA, EM ARGAMASSA TRAÇO 1:2:8 PREPARO MANUAL, APLICADO MANUALMENTE EM FACES INTERNAS DE PAREDES DE AMBIENTES COM ÁREA MAIOR QUE 10M2, ESPESSURA DE 20MM, COM EXECUÇÃO DE TALISCA | 405,90 | M2 |
| 3.6 | REBOCO ARGAMASSA TRAÇO 1:2 (CAL E AREIA FINA PENEIRADA), ESPESSURA 0,5CM, PREPARO MANUAL DA ARGAMASSA | 405,90 | M2 |
| 3.7 | LAJE DE CONCRETO ARMADO 1:3:4 (CIMENTO, AREIA E BRITA) COM FERROS CA 60 DE 4,6MM | 6,15 | M3 |
| 3.8 | CONTRAPISO/LASTRO DE CONCRETO NÃO ESTRUTURAL, E=5CM, PREPARO COM BETONEIRA | 80,00 | M2 |
| 3.9 | PISO CIMENTADO TRAÇO 1:3 (CIMENTO E AREIA) ACABAMENTO LISO ESPESSURA 2CM, PREPARO MANUAL DA ARGAMASSA | 80,00 | M2 |
| 3.10 | TUBOS E CONEXÕES PARA ESGOTO EM PVC 100MM | 80,00 | UN |
| 3.11 | REATERRO COMPACTADO MANUALMENTE | 6,15 | M3 |
| 4.0 | SUMIDOURO | | |
| 4.1 | LOCAÇÃO SIMPLES DE CONSTRUÇÃO SEM GABARITO DE MADEIRA | 46,33 | M2 |
| 4.2 | ESCAVAÇÃO MANUAL EM SOLO, PROFUNDIDADE ATÉ 1,50M | 92,66 | M3 |
| 4.3 | ALVENARIA EM TIJOLO CERÂMICO FURADO 9X19X19CM, 1 VEZ (ESPESSURA 19CM), ASSENTADO EM ARGAMASSA TRAÇO 1:4 (CIMENTO E AREIA MÉDIA NÃO PENEIRADA), PREPARO MANUAL JUNTA 1CM | 257,48 | M2 |
| 4.4 | LAJE DE CONCRETO ARMADO 1:3:4 (CIMENTO, AREIA E BRITA) COM FERROS CA 60 DE 4,6MM | 2,05 | M3 |
| 4.5 | TUBOS E CONEXÕES PARA ESGOTO EM PVC 100MM | 80,00 | UN |
| 4.6 | REATERRO COMPACTADO MANUALMENTE | 2,87 | M3 |
| 4.7 | LEITO FILTRANTE - FORNECIMENTO E ENCHIMENTO COM BRITA N.º 4 | 9,43 | M3 |
| 5.0 | FILTRO DOMÉSTICO COMUM DE BARRO ASSADO | | |
| 5.1 | DISTRIBUIÇÃO DE UM FILTRO COMUM DE BARRO ASSADO ACOMPANHADO DE TRÊS VELAS E TORNEIRA PRÓPRIA PARA FILTRO | 40,00 | UN |

Praça Duque de Caxias, s/nº - CENTRO – CEP 65728-000 – Lima Campos – MA
Fone: (99) 36461112 – Fax: (99) 36461101
E-mail: saúde@limacampos.ma.gov.br


Dirce Prazeres Rodrigues
Prefeita Municipal de Lima Campos

Este documento encontra-se registrado no Conselho Regional de Engenharia e Agronomia do Estado do Maranhão, vinculado à Certidão nº 853678/2021, em 03/09/2021 emitida em

Certidão nº 853678/2021
04/10/2022, 16:02
Chave de Impressão: 13DBb
O documento neste ato registrado foi emitido em 03/09/2021 e contém 5 folhas

Prefeitura Mun. de Nova Colinas-MA
Fls.
Assinatura

ESTADO DO MARANHÃO
PREFEITURA MUNICIPAL DE LIMA CAMPOS
CNPJ Nº 11423292/0001-91
**SECRETARIA MUNICIPAL DE SAÚDE**

Lima Campos

| | | | |
|---|---|---|---|
| 6.0 | PIA DE COZINHA | | |
| 6.1 | ALVENARIA EM TIJOLOS CERAMICOS FURADOS 10X20X20CM, 1/2 VEZ ASSENTADO EM ARGAMASSA 1:4 (CIMENTO E AREIA) | 136,12 | M2 |
| 6.2 | CHAPISCO RUSTICO TRAÇO 1:3 (CIMENTO E AREIA GROSSA), ESPESSURA 2CM, PREPARO MANUAL DA ARGAMASSA | 136,12 | M2 |
| 6.3 | EMBOÇO, PARA RECEBIMENTO DE CERÂMICA, EM ARGAMASSA TRAÇO 1:2:8 PREPARO MANUAL, APLICADO MANUALMENTE EM FACES INTERNAS DE PAREDES DE AMBIENTES COM ÁREA MAIOR QUE 10M2, ESPESSURA DE 20MM, COM EXECUÇÃO DE TALISCA | 136,12 | M2 |
| 6.4 | REBOCO ARGAMASSA TRAÇO 1:2 (CAL E AREIA FINA PENEIRADA), ESPESSURA 0,5CM, PREPARO MANUAL DA ARGAMASSA | 136,12 | M2 |
| 6.5 | PIA DE AÇO INOXIDÁVEL 1 CUBA 80X0,60CM COM 1 CUBA | 40,00 | UN |
| 6.6 | TORNEIRA PLASTICA 1/2" P/ PIA | 40,00 | UN |
| 6.7 | JOELHO PVC SOLDAVEL 90° ÁGUA FRIA 20MM - FORNECIMENTO E INSTALAÇÃO | 80,00 | UN |
| 6.8 | SIFÃO FLEXIVEL P/ PIA E LAVATÓRIO 1/45X1/2" | 40,00 | UN |
| 6.9 | JOELHO PVC 90° ESGOTO 40MM - FORNECIMENTO E INSTALAÇÃO | 80,00 | UN |
| 6.10 | TUBO PVC PL SERIE R P/ ESG. OU ÁGUAS PLUVIAIS PREDIAIS DN 40MM | 492,00 | M |
| 6.11 | TUBO DE PVC SOLDÁVEL, DN = 20MM (NBR-5648) | 246,00 | M |
| 6.12 | LUVA PVC SOLDÁVEL / ROSCA P/ ÁGUA FRIA PREDIAL 20MM X 1/2" | 41,00 | UN |
| 6.13 | VÁLVULA EM PLÁSTICO BRANCO 1.1/4" X 1 1/2" C/ SAÍDA LISA 40MM P/ TANQUE | 40,00 | UN |
| 6.14 | REVESTIMENTO CERÂMICO PARA PAREDES INTERNAS COM PLACAS TIPO GRÊS OU SEMI-GRÊS DE DIMENSÕES 25X35CM, APLICADA EM AMBIENTES DE ÁREA MAIOR QUE 5M2 ATÉ A ALTURA DE 1,60M | 22,96 | M2 |
| 7.0 | TANQUE DE LAVAR ROUPAS | | |
| 7.1 | TANQUE MONOBLOCO DE GRANITINA OU MARMORITE, MODELO POPULAR COM 1 ESPREGADOR | 40,00 | UN |
| 7.2 | ALVENARIA EM TIJOLOS CERAMICOS FURADOS 10X20X20CM, 1/2 VEZ, ASSENTADO EM ARGAMASSA 1:4 (CIMENTO E AREIA) | 136,12 | M2 |
| 7.3 | CHAPISCO RUSTICO TRAÇO 1:3 (CIMENTO E AREIA GROSSA), ESPESSURA 2CM, PREPARO MANUAL DA ARGAMASSA | 136,12 | M2 |
| 7.4 | EMBOÇO, PARA RECEBIMENTO DE CERÂMICA, EM ARGAMASSA TRAÇO 1:2:8 PREPARO MANUAL, APLICADO MANUALMENTE EM FACES INTERNAS DE PAREDES DE AMBIENTES COM ÁREA MAIOR QUE 10M2, ESPESSURA DE 20MM, COM EXECUÇÃO DE TALISCA | 136,12 | M2 |
| 7.5 | REBOCO ARGAMASSA TRAÇO 1:2 (CAL E AREIA FINA PENEIRADA), ESPESSURA 0,5CM, PREPARO MANUAL DA ARGAMASSA | 136,12 | M2 |
| 7.6 | APLICAÇÃO MANUAL DE PINTURA COM TINTA LÁTEX PVA EM PAREDES, DUAS DEMÃOS | 136,12 | M2 |
| 7.7 | TORNEIRA PLÁSTICA 1/2" P/ PIA | 40,00 | UN |
| 7.8 | JOELHO PVC SOLDÁVEL 90° ÁGUA FRIA 20MM - FORNECIMENTO E INSTALAÇÃO | 80,00 | UN |
| 7.9 | SIFÃO FLEXIVEL P/ PIA E LAVATÓRIO 3/4X1/2" | 40,00 | UN |
| 7.10 | JOELHO PVC 90° ESGOTO 40MM - FORNECIMENTO E INSTALAÇÃO | 80,00 | UN |
| 7.11 | TUBO PVC PL SÉRIE R P/ ESG. OU ÁGUAS PLUVIAIS PREDIAIS DN 40MM | 246,00 | M |
| 7.12 | TUBO DE PVC SOLDÁVEL, DN = 20MM (NBR-5648) | 246,00 | M |
| 7.13 | LUVA PVC SOLDÁVEL / ROSCA P/ ÁGUA FRIA PREDIAL 20MM X 1/2" | 40,00 | UN |
| 7.14 | VÁLVULA EM PLÁSTICO BRANÇO 1.1/4" X 1 1/2" C/ SAÍDA LISA 40MM P/ TANQUE | 40,00 | UN |
| 7.15 | REVESTIMENTO CERÂMICO PARA PAREDES INTERNAS COM PLACAS TIPO GRÊS OU SEMI-GRÊS DE DIMENSÕES 25X35CM APLICADA EM AMBIENTES DE ÁREA MAIOR QUE 5M2 ATÉ A ALTURA DE 1,60M | 22,96 | M2 |
| 8.0 | CAIXA DE GORDURA | | |
| 8.1 | CAIXA DE GORDURA SIMPLES EM CONCRETO PRÉ-MOLDADO DN 40MM COM TAMPA - FORNECIMENTO E INSTALAÇÃO | 40,00 | UN |
| 9 | PLACA DA OBRA | | |
| 9.0 | PLACA DA OBRA | | |
| 9.1 | PLACA DE OBRA EM CHAPA DE AÇO GALVANIZADO | 1,00 | UN |

Dirce Prazeres Rodrigues
Prefeita Municipal de Lima Campos

Este documento encontra-se registrado no Conselho Regional de Engenharia e Agronomia do Estado do Maranhão, vinculado à Certidão nº 853678/2021, emitida em 03/09/2021

Certidão nº 853678/2021
04/10/2022, 16:02
Chave de Impressão: 13DBb
O documento neste ato registrado foi emitido em 03/09/2021 e contém 5 folhas



**Conselho Regional de Engenharia e Agronomia do Estado do Maranhão**
Avenida dos Holandeses, Quadra 35, Lote 8, Calhau, São Luís/MA
Tel: + 55 (98) 2106-8300 Fax: + 55 (98) 2106-8300 E-mail: faleconosco@creama.org.br
CREA-MA
Impresso em: 04/10/2022, às 16:02.

Prefeitura Mun. de Nova Colinas-MA
Fls: 001916
Assinatura

ESTADO DO MARANHÃO
PREFEITURA MUNICIPAL DE LIMA CAMPOS
CNPJ Nº 11423292/0001-94
SECRETARIA MUNICIPAL DE SAÚDE

Lima Campos

(G). DATA DE INÍCIO DOS SERVIÇOS: 15 de Maio 2020.

(H). DATA DE CONCLUSÃO DOS SERVIÇOS:23 de Abril de 2021.

Atestamos ainda, que os serviços desenvolveram-se satisfatoriamente, obedecendo aos projetos, especificações e normas técnicas, nada havendo que desabone a conduta dessa Empresa.

Dirce Prazeres Rodrigues
Prefeita Municipal de Lima Campos

Este documento encontra-se registrado no Conselho Regional de Engenharia e Agronomia do Estado do Maranhão, vinculado à Certidão nº 853678/2021, emitida em 03/09/2021

Certidão nº 853678/2021
04/10/2022, 16:02
Chave de Impressão: 13DBb
O documento neste ato registrado foi emitido em 03/09/2021 e contém 5 folhas



Conselho Regional de Engenharia e Agronomia do Estado do Maranhão
Avenida dos Holandeses, Quadra 35, Lote 8, Calhau, São Luís/MA
Tel: + 55 (98) 2106-8300 Fax: + 55 (98) 2106-8300 E-mail: faleconosco@creama.org.br

CREA-MA

Impresso em: 04/10/2022, às 16:02.

Certidão de Acervo Técnico - CAT
Resolução Nº 1025 de 30 de Outubro de 2009
Resolução Nº 218 de 29 de Junho de 1973

CREA-MA

CAT COM REGISTRO DE ATESTADO

819596/2019

Atividade concluída

Conselho Regional de Engenharia e Agronomia do Estado do Maranhão

Prefeitura Mun. de Nova Colinas-MA
Nº 001377
Assinatura

CERTIFICAMOS, em cumprimento ao disposto na Resolução nº 1.025, de 30 de outubro de 2009, do Confea, que consta dos assentamentos deste Conselho Regional de Engenharia e Agronomia do Estado do Maranhão - Crea-MA, o Acervo Técnico do profissional **LUIZ RIBEIRO DE AZEVEDO NETO** referente à(s) Anotação(ões) de Responsabilidade Técnica - ART abaixo discriminada(s):

Profissional: **LUIZ RIBEIRO DE AZEVEDO NETO**
Registro: **1117458423MA** RNP: **1117458423**
Título profissional: ENGENHEIRO CIVIL

Número da ART: **MA20190280704** Tipo de ART: OBRA / SERVIÇO Registrada em: 28/08/2019 Baixada em: 28/08/2019
Forma de registro: SUBSTITUIÇÃO Participação técnica: INDIVIDUAL
Empresa contratada: **FMR SERVICOS LTDA - ME**

Contratante: **PREFEITURA MUNICIPAL DE SAO LUIZ GONZAGA DO MARANHAO** CPF/CNPJ: **11.462.572/0001-09**
Endereço do contratante: AVENIDA JOAO PESSOA Nº: S/N
Complemento: Bairro: CENTRO
Cidade: SÃO LUÍS GONZAGA DO MARANHÃO UF: MA CEP: 65708000
Contrato: NR 20180061/2018 Celebrado em: 22/06/2018
Valor do contrato: R$ 323.008,74 Tipo de contratantee: Pessoa Juridica de Direito Público
Ação institucional: Moradia Popular
Endereço da obra/serviço: AVENIDA JOÃO PESSOA Nº: S/N
Complemento: Bairro: CENTRO
Cidade: SÃO LUÍS GONZAGA DO MARANHÃO UF: MA CEP: 65708000
Data de início: 25/06/2018 Conclusão efetiva: 22/08/2019
Finalidade: Saúde
Proprietário: PREFEITURA MUNICIPAL DE SAO LUIZ GONZAGA DO MARANHAO CPF/CNPJ: 11.462.572/0001-09

Atividade Técnica: **2 - DIRECAO** #A0106 - EDIFICIOS DE ALVENARIA P/ FINS RESIDENCIAIS 53 - EXECUCAO 76.44 metro quadrado;

**Observações**

implantação de 26 kit sanitario no municipio de sao luis gonzaga 76,44 m² de alvenaria

**Informações Complementares**

CERTIFICAMOS, finalmente, que se encontra vinculado à presente Certidão de Acervo Técnico – CAT, o atestado contendo 6 folha(s), expedido pelo contratante da obra/serviço, a quem cabe a responsabilidade pela veracidade e exatidão das informações nele constantes.

**Certidão de Acervo Técnico nº 819596/2019**
**29/08/2019, 10:24**
**66c9d**

A Certidão de Acervo Técnico (CAT) à qual o atestado está vinculado constituirá prova da capacidade técnico-profissional da pessoa jurídica somente se o responsável técnico indicado estiver ou venha a ser integrado ao seu quadro técnico por meio de declaração entregue no momento da habilitação ou da entrega das propostas.

Certificamos que se encontra vinculado à presente CAT o atestado apresentado em cumprimento à Lei nº 8.666/93, expedido pela pessoa jurídica contratante, a quem cabe a responsabilidade pela veracidade e exatidão das informações nele constantes. É de responsabilidade deste Conselho a verificação da atividade profissional em conformidade com a Lei nº 5.194/66 e Resoluções do Conselho Federal de Engenharia e Agronomia - CONFEA.

Esta certidão perderá a validade, caso ocorra qualquer alteração posterior dos elementos cadastrais nela contidos.

Fica(m) Excluído(s), no entanto, o(s) serviço(s) cujas atribuições não competem ao(s) profissional(is) em questão.

A autenticidade desta Certidão pode ser verificada em: https://crea-ma.sitac.com.br/publico/, com a chave: 66c9d

Prefeitura Mun. de Nova Colinas-MA
Fls: 00137
Assinatura

# LAUDO TECNICO

EM VISTORIA REALIZADA, CONSTATOU-SE QUE A EMPRESA FMR SERVIÇOS LTDA – ME, CNPJ: 09179350/0001-31, LOCALIZADA NA RUA POÇAO DE PEDRAS, Nº10, QUINTAS DO CALHAU, SÃO LUIS – MA, E SEU RESPONSAVEL TECNICO, ENGENHEIRO CIVIL, LUIZ RIBEIRO DE AZEVEDO NETO, CREA – MA: 111745842-3 EXECUTARAM E CONCLUIRAM A OBRA DE 26 KITS SANITARIOS NO MUNICIPIO DE SÃO LUIS GONZAGA – MA, DE ACORDO COM O CONTRATO FIRMADO ENTRE A EMPRESA E A PREFEITURA INSCRITA NO CNPJ: 11.462.572/0001-09.

INFORMO AINDA QUE OS SERVIÇOS FORAM PRESTADOS NO PERIODO DE 25 DE JUNHO DE 2018 A 22 DE AGOSTO DE 2019 E QUE FORAM DEVIDAMENTE CONCLUÍDO E ENTREGUE, OBEDECENDO RIGOROZAMENTE OS PRAZOS, AS NORMAS TECNICAS VIGENTES E OS PADROES DE QUALIDADE.

SÃO LUIS, 27 DE AGOSTO DE 2019

Gustavo Sodré Pereira

**GUSTAVO SODRE PEREIRA**
**CREA-MA: 111703829-7**
**ENGENHEIRO CIVIL**

Este documento encontra-se registrado no Conselho Regional de Engenharia e Agronomia do Estado do Maranhão, vinculado à Certidão nº 819596/2019, emitida em 29/08/2019

Certidão nº 819596/2019
04/10/2022, 16:15
Chave de Impressão: 66c9d
O documento neste ato registrado foi emitido em 29/08/2019 e contém 1 folhas

Scanned with CamScanner

Prefeitura Mun. de Nova Olinda-MA
Fls. 001379
Assinatura

*ESTADO DO MARANHÃO*
*PREFEITURA MUNICIPAL DE SÃO LUÍS GONZAGA DO MARANHÃO*
*SECRETARIA MUNICIPAL DE SAÚDE*
*CNPJ Nº 11.462.572/0001-09*

# ATESTADO DE CAPACIDADE TÉCNICA E OPERACIONAL

Atestamos para fins de comprovação de capacidade técnica e operacional junto às Repartições Públicas Federais, Estaduais, Municipais e Autárquicas, Empresas de Economia Mista e Entidades Privadas, que a Empresa **FMR SERVIÇOS LTDA. – ME**, Empresa de Construção Civil em Geral, com inscrição no CNPJ/MF sob o N.º 09.179.350/0001-31, sediada na Rua Poção de Pedras, N.º 10, no Bairro Quintas do Calhau, na Cidade de São Luís, no Estado do Maranhão, executou e concluiu os serviços e obras a seguir relacionados na **IMPLANTAÇÃO DE MELHORIAS SANITÁRIAS DOMICILIARES – MSD'S, NO MUNICÍPIO DE SÃO LUÍS GONZAGA DO MARANHÃO (MA)**, de acordo com a o **CONTRATO N.º 20180061/2018**, assinado em 22 de junho de 2.018 conjuntamente com a **PREFEITURA MUNICIPAL DE SÃO LUÍS GONZAGA DO MARANHÃO, ESTADO DO MARANHÃO**, por intermédio da sua **SECRETARIA DE SAÚDE DA PREFEITURA MUNICIPAL**, com inscrição no CNPJ/MF sob o N.º 11.462.572/0001-09, sediada na Avenida João Pessoa, S/N, no Bairro Centro, na Cidade de São Luís Gonzaga do Maranhão, no Estado do Maranhão, e conforme as características a seguir relacionadas:

(A). RESPONSÁVEL TÉCNICO: Luiz Ribeiro de Azevedo Neto.
Engenheiro Civil.
Registro Estadual - CREA N.º 1117458423-MA.
Registro Nacional - CONFEA N.º 111745842-3.

(B). DENOMINAÇÃO: Execução da Implantação de 26 (Vinte e Seis) Melhorias Sanitárias Domiciliares – MSD'S.

(C). LOCALIZAÇÃO: Município de São Luís Gonzaga dao Maranhão – Estado do Maranhão.

(D). TIPO DE CONTRATO: Contrato sob o regime de "empreitada por preço global".

(E). NATUREZA DA OBRA: Execução de serviços de implantação de melhorias sanitárias domiciliares.

(F). PRINCIPAIS ATIVIDADES REALIZADAS:

| | |
|---|---|
| A | MELHORIAS SANITÁRIAS DOMICILIARES - MSD'S (PARA 26 UNIDADES) |
| 1.0 | ABRIGO |
| 1.1 | SERVIÇOS PRELIMINARES |

***Av. João Pessoa, S/N – Centro – São Luís Gonzaga do Maranhão – MA***

Este documento encontra-se registrado no Conselho Regional de Engenharia e Agronomia do Estado do Maranhão, vinculado à Certidão nº 819596/2019, emitida em 29/08/2019

Certidão nº 819596/2019
04/10/2022, 16:15
Chave de Impressão: 66c9d
O documento neste ato registrado foi emitido em 29/08/2019 e contém 5 folhas

001380

Prefeitura Mun. de Nova Olinda-MA
Assinatura

***ESTADO DO MARANHÃO***
***PREFEITURA MUNICIPAL DE SÃO LUÍS GONZAGA DO MARANHÃO***
***SECRETARIA MUNICIPAL DE SAÚDE***
***CNPJ Nº 11.462.572/0001-09***

| | | | |
|---|---|---|---|
| 1.1.1 | LOCAÇÃO CONVENCIONAL DE OBRA, ATRAVÉS DE GABARITO DE TÁBUAS CORRIDAS PONTALETADAS, SEM REAPROVEITAMENTO | 165,88 | M2 |
| 1.1.2 | ESCAVAÇÃO MANUAL EM SOLO, PROF. ATÉ 1,5M | 17,42 | M3 |
| 1.2 | FUNDAÇÕES | | |
| 1.2.1 | ALICERCE EM PEDRA BRUTA ARGAMASSADA, SEÇÃO DE (30X30)CM | 15,08 | M3 |
| 1.2.2 | BALDRAME EM ALVENARIA DOBRADA DE TIJOLO CERÂMICO COM FUROS | 7,54 | M3 |
| 1.3 | ALVENARIA DE VEDAÇÃO | | |
| 1.3.1 | ALVENARIA EM TIJOLO CERÂMICO FURADO 9X19X19CM, 1 VEZ (ESPESSURA 19CM), ASSENTADO EM ARGAMASSA TRAÇO 1:4 (CIMENTO E AREIA MÉDIA NÃO PENEIRADA), PREPARO MANUAL JUNTA 1CM | 419,90 | M2 |
| 1.3.2 | COBOGÓ DE CONCRETO (ELEMENTO VAZADO), 7X50X50CM ASSENTADO COM ARGAMASSA TRAÇO 1:4 (CIMENTO E AREIA) | 6,50 | M2 |
| 1.4 | PAVIMENTAÇÃO | | |
| 1.4.1 | CONTRAPISO/LASTRO DE CONCRETO NÃO-ESTRUTURAL, E=5CM, PREPARO COM BETONEIRA | 51,48 | M2 |
| 1.4.2 | REVESTIMENTO CERÂMICO PARA PISO COM PLACAS TIPO GRÊS DE DIMENSÕES 35X35CM APLICADA EM AMBIENTES DE ÁREA MENOR QUE 5M2. AF 06/2014 | 83,72 | M2 |
| 1.5 | COBERTURA | | |
| 1.5.1 | ESTRUTURA EM MADEIRA APARELHADA, PARA TELHA CERÂMICA, APOIADA EM PAREDE | 141,96 | M2 |
| 1.5.2 | COBERTURA EM TELHA CERÂMICA TIPO CANAL, COM ARGAMASSA TRAÇO 1:3 (CIMENTO E AREIA) E ARAME RECOZIDO | 141,96 | M2 |
| 1.6 | REVESTIMENTO DE PAREDE | | |
| 1.6.1 | CHAPISCO RÚSTICO TRAÇO 1:3 (CIMENTO E AREIA GROSSA), ESPESSURA 2CM, PREPARO MANUAL DA ARGAMASSA | 691,60 | M2 |
| 1.6.2 | EMBOÇO, PARA RECEBIMENTO DE CERÂMICA, EM ARGAMASSA TRAÇO 1:2:8 PREPARO MANUAL, APLICADO MANUALMENTE EM FACES INTERNAS DE PAREDES DE AMBIENTES COM ÁREA MAIOR QUE 10M2, ESPESSURA DE 20MM, COM EXECUÇÃO DE TALISCA | 691,60 | M2 |
| 1.6.3 | REBOCO ARGAMASSA TRAÇO 1:2 (CAL E AREIA FINA PENEIRADA), ESPESSURA 0,5CM, PREPARO MANUAL DA ARGAMASSA | 691,60 | M2 |
| 1.6.4 | REVESTIMENTO CERÂMICO PARA PAREDES INTERNAS COM PLACAS TIPO GRÊS OU SEMI GRÊS DE DIMENSÕES 25X35CM APLICADA EM AMBIENTES DE ÁREA MAIOR QUE 5M2 ATÉ A ALTURA DE 1,60M | 286,00 | M2 |
| 1.7 | CALÇADA | | |
| 1.7.1 | ESCAVAÇÃO MANUAL EM SOLO, PROF. ATÉ 1,5M | 3,12 | M3 |
| 1.7.2 | ALICERCE E BALDRAME EM ALVENARIA 1 VEZ DE TIJOLO CERÂMICO | 9,10 | M3 |
| 1.7.3 | REATERRO COMPACTADO MANUALMENTE | 8,58 | M3 |
| 1.7.4 | CONTRAPISO/LASTRO DE CONCRETO NÃO-ESTRUTURAL, E=5CM, PREPARO COM BETONEIRA | 42,64 | M2 |
| 1.7.5 | PISO CIMENTADO TRAÇO 1:3 (CIMENTO E AREIA) ACABAMENTO LISO ESPESSURA 2CM, PREPARO MANUAL DA ARGAMASSA | 63,96 | M2 |
| 1.8 | ESQUADRIA | | |
| 1.8.1 | PORTA SERÁ EM MADEIRA DE LEI, TIPO ALMOFADA (0,60X2,10)M, ESP=3CM, INCLUINDO CAIXA, DOBRADIÇAS E FECHADURA (TRINCO DE METAL) | 26,00 | UN |
| 1.9 | SUPORTE DE APOIO PARA O RESERVATÓRIO ELEVADO | | |
| 1.9.1 | LAJE DE CONCRETO ARMADO 1:3:4 (CIMENTO, AREIA E BRITA) COM FERROS CA 60 DE 4,6MM | 0,78 | M3 |
| 1.10 | INSTALAÇÕES HIDRÁULICAS | | |
| 1.10.1 | PONTO DE ÁGUA FRIA EMBUTIDO, EM TUBOS E CONEXÕES DE PVC RÍGIDO SOLDÁVEL, PARA RESERVATÓRIO ELEVADO (INCLUINDO TUBULAÇÕES DE | 26,00 | UN |



Este documento encontra-se registrado no Conselho Regional de Engenharia e Agronomia do Estado do Maranhão, vinculado à Certidão nº 819596/2019, emitida em 29/08/2019

Certidão nº 819596/2019
04/10/2022, 16:15
Chave de Impressão: 66c9d
O documento neste ato registrado foi emitido em 29/08/2019 e contém 5 folhas

Prefeitura Mun. de Nova Colinas-MA
Fls: 001381
Assinatura

***ESTADO DO MARANHÃO***
***PREFEITURA MUNICIPAL DE SÃO LUÍS GONZAGA DO MARANHÃO***
***SECRETARIA MUNICIPAL DE SAÚDE***
***CNPJ Nº 11.462.572/0001-09***

| | | | |
|---|---|---|---|
| | ALIMENTAÇÃO, DISTRIBUIÇÃO E DESCARGA E EXTRAVASOR COM REGISTROS) | | |
| 1.10.2 | PONTO DE ÁGUA FRIA EMBUTIDO, EM TUBOS E CONEXÕES DE PVC RÍGIDO SOLDÁVEL, PARA LAVATÓRIO | 26,00 | UN |
| 1.10.3 | PONTO DE ÁGUA FRIA EMBUTIDO, EM TUBOS E CONEXÕES DE PVC RÍGIDO SOLDÁVEL, PARA CAIXA DE DESCARGA EXTERNA | 26,00 | UN |
| 1.10.4 | TORNEIRA PARA LAVATÓRIO EM PVC | 26,00 | UN |
| 1.10.5 | CHUVEIRO COM REGISTRO DE PRESSÃO EM PVC | 26,00 | UN |
| 1.10.6 | PONTO DE ÁGUA FRIA EMBUTIDO, EM TUBOS E CONEXÕES DE PVC RÍGIDO SOLDÁVEL, PARA CHUVEIRO | 26,00 | UN |
| 1.11 | INSTALAÇÕES SANITÁRIAS | | |
| 1.11.1 | PONTO DE ESGOTO EMBUTIDO PARA LAVATÓRIO, EM TUBOS E CONEXÕES DE PVC RÍGIDO SOLDÁVEL, DIÂMETRO 40MM, INCLUSIVE, INTERLIGAÇÃO À CAIXA SIFONADA | 26,00 | UN |
| 1.11.2 | PONTO DE ESGOTO EMBUTIDO PARA VASO SANITÁRIO, EM TUBOS E CONEXÕES DE PVC RÍGIDO SOLDÁVEL, DIÂMETRO 100MM, INCLUSIVE, COLUNA DE VENTILAÇÃO, LIGAÇÃO PARA O TANQUE SÉPTICO E DESTE PARA O SUMIDOURO E CONEXÕES | 26,00 | UN |
| 1.11.3 | CAIXA SIFONADA COM GRELHA, EM PVC RÍGIDO SOLDÁVEL, MEDINDO (100X100)MM, INCLUSIVE, INTERLIGAÇÃO À CAIXA DE INSPEÇÃO | 26,00 | UN |
| 1.11.4 | CAIXA DE INSPEÇÃO EM ALVENARIA, TAMPA DE CONCRETO, MEDINDO (35X35X35)CM, REVESTIDA COM ARGAMASSA DE CIMENTO E AREIA NO TRAÇO 1:3 | 26,00 | UN |
| 1.12 | LOUÇAS E ACESSÓRIOS SANITÁRIOS | | |
| 1.12.1 | VASO SANITÁRIO SIFONADO DE LOUÇA BRANCA PADRÃO POPULAR, COM CONJUNTO PARA FIXAÇÃO PARA VASO SANITÁRIO COM PARAFUSO, ARRUELA E BUCHA - FORNECIMENTO E INSTALAÇÃO | 26,00 | UN |
| 1.12.2 | CAIXA DE DESCARGA PLÁSTICA DE SOBREPOR (EXTERNA), COM TUBO DE DESCARGA E ENGATE FLEXÍVEL | 26,00 | UN |
| 1.12.3 | LAVATÓRIO LOUÇA BRANCO SUSPENSO 29,5X39CM OU EQUIVALENTE PADRÃO POPULAR - FORNECIMENTO E INSTALAÇÃO | 26,00 | UN |
| 1.13 | INSTALAÇÃO ELÉTRICA | | |
| 1.13.1 | PONTO DE LUZ | 26,00 | UN |
| 1.14 | PINTURAS | | |
| 1.14.1 | APLICAÇÃO MANUAL DE PINTURA DA TINTA LÁTEX PVA EM PAREDES, DUAS DEMÃOS | 574,60 | M2 |
| 1.14.2 | PINTURA A ÓLEO, DUAS DEMÃOS | 81,90 | M2 |
| 1.15 | CAIXA DE INSPEÇÃO | | |
| 1.15.1 | LOCAÇÃO SIMPLES DE CONSTRUÇÃO SEM GABARITO DE MADEIRA | 10,92 | M2 |
| 1.15.2 | ESCAVAÇÃO MANUAL EM SOLO, PROF. ATÉ 1,5M | 4,42 | M3 |
| 1.15.3 | ALVENARIA EM TIJOLO CERÂMICO FURADO 9X19X19CM, 1 VEZ (ESPESSURA 19CM), ASSENTADO EM ARGAMASSA TRAÇO 1:4 (CIMENTO E AREIA MÉDIA NÃO PENEIRADA), PREPARO MANUAL JUNTA 1CM | 18,72 | M2 |
| 1.15.4 | CHAPISCO RÚSTICO TRAÇO 1:3 (CIMENTO E AREIA GROSSA), ESPESSURA 2CM, PREPARO MANUAL DA ARGAMASSA | 18,72 | M2 |
| 1.15.5 | EMBOÇO, PARA RECEBIMENTO DE CERÂMICA, EM ARGAMASSA TRAÇO 1:2:8 PREPARO MANUAL, APLICADO MANUALMENTE EM FACES INTERNAS DE PAREDES DE AMBIENTES COM ÁREA MAIOR QUE 10M2, ESPESSURA DE 20MM, COM EXECUÇÃO DE TALISCA | 18,72 | M2 |
| 1.15.6 | REBOCO ARGAMASSA TRAÇO 1:2 (CAL E AREIA FINA PENEIRADA), ESPESSURA 0,5CM, PREPARO MANUAL DA ARGAMASSA | 18,72 | M2 |
| 1.15.7 | LAJE DE CONCRETO ARMADO PREMOLDADA DE (0,50X0,50)M, COM FERRO CA60 DE 4.6MM | 0,26 | M3 |
| 1.15.8 | CONTRAPISO/LASTRO DE CONCRETO NÃO-ESTRUTURAL, E=5CM, PREPARO COM BETONEIRA | 4,16 | M2 |
| 1.15.9 | PISO CIMENTADO TRAÇO 1:3 (CIMENTO E AREIA) ACABAMENTO LISO ESPESSURA 2CM, PREPARO MANUAL DA ARGAMASSA | 4,16 | M2 |
| 1.15.10 | REATERRO COMPACTADO MANUALMENTE | 4,42 | M3 |
| 2.0 | RESERVATÓRIO DE 310 LTS | | |



Este documento encontra-se registrado no Conselho Regional de Engenharia e Agronomia do Estado do Maranhão, vinculado à Certidão nº 819596/2019, emitida em 29/08/2019

Certidão nº 819596/2019
04/10/2022, 16:15
Chave de Impressão: 66c9d
O documento neste ato registrado foi emitido em 29/08/2019 e contém 5 folhas

Prefeitura Mun. de Nova Colinas - MA
Assinatura

***ESTADO DO MARANHÃO***
***PREFEITURA MUNICIPAL DE SÃO LUÍS GONZAGA DO MARANHÃO***
***SECRETARIA MUNICIPAL DE SAÚDE***
***CNPJ Nº 11.462.572/0001-09***

| | | | |
|---|---|---|---|
| 2.1 | AQUISIÇÃO E INSTALAÇÃO DE RESERVATÓRIO DE POLIETILENO, C/CAP. 310 LITROS, INCLUINDO INSTALAÇÕES EM PVC RÍGIDO SOLDÁVEL DE ALIMENTAÇÃO, DISTRIBUIÇÃO, EXTRAVASOR, TORNEIRA DE BOIA, REGISTROS E CONEXÕES EM PVC DE 1/2" | 26,00 | UN |
| 3.0 | FOSSA SÉPTICA | | |
| 3.1 | LOCAÇÃO SIMPLES DE CONSTRUÇÃO SEM GABARITO DE MADEIRA | 77,74 | M2 |
| 3.2 | ESCAVAÇÃO MANUAL EM SOLO, PROF. ATÉ 1,5M | 128,18 | M3 |
| 3.3 | ALVENARIA EM TIJOLO CERÂMICO FURADO 9X19X19CM, 1 VEZ (ESPESSURA 19CM), ASSENTADO EM ARGAMASSA TRAÇO 1:4 (CIMENTO E AREIA MÉDIA NÃO PENEIRADA), PREPARO MANUAL JUNTA 1CM | 257,40 | M2 |
| 3.4 | CHAPISCO RÚSTICO TRAÇO 1:3 (CIMENTO E AREIA GROSSA), ESPESSURA 2CM, PREPARO MANUAL DA ARGAMASSA | 257,40 | M2 |
| 3.5 | EMBOÇO, PARA RECEBIMENTO DE CERÂMICA, EM ARGAMASSA TRAÇO 1:2:8 PREPARO MANUAL, APLICADO MANUALMENTE EM FACES INTERNAS DE PAREDES DE AMBIENTES COM ÁREA MAIOR QUE 10M2, ESPESSURA DE 20MM, COM EXECUÇÃO DE TALISCA | 257,40 | M2 |
| 3.6 | REBOCO ARGAMASSA TRAÇO 1:2 (CAL E AREIA FINA PENEIRADA), ESPESSURA 0,5CM, PREPARO MANUAL DA ARGAMASSA | 257,40 | M2 |
| 3.7 | LAJE DE CONCRETO ARMADO 1:3:4 (CIMENTO, AREIA E BRITA) COM FERROS CA 60 DE 4,6MM | 3,90 | M3 |
| 3.8 | CONTRAPISO/LASTRO DE CONCRETO NÃO ESTRUTURAL, E=5CM, PREPARO COM BETONEIRA | 52,00 | M2 |
| 3.9 | PISO CIMENTADO TRAÇO 1:3 (CIMENTO E AREIA) ACABAMENTO LISO, ESPESSURA 2CM, PREPARO MANUAL DA ARGAMASSA | 52,00 | M2 |
| 3.10 | TUBOS E CONEXÕES PARA ESGOTO EM PVC 100MM | 52,00 | UN |
| 3.11 | REATERRO COMPACTADO MANUALMENTE | 3,90 | M3 |
| 4.0 | SUMIDOURO | | |
| 4.1 | LOCAÇÃO SIMPLES DE CONSTRUÇÃO SEM GABARITO DE MADEIRA | 29,38 | M2 |
| 4.2 | ESCAVAÇÃO MANUAL EM SOLO, PROF. ATÉ 1,5M | 58,76 | M3 |
| 4.3 | ALVENARIA EM TIJOLO CERÂMICO FURADO 9X19X19CM, 1 VEZ (ESPESSURA 19CM), ASSENTADO EM ARGAMASSA TRAÇO 1:4 (CIMENTO E AREIA MÉDIA NÃO PENEIRADA), PREPARO MANUAL JUNTA 1CM | 163,28 | M2 |
| 4.4 | LAJE DE CONCRETO ARMADO 1:3:4 (CIMENTO, AREIA E BRITA) COM FERROS CA 60 DE 4,6MM | 1,30 | M3 |
| 4.5 | TUBOS E CONEXÕES PARA ESGOTO EM PVC 100MM | 52,00 | UN |
| 4.6 | REATERRO COMPACTADO MANUALMENTE | 1,82 | M3 |
| 4.7 | LEITO FILTRANTE - FORNECIMENTO E ENCHIMENTO COM BRITA N.º 4 | 5,98 | M3 |
| 5.0 | FILTRO DOMÉSTICO COMUM DE BARRO ASSADO | | |
| 5.1 | DISTRIBUIÇÃO DE UM FILTRO COMUM DE BARRO ASSADO ACOMPANHADO DE TRÊS VELAS E TORNEIRA PRÓPRIA PARA FILTRO | 26,00 | UN |
| 6.0 | PIA DE COZINHA | | |
| 6.1 | ALVENARIA EM TIJOLOS CERÂMICOS FURADOS 10X20X20CM, 1/2 VEZ, ASSENTADO EM ARGAMASSA 1:4 (CIMENTO E AREIA) | 86,32 | M2 |
| 6.2 | CHAPISCO RÚSTICO TRAÇO 1:3 (CIMENTO E AREIA GROSSA), ESPESSURA 2CM, PREPARO MANUAL DA ARGAMASSA | 86,32 | M2 |
| 6.3 | EMBOÇO, PARA RECEBIMENTO DE CERÂMICA, EM ARGAMASSA TRAÇO 1:2:8 PREPARO MANUAL, APLICADO MANUALMENTE EM FACES INTERNAS DE PAREDES DE AMBIENTES COM ÁREA MAIOR QUE 10M2, ESPESSURA DE 20MM, COM EXECUÇÃO DE TALISCA | 86,32 | M2 |
| 6.4 | REBOCO ARGAMASSA TRAÇO 1:2 (CAL E AREIA FINA PENEIRADA), ESPESSURA 0,5CM, PREPARO MANUAL DA ARGAMASSA | 86,32 | M2 |
| 6.5 | PIA DE MÁRMORE SINTÉTICO 130X0,60CM COM 1 CUBA | 26,00 | UN |
| 6.6 | TORNEIRA PLÁSTICA 1/2" P/ PIA | 26,00 | UN |
| 6.7 | JOELHO PVC SOLDÁVEL 90º ÁGUA FRIA 20MM - FORNECIMENTO E INSTALAÇÃO | 52,00 | UN |
| 6.8 | SIFÃO FLEXÍVEL P/ PIA E LAVATÓRIO 3/4X1/2" | 26,00 | UN |
| 6.9 | JOELHO PVC 90º ESGOTO 40MM - FORNECIMENTO E INSTALAÇÃO | 52,00 | UN |
| 6.10 | TUBO PVC PL SÉRIE R P/ ESG. OU ÁGUAS PLUVIAIS PREDIAIS DN 40MM | 312,00 | M |
| 6.11 | TUBO DE PVC SOLDÁVEL, DN = 20MM (NBR-5648) | 156,00 | M |
| 6.12 | LUVA PVC SOLDÁVEL / ROSCA P/ ÁGUA FRIA PREDIAL 20MM X 1/2" | 26,00 | UN |
| 6.13 | VÁLVULA EM PLÁSTICO BRANCO 1.1/4" X 1.1/2" C/ SAÍDA LISA 40MM P/ TANQUE | 26,00 | UN |

***Av. João Pessoa, S/N – Centro – São Luís Gonzaga do Maranhão – MA***

Este documento encontra-se registrado no Conselho Regional de Engenharia e Agronomia do Estado do Maranhão, vinculado à Certidão nº 819596/2019, emitida em 29/08/2019

Certidão nº 819596/2019
04/10/2022, 16:15
Chave de Impressão: 66c9d
O documento neste ato registrado foi emitido em 29/08/2019 e contém 5 folhas

Prefeitura Mun. de Nova Colinas-MA
Assinatura

***ESTADO DO MARANHÃO***
***PREFEITURA MUNICIPAL DE SÃO LUÍS GONZAGA DO MARANHÃO***
***SECRETARIA MUNICIPAL DE SAÚDE***
***CNPJ Nº 11.462.572/0001-09***

| | | | |
|---|---|---|---|
| 6.14 | REVESTIMENTO CERÂMICO PARA PAREDES INTERNAS COM PLACAS TIPO GRÊS OU SEMI GRÊS DE DIMENSÕES 25X35CM APLICADA EM AMBIENTES DE ÁREA MAIOR QUE 5M2 ATÉ A ALTURA DE 1,60M | 14,56 | M2 |
| 7.0 | TANQUE DE LAVAR ROUPAS | | |
| 7.1 | TANQUE MONOBLOCO DE GRANITINA OU MARMORITE, MODELO POPULAR COM 1 ESFREGADOR | 26,00 | UN |
| 7.2 | ALVENARIA EM TIJOLOS CERÂMICOS FURADOS 10X20X20CM, 1/2 VEZ, ASSENTADO EM ARGAMASSA 1:4 (CIMENTO E AREIA) | 86,32 | M2 |
| 7.3 | CHAPISCO RÚSTICO TRAÇO 1:3 (CIMENTO E AREIA GROSSA), ESPESSURA 2CM, PREPARO MANUAL DA ARGAMASSA | 86,32 | M2 |
| 7.4 | EMBOÇO, PARA RECEBIMENTO DE CERÂMICA, EM ARGAMASSA TRAÇO 1:2:8 PREPARO MANUAL, APLICADO MANUALMENTE EM FACES INTERNAS DE PAREDES DE AMBIENTES COM ÁREA MAIOR QUE 10M2, ESPESSURA DE 20MM, COM EXECUÇÃO DE TALISCA | 86,32 | M2 |
| 7.5 | REBOCO ARGAMASSA TRAÇO 1:2 (CAL E AREIA FINA PENEIRADA), ESPESSURA 0,5CM, PREPARO MANUAL DA ARGAMASSA | 86,32 | M2 |
| 7.6 | APLICAÇÃO MANUAL DE PINTURA DA TINTA LÁTEX PVA EM PAREDES, DUAS DEMÃOS | 86,32 | M2 |
| 7.7 | TORNEIRA PLÁSTICA 1/2" P/ PIA | 26,00 | UN |
| 7.8 | JOELHO PVC SOLDÁVEL 90º ÁGUA FRIA 20MM - FORNECIMENTO E INSTALAÇÃO | 52,00 | UN |
| 7.9 | SIFÃO FLEXÍVEL P/ PIA E LAVATÓRIO 3/4X1/2" | 26,00 | UN |
| 7.10 | JOELHO PVC 90º ESGOTO 40MM - FORNECIMENTO E INSTALAÇÃO | 52,00 | UN |
| 7.11 | TUBO PVC PL SÉRIE R P/ ESG. OU ÁGUAS PLUVIAIS PREDIAIS DN 40MM | 156,00 | M |
| 7.12 | TUBO DE PVC SOLDÁVEL, DN = 20MM (NBR-5648) | 156,00 | M |
| 7.13 | LUVA PVC SOLDÁVEL / ROSCA P/ ÁGUA FRIA PREDIAL 20MM X 1/2" | 26,00 | UN |
| 7.14 | VÁLVULA EM PLÁSTICO BRANCO 1.1/4" X 1.1/2" C/ SAÍDA LISA 40MM P/ TANQUE | 26,00 | UN |
| 7.15 | REVESTIMENTO CERÂMICO PARA PAREDES INTERNAS COM PLACAS TIPO GRÊS OU SEMI GRÊS DE DIMENSÕES 25X35CM APLICADA EM AMBIENTES DE ÁREA MAIOR QUE 5M2 ATÉ A ALTURA DE 1,60M | 14,56 | M2 |
| 8.0 | CAIXA DE GORDURA | | |
| 8.1 | CAIXA DE GORDURA SIMPLES EM CONCRETO PREMOLDADO DN 40MM COM TAMPA - FORNECIMENTO E INSTALAÇÃO | 26,00 | UN |
| B | PLACA DE OBRA | | |
| 9.0 | PLACA DE OBRA | | |
| 9.1 | PLACA DE OBRA EM CHAPA DE AÇO GALVANIZADO | 1,00 | UN |

(G). DATA DE INÍCIO DOS SERVIÇOS: 25 de junho de 2.018.

(H). DATA DE CONCLUSÃO DOS SERVIÇOS: 22 de agosto de 2.019.

Atestamos, ainda, que os serviços desenvolveram-se satisfatoriamente, obedecendo aos projetos, especificações e normas técnicas, nada havendo que desabone a conduta dessa Empresa.

São Luís Gonzaga do Maranhão (MA), 26 de agosto de 2.019

Francisco Pereira Martins Júnior
PREFEITO MUNICIPAL

Francisco Pereira Martins
14 06 2019



Este documento encontra-se registrado no Conselho Regional de Engenharia e Agronomia do Estado do Maranhão, vinculado à Certidão nº 819596/2019, emitida em 29/08/2019

Certidão nº 819596/2019
04/10/2022, 16:15
Chave de Impressão: 66c9d
O documento neste ato registrado foi emitido em 29/08/2019 e contém 5 folhas

Prefeitura Mun. de Nova Colinas-MA
001384
Fls. Página 1/6
Assinatura

**Certidão de Acervo Técnico - CAT**
**Resolução Nº 1025 de 30 de Outubro de 2009**
**Resolução Nº 218 de 29 de Junho de 1973**

**CREA-MA**

**CAT COM REGISTRO DE ATESTADO**

834508/2020

Atividade concluída

**Conselho Regional de Engenharia e Agronomia do Estado do Maranhão**

---

CERTIFICAMOS, em cumprimento ao disposto na Resolução nº 1.025, de 30 de outubro de 2009, do Confea, que consta dos assentamentos deste Conselho Regional de Engenharia e Agronomia do Estado do Maranhão - Crea-MA, o Acervo Técnico do profissional **LUIZ RIBEIRO DE AZEVEDO NETO** referente à(s) Anotação(ões) de Responsabilidade Técnica - ART abaixo discriminada(s):

Profissional: **LUIZ RIBEIRO DE AZEVEDO NETO**
Registro: **1117458423MA** RNP: **1117458423**
Título profissional: ENGENHEIRO CIVIL

---

Número da ART: **MA20200348992** Tipo de ART: OBRA / SERVIÇO Registrada em: 27/07/2020 Baixada em: 21/09/2020
Forma de registro: INICIAL Participação técnica: INDIVIDUAL
Empresa contratada: **MAKIXIMUS EMPREENDIMENTOS EIRELI**

Contratante: **MUNICÍPIO DE IGARAPÉ DO MEIO** CPF/CNPJ: **01.612.346/0001-03**
Endereço do contratante: AVENIDA NAGIB HAICKEL Nº: S/N
Complemento: Bairro: CENTRO
Cidade: IGARAPÉ DO MEIO UF: MA CEP: 65345000
Contrato: 273.02.01/2020 Celebrado em: 15/06/2020
Valor do contrato: R$ 1.029.429,53 Tipo de contratantee: Pessoa Juridica de Direito Público
Ação institucional: Outros
Endereço da obra/serviço: AVENIDA NAGIB HAICKEL Nº: S/N
Complemento: Bairro: CENTRO
Cidade: IGARAPÉ DO MEIO UF: MA CEP: 65345000
Coordenadas Geográficas: -3.668050, -45.223500
Data de início: 15/06/2020 Conclusão efetiva: 15/08/2020
Finalidade: Infraestrutura
Proprietário: MUNICÍPIO DE IGARAPÉ DO MEIO CPF/CNPJ: 01.612.346/0001-03

Atividade Técnica: **7 - EXECUÇÃO** #A0506 - PAVIMENTACAO ASFALTICA 53 - EXECUCAO 1.00 unidade;

**Observações**

MELHORIAS DE RUAS E ACESSO AOS POVOADOS DE IGARAPÉ DO MEIO-MA (POVOADO SÃO VICENTE, POVOADO LAGE COMPRIDA, POVOADO SÃO BENEDITO)

**Informações Complementares**

CERTIFICAMOS, finalmente, que se encontra vinculado à presente Certidão de Acervo Técnico – CAT, o atestado contendo 5 folha(s), expedido pelo contratante da obra/serviço, a quem cabe a responsabilidade pela veracidade e exatidão das informações nele constantes.

**Certidão de Acervo Técnico nº 834508/2020**
**06/10/2020, 16:58**
**9bxZW**

A Certidão de Acervo Técnico (CAT) à qual o atestado está vinculado constituirá prova da capacidade técnico-profissional da pessoa jurídica somente se o responsável técnico indicado estiver ou venha a ser integrado ao seu quadro técnico por meio de declaração entregue no momento da habilitação ou da entrega das propostas.

Certificamos que se encontra vinculado à presente CAT o atestado apresentado em cumprimento à Lei nº 8.666/93, expedido pela pessoa jurídica contratante, a quem cabe a responsabilidade pela veracidade e exatidão das informações nele constantes. É de responsabilidade deste Conselho a verificação da atividade profissional em conformidade com a Lei nº 5.194/66 e Resoluções do Conselho Federal de Engenharia e Agronomia - CONFEA.

Esta certidão perderá a validade, caso ocorra qualquer alteração posterior dos elementos cadastrais nela contidos.

Fica(m) Excluido(s), no entanto, o(s) serviço(s) cujas atribuições não competem ao(s) profissional(is) em questão.

A autenticidade desta Certidão pode ser verificada em: https://crea-ma.sitac.com.br/publico/, com a chave: 9bxZW

Fls: 001385

Assinatura

ESTADO DO MARANHÃO
PREFEITURA MUNICIPAL DE IGARAPÉ DO MEIO – MA
CNPJ:01.612.346/0001-03

# ATESTADO DE CAPACIDADE TÉCNICA

Atestamos, a pedido da interessada e para fins de prova, aptidão de desempenho e atestado de execução, que a empresa **MAKIXIMUS EMPREENDIMENTOS EIRELI**, inscrita no CNPJ sob o nº 19.543.790/0001-80, estabelecida na Av. Nina Rodrigues, N°07, no Edifício Península Mall e Offices, Sala 114, Pavimento 01, Ponta da Areia, São Luís – MA, prestou serviços ao **MUNICÍPIO DE IGARAPÉ DO MEIO,** CNPJ nº 01.612.346/0001-03, de Melhorias de Ruas e Acessos aos Povoados do Município, no período de 15/06/2020 a 15/08/2020, registrado no CREA-MA através da ART Nº MA20200348992 tendo como responsável técnico o Engenheiro Civil Luiz Ribeiro de Azevedo Neto RNP 1117458423.

Registramos, ainda, que as prestações dos serviços acima referidos apresentaram bom desempenho operacional, tendo a empresa cumprido fielmente com suas obrigações, nada constando que a desabone técnica e comercialmente, até a presente data.

Igarapé do Meio - Ma, em 31 de agosto de 2020.

WENDERDANIA O. MELO
Engenheira Civil
CREA/PI Nº 30968

**WENDERDANIA OLIVEIRA MELO**
**Engenheira do Município**
**Crea-PI 30968**

**Julimar Vieira de Sousa**
**Secretário Municipal de Obras, Infraestrutura e Transporte**
**Portaria nº 008/2017**

Avenida Nagib Haickel, s/n.º -Centro – Igarapé do Meio/MA
CEP: 65.345-00003

Este documento encontra-se registrado no Conselho Regional de Engenharia e Agronomia do Estado do Maranhão, vinculado à Certidão nº 834508/2020, emitida em 06/10/2020

Certidão nº 834508/2020
04/10/2022, 16:09
Chave de Impressão: 9bxZW
O documento neste ato registrado foi emitido em 30/09/2020 e contém 5 folhas

Prefeitura Mun. de Nova Colinas-MA
001386
Assinatura

ESTADO DO MARANHÃO
PREFEITURA MUNICIPAL DE IGARAPÉ DO MEIO – MA
CNPJ:01.612.346/0001-03

# PLANILHA DE EXECUÇÃO

## MELHORIAS DE RUAS E ACESSO AO POVOADO SÃO VICENTE

| ITEM | DESCRIÇÃO DOS SERVIÇOS | UNID. | QUANT. |
|---|---|---|---|
| 1 | **MELHORIAS DE RUAS** | | |
| 1.1 | **SERVIÇOS PRELIMINARES** | | |
| 1.1.1 | PLACA DE OBRA EM CHAPA DE AÇO GALVANIZADO | M2 | 6.00 |
| 1.1.2 | MOBILIZAÇÃO DE MÁQUINAS E EQUIPAMENTOS | UN | 1.00 |
| 1.2 | **ADMINISTRAÇÃO DA OBRA** | | |
| 1.2.1 | ADMINISTRAÇÃO DA OBRA | MÊS | 2.00 |
| 1.3 | **TERRAPLENAGEM** | | |
| 1.3.1 | LIMPEZA MECANIZADA DE TERRENO COM REMOÇÃO DE CAMADA VEGETAL, UTILIZANDO MOTONIVELADORA | M2 | 27.265,44 |
| 1.3.2 | ESCAVAÇÃO E CARGA MATERIAL 1A. CATEGORIA, UTILIZANDO TRATOR DE ESTEIRAS DE 110HP A 160HP, COM LÂMINA, PESO OPERACIONAL 13T E PÁ CARREGADEIRA | M3 | 2.726,54 |
| 1.3.3 | REGULARIZAÇÃO DE SUPERFÍCIES EM TERRA, COM MOTONIVELADORA | M2 | 27.265,44 |
| 1.3.4 | ESPALHAMENTO MECANIZADO (COM MOTONIVELADORA 140HP) MATERIAL 1A. CATEGORIA | M2 | 27.265,44 |
| 1.3.5 | CONFORMAÇÃO GEOMÉTRICA DE PLATAFORMA PARA EXECUÇÃO DE REVESTIMENTO PRIMÁRIO | M2 | 27.265,44 |
| 1.3.6 | EXECUÇÃO E COMPACTAÇÃO DE BASE E OU SUB-BASE COM SOLO ESTABILIZADO GRANULOMETRICAMENTE - EXCLUSIVE ESCAVAÇÃO, CARGA E TRANSPORTE DE SOLO | M3 | 2.726,54 |
| 1.3.7 | TRANSPORTE COMERCIAL COM CAMINHÃO CARROCERIA 9T, RODOVIA PAVIMENTADA | T.KM | 828.869,38 |
| 1.4 | **OBRAS DE ARTE CORRENTE** | | |

Este documento encontra-se registrado no Conselho Regional de Engenharia e Agronomia do Estado do Maranhão, vinculado à Certidão nº 834508/2020, emitida em 06/10/2020

Certidão nº 834508/2020
04/10/2022, 16:09
Chave de Impressão: 9bxZW
O documento neste ato registrado foi emitido em 30/09/2020 e contém 5 folhas



Conselho Regional de Engenharia e Agronomia do Estado do Maranhão
Avenida dos Holandeses, Quadra 35, Lote 8, Calhau, São Luis/MA
Tel: + 55 (98) 2106-8300 Fax: + 55 (98) 2106-8300 E-mail: faleconosco@creama.org.br
CREA-MA
Impresso em: 04/10/2022, às 16:09.

Prefeitura Mun. de Nova Colinas-MA
Fls. 001387
Assinatura

ESTADO DO MARANHÃO
PREFEITURA MUNICIPAL DE IGARAPÉ DO MEIO – MA
CNPJ:01.612.346/0001-03

| | | | |
|---|---|---|---|
| 1.4.1 | BOCA PARA BUEIRO SIMPLES TUBULAR, DIÂMETRO 0,40M, EM CONCRETO CICLÓPICO, INCLUINDO FORMAS, ESCAVAÇÃO, REATERRO E MATERIAIS, EXCLUINDO MATERIAL REATERRO JAZIDA E TRANSPORTE | UN | 8,00 |
| 1.4.2 | CORPO DE BSTC DIÂMETRO 0,40M PA2, AREIA, BRITA E PEDRA DE MÃO COMERCIAIS | M | 24,00 |
| 1.4.7 | BOCA PARA BUEIRO DUPLO TUBULAR, DIÂMETRO 1,00M, EM CONCRETO CICLÓPICO, INCLUINDO FORMAS, ESCAVAÇÃO, REATERRO E MATERIAIS, EXCLUINDO MATERIAL REATERRO JAZIDA E TRANSPORTE | UN | 2,00 |
| 1.4.8 | CORPO DE BDTC DIÂMETRO 1,00M PA2, AREIA, BRITA E PEDRA DE MÃO COMERCIAIS | M | 12,00 |
| | | | |
| 2 | **SERVIÇOS COMPLEMENTARES** | | |
| | | | |
| 2.1 | DESMOBILIZAÇÃO DE MÁQUINAS E EQUIPAMENTOS | UN | 1,00 |
| 2.2 | LIMPEZA FINAL DA OBRA | M2 | 27.266,44 |

## MELHORIAS DE RUAS E ACESSO AO POVOADO LAJE COMPRIDA

| ITEM | DESCRIÇÃO DOS SERVIÇOS | UNID | QUANT. |
|---|---|---|---|
| | | | |
| 1 | **MELHORIAS DE RUAS** | | |
| | | | |
| 1.1 | **SERVIÇOS PRELIMINARES** | | |
| | | | |
| 1.1.1 | PLACA DE OBRA EM CHAPA DE AÇO GALVANIZADO | M2 | 6,00 |
| 1.1.2 | MOBILIZAÇÃO DE MÁQUINAS E EQUIPAMENTOS | UN | 1,00 |
| | | | |
| 1.2 | **ADMINISTRAÇÃO DA OBRA** | | |
| | | | |
| 1.2.1 | ADMINISTRAÇÃO DA OBRA | MÊS | 2,00 |
| | | | |
| 1.3 | **TERRAPLENAGEM** | | |
| | | | |
| 1.3.1 | LIMPEZA MECANIZADA DE TERRENO COM REMOÇÃO DE CAMADA VEGETAL, UTILIZANDO MOTONIVELADORA | M2 | 8.179,20 |
| 1.3.2 | ESCAVAÇÃO E CARGA MATERIAL 1A. CATEGORIA, UTILIZANDO TRATOR DE ESTEIRAS DE 110HP A 160HP, COM LÂMINA, PESO OPERACIONAL 13T E PÁ CARREGADEIRA | M3 | 817,92 |



Este documento encontra-se registrado no Conselho Regional de Engenharia e Agronomia do Estado do Maranhão, vinculado à Certidão nº 834508/2020, emitida em 06/10/2020

Certidão nº 834508/2020
04/10/2022, 16:09
Chave de Impressão: 9bxZW
O documento neste ato registrado foi emitido em 30/09/2020 e contém 5 folhas

Pref. Mun. de Nova Colinas-MA
001388
Assinatura

ESTADO DO MARANHÃO
PREFEITURA MUNICIPAL DE IGARAPÉ DO MEIO – MA
CNPJ:01.612.346/0001-03

| | | | |
|---|---|---|---|
| 1.3.3 | REGULARIZAÇÃO DE SUPERFÍCIES EM TERRA, COM MOTONIVELADORA | M2 | 8.179,20 |
| 1.3.4 | ESPALHAMENTO MECANIZADO (COM MOTONIVELADORA 140HP) MATERIAL 1A. CATEGORIA | M2 | 8.179,20 |
| 1.3.5 | CONFORMAÇÃO GEOMÉTRICA DE PLATAFORMA PARA EXECUÇÃO DE REVESTIMENTO PRIMÁRIO | M2 | 8.179,20 |
| 1.3.6 | EXECUÇÃO E COMPACTAÇÃO DE BASE E OU SUB-BASE COM SOLO ESTABILIZADO GRANULOMETRICAMENTE - EXCLUSIVE ESCAVAÇÃO, CARGA E TRANSPORTE DE SOLO | M3 | 817,92 |
| 1.3.7 | TRANSPORTE COMERCIAL COM CAMINHÃO CARROCERIA 9T. RODOVIA PAVIMENTADA | T.KM | 248.647,68 |
| 1.4 | **OBRAS DE ARTE CORRENTE** | | |
| 1.4.5 | BOCA PARA BUEIRO SIMPLES TUBULAR, DIÂMETRO 1,00M, EM CONCRETO CICLOPICO, INCLUINDO FORMAS, ESCAVAÇÃO, REATERRO E MATERIAIS, EXCLUINDO MATERIAL REATERRO JAZIDA E TRANSPORTE | UN | 2,00 |
| 1.4.6 | CORPO DE BSTC DIÂMETRO 1,00M PA2, AREIA, BRITA E PEDRA DE MÃO COMERCIAIS | M | 6,00 |
| 2 | **SERVIÇOS COMPLEMENTARES** | | |
| 2.1 | DESMOBILIZAÇÃO DE MÁQUINAS E EQUIPAMENTOS | UN | 1,00 |
| 2.2 | LIMPEZA FINAL DA OBRA | M2 | 8.179,20 |

## MELHORIAS DE RUAS E ACESSO AO POVOADO SÃO BENEDITO

| ITEM | DESCRIÇÃO DOS SERVIÇOS | UNID. | QUANT. |
|---|---|---|---|
| 1 | **MELHORIAS DE RUAS** | | |
| 1.1 | **SERVIÇOS PRELIMINARES** | | |
| 1.1.1 | PLACA DE OBRA EM CHAPA DE AÇO GALVANIZADO | M2 | 6,00 |
| 1.1.2 | MOBILIZAÇÃO DE MÁQUINAS E EQUIPAMENTOS | UN | 1,00 |
| 1.2 | **ADMINISTRAÇÃO DA OBRA** | | |
| 1.2.1 | ADMINISTRAÇÃO DA OBRA | MÊS | 2,00 |



Este documento encontra-se registrado no Conselho Regional de Engenharia e Agronomia do Estado do Maranhão, vinculado à Certidão nº 834508/2020, emitida em 06/10/2020

Certidão nº 834508/2020
04/10/2022, 16:09
Chave de Impressão: 9bxZW
O documento neste ato registrado foi emitido em 30/09/2020 e contém 5 folhas

Conselho Regional de Engenharia e Agronomia do Estado do Maranhão
Avenida dos Holandeses, Quadra 35, Lote 8, Calhau, São Luís/MA
Tel: + 55 (98) 2106-8300 Fax: + 55 (98) 2106-8300 E-mail: faleconosco@creama.org.br
CREA-MA
Impresso em: 04/10/2022, às 16:09.

Prefeitura Mun. de Nova Colinas-MA
Assinatura

ESTADO DO MARANHÃO
PREFEITURA MUNICIPAL DE IGARAPÉ DO MEIO – MA
CNPJ:01.612.346/0001-03

| | | | |
|---|---|---|---|
| 1.3 | **TERRAPLENAGEM** | | |
| 1.3.1 | LIMPEZA MECANIZADA DE TERRENO COM REMOÇÃO DE CAMADA VEGETAL, UTILIZANDO MOTONIVELADORA | M2 | 13.347,78 |
| 1.3.2 | ESCAVAÇÃO E CARGA MATERIAL 1A. CATEGORIA, UTILIZANDO TRATOR DE ESTEIRAS DE 110HP A 160HP, COM LÂMINA, PESO OPERACIONAL 13T E PÁ CARREGADEIRA | M3 | 1.334,78 |
| 1.3.3 | REGULARIZAÇÃO DE SUPERFÍCIES EM TERRA, COM MOTONIVELADORA | M2 | 13.347,78 |
| 1.3.4 | ESPALHAMENTO MECANIZADO (COM MOTONIVELADORA 140HP) MATERIAL 1A. CATEGORIA | M2 | 13.347,78 |
| 1.3.5 | CONFORMAÇÃO GEOMÉTRICA DE PLATAFORMA PARA EXECUÇÃO DE REVESTIMENTO PRIMÁRIO | M2 | 13.347,78 |
| 1.3.6 | EXECUÇÃO E COMPACTAÇÃO DE BASE E OU SUB-BASE COM SOLO - ESTABILIZADO GRANULOMETRICAMENTE - EXCLUSIVE ESCAVAÇÃO, CARGA E TRANSPORTE DE SOLO | M3 | 1.334,78 |
| 1.3.7 | TRANSPORTE COMERCIAL COM CAMINHÃO CARROCERIA 9T, RODOVIA PAVIMENTADA | T.KM | 405.772,51 |
| 1.4 | **OBRAS DE ARTE CORRENTE** | | |
| 1.4.5 | BOCA PARA BUEIRO SIMPLES TUBULAR, DIÂMETRO 1,00M, EM CONCRETO CICLÓPICO, INCLUINDO FORMAS, ESCAVAÇÃO, REATERRO E MATERIAIS, EXCLUINDO MATERIAL REATERRO JAZIDA E TRANSPORTE | UN | 2,00 |
| 1.4.6 | CORPO DE BSTC DIÂMETRO 1,00M PA2, AREIA, BRITA E PEDRA DE MÃO COMERCIAIS | M | 6,00 |
| 2 | **SERVIÇOS COMPLEMENTARES** | | |
| 2.1 | DESMOBILIZAÇÃO DE MÁQUINAS E EQUIPAMENTOS | UN | 1,00 |
| 2.2 | LIMPEZA FINAL DA OBRA | M2 | 13.347,78 |

WENDERDANIA O. MELO
Engenheira Civil
CREA/PI Nº 30968

**WENDERDANIA OLIVEIRA MELO**
**Eng. Do Município**
**Crea-PI 30968**

Avenida Nagib Haickel, s/n.º -Centro – Igarapé do Meio/MA
CEP: 65.345-00003

Este documento encontra-se registrado no Conselho Regional de Engenharia e Agronomia do Estado do Maranhão, vinculado à Certidão nº 834508/2020, emitida em 06/10/2020

Certidão nº 834508/2020
04/10/2022, 16:09
Chave de Impressão: 9bxZW
O documento neste ato registrado foi emitido em 30/09/2020 e contém 5 folhas

Fls.: 0013

**Certidão de Acervo Técnico - CAT**
**Resolução Nº 1025 de 30 de Outubro de 2009**
**Resolução Nº 218 de 29 de Junho de 1973**

**CREA-MA**

**CAT COM REGISTRO DE ATESTADO**

827005/2020

Atividade concluída

**Conselho Regional de Engenharia e Agronomia do Estado do Maranhão**

CERTIFICAMOS, em cumprimento ao disposto na Resolução nº 1.025, de 30 de outubro de 2009, do Confea, que consta dos assentamentos deste Conselho Regional de Engenharia e Agronomia do Estado do Maranhão - Crea-MA, o Acervo Técnico do profissional **LUIZ RIBEIRO DE AZEVEDO NETO** referente à(s) Anotação(ões) de Responsabilidade Técnica - ART abaixo discriminada(s):

Profissional: **LUIZ RIBEIRO DE AZEVEDO NETO**
Registro: **1117458423MA** RNP: **1117458423**
Título profissional: ENGENHEIRO CIVIL

Número da ART: **MA20200327205** Tipo de ART: OBRA / SERVIÇO Registrada em: 16/03/2020 Baixada em: 16/03/2020
Forma de registro: SUBSTITUIÇÃO Participação técnica: INDIVIDUAL
Empresa contratada: **MAKIXIMUS EMPREENDIMENTOS EIRELI**

Contratante: **PREFEITURA MUNICIPAL DE FORMOSA DA SERRA NEGRA** CPF/CNPJ: **01.616.684/0001-13**
Endereço do contratante: AVENIDA JOAO MATA E SILVA Nº: SN
Complemento: Bairro: CENTRO
Cidade: FORMOSA DA SERRA NEGRA UF: MA CEP: 65943000
Contrato: 06/2020 Celebrado em: 02/03/2020
Valor do contrato: R$ 952.571,00 Tipo de contratantee: Pessoa Jurídica de Direito Público
Ação institucional: Outros
Endereço da obra/serviço: AVENIDA JOAO MATA E SILVA Nº: SN
Complemento: POVOADO RAIMUNDO MARIA Bairro: CENTRO
Cidade: FORMOSA DA SERRA NEGRA UF: MA CEP: 65943000
Coordenadas Geográficas: 6.757379, 43.024204
Data de início: 04/03/2020 Conclusão efetiva: 11/03/2020
Finalidade: Rural
Proprietário: PREFEITURA MUNICIPAL DE FORMOSA DA SERRA NEGRA CPF/CNPJ: 01.616.684/0001-13

Atividade Técnica: **7 - EXECUÇÃO** #A0403 - REDE DE AGUA 53 - EXECUCAO 120.00 metro; **7 - EXECUÇÃO** #A0428 - LIGACOES DOMICILIARES DE AGUA 53 - EXECUCAO 120.00 metro;

**Observações**

SIST ABASTECIMENTO DE AGUA - FORMOSA

**Informações Complementares**

CERTIFICAMOS, finalmente, que se encontra vinculado à presente Certidão de Acervo Técnico – CAT, o atestado contendo 6 folha(s), expedido pelo contratante da obra/serviço, a quem cabe a responsabilidade pela veracidade e exatidão das informações nele constantes.

**Certidão de Acervo Técnico nº 827005/2020**
**18/03/2020, 14:52**
**wz1CW**

A Certidão de Acervo Técnico (CAT) à qual o atestado está vinculado constituirá prova da capacidade técnico-profissional da pessoa jurídica somente se o responsável técnico indicado estiver ou venha a ser integrado ao seu quadro técnico por meio de declaração entregue no momento da habilitação ou da entrega das propostas.

Certificamos que se encontra vinculado à presente CAT o atestado apresentado em cumprimento à Lei nº 8.666/93, expedido pela pessoa jurídica contratante, a quem cabe a responsabilidade pela veracidade e exatidão das informações nele constantes. É de responsabilidade deste Conselho a verificação da atividade profissional em conformidade com a Lei nº 5.194/66 e Resoluções do Conselho Federal de Engenharia e Agronomia - CONFEA.

Esta certidão perderá a validade, caso ocorra qualquer alteração posterior dos elementos cadastrais nela contidos.

Fica(m) Excluído(s), no entanto, o(s) serviço(s) cujas atribuições não competem ao(s) profissional(is) em questão.

A autenticidade desta Certidão pode ser verificada em: https://crea-ma.sitac.com.br/publico/, com a chave: wz1CW

Prefeitura Mun. de Nova Colinas-MA
001371
Assinatura

PREFEITURA
FORMOSA DA SERRA NEGRA
Uma aliança com o povo

Prefeitura Municipal de Formosa da Serra Negra
Av. Jose Mata e Silva, s/n - Centro – Formosa da Serra Negra - MA
CEP: 65943000
CNPJ (MF): 01.616.684/0001-13

# ATESTADO DE CAPACIDADE TÉCNICA E OPERACIONAL

Atestamos para fins de comprovação de capacidade técnica e operacional junto às Repartições Públicas Federais, Estaduais, Municipais e Autárquicas, Empresas de Economia Mista e Entidades Privadas, que a Empresa **MAKIXIMUS EMPREENDIMENTOS LTDA. – ME**, Empresa de Construção Civil em Geral, com inscrição no CNPJ/MF sob o N.º 19.543.790/0001-80, sediada na Avenida Nina Rodrigues, numero 07, Edificio Peninsula Mall e Offices, sala 114, São Luis - MA, executou e concluiu os serviços e obras a seguir relacionados a **EXECUÇÃO DE SISTEMA DE ABASTECIMENTO DE AGUA**, de acordo com a **ART DE EXECUÇÃO: MA20200327205 e** o **CONTRATO N.º 06/2020**, assinado em 02 de março de 2020 conjuntamente com a **PREFEITURA MUNICIAL DE FORMOSA DA SERRA NEGRA - MA** e conforme as caracteristicas a seguir relacionadas:

(A). RESPONSÁVEL TÉCNICO: Luiz Ribeiro de Azevedo Neto.
Engenheiro Civil.
Registro Estadual - CREA N.º 1117458423-MA.
Registro Nacional - CONFEA N.º 111745842-3.

(B). DENOMINAÇÃO: Sistema de Abastecimento de Água

(C). LOCALIZAÇÃO: Povoado Raimundo Maria

(D). TIPO DE CONTRATO: Contrato sob o regime de "empreitada por preço global".

(E). NATUREZA DA OBRA: Sistema de Abastecimento de Água

(F). PRINCIPAIS ATIVIDADES REALIZADAS:

| | | |
|---|---|---|
| **SERVIÇOS PRELIMINARES** | | |
| Mobilização de materiais e equipamentos | km | 660,00 |
| Instalação do canteiro de obras (barraco privisório) | m² | 12,00 |

Este documento encontra-se registrado no Conselho Regional de Engenharia e Agronomia do Estado do Maranhão, vinculado à Certidão nº 827005/2020, emitida em 18/03/2020

Certidão nº 827005/2020
04/10/2022, 16:11
Chave de Impressão: wz1CW
O documento neste ato registrado foi emitido em 18/03/2020 e contém 5 folhas

Prefeitura Mun. de Nova Colinas-MA
001372
Assinatura

PREFEITURA
FORMOSA DA SERRA NEGRA
Uma aliança com o povo

Prefeitura Municipal de Formosa da Serra Negra
Av. João Mata e Silva, s/n - Centro – Formosa da Serra Negra - MA
CEP: 65943000
CNPJ (MF): 01.616.684/0001-13

| | | |
|---|---|---|
| **REDE DE DISTRIBUIÇÃO D'ÁGUA** | | |
| Rede de agua, c/ fornecimento e assentamento de tubo PVC PBA JE 50mm p/ rede agua, compreendendo: locação, ca, exceto rocha, ate 1,50 m, inclusive topóg adastramento de interferencias, escavacao e reaterro compactado de vala, exceto rocha, ate 1,50 m, inclusive Topóg | m | 4800,00 |
| Rede de agua, c/ fornecimento e assentamento de tubo PVC PBA JE 75mm p/ rede agua, compreendendo: locação, ca, exceto rocha, ate 1,50 m, inclusive topóg adastramento de interferencias, escavacao e reaterro compactado de vala, exceto rocha, ate 1,50 m, inclusive Topóg | m | 1600,00 |
| **LIGAÇÕES DOMICILIARES** | | |
| Ligação domiciliar de água da rede , composto por colar de tomada de PVC com travas de 50mmx1/2, adaptador PVC soldável/rosca 20mmx1/2, tubo PVC soldável água fria 20mm e registro de PVC esfera roscável 1/2,incl. torneira - fornec. e instal. (c/ hidrômetro) | un | 121,00 |
| **RECALQUE** | | |
| Quadro de medição em chapa de ferro, padrão CEMAR, para medidor e disjuntor monofásicos | un | 1,00 |
| Disjuntor termomagnético tipo caixa moldada, monopolar, 10kA, 60A | un | 1,00 |
| Estrutura N1/N3 para derivação de ramal aéreo em alta tensão 13,8KV (com fornecimento do poste e acesso, sem o cabo da linha de transmissão/distribuição) fornecimento de material, montagem e instalação. | un | 2,00 |
| Cabo de alumínio nu 4AWG para linha de transmissão (por metro de linha) fornecimento de material, montagen e instalação | m | 90,00 |
| Entrada de energia trifásica, em baixa tensão 380/220V, através de ramal subterrâneo (sem o cabo e o eletroduto do ramal) fornecimento de material | un | 1,00 |
| Ramal de serviço em baixa tensão, trifásico em cabo de cobre de 6mm² (por metro de ramal) fornecimento de material | m | 600,00 |

Este documento encontra-se registrado no Conselho Regional de Engenharia e Agronomia do Estado do Maranhão, vinculado à Certidão nº 827005/2020, emitida em 18/03/2020

Certidão nº 827005/2020
04/10/2022, 16:11
Chave de Impressão: wz1CW
O documento neste ato registrado foi emitido em 18/03/2020 e contém 5 folhas

Prefeitura Mun. de Nova Colinas-MA
Assinatura

PREFEITURA
FORMOSA DA SERRA NEGRA
Uma aliança com o povo

Prefeitura Municipal de Formosa da Serra Negra
Av. Joao Maia e Silva, s/n - Centro - Formosa da Serra Negra - MA
CEP: 65943000
CNPJ (MF): 01.616.684/0001-13

| | | |
|---|---|---|
| Sistema de força e comando em partida direta para 1 motor de 1,5CV a 7,0CV com cabos, eletrodutos e caixas de passagem do circuito, fornecimento de material, montagem e instalação. | un | 1,00 |
| **TORRE DE CONCRETO ARMADO E RESERVATÓRIO DE 10.000 LITROS** | | |
| Escavação manual para blocos de concreto em solo de 1ª cat. executada com (1,00x1,00x1,00)m x 4 | m³ | 4,00 |
| Reaterro apiloado em camadas 0,20m, utilizando material proveniente das escavações. | m³ | 1,35 |
| Concreto fck = 20MPa, incluindo fornecimento dos materiais, produção, lançamento, adensamento e cura | m³ | 9,88 |
| Aço CA-50, incluindo fornec., corte, dobradiça e colocação nas peças | kg | 790,40 |
| Forma plana em chapa compensada resinada, estrutural, e = 12 mm. | m² | 118,56 |
| Caixa de alvenaria p/ protecao de registro, altura = 1,00 metro, diametro registro < 150 mm | und | 1,00 |
| Tubo PVC PBA 12 JE p/agua fria DN 50mm, inclusive conexões - instalação. | m | 80,00 |
| Execução completa de til (laje do fundo em concreto armado da caixa dágua) | und | 1,00 |
| Cerca c/ postes retos de concreto (esticadores retos) de 15x15cm, alt. de 2,3 a 2,5m, com escoras de 10 x 10cm nos cantos, c/ 8 fios de arame liso | m | 40,00 |
| Portão em chapa de ferro e tela, inclusive pintura e pilares de apoio (para pedestre - 1x1,60)m | m² | 1,60 |
| Escada tipo marinheiro em aço CA-50 12,5", incluso pintura com fundo anti-oxidante,até altura da tampa da caixa | und | 1,00 |
| Fita veda rosca em rolos 18mmx50m | pç | 6,00 |
| Adaptador pvc roscavel c/ flanges e anel de vedacao p/ caixa d'agua 2" | pç | 4,00 |
| Curva PVC PBA NBR 10351 p/ rede agua JE PB22g DN 50 /de 60mm | pç | 4,00 |
| Luva correr PVC PBA NBR 10351 p/rede agua DN 50 - 60mm | pç | 2,00 |

Este documento encontra-se registrado no Conselho Regional de Engenharia e Agronomia do Estado do Maranhão, vinculado à Certidão nº 827005/2020, 18/03/2020 emitida em

Certidão nº 827005/2020
04/10/2022, 16:11
Chave de Impressão: wz1CW
O documento neste ato registrado foi emitido em 18/03/2020 e contém 5 folhas

Prefeitura Mun. de Nova Colinas-MA
001374
Assinatura

PREFEITURA
FORMOSA DA SERRA NEGRA
Uma aliança com o povo

Prefeitura Municipal de Formosa da Serra Negra
Av. Joao Mata e Silva, s/n - Centro - Formosa da Serra Negra - MA
CEP: 65843000
CNPJ (MF): 01.616.684/0001-13

| | | |
|---|---|---|
| Te PVC PBA NBR 10351 p/ rede agua 90g BBB DN 50/ de 60mm | pç | 1,00 |
| Adesivo para PVC bisnaga com 75gr | pç | 2,00 |
| registro PVC esfera VS soldavel DN 50 | un | 2,00 |
| Tanque em fibra de vidro c/ tampa e fundo plano, capacidade de 10.000 litros | un | 1,00 |
| **CUBÍCULO DE PROTEÇÃO** | | |
| Execução de baldrame em concreto ciclopico 1:3 c/30% pedra-de-mao cavas ate 80cm de largura, inclusive escavação | m³ | 0,36 |
| Alvenaria em tijolo ceramico furado 10x15x20cm, 1/2 vez, assentado em argamassa traco 1:4 (cim. e areia) | m² | 13,23 |
| Laje pre-moldada p/ forro, sobrecarga 100kg/m2, vaos ate 3,50m e=8cm, c/ lajotas e cap. c/ conc fck=20MPa, 3cm, inter-eixo 38cm, c/ escoramento | m² | 4,00 |
| Chapisco em paredes traco 1:4 (cimento e areia), espessura 0,5cm, preparo manual. | m² | 26,46 |
| Chapisco em lajes traco 1:4 (cimento e areia), espessura 0,5cm, preparo manual. | m² | 4,00 |
| Reboco em tetos argamassa traco 1:2 (cal e areia fina peneirada), espessura 0,5cm preparo manual | m² | 26,46 |
| Reboco para tetos argamassa traco 1:4,5 (cal e areia fina peneirada),espessura 0,5cm preparo manual | m² | 4,00 |
| Pintura com cal hidratada, duas demaos, incluso cola | m² | 26,46 |
| Piso cimentado liso desempenado, traco 1:4 (cimento e areia), espessura 2,5cm, preparo manual | m² | 1,44 |
| Execução de calçada em concreto 1:3:5 (fck=12 MPa) preparo mecânico, e= 7cm | m² | 6,48 |
| Combogó de concreto (elemento vazado), 7x50x50cm, assentado com argamas sa traco 1:4 (cimento e areia) | m² | 0,25 |
| Portao de ferro em chapa plana 14" com ferragens,com Pintura | m² | 1,67 |
| Ponto de luz (caixa, eletroduto, fios e interruptor) | und | 1,00 |
| Lâmpada led – 9W - fornecimento e colocação | und | 1,00 |

Este documento encontra-se registrado no Conselho Regional de Engenharia e Agronomia do Estado do Maranhão, vinculado à Certidão nº 827005/2020, emitida em 18/03/2020

Certidão nº 827005/2020
04/10/2022, 16:11
Chave de Impressão: wz1CW
O documento neste ato registrado foi emitido em 18/03/2020 e contém 5 folhas

Prefeitura Mun. de Nova Colinas-MA
001395
Assinatura

PREFEITURA
FORMOSA DA SERRA NEGRA
Uma aliança com o povo

Prefeitura Municipal de Formosa da Serra Negra
Av. João Mata e Silva, s/n - Centro - Formosa da Serra Negra - MA
CEP: 65943000
CNPJ (MF): 01.615.684/0001-13

**PLACA INDICATIVA DA OBRA**

| | | | |
|---|---|---|---|
| Placa indicativa da obra, aquisição e instalação | m² | 6,00 |

(G) DATA DE INÍCIO DOS SERVIÇOS: 04 de março de 2020.

(H). DATA DE CONCLUSÃO DOS SERVIÇOS: 11 de março de 2020.

Atestamos, ainda, que os serviços desenvolveram-se satisfatoriamente, obedecendo aos projetos, especificações e normas técnicas, nada havendo que desabone a conduta dessa Empresa.

Formosa da Serra Negra - MA, 12 de março de 2020.

Jeremias Andrade Macedo
Sec. Interino de Adm. e Planejamento
CPF: 601.493.503-76
Portaria 278/2018-GP

Este documento encontra-se registrado no Conselho Regional de Engenharia e Agronomia do Estado do Maranhão, vinculado à Certidão nº 827005/2020, emitida em 18/03/2020

Certidão nº 827005/2020
04/10/2022, 16:11
Chave de Impressão: wz1CW
O documento neste ato registrado foi emitido em 18/03/2020 e contém 5 folhas

Pref. Mun. de Nova Colinas-MA
001396
Assinatura

# LAUDO TECNICO

EM VISTORIA REALIZADA, CONSTATOU-SE QUE A EMPRESA MAKIXIMUS EMPREENDIMENTOS, CNPJ:19.543.790/0001-80, LOCALIZADA NA AVENIDA NINA RODRIGUES, NUMERO 7, EDIFICIO PENINSULA MALL E OFFICES SALA 114, SÃO LUIS – MA, E SEU RESPONSÁVEL TECNICO, ENGENHEIRO CIVIL, LUIZ RIBEIRO DE AZEVEDO NETO, CREA-MA 111745842-3, EXECUTOU A OBRA **SISTEMA DE ABASTECIMENTO DE AGUA NO POVOADO RAIMUNDO MARIA, MUNICIPIO DE FORMOSA DA SERRA NEGRA (MA)**, COMO FIRMA O CONTRATO DE NUMERO 06/2020 ENTRE A EMPRESA E A PREFEITURA QUE ESTÁ INSCRITA NO CNPJ: 01.616.684/0001-13.

INFORMO AINDA QUE OS SERVIÇOS FORAM PRESTADOS NO PERIODO DE 04 DE MARÇO DE 2020 A 11 DE MARÇO DE 2020 E QUE FORAM DEVIDAMENTE CONCLUIDO E ENTREGUE, OBEDECENDO RIGOROSAMENTE OS PRAZOS, AS NORMAS TECNICAS VIGENTES E OS PADROES DE QUALIDADE.

SÃO LUIS, 15 DE MARÇO DE 2020.

Gustavo Sodre Pereira

GUSTAVO SODRE PEREIRA
**CREA-MA nº 111703829-7**
**ENGENHEIRO CIVIL**

Este documento encontra-se registrado no Conselho Regional de Engenharia e Agronomia do Estado do Maranhão, vinculado à Certidão nº 827005/2020, emitida em 18/03/2020

Certidão nº 827005/2020
04/10/2022, 16:11
Chave de Impressão: wz1CW
O documento neste ato registrado foi emitido em 18/03/2020 e contém 1 folhas

PREFEITURA DE
PEDRO DO ROSÁRIO
Construindo uma nova história com Deus e com o povo.

Prefeitura Mun. de Nova Colinas-MA
Fls. 001397
Assinatura

# *ATESTADO DE CAPACIDADE TÉCNICA*

Declaramos por meio deste para os devidos fins legais de direito que o profissional abaixo qualificado executou os serviços abaixo discriminados de maneira satisfatória, cumprindo com todas as suas responsabilidades não restando nada que o desabone.

Tecnicamente atestamos ainda que os serviços descritos se encontram concluídos e atendem às especificações e exigências de acordo com o projeto, memorial descritivo e/ou normas técnicas de forma criteriosa e satisfatória.

**DADOS DA OBRA/SERVIÇO**

**Contrato/Convenio:**
EXECUÇÃO

**Resumo dos Serviços:**
CONSTRUÇÃO DE MELHORIAS SANITARIAS DOMICILIARES A SEREM IMPLANTADAS NO MUNICIPIO DE PEDRO DO ROSARIO- MA.

**Local de Realização:**
**POVOADO RUA NOVA** RUA: **S/N** Bairro: **ZONA RURAL** Nº: **S/N**
Cidade: **PEDRO DO ROSÁRIO** UF: **MA** CEP: **65206000**
Coordenadas Geográficas: **-2.966166, -45.342869 – PEDRO DO ROSÁRIO**

**Período Executado:**
PREVISTO NA ART - Data de Início: **14/01/2026** Término: **30/05/2026**
REALIZADO - Data de Início: **14/01/2026** Término: **30/05/2026**

**Parcelas executadas**:
(100% EXECUTADO)

**DADOS DO CONTRATANTE**

**Nome ou Razão Social:**
**PREFEITURA MUNICIPAL DE PEDRO DO ROSÁRIO**

**CNPJ:**
**01.614.946/0001-00**

**DADOS DO PROPRIETÁRIO**

**Nome ou Razão Social:**
**PREFEITURA MUNICIPAL DE PEDRO DO ROSÁRIO**

**CNPJ:**
**01.614.946/0001-00**

**CONTRATADO/RESPONSAVEL TÉCNICO**

Empresa contratada: **LOKMAR EMPREEENDIMENTOS LTDA**
Registro: **0005438365-MA**
CNPJ: **40.413.086.0001-07**

**Nome completo - Responsável Técnico:**
LUIZ RIBEIRO DE AZEVEDO NETO

PREFEITURA DE PEDRO DO ROSÁRIO
Construindo uma nova história com Deus e com o povo.

Prefeitura Mun. de Nova Colinas-MA
081398
Assinatura

**Título Profissional:**
ENGENHEIRO CIVIL

**Registro Nacional Profissional:**
1117458423XXXX

**Registro no CREA:**
1117458423MA

**ANOTAÇAO DE RESPONSABILIDADE TÉCNICA CORRESPONDENTE**

Nº MA20261011602

## DESCRIÇÃO DOS SERVIÇOS REALIZADOS

| ITEM | DESCRIÇÃO | UND | QUANT. |
|---|---|---|---|
| **1** | **IMPLANTAÇÃO DE CONJUNTO SANITÁRIO COMPOSTO, ABRIGO DE ALVENARIACOM CALÇADA, VASO SANITÁRIO, LAVATÓRIO, CHUVEIRO, CAIXA DEIMPEÇÃO E CAIXA DE DESCARGA** | | |
| | | | |
| **1.1** | **SERVIÇOS PRELIMINARES** | | |
| | | | |
| 1.1.1 | LOCAÇÃO CONVENCIONAL DE OBRA, UTILIZANDO GABARITO DE TÁBUAS CORRIDAS PONTALETADAS A CADA2,00M - 2 UTILIZAÇÕES. AF_10/2018 | M2 | 159,50 |
| 1.1.2 | ESCAVAÇÃO MANUAL DE VALA COM PROFUNDIDADE MENOR OU IGUAL A 1,30 M. AF_02/2021 | M3 | 16,75 |
| | | | |
| **1.2** | **FUNDAÇÕES** | | |
| | | | |
| 1.2.1 | CONCRETO CICLÓPICO FCK = 15MPA, 30% PEDRA DE MÃO EM VOLUME REAL, INCLUSIVE LANÇAMENTO. AF_05/2021 | M3 | 14,50 |
| 1.2.2 | ALVENARIA DE EMBASAMENTO COM BLOCO ESTRUTURAL DE CERÂMICA, DE 14X19X29CM E ARGAMASSA DE ASSENTAMENTO COM PREPARO EM BETONEIRA. AF_05/2020 | M3 | 7,25 |
| | | | |
| **1.3** | **ALVENARIA DE VEDAÇÃO** | | |
| | | | |
| 1.3.1 | ALVENARIA DE VEDAÇÃO DE BLOCOS CERÂMICOS FURADOS NA VERTICAL DE 9X19X39CM (ESPESSURA 9CM) DE PAREDES COM ÁREA LÍQUIDA MAIOR OU IGUAL A 6M² COM VÃOS E ARGAMASSA DE ASSENTAMENTO COM PREPARO MANUAL. AF_06/2014 | M2 | 403,75 |

Prefeitura Mun. de Nova Colinas-MA
Fls: 001399
Assinatura

| | | | |
|---|---|---|---|
| 1.3.2 | ALVENARIA DE VEDAÇÃO COM ELEMENTO VAZADO DE CONCRETO (COBOGÓ) DE 7X50X50CM E ARGAMASSA DE ASSENTAMENTO COM PREPARO EM BETONEIRA. AF_05/2020 | M2 | 6,25 |
| | | | |
| **1.4** | **PAVIMENTAÇÃO** | | |
| | | | |
| 1.4.1 | LASTRO DE CONCRETO MAGRO, APLICADO EM PISOS, LAJES SOBRE SOLO OU RADIERS, ESPESSURA DE 5 CM. AF_07/2016 | M2 | 49,50 |
| 1.4.2 | REVESTIMENTO CERÂMICO PARA PISO COM PLACAS TIPO GRÊS DE DIMENSÕES 35X35CM APLICADA EM AMBIENTES DE ÁREA MENOR QUE 5M². AF 06/2014 | M2 | 80,50 |
| | | | |
| **1.5** | **COBERTURA** | | |
| | | | |
| 1.5.1 | TRAMA DE MADEIRA COMPOSTA POR RIPAS, CAIBROS E TERÇAS PARA TELHADOS DE ATÉ 2 ÁGUAS PARA TELHA CERÂMICA CAPA-CANAL, INCLUSO TRANSPORTE VERTICAL. AF_07/2019 | M2 | 136,50 |
| 1.5.2 | TELHAMENTO COM TELHA CERÂMICA CAPA-CANAL, TIPO COLONIAL, COM ATÉ 2 ÁGUAS, INCLUSO TRANSPORTE VERTICAL. AF_07/2019 | M2 | 136,50 |
| | | | |
| **1.6** | **REVESTIMENTO DE PAREDES** | | |
| | | | |
| 1.6.1 | CHAPISCO APLICADO EM ALVENARIAS E ESTRUTURAS DE CONCRETO INTERNAS, COM COLHER DE PEDREIRO. ARGAMASSA TRAÇO 1:3 COM PREPARO MANUAL. AF_06/2014 | M2 | 665,00 |
| 1.6.2 | EMBOÇO, PARA RECEBIMENTO DE CERÂMICA, EM ARGAMASSA TRAÇO 1:2:8 PREPARO MANUAL, APLICADO MANUALMENTE EM FACES INTERNAS DE PAREDES DE AMBIENTES COM ÁREA MAIOR QUE 10M², ESPESSURA DE 20MM, COM EXECUÇÃO DE TALISCA | M2 | 665,00 |
| 1.6.3 | MASSA ÚNICA, PARA RECEBIMENTO DE PINTURA, EM ARGAMASSA TRAÇO 1:2:8, PREPARO MANUAL, APLICADA MANUALMENTE EM FACES INTERNAS DE PAREDES, ESPESSURA DE 20MM, COM EXECUÇÃO DE TALISCAS. AF_06/2014 | M2 | 665,00 |
| 1.6.4 | REVESTIMENTO CERÂMICO PARA PAREDES INTERNAS COM PLACAS TIPO ESMALTADA EXTRA DE DIMENSÕES 25X35 CM APLICADAS EM AMBIENTES DE ÁREA MAIOR QUE 5 M² NA ALTURA INTEIRA DAS PAREDES. AF_06/2014 | M2 | 295,00 |
| | | | |
| **1.7** | **CALÇADA** | | |
| | | | |
| 1.7.1 | ESCAVAÇÃO MANUAL DE VALA COM PROFUNDIDADE MENOR OU IGUAL A 1,30 M. AF_02/2021 | M3 | 3,00 |
| 1.7.2 | ALVENARIA DE EMBASAMENTO COM BLOCO ESTRUTURAL DE CERÂMICA, DE 14X19X29CM E ARGAMASSA DE ASSENTAMENTO COM PREPARO EM BETONEIRA. AF_05/2020 | M3 | 8,75 |
| 1.7.3 | REATERRO MANUAL APILOADO COM SOQUETE | M3 | 8,25 |

Prefeitura Mun. de Nova Colinas-MA
001400
Assinatura

| | | | |
|---|---|---|---|
| 1.7.4 | LASTRO DE CONCRETO MAGRO, APLICADO EM PISOS, LAJES SOBRE SOLO OU RADIERS, ESPESSURA DE 5 CM. AF_07/2016 | M2 | 41,00 |
| 1.7.5 | PISO CIMENTADO, TRAÇO 1:3 (CIMENTO E AREIA), ACABAMENTO LISO, ESPESSURA 2,0 CM, PREPARO MECÂNICO DA ARGAMASSA. AF_09/2020 | M2 | 61,50 |
| | | | |
| **1.8** | **ESQUADRIA DE MADEIRA** | | |
| | | | |
| 1.8.1 | PORTA DE MADEIRA FRISADA, SEMI-OCA (LEVE OU MÉDIA), 60X210CM, ESPESSURA DE 3CM, INCLUSO DOBRADIÇAS - FORNECIMENTO E INSTALAÇÃO. AF_12/2019 | UN | 25,00 |
| | | | 0,00 |
| **1.9** | **SUPORTE DE APOIO PARA O RESERVATÓRIO ELEVADO** | | |
| | | | |
| 1.9.1 | (COMPOSIÇÃO REPRESENTATIVA) EXECUÇÃO DE ESTRUTURAS DE CONCRETO ARMADO, PARA EDIFICAÇÃO HABITACIONAL UNIFAMILIAR TÉRREA (CASA ISOLADA), FCK = 25 MPA. AF_01/2017 | M3 | 0,75 |
| | | | |
| **1.10** | **INSTALAÇÕES HIDRÁULICAS** | | |
| | | | |
| 1.10.1 | PONTO DE CONSUMO TERMINAL DE ÁGUA FRIA (SUBRAMAL) COM TUBULAÇÃO DE PVC, DN 25 MM, INSTALADO EM RAMAL DE ÁGUA, INCLUSOS RASGO E CHUMBAMENTO EM ALVENARIA. AF_12/2014 (P/ RESERVATÓRIO) | UN | 25,00 |
| 1.10.2 | PONTO DE ÁGUA FRIA EMBUTIDO, EM TUBOS E CONEXÕES DE PVC RÍGIDO SOLDÁVEL, PARA LAVATÓRIO | UN | 25,00 |
| 1.10.3 | PONTO DE ÁGUA FRIA EMBUTIDO, EM TUBOS E CONEXÕES DE PVC RÍGIDO SOLDÁVEL, PARA CAIXA DE DESCARGA EXTERNA | UN | 25,00 |
| 1.10.4 | TORNEIRA PLÁSTICA DE MESA, BICA MÓVEL, PARA COZINHA 1/2 " | UN | 25,00 |
| 1.10.5 | CHUVEIRO PLÁSTICO SIMPLES | UN | 25,00 |
| 1.10.6 | REGISTRO DE PRESSÃO BRUTO, LATÃO, ROSCÁVEL, 1/2" - FORNECIMENTO E INSTALAÇÃO. AF_08/2021 | UN | 25,00 |
| 1.10.7 | PONTO DE CONSUMO TERMINAL DE ÁGUA FRIA (SUBRAMAL) COM TUBULAÇÃO DE PVC, DN 25 MM, INSTALADO EM RAMAL DE ÁGUA, INCLUSOS RASGO E CHUMBAMENTO EM ALVENARIA. AF_12/2014 (P/ CHUVEIRO) | UN | 25,00 |
| | | | |
| **1.11** | **INSTALAÇÕES SANITÁRIAS** | | |
| | | | |
| 1.11.1 | PONTO DE ESGOTO EMBUTIDO PARA LAVATÓRIO, EM TUBOS E CONEXÕES DE PVC RÍGIDO SOLDÁVEL, DIÂMETRO 40 MM, INCLUSIVE, INTERLIGAÇÃO À CAIXA SIFONADA | UN | 25,00 |
| 1.11.2 | PONTO DE ESGOTO COM TUBO DE PVC RÍGIDO SOLDÁVEL DE Ø 100 MM (VASO SANITÁRIO) | UN | 25,00 |

Prefeitura Mun. de Nova Colinas-MA
Fls 001401
Assinatura

| | | | |
|---|---|---|---|
| 1.11.3 | CAIXA SIFONADA, PVC, DN 100 X 100 X 50 MM, JUNTA ELÁSTICA, FORNECIDA E INSTALADA EM RAMAL DE DESCARGA OU EM RAMAL DE ESGOTO SANITÁRIO. AF_12/2014 | UN | 25,00 |
| 1.11.4 | CAIXA ENTERRADA HIDRÁULICA RETANGULAR, EM ALVENARIA COM BLOCOS DE CONCRETO, DIMENSÕES INTERNAS: 0,6X0,6X0,6 M PARA REDE DE ESGOTO. AF_12/2020 | UN | 25,00 |
| | | | |
| **1.12** | **LOUÇAS E ACESSÓRIOS SANITÁRIOS** | | |
| | | | |
| 1.12.1 | VASO SANITÁRIO SIFONADO CONVENCIONAL COM LOUÇA BRANCA, INCLUSO CONJUNTO DE LIGAÇÃO PARA BACIA SANITÁRIA AJUSTÁVEL - FORNECIMENTO E INSTALAÇÃO. AF_10/2016 | UN | 25,00 |
| 1.12.2 | CAIXA DE DESCARGA DE PLÁSTICO EXTERNA, DE *9* L, PUXADOR FIO DE NYLON, NÃO INCLUSO CANO,BOLSA, ENGATE | UN | 25,00 |
| 1.12.3 | LAVATÓRIO LOUÇA BRANCO SUSPENSO 29,5X39CM OU EQUIVALENTE PADRÃO POPULAR- FORNECIMENTO E INSTALAÇÃO | UN | 25,00 |
| | | | |
| **1.13** | **INSTALAÇÃO ELETRICA** | | |
| | | | |
| 1.13.1 | PONTO DE LUZ | UN | 25,00 |
| | | | 0,00 |
| **1.14** | **PINTURAS** | | |
| | | | |
| 1.14.1 | APLICAÇÃO MANUAL DE PINTURA COM TINTA LÁTEX ACRÍLICA EM PAREDES, DUAS DEMÃOS. AF_06/2014 | M2 | 552,50 |
| 1.14.2 | PINTURA TINTA DE ACABAMENTO (PIGMENTADA) A ÓLEO EM MADEIRA, 2 DEMÃOS. AF_01/2021 | M2 | 78,75 |
| | | | |
| **1.15** | **CAIXA DE INSPEÇÃO** | | |
| | | | |
| 1.15.1 | LOCAÇÃO CONVENCIONAL DE OBRA, UTILIZANDO GABARITO DE TÁBUAS CORRIDAS PONTALETADAS A CADA 2,00M - 2 UTILIZAÇÕES. AF_10/2018 | M2 | 10,50 |
| 1.15.2 | ESCAVAÇÃO MANUAL DE VALA COM PROFUNDIDADE MENOR OU IGUAL A 1,30 M. AF_02/2021 | M3 | 4,25 |
| 1.15.3 | ALVENARIA DE VEDAÇÃO DE BLOCOS CERÂMICOS FURADOS NA VERTICAL DE 9X19X39CM (ESPESSURA 9CM) DE PAREDES COM ÁREA LÍQUIDA MAIOR OU IGUAL A 6M² COM VÃOS E ARGAMASSA DE ASSENTAMENTO COM PREPARO MANUAL. AF_06/2014 | M2 | 18,00 |
| 1.15.4 | CHAPISCO APLICADO EM ALVENARIAS E ESTRUTURAS DE CONCRETO INTERNAS, COM COLHER DE PEDREIRO. ARGAMASSA TRAÇO 1:3 COM PREPARO MANUAL. AF_06/2014 | M2 | 18,00 |

Prefeitura Mun. de Nova Olinda-MA
Fls: 001402
Assinatura

| | | | |
|---|---|---|---|
| 1.15.5 | EMBOÇO, PARA RECEBIMENTO DE CERÂMICA, EM ARGAMASSA TRAÇO 1:2:8 PREPARO MANUAL, APLICADO MANUALMENTE EM FACES INTERNAS DE PAREDES DE AMBIENTES COM ÁREA MAIOR QUE 10M², ESPESSURA DE 20MM, COM EXECUÇÃO DE TALISCA | M2 | 18,00 |
| 1.15.6 | MASSA ÚNICA, PARA RECEBIMENTO DE PINTURA, EM ARGAMASSA TRAÇO 1:2:8, PREPARO MANUAL, APLICADA MANUALMENTE EM FACES INTERNAS DE PAREDES, ESPESSURA DE 20MM, COM EXECUÇÃO DE TALISCAS. AF_06/2014 | M2 | 18,00 |
| 1.15.7 | (COMPOSIÇÃO REPRESENTATIVA) EXECUÇÃO DE ESTRUTURAS DE CONCRETO ARMADO, PARA EDIFICAÇÃO HABITACIONAL UNIFAMILIAR TÉRREA (CASA ISOLADA), FCK = 25 MPA. AF_01/2017 | M3 | 0,25 |
| 1.15.8 | LASTRO DE CONCRETO MAGRO, APLICADO EM PISOS, LAJES SOBRE SOLO OU RADIERS, ESPESSURA DE 5 CM. AF_07/2016 | M2 | 4,00 |
| 1.15.9 | PISO CIMENTADO, TRAÇO 1:3 (CIMENTO E AREIA), ACABAMENTO LISO, ESPESSURA 2,0 CM, PREPARO MECÂNICO DA ARGAMASSA. AF_09/2020 | M2 | 4,00 |
| 1.15.10 | REATERRO MANUAL APILOADO COM SOQUETE | M3 | 4,25 |
| | | | |
| **2** | **INSTALAÇÃO DE RESERVATÓRIO EM POLIETILENO CAPACIDADE DE 310 LITROS, NA PARTE SUPERIOR DOABRIGO INCLUINDO CONEXÕES EM PVC, CONFORME PROJETO** | | |
| | | | |
| 2.1 | AQUISIÇÃO E INSTALAÇÃO DE RESERVATÓRIO DE POLIETILENO, C/CAP. 310 LITROS, INCLUINDOINSTALAÇÕES EM PVC RÍGIDO SOLDÁVEL DE ALIMENTAÇÃO, DISTRIBUIÇÃO, EXTRAVASOR, TORNEIRA DE BOIA, REGISTROS E CONEXÕES EM PVC DE 1/2" | UN | 25,00 |
| | | | |
| **3** | **CONSTRUÇÃO DE FOSSA SÉPTICA CONFORME PROJETO, PLANILHA E ESPECIFICAÇÕES** | | |
| | | | |
| 3.1 | LOCAÇÃO CONVENCIONAL DE OBRA, UTILIZANDO GABARITO DE TÁBUAS CORRIDAS PONTALETADAS A CADA | M2 | 74,75 |
| 3.2 | ESCAVAÇÃO MANUAL DE VALA COM PROFUNDIDADE MENOR OU IGUAL A 1,30 M. AF_02/2021 | M3 | 123,25 |
| 3.3 | ALVENARIA DE VEDAÇÃO DE BLOCOS CERÂMICOS FURADOS NA VERTICAL DE 9X19X39CM (ESPESSURA 9CM) DE PAREDES COM ÁREA LÍQUIDA MAIOR OU IGUAL A 6M² COM VÃOS E ARGAMASSA DE ASSENTAMENTO COM PREPARO MANUAL. AF_06/2014 | M2 | 247,50 |
| 3.4 | CHAPISCO APLICADO EM ALVENARIAS E ESTRUTURAS DE CONCRETO INTERNAS, COM COLHER DE PEDREIRO. ARGAMASSA TRAÇO 1:3 COM PREPARO MANUAL. AF_06/2014 | M2 | 247,50 |
| 3.5 | EMBOÇO, PARA RECEBIMENTO DE CERÂMICA, EM ARGAMASSA TRAÇO 1:2:8 PREPARO MANUAL, APLICADO MANUALMENTE EM FACES INTERNAS DE PAREDES DE AMBIENTES COM ÁREA MAIOR QUE 10M², ESPESSURA DE 20MM, COM EXECUÇÃO DE TALISCA | M2 | 247,50 |
| 3.6 | MASSA ÚNICA, PARA RECEBIMENTO DE PINTURA, EM ARGAMASSA TRAÇO 1:2:8, PREPARO MANUAL, APLICADA MANUALMENTE EM FACES INTERNAS DE PAREDES, ESPESSURA DE 20MM, COM EXECUÇÃO DE TALISCAS. AF_06/2014 | M2 | 247,50 |
| 3.7 | CONCRETO ARMADO FCK=15MPA FABRICADO NA OBRA, ADENSADO E LANÇADO, PARA USO GERAL, COM FORMAS PLANAS EM COMPENSADO RESINADO 12MM (05 USOS) | M3 | 3,75 |

Prefeitura Mun. de Nova Colinas-MA
001403
Assinatura

| | | | |
|---|---|---|---|
| 3.8 | LASTRO DE CONCRETO MAGRO, APLICADO EM PISOS, LAJES SOBRE SOLO OU RADIERS, ESPESSURA DE 5 CM. AF_07/2016 | M2 | 50,00 |
| 3.9 | PISO CIMENTADO, TRAÇO 1:3 (CIMENTO E AREIA), ACABAMENTO LISO, ESPESSURA 2,0 CM, PREPAROMECÂNICO DA ARGAMASSA. AF_09/2020 | M2 | 50,00 |
| 3.10 | TUBO PVC, SERIE NORMAL, ESGOTO PREDIAL, DN 100 MM, FORNECIDO E INSTALADO EM RAMAL DE DESCARGA OU RAMAL DE ESGOTO SANITÁRIO. AF_12/2014 | UN | 50,00 |
| 3.11 | REATERRO MANUAL APILOADO COM SOQUETE | M3 | 3,75 |
| | | | |
| **4** | **CONSTRUÇÃO DE SUMIDOURO CONFORME PROJETO, PLANILHA E ESPECIFICAÇÕES** | | |
| | | | |
| 4.1 | LOCAÇÃO CONVENCIONAL DE OBRA, UTILIZANDO GABARITO DE TÁBUAS CORRIDAS PONTALETADAS A CADA 2,00M - 2 UTILIZAÇÕES. AF_10/2018 | M2 | 28,25 |
| 4.2 | ESCAVAÇÃO MANUAL DE VALA COM PROFUNDIDADE MENOR OU IGUAL A 1,30 M. AF_02/2021 | M3 | 56,50 |
| 4.3 | ALVENARIA DE VEDAÇÃO DE BLOCOS CERÂMICOS FURADOS NA VERTICAL DE 9X19X39CM (ESPESSURA 9CM) DE PAREDES COM ÁREA LÍQUIDA MAIOR OU IGUAL A 6M² COM VÃOS E ARGAMASSA DE | M2 | 157,00 |
| 4.4 | CONCRETO ARMADO FCK=15MPA FABRICADO NA OBRA, ADENSADO E LANÇADO, PARA USO GERAL, COM FORMAS PLANAS EM COMPENSADO RESINADO 12MM (05 USOS) | M3 | 1,25 |
| 4.5 | TUBO PVC, SERIE NORMAL, ESGOTO PREDIAL, DN 100 MM, FORNECIDO E INSTALADO EM RAMAL DE DESCARGA OU RAMAL DE ESGOTO SANITÁRIO. AF_12/2014 | UN | 50,00 |
| 4.6 | REATERRO MANUAL APILOADO COM SOQUETE | M3 | 1,75 |
| 4.7 | LASTRO DE BRITA Nº 04 | M3 | 5,75 |
| | | | |
| **5** | **DISTRIBUIÇÃO EM CADA DOMICILIO BENEFICIADO COM AS MSD, UM FILTRO DE BARRO COMUM DE BOAQUALIDADE ACOMPANHADO DE TRÊS VELAS E UMA TORNEIRA PADRÃO PARA FILTRO** | | |
| | | | |
| 5.1 | DISTRIBUIÇÃO DE UM FILTRO COMUM DE BARRO ASSADO ACOMPANHADO DE TRES VELAS E TORNEIRAPROPRIA PARA FILTRO | UN | 25,00 |
| | | | |
| **6** | **INSTALAÇÃO DE PIA DE COZINHA EM AÇO INOX INCLUINDO CONEXÕES EM PVC CONFORME PROJETO, PLANILHA E ESPECIFICAÇÕES** | | |
| | | | |
| 6.1 | ALVENARIA EM TIJOLOS CERAMICO FURADO 10X20X20CM, 1/2 VEZ, ASSENTADO EM ARGAMASSA 1:4 (CIMENTO E AREIA) | M2 | 83,00 |
| 6.2 | CHAPISCO APLICADO EM ALVENARIAS E ESTRUTURAS DE CONCRETO INTERNAS, COM COLHER DE PEDREIRO. ARGAMASSA TRAÇO 1:3 COM PREPARO MANUAL. AF_06/2014 | M2 | 83,00 |

Prefeitura Mun. de Nova Colinas-MA
09:1404
Assinatura

| | | | |
|---|---|---|---|
| 6.3 | EMBOÇO, PARA RECEBIMENTO DE CERÂMICA, EM ARGAMASSA TRAÇO 1:2:8 PREPARO MANUAL, APLICADO MANUALMENTE EM FACES INTERNAS DE PAREDES DE AMBIENTES COM ÁREA MAIOR QUE 10M², ESPESSURA DE 20MM, COM EXECUÇÃO DE TALISCA | M2 | 83,00 |
| 6.4 | MASSA ÚNICA, PARA RECEBIMENTO DE PINTURA, EM ARGAMASSA TRAÇO 1:2:8, PREPARO MANUAL, APLICADA MANUALMENTE EM FACES INTERNAS DE PAREDES, ESPESSURA DE 20MM, COM EXECUÇÃO DE TALISCAS. AF_06/2014 | M2 | 83,00 |
| 6.5 | BANCADA/BANCA/PIA DE AÇO INOXIDÁVEL (AISI 430) COM 1 CUBA CENTRAL, COM VÁLVULA, ESCORREDOR DUPLO, DE *0,55 X 1,20* M | UN | 25,00 |
| 6.6 | TORNEIRA PLÁSTICA DE MESA, BICA MÓVEL, PARA COZINHA 1/2" | UN | 25,00 |
| 6.7 | JOELHO PVC SOLDÁVEL 90º ÁGUA FRIA 20MM - FORNECIMENTO E INSTALAÇÃO | UN | 50,00 |
| 6.8 | SIFÃO DO TIPO GARRAFA/COPO EM PVC 1.1/4 X 1.1/2 - FORNECIMENTO E INSTALAÇÃO. AF_01/2020 | UN | 25,00 |
| 6.9 | JOELHO PVC 90º ESGOTO 40MM - FORNECIMENTO E INSTALAÇÃO | UN | 50,00 |
| 6.10 | TUBO PVC PL SÉRIE R P/ ESG. OU AGUAS PLUVIAIS PREDIAIS DN 40MM | M | 300,00 |
| 6.11 | TUBO DE PVC SOLDAVEL, DN = 20MM(NBR-5648) | M | 150,00 |
| 6.12 | LUVA PVC SOLDAVEL/ROSCA P/ AGUA FRIA PREDIAL 20MM X 1/2" | UN | 25,00 |
| 6.13 | VÁLVULA EM PLÁSTICO 1 PARA PIA, TANQUE OU LAVATÓRIO, COM OU SEM LADRÃO - FORNECIMENTO E INSTALAÇÃO. AF_01/2020 | UN | 25,00 |
| 6.14 | REVESTIMENTO CERÂMICO PARA PAREDES INTERNAS COM PLACAS TIPO ESMALTADA EXTRA DE DIMENSÕES 25X35 CM APLICADAS EM AMBIENTES DE ÁREA MAIOR QUE 5 M² NA ALTURA INTEIRA DAS PAREDES. AF_06/2014 | M2 | 14,00 |
| | | | |
| **7** | **INSTALAÇÃO DE TANQUES DE LAVAR ROUPAS INCLUINDO CONEXÕES EM PVC CONFORME PROJETO, PLANILHA E ESPECIFICAÇÕES** | | |
| | | | |
| 7.1 | TANQUE DE MÁRMORE SINTÉTICO SUSPENSO, 22L OU EQUIVALENTE - FORNECIMENTO E INSTALAÇÃO. AF_01/2020 | UN | 25,00 |
| 7.2 | ALVENARIA EM TIJOLOS CERAMICO FURADO 10X20X20CM, 1/2 VEZ, ASSENTADO EM ARGAMASSA 1:4(CIMENTO E AREIA) | M2 | 83,00 |
| 7.3 | CHAPISCO APLICADO EM ALVENARIAS E ESTRUTURAS DE CONCRETO INTERNAS, COM COLHER DE PEDREIRO. ARGAMASSA TRAÇO 1:3 COM PREPARO MANUAL. AF_06/2014 | M2 | 83,00 |
| 7.4 | EMBOÇO, PARA RECEBIMENTO DE CERÂMICA, EM ARGAMASSA TRAÇO 1:2:8 PREPARO MANUAL, APLICADO MANUALMENTE EM FACES INTERNAS DE PAREDES DE AMBIENTES COM ÁREA MAIOR QUE 10M², ESPESSURA DE 20MM, COM EXECUÇÃO DE TALISCA | M2 | 83,00 |
| 7.5 | MASSA ÚNICA, PARA RECEBIMENTO DE PINTURA, EM ARGAMASSA TRAÇO 1:2:8, PREPARO MANUAL, APLICADA MANUALMENTE EM FACES INTERNAS DE PAREDES, ESPESSURA DE 20MM, COM EXECUÇÃO DE TALISCAS. AF_06/2014 | M2 | 83,00 |
| 7.6 | APLICAÇÃO MANUAL DE PINTURA COM TINTA LÁTEX ACRÍLICA EM PAREDES, DUAS DEMÃOS. AF_06/2014 | M2 | 83,00 |
| 7.7 | TORNEIRA PLÁSTICA DE MESA, BICA MÓVEL, PARA COZINHA 1/2 " | UN | 25,00 |

PREFEITURA DE
PEDRO DO ROSÁRIO
Construindo uma nova história com Deus e com o povo.

Prefeitura Mun. de Nova Colinas-MA
001405
Assinatura

| | | | |
|---|---|---|---|
| 7.8 | JOELHO 90 GRAUS, PVC, SOLDÁVEL, DN 20MM, INSTALADO EM RAMAL OU SUB-RAMAL DE ÁGUA - FORNECIMENTO E INSTALAÇÃO. AF_12/2014 | UN | 50,00 |
| 7.9 | SIFÃO DO TIPO GARRAFA/COPO EM PVC 1.1/4 X 1.1/2 - FORNECIMENTO E INSTALAÇÃO. AF_01/2020 | UN | 25,00 |
| 7.10 | JOELHO PVC 90º ESGOTO 40MM - FORNECIMENTO E INSTALAÇÃO | UN | 50,00 |
| 7.11 | TUBO PVC PL SÉRIE R P/ ESG. OU AGUAS PLUVIAIS PREDIAIS DN 40MM | M | 150,00 |
| 7.12 | TUBO DE PVC SOLDAVEL, DN = 20MM(NBR-5648) | M | 150,00 |
| 7.13 | LUVA PVC SOLDAVEL/ROSCA P/ AGUA FRIA PREDIAL 20MM X 1/2" | UN | 25,00 |
| 7.14 | VÁLVULA EM PLÁSTICO 1 PARA PIA, TANQUE OU LAVATÓRIO, COM OU SEM LADRÃO - FORNECIMENTO E INSTALAÇÃO. AF_01/2020 | UN | 25,00 |
| 7.15 | REVESTIMENTO CERÂMICO PARA PAREDES INTERNAS COM PLACAS TIPO ESMALTADA EXTRA DE DIMENSÕES 25X35 CM APLICADAS EM AMBIENTES DE ÁREA MAIOR QUE 5 M² NA ALTURA INTEIRA DAS PAREDES. AF_06/2014 | M2 | 14,00 |
| | | | |
| **8** | **AQUISIÇÃO E INSTALAÇÃO DE CAIXA DE GORDURA EM PVC COM TAMPA COM CAPACIDADE DE 18 LITROSINCLUINDO INTALAÇÕES SANITÁRIAS** | | |
| | | | |
| 8.1 | CAIXA DE GORDURA SIMPLES, CIRCULAR, EM CONCRETO PRÉ-MOLDADO, DIÂMETRO INTERNO = 0,4 M, ALTURA INTERNA = 0,4 M. AF_12/2020 | UN | 25,00 |

Era o que tínhamos a atestar

Pedro do Rosario, MA 02 de junho de 2026

DOMINGOS ERINALDO SOUSA SERRA:80528910353

Assinado de forma digital por DOMINGOS ERINALDO SOUSA SERRA:80528910353
Dados: 2026.06.02 11:38:37 -03'00'

ASS. REP. DO CONTRATANTE
PREFEITO MUNICIPAL
DOMINGOS ERINALDO SOUSA SERRA
CPF: 805.289.103-53

gov.br
Documento assinado digitalmente
HEITER EMILIO PESSOA NETO
Data: 02/06/2026 12:09:57-0300
Verifique em https://validar.iti.gov.br

ENGENHEIRO
Fiscalização - Prefeitura
HEITER EMILIO PESSOA NETO
CREA: 1100550534MA

Prefeitura Mun. de Nova Colinas-MA
001406
Assinatura

LOKMAR
EMPREENDIMENTOS

# DECLARAÇÃO DE CONHECIMENTO DO LOCAL A SER REALIZADA A OBRA

À
**Prefeitura Municipal de Nova Colinas Maranhão**
**NESTA**
**Ref.: Concorrência Eletrônica Nº 004/2026**
**Processo Administrativo Nº Nº 039/2026**

Prezado Senhor,

A **LOKMAR EMPREENDIMENTOS LTDA**, CNPJ nº 40.413.086/0001-07, Travessa 7, Benício Fontinele, 496, São Francisco, São Luís, MA, 65076408, por intermédio de seu representante legal **Sr. Adil Ribeiro de Souza**, portador da Carteira de Identidade nº 065935002018-0 SSP-MA e do CPF nº 325.121.802-63, **DECLARA** conhecer o local a ser executada a obra bem como todos os aspectos que possam influir direta ou indiretamente na execução dos serviços.

Declaro, ainda, sob as penalidades da lei, de que temos pleno conhecimento das condições e peculiaridades inerentes à natureza dos trabalhos, assumindo total responsabilidade por esse fato e informamos que não utilizaremos para qualquer questionamento futuro que ensejam avenças técnicas ou financeiras, isentando a prefeitura de Nova Colinas Maranhão, de qualquer reclamação e/ou reivindicação de nossa parte.

São Luís - MA, 14 de julho de 2026.

LOKMAR EMPREENDIMENTOS
CNPJ:40.413.086/0001-07
Adil Ribeiro de Souza
Representante Legal

**ADIL RIBEIRO DE SOUSA**

**CPF:325.121.802-63**

**REPRESENTANTE LEGAL**

(98) 99123-4077 lokmarempreendimentos@gmail.com
Travessa 7 / Benício Fontinele, 496, São Fransico / São Luís-MA - CEP 65076-408

Prefeitura Mun. de Nova Colinas-MA
Fl. 001401
Assinatura

LOKMAR
EMPREENDIMENTOS

# DECLARAÇÃO DE CONCORDÂNCIA COM OS REQUISITOS DE HABILITAÇÃO

**À**
**Prefeitura Municipal de Nova Colinas Maranhão**
**NESTA**
**Ref.: Concorrência Eletrônica Nº 004/2026**
**Processo Administrativo Nº Nº 039/2026**

Prezado Senhor,

A **LOKMAR EMPREENDIMENTOS LTDA**, CNPJ nº 40.413.086/0001-07, Travessa 7, Benício Fontinele, 496, São Francisco, São Luís, MA, 65076408, por intermédio de seu representante legal **Sr. Adil Ribeiro de Souza**, portador da Carteira de Identidade nº 065935002018-0 SSP-MA e do CPF nº 325.121.802-63, **DECLARA** que atende aos requisitos de habilitação, e o declarante responderá pela veracidade das informações prestadas, na forma da lei (art. 63, I, da Lei nº 14.133/2021).

São Luís - MA, 14 de julho de 2026.

LOKMAR EMPREENDIMENTOS
CNPJ 40.413.086/0001-07
Adil Ribeiro de Sousa
Representante Legal

**ADIL RIBEIRO DE SOUSA**

**CPF:325.121.802-63**

**REPRESENTANTE LEGAL**

(98) 99123-4077 lokmarempreendimentos@gmail.com
Travessa 7 / Benicio Fontinele, 496, São Fransico / São Luís-MA - CEP 65076-408

Prefeitura Mun. de Nova Colinas-MA
001408
Fls.
Assinatura

LOKMAR
EMPREENDIMENTOS

# DECLARAÇÃO QUE NÃO EMPREGA MENOR, DE ACORDO CONFORME OS TERMOS DO ARTIGO 7°, XXXIII, DA CONSTITUIÇÃO

À
**Prefeitura Municipal de Nova Colinas Maranhão**
**NESTA**
**Ref.: Concorrência Eletrônica Nº 004/2026**
**Processo Administrativo Nº Nº 039/2026**

Prezado Senhor,

A **LOKMAR EMPREENDIMENTOS LTDA**, CNPJ nº 40.413.086/0001-07, Travessa 7, Benício Fontinele, 496, São Francisco, São Luís, MA, 65076408, por intermédio de seu representante legal **Sr. Adil Ribeiro de Souza**, portador da Carteira de Identidade nº 065935002018-0 SSP-MA e do CPF nº 325.121.802-63, **DECLARA** que não emprega menor de 18 anos em trabalho noturno, perigoso ou insalubre e não emprega menor de 16 anos, salvo menor, a partir de 14 anos, na condição de aprendiz, nos termos do artigo 7°, XXXIII, da Constituição.

São Luís - MA, 14 de julho de 2026.

LOKMAR EMPREENDIMENTOS
CNPJ: 40.413.086/0001-07
Adil Ribeiro de Souza
Representante Legal

**ADIL RIBEIRO DE SOUSA**

**CPF:325.121.802-63**

**REPRESENTANTE LEGAL**

(98) 99123-4077 lokmarempreendimentos@gmail.com
Travessa 7 / Benício Fontinele, 496, São Fransico / São Luis-MA - CEP 65076-408

LOKMAR
EMPREENDIMENTOS

Prefeitura Mun. de Nova Colinas-MA
001409
Assinatura

# DECLARAÇÃO DE VERACIDADE DOS DOCUMENTOS DE HABILITAÇÃO

**À**
**Prefeitura Municipal de Nova Colinas Maranhão**
**NESTA**
**Ref.: Concorrência Eletrônica Nº 004/2026**
**Processo Administrativo Nº Nº 039/2026**

Prezado Senhor,

A **LOKMAR EMPREENDIMENTOS LTDA**, CNPJ nº 40.413.086/0001-07, Travessa 7, Benício Fontinele, 496, São Francisco, São Luís, MA, 65076408, por intermédio de seu representante legal **Sr. Adil Ribeiro de Souza**, portador da Carteira de Identidade nº 065935002018-0 SSP-MA e do CPF nº 325.121.802-63, **DECLARA** para fins de participação no Concorrência acima, que nossa empresa:

1) Não está impedida de contratar com a Administração Pública Municipal;
2) Não foi declarada inidônea pelo Poder Público, de nenhuma esfera;
3) Não existe fato impeditivo à nossa habilitação;
4) Não possui em seu quadro societário servidor público da ativa, ou empregado de empresa pública ou de sociedade de economia mista, conforme o disposto no inciso III do art. 9º da Lei nº 8.666/93.
5) Não possui entre nossos proprietários, nenhum titular de mandato eletivo;
6) Não possui funcionários, dirigentes ou acionistas detentores do controle do estabelecimento participante desta licitação, com qualquer vínculo direto ou indireto com a Prefeitura Municipal, nos termos do art. 9º, da Lei Federal nº 14.133/21, sob pena de exclusão do certame;
7) Não possui no seu quadro de funcionários menores de 18 anos em trabalho noturno, perigoso ou insalubre e menores de 16 anos em qualquer outro tipo de trabalho, salvo na condição de aprendiz, a partir de 14 anos;
8) Recebeu todos os documentos e tomou conhecimento de todas as informações necessárias para participar do presente certame e das condições para entrega do(s) serviço(s);
9) Aceita e concorda com todas as condições do presente Edital e das especificações que fazem parte integrante do mesmo e farão parte do Instrumento Contratual, independentemente de transcrição;
10) Atende plenamente os requisitos de habilitação exigidos no Edital.

(98) 99123-4077 lokmarempreendimentos@gmail.com
Travessa 7 / Benício Fontinele, 496, São Fransico / São Luís-MA - CEP 65076-408

Prefeitura Mun. de Nova Colinas-MA
Fls. 001410
Assinatura

Por ser expressão da verdade, eu **Sr. Adil Ribeiro de Souza**, representante legal desta Empresa, afirmo a presente.

São Luís - MA, 14 de julho de 2026.

LOKMAR EMPREENDIMENTOS
CNPJ:40.413.086/0001-07
Adil Ribeiro de Sousa
Representante Legal

**ADIL RIBEIRO DE SOUSA**

**CPF:325.121.802-63**

**REPRESENTANTE LEGAL**

(98) 99123-4077 lokmarempreendimentos@gmail.com
Travessa 7 / Benício Fontinele, 496, São Fransico / São Luís-MA - CEP 65076-408

Prefeitura Mun. de Nova Colinas-MA
001411
Assinatura

LOKMAR
EMPREENDIMENTOS

# DECLARAÇÃO DE PROPOSTA ECÔNOMICA

À
**Prefeitura Municipal de Nova Colinas Maranhão**
**NESTA**
**Ref.: Concorrência Eletrônica Nº 004/2026**
**Processo Administrativo Nº Nº 039/2026**

Prezado Senhor,

A **LOKMAR EMPREENDIMENTOS LTDA**, CNPJ nº 40.413.086/0001-07, Travessa 7, Benício Fontinele, 496, São Francisco, São Luís, MA, 65076408, por intermédio de seu representante legal **Sr. Adil Ribeiro de Souza**, portador da Carteira de Identidade nº 065935002018-0 SSP-MA e do CPF nº 325.121.802-63, **DECLARA** que suas propostas econômicas compreendem a integralidade dos custos para atendimento dos direitos trabalhistas assegurados na Constituição Federal, nas leis trabalhistas, nas normas infralegais, nas convenções coletivas de trabalho e nos termos de ajustamento de conduta vigentes na data de entrega das propostas.

São Luís - MA, 14 de julho de 2026.

LOKMAR EMPREENDIMENTOS
CNPJ: 40.413.086/0001-07
Adil Ribeiro de Sousa
Representante Legal

**ADIL RIBEIRO DE SOUSA**

**CPF:325.121.802-63**

**REPRESENTANTE LEGAL**

(98) 99123-4077 lokmarempreendimentos@gmail.com
Travessa 7 / Benício Fontinele, 496, São Fransico / São Luís-MA - CEP 65076-408

Prefeitura Mun. de Nova Colinas-MA
001412
Assinatura

LOKMAR
EMPREENDIMENTOS

# DECLARAÇÃO DE INEXISTÊNCIA DE TRABALHO DEGRADANTE OU FORÇADO

**À**
**Prefeitura Municipal de Nova Colinas Maranhão**
**NESTA**
**Ref.: Concorrência Eletrônica Nº 004/2026**
**Processo Administrativo Nº Nº 039/2026**

Prezado Senhor,

A **LOKMAR EMPREENDIMENTOS LTDA**, CNPJ nº 40.413.086/0001-07, Travessa 7, Benício Fontinele, 496, São Francisco, São Luís, MA, 65076408, por intermédio de seu representante legal **Sr. Adil Ribeiro de Souza**, portador da Carteira de Identidade nº 065935002018-0 SSP-MA e do CPF nº 325.121.802-63, **DECLARA** que não possui, em sua cadeia produtiva, empregados executando trabalho degradante ou forçado, observando o disposto nos incisos III e IV do art. 1º e no inciso III do art. 5º da Constituição Federal.

São Luís - MA, 14 de julho de 2026.

LOKMAR EMPREENDIMENTOS
CNPJ:40.413.086/0001-07
Adil Ribeiro de Sousa
Representante Legal

**ADIL RIBEIRO DE SOUSA**

**CPF:325.121.802-63**

**REPRESENTANTE LEGAL**

(98) 99123-4077 lokmarempreendimentos@gmail.com
Travessa 7 / Benicio Fontinele, 496, São Fransico / São Luís-MA - CEP 65076-408

Prefeitura Mun. de Nova Colinas-MA
001413
Assinatura

LOKMAR
EMPREENDIMENTOS

# DECLARAÇÃO DE ENQUADRAMENTO COMO ME

À
**Prefeitura Municipal de Nova Colinas Maranhão**
**NESTA**
**Ref.: Concorrência Eletrônica Nº 004/2026**
**Processo Administrativo Nº Nº 039/2026**

Prezado Senhor,

A **LOKMAR EMPREENDIMENTOS LTDA**, CNPJ nº 40.413.086/0001-07, Travessa 7, Benício Fontinele, 496, São Francisco, São Luís, MA, 65076408, por intermédio de seu representante legal **Sr. Adil Ribeiro de Souza**, portador da Carteira de Identidade nº 065935002018-0 SSP-MA e do CPF nº 325.121.802-63, **DECLARA**, sob as penas da lei, que:

1. Está regularmente enquadrada na categoria de:
2.

(X ) Microempresa (ME), nos termos do inciso I do art. 3º da Lei Complementar nº 123, de 14 de dezembro de 2006;
( ) Empresa de Pequeno Porte (EPP), nos termos do inciso II do art. 3º da Lei Complementar nº 123, de 14 de dezembro de 2006.

3. Não se encontra em nenhuma das situações previstas no § 4º do art. 3º da referida Lei, que impedem o tratamento favorecido.

4. Pretende usufruir dos benefícios previstos nos arts. 42 a 49 da Lei Complementar nº 123/2006, que estabelecem tratamento diferenciado às ME e EPP em processos licitatórios.

Declara, ainda, estar ciente de que o não cumprimento das disposições legais acima mencionadas poderá acarretar a inabilitação da empresa nesta licitação, bem como outras sanções previstas na legislação vigente.

São Luís - MA, 14 de julho de 2026.

LOKMAR EMPREENDIMENTOS
CNPJ 40.413.086/0001-07
Adil Ribeiro de Sousa
Representante Legal

**ADIL RIBEIRO DE SOUSA**

**CPF:325.121.802-63**

**REPRESENTANTE LEGAL**

(98) 99123-4077 lokmarempreendimentos@gmail.com
Travessa 7 / Benício Fontinele, 496, São Fransico / São Luís-MA - CEP 65076-408

LOKMAR
EMPREENDIMENTOS

Prefeitura Mun. de Nova Colinas-MA
001414
Assinatura

# DECLARAÇÃO DE DISPONIBILIDADE DE INSTALAÇÕES, APARELHAMENTO E PESSOAL TÉCNICO

**À**
**Prefeitura Municipal de Nova Colinas Maranhão**
**NESTA**
**Ref.: Concorrência Eletrônica Nº 004/2026**
**Processo Administrativo Nº Nº 039/2026**

Prezado Senhor,

A **LOKMAR EMPREENDIMENTOS LTDA**, CNPJ nº 40.413.086/0001-07, Travessa 7, Benício Fontinele, 496, São Francisco, São Luís, MA, 65076408, por intermédio de seu representante legal **Sr. Adil Ribeiro de Souza**, portador da Carteira de Identidade nº 065935002018-0 SSP-MA e do CPF nº 325.121.802-63, **DECLARA** que possui pessoal técnico e aparelhamento adequados e disponíveis para executar o serviço da contratação, nas condições fixadas no Projeto Básico.

São Luís - MA, 14 de julho de 2026.

LOKMAR EMPREENDIMENTOS
CNPJ:40.413.086/0001-07
Adil Ribeiro de Sousa
Representante Legal

**ADIL RIBEIRO DE SOUSA**
**CPF:325.121.802-63**
**REPRESENTANTE LEGAL**

(98) 99123-4077 lokmarempreendimentos@gmail.com
Travessa 7 / Benício Fontinele, 496, São Fransico / São Luís-MA - CEP 65076-408

Prefeitura Mun. de Nova Colinas-Ma
001415
Assinatura

LOKMAR
EMPREENDIMENTOS

# DECLARAÇÃO DE CUMPRIMENTO DA RESERVA DE CARGOS PCD E REABILITADOS

À
**Prefeitura Municipal de Nova Colinas Maranhão**
**NESTA**
**Ref.: Concorrência Eletrônica Nº 004/2026**
**Processo Administrativo Nº Nº 039/2026**

Prezado Senhor,

A **LOKMAR EMPREENDIMENTOS LTDA**, CNPJ nº 40.413.086/0001-07, Travessa 7, Benício Fontinele, 496, São Francisco, São Luís, MA, 65076408, por intermédio de seu representante legal **Sr. Adil Ribeiro de Souza**, portador da Carteira de Identidade nº 065935002018-0 SSP-MA e do CPF nº 325.121.802-63, **DECLARA** que cumpre as exigências de reserva de cargos prevista em lei, bem como em outras normas específicas, para pessoa com deficiência, para reabilitado da Previdência Social e para aprendiz.

São Luís - MA, 14 de julho de 2026.

LOKMAR EMPREENDIMENTOS
CNPJ:40.413.086/0001-07
Adil Ribeiro de Souza
Representante Legal

**ADIL RIBEIRO DE SOUSA**
**CPF:325.121.802-63**
**REPRESENTANTE LEGAL**

(98) 99123-4077 lokmarempreendimentos@gmail.com
Travessa 7 / Benício Fontinele, 496, São Fransico / São Luís-MA - CEP 65076-408

Prefeitura Mun. de Nova Colinas-MA
Fls: 00416
Assinatura

# Frontispício de Apólice de Seguro Garantia

## Licitante

**Nº Apólice Seguro Garantia** 01-0775-0697295 **N°** 6426392

**Controle Interno (Código Controle)** 932772239 **Número de Registro Susep** 05436202600010775069729 5

**Data de emissão** 13/07/2026 21:18:53

Consulte aqui o registro da sua Apólice na Susep

### Seguradora

JUNTO SEGUROS S.A

**CNPJ nº:** 84.948.157/0001-33

**Registro:** 05436

**Sede:** AV. DR. DÁRIO LOPES DOS SANTOS, 2197, 3º ANDAR, CJ 302 – JARDIM BOTÂNICO - CEP 80210-010 - CURITIBA - PR

### Segurado

PREFEITURA MUNICIPAL DE NOVA COLINAS

**CPF ou CNPJ nº:** 01.608.768/0001-05

**Endereço:** RUA SÃO FRANCISCO, S/Nº, - CEP: 65.808-000 - NOVA COLINAS - MA

### Tomador

LOKMAR EMPREENDIMENTOS LTDA ME

**CPF ou CNPJ nº:** 40.413.086/0001-07

**Sede:** TV TRAVESSA 7 BENICIO FONTINELE 496, SAO FRANCISCO - CEP: 65.076-408 - SAO LUIS - MA

### Corretora

**000002.0.201154-2** LOJACORR S.A. REDE DE CORRETORAS DE SEGUROS

**Endereço:** RUA VOLUNTARIOS DA PATRIA 196, SALA 201, CENTRO - CEP: 83.005-020 - SAO JOSE DOS PINHAIS - PR

### Documento eletrônico digitalmente assinado por:

ICP Brasil
Assinado digitalmente por:
Roque Jr. de H. Melo

ICP Brasil
Assinado digitalmente por:
Eduardo Cruci

Documento eletrônico assinado digitalmente conforme MP nº 2.200-2/2001 de 24/08/2001, que instituiu a Infra - estrutura de Chaves Públicas Brasileira - ICP - Brasil por: Signatários(as): Eduardo Cruci Nº de Série do Certificado: 6A2772BD658727706E9513531F7B277C4314AEC0 Roque de Holanda Melo Nº de Série do Certificado: 2D27D255EE02DD5D88745D1B0B096B8207A29B77

### Vigência da Apólice

| Início | Término |
|---|---|
| 13/07/2026 | 12/10/2026 |

Autenticidade, integridade e validade jurídica em forma eletrônica garantida através de Chaves Públicas Brasileira-ICP-Brasil. As condições contratuais deste produto protocolizadas pela sociedade junto à Susep, poderão ser consultadas no site https://www.gov.br/susep/pt-br de acordo com o(s) número(s) de processo(s) SUSEP 15414.636371/2022-53 e nº 15414.636374/2022-97. Ouvidoria: 0800.021.0021.

**Nº Apólice Seguro Garantia** 01-0775-0697295 **Nº** 6426392

**Controle Interno (Código Controle)** 932772239 **Nº de Registro SUSEP** 05436202600010775069729[illegible]

Fls. 00417

Objeto da Garantia

Esta Apólice de riscos declarados garante Indenização, até o valor do Limite Máximo de Garantia, pelos Prejuízos decorrentes da recusa do Tomador adjudicatário em assinar o contrato administrativo licitado, conforme termos e condições descritos no **Edital 004/2026.**

Ademais, esta Apólice de riscos declarados garante Indenização, até Limite Máximo de Garantia, pelos Prejuízos decorrentes do inadimplemento de multas e penalidades administrativas impostas pelo Segurado ao Tomador, e não adimplidas no prazo definido no Contrato Principal ou notificação realizada ao Tomador.

O presente documento é emitido em consonância com a Circular SUSEP 662, de 11 de abril de 2022.

**ESTA APÓLICE NÃO PODERÁ SER UTILIZADA COMO COMPLEMENTO OU ENDOSSO DE APÓLICE ANTERIORMENTE FORNECIDA POR ESTA SEGURADORA REFERENTE AO MESMO EDITAL E/OU CONTRATO OBJETO DESTE SEGURO.**

Garantia Contratada: Coberturas, valores e prazos previstos na Apólice

| | |
|---|---|
| Modalidade | Licitante |
| Limite Máximo Garantido (L.M.G) | R$ 15.282,18 |
| Ramo | 0775 - GARANTIA SEGURADO - SETOR PÚBLICO |

Descrição da Garantia

| | |
|---|---|
| Licitante | Limite Máximo de Indenização (LMI)<br>R$ 15.282,18<br>Vigência - 13/07/2026 a 12/10/2026 |
| Multas e Penalidades | Limite Máximo de Indenização (LMI)<br>R$ 15.282,18<br>Vigência - 13/07/2026 a 12/10/2026 |

Demonstrativo do Prêmio

| | |
|---|---|
| Prêmio Líquido Licitante | R$ 299,47 |

Autenticidade, integridade e validade jurídica em forma eletrônica garantida através de Chaves Públicas Brasileira-ICP-Brasil. As condições contratuais deste produto protocolizadas pela sociedade junto à Susep poderão ser consultadas no site https://www.gov.br/susep/pt-br de acordo com o(s) número(s) de processo(s) SUSEP 15414.636371/2022-53 e nº 15414.636374/2022-97. Ouvidoria: 0800.643.0201.

**Nº Apólice Seguro Garantia** 01-0775-0697295 **Nº** 6426392

**Controle Interno (Código Controle)** 932772239 **Nº de Registro SUSEP** 05436202600010775069729

| | |
|---|---|
| Adicional de Fracionamento | R$ 0,00 |
| I.O.F | R$ 0,00 |
| Prêmio Total | R$ 299,47 |

Condições de Pagamento

| Parcela | Vencimento | Nº Carnê | Valor |
|---|---|---|---|
| 1 | 21/07/2026 | 29968370 | R$ 299,47 |

Em atendimento à Lei 12.741/12 informamos que incidem as alíquotas de 0,65% de PIS/Pasep e de 4% de COFINS sobre os prêmios de seguros, deduzidos do estabelecido em legislação específica. O(s) valor(es) acima descrito(s), é(são) devido(s) no cenário desta contratação de cobertura(s). Pode(m) sofrer alteração(ões) quando contratada(s) isoladamente ou em outra composição

Autenticidade, integridade e validade jurídica em forma eletrônica garantida através de Chaves Públicas Brasileira-ICP-Brasil. As condições contratuais deste produto protocolizadas pela sociedade junto a Susep, poderão ser consultadas no site https://www.gov.br/susep/pt-br de acordo com o(s) numero(s) de processo(s) SUSEP 15414.636371/2022-53 e nº 15414.636374/2022-97. Ouvidoria: 0800 021 8484

**Nº Apólice Seguro Garantia** 01-0775-0697295 **Nº** 6426392

**Controle Interno (Código Controle)** 932772239 **Nº de Registro SUSEP** 05436202600010775069729 5

# Condições Contratuais da Apólice de Seguro Garantia para Licitante

**Processo SUSEP n.º 15414.636371/2022-53.**

As Condições Contratuais desta Apólice também estão disponíveis para consulta na página da internet da **Superintendência de Seguros Privados** (https://www.gov.br/susep) ou da **Junto Seguros** (juntoseguros.com).

**Confira aqui as Condições Contratuais da Apólice**


1. Objetivo do Seguro - Riscos Cobertos
2. Riscos Excluídos
3. Prêmio
4. Alterações, Renovações e Atualizações
5. Reclamação, Caracterização e Regulação de Sinistro
6. Liquidação de Sinistro, Indenização e Sub-Rogação
7. Perda de Direitos
8. Extinção da Cobertura
9. Concorrência de Apólices e Garantias
10. Controvérsias
11. Aceitação
12. Disposições Gerais
13. Definições


APÓLICE DIGITAL

junto
Prefeitura Mun. de Nova Colinas-MA
Assinatura

**CONDIÇÕES CONTRATUAIS**

# LICITANTE

Processo SUSEP nº 15414.636371/2022-53

## 1. Objetivo do Seguro - Riscos Cobertos

**1.1.** Este contrato de seguro garante Indenização, até o valor do Limite Máximo de Garantia, pelos Prejuízos decorrentes da recusa do Tomador adjudicatário em assinar o contrato administrativo licitado, ou demais inadimplementos elencados nos termos e condições descritos no Edital os quais levem à execução da garantia de oferta.

## 2. Riscos Excluídos

**2.1. Não estão incluídos na cobertura quaisquer prejuízos ocasionados direta ou indiretamente e ocorridos em consequência de:**

a. **não cumprimento de obrigações trabalhistas e previdenciárias;**

b. **riscos cobertos ou que deveriam estar cobertos por outros ramos ou modalidades de seguro, tais como, mas não se limitando a seguro de responsabilidade civil, lucros cessantes e eventos e riscos de natureza ambiental, cujas Apólices estejam emitidas ou não;**

c. **eventos de caso fortuito ou força maior, nos termos do Código Civil Brasileiro;**

d. **inadimplência de obrigações do Edital que não sejam de responsabilidade do Tomador;**

e. **penalidades decorrentes do atraso do Tomador na apresentação desta Apólice e seus Endossos, ou da inadequação da Apólice para garantia do Edital;**

f. **atos de terrorismo conforme definido por legislação ou regulamentação aplicável;**

g. **atos de hostilidade, guerra, rebelião, insurreição, revolução, confisco, destruição ou requisição decorrentes de qualquer ato de autoridade de fato ou de direito, civil ou militar e, em geral, todo ou qualquer ato ou consequência dessas ocorrências, bem como atos praticados por qualquer pessoa agindo ou em ligação com qualquer organização cujas atividades visem a derrubar pela força o governo ou instigar a sua queda, pela perturbação da ordem política e social do país por meio de atos de terrorismo, guerra, revolução, subversão e guerrilhas;**

h. **quaisquer perdas, destruição ou danos, de quaisquer bens materiais, prejuízos e despesas emergentes ou consequentes de qualquer forma de radiação, contaminação, resíduo ou fissão, inclusive, mas não se limitando, às nucleares e ionizantes;**

i. **obrigações que não estejam expressamente garantidas e previstas no Objeto da presente Apólice;**

j. **violação de normas anticorrupção perpetradas com participação dolosa do Segurado e/ou seus representantes, e beneficiário, se houver;**




k **quaisquer prejuízos decorrentes da alteração de forma relevante da obrigação garantida por esta Apólice que tenha sido acordada entre Segurado e Tomador, sem prévia comunicação e expressa anuência da Seguradora, por meio da emissão de Endosso, desde que tal alteração resulte em agravamento do risco e, concomitantemente, tenha relação com a ocorrência do Sinistro;**

l **quaisquer das hipóteses previstas no art. 99 e/ou art. 102 da Lei 14.133/2021;**

m **danos acordados, assim entendidos como as perdas previamente estipuladas no Edital para hipóteses de inadimplência do Tomador, tais como compensações, indenizações, perdas e danos etc.;**

n **despesas de contenção e salvamento.**

## 3. Prêmio

**3.1.** O Tomador é responsável pelo pagamento do Prêmio correspondente a Apólice, assim como de todos seus Endossos, que deverá ser pago no tempo, no lugar e na forma convencionados.

**3.2.** Esta Apólice continuará em vigor mesmo quando o Tomador não pagar o Prêmio nas datas convencionadas.

**3.3.** A presente modalidade de Seguro Garantia não contempla a hipótese de devolução de Prêmio em caso de cancelamento.

## 4. Alterações, Renovações e Atualizações

**4.1.** A Apólice acompanhará as modificações previstas originalmente no Edital subscrito, mediante emissão de Endosso ou nova Apólice.

**4.2.** Para alterações posteriores efetuadas no Edital, em virtude das quais se faça necessária a modificação da Apólice, esta poderá acompanhar tais modificações, desde que solicitado e haja o respectivo aceite pela Seguradora, por meio da emissão de Endosso ou nova Apólice.

**4.3. As alterações, renovações e atualizações na Apólice, tanto nas hipóteses do item 4.1 quanto do item 4.2, não se presumem e serão precedidas de pedido do Segurado, acompanhado dos documentos que as demonstrem, inclusive para a atualização monetária do LMG pelo índice constante do Edital.**

**4.4. Ao aceitar a presente Apólice, Segurado e Tomador reconhecem o dever em comunicar previamente à Seguradora quaisquer alterações no Edital ou na obrigação constante no Objeto da Garantia que influenciem e/ou agravem de forma relevante o risco subscrito pela Seguradora, independentemente de estarem, ou não, tais alterações formalizadas contratualmente.**

**4.4.1. Considera-se agravamento relevante de risco qualquer alteração superveniente à subscrição do risco que aumente de modo significativo a probabilidade de inadimplemento da obrigação constante do Objeto da Garantia ou a severidade dos seus efeitos, incluindo, mas não se limitando, às seguintes hipóteses:**

a **Alteração significativa no objeto do Edital e/ou na obrigação constante do Objeto da Garantia, especialmente aquelas que envolvam mudanças na natureza, no escopo, nos prazos ou nos valores originalmente pactuados;**

b **Modificação da matriz de riscos do Edital, se existente, sem a correspondente recomposição do equilíbrio econômico-financeiro;**

c **Rescisão parcial que reduza obrigações do Tomador ou aditamento contratual que acrescente novas obrigações ao Tomador, ou implique aumento material de responsabilidades do Tomador;**

d **Redução substancial da capacidade econômico-financeira do Tomador, verificada durante a vigência do Edital;**




e **Perda, vencimento ou cancelamento de garantias acessórias vinculadas ao Edital; e**

f **Mudança de controle societário do Tomador ou reorganização societária que seja comunicada ao Segurado e impacte sua capacidade técnica, operacional ou financeira de cumprimento do Edital.**

**4.5. A não observância dolosa pelo Segurado das obrigações constantes no item 4.4. importa em Perda de Direitos, conforme item 7 abaixo, sem prejuízo da dívida de Prêmio imputável ao Tomador e da obrigação de ressarcir as despesas incorridas pela Seguradora.**

**4.6. A não observância culposa pelo Segurado das obrigações constantes no item 4.4. obrigará o Tomador ao pagamento da diferença do Prêmio apurada ou, se a garantia for tecnicamente impossível ou o fato corresponder a um tipo de risco que não seja normalmente subscrito pela Seguradora, importa em Perda de Direitos, conforme item 7 abaixo.**

**4.7. Para fins do art. 14, §1º e §4º, e art. 44, §3º da Lei 15.040/2024, aplica-se o item 4.4.1 desta Apólice para definição de risco tecnicamente impossível de ser garantido e/ou risco não normalmente subscrito pela Seguradora.**

## 5. Reclamação, Caracterização e Regulação de Sinistro

**5.1.** Reclamação de Sinistro**: não sanado o inadimplemento e não assinado o contrato administrativo licitado, a Reclamação de Sinistro poderá ser realizada pelo Segurado, mediante envio de comunicação à Seguradora, ao "canal de sinistro" constante do sítio eletrônico da Seguradora, informando-a acerca da conclusão do processo administrativo para apuração de Prejuízos.**

**5.1.1. O descumprimento doloso do dever de comunicar prontamente e tempestiva da Reclamação de Sinistro configura hipótese de Perda de Direitos.**

**5.1.1.1. Para fins desta Apólice, o dolo eventual equipara-se ao dolo, produzindo igualmente a Perda do Direitos. Considera-se configurado o dolo eventual quando a Seguradora comprovar que o Segurado, mesmo ciente de eventos que ensejariam a comunicação, descumpre em todas as oportunidades que tomou ciência do(s) inadimplemento(s) do Tomador o dever de informar a Reclamação de Sinistro, assumindo o risco da consequente Perda do Direito, na forma do item 7 desta Apólice.**

**5.1.2. O descumprimento culposo do dever de comunicação tempestiva da Reclamação de Sinistro implica Perda do Direito à Indenização do valor equivalente aos danos decorrentes da omissão.**

5.2. Caracterização do Sinistro: o Sinistro restará caracterizado quando da exigibilidade dos Prejuízos causados ao Segurado, por culpa ou dolo do Tomador, desde que apresentados os Documentos Essenciais listados no item 5.3 abaixo.

**5.3. Para a Reclamação de Sinistro será necessária a apresentação dos seguintes Documentos Essenciais que permitirão à Seguradora manifestar-se sobre a Caracterização do Sinistro e cobertura securitária:**

a **cópia do Edital de licitação e seus anexos;**

b **cópia integral do processo licitatório correspondente ao Edital;**

c **cópia de todas as notificações do Tomador para assinatura do contrato administrativo licitado, acompanhado da respectiva comprovação documental de recebimento pelo Tomador e decurso do prazo concedido;**

d **cópia integral de todos os processos administrativos relacionado ao Objeto da Garantia, inclusive o que documentou a inadimplência do Tomador referente à Reclamação do Sinistro que culminou na aplicação de multas e/ou apuração de Prejuízos ao Segurado;**

e **planilha, relatório e/ou correspondências informando os Prejuízos sofridos;**

Prefeitura Mun. de Nova Olinda
Fls: 001423
Assinatura

f **planilha, relatório e/ou correspondências informando da existência de valores retidos;**

g **cópia de todas as comunicações, atas, notificações, contranotificações, documentos, correspondências, inclusive e-mails, trocados entre Segurado e Tomador, relacionados à inadimplência do Tomador;**

h **cópia do novo contrato firmado pelo Segurado com o Licitante Substituto, quando aplicável.**

**5.3.1. O Segurado deverá disponibilizar integralmente os Documentos Essenciais listados acima, preferencialmente em formato digital no "canal de sinistros" da Seguradora, que deverão estar legíveis e organizados em pastas individuais respeitando a ordem contida na listagem acima.**

**5.4.** Regulação do Sinistro: a Seguradora deverá apresentar Relatório Final de Regulação do Sinistro que disporá sobre o reconhecimento ou não da cobertura securitária em até 30 (trinta) dias corridos, contados do recebimento da Reclamação de Sinistro devidamente acompanhada dos Documentos Essenciais acima listados e na forma prevista no item 5.3.1.

**5.4.1. A Seguradora poderá solicitar, ao Segurado, outros documentos e/ou informações complementares para a análise de cobertura da Reclamação de Sinistro apresentada, hipótese na qual o prazo previsto no item 5.4. será suspenso, por 1 (uma) vez nos casos em que o LMG da Apólice for de até 500 (quinhentas) vezes o salário mínimo vigente ou no máximo 02 (duas) vezes para os demais casos, voltando a correr sua contagem a partir do dia útil subsequente àquele em que forem completamente atendidas as exigências da Seguradora.**

**5.4.2. Em caso de decisão judicial, ou arbitral, que impeça ou de alguma forma influencie na possibilidade de execução da garantia pelo Segurado, ou suspenda os efeitos da Reclamação de Sinistro comunicada à Seguradora, o prazo de 30 (trinta) dias constante do item 5.4. interrompido, reiniciando a partir do primeiro dia útil subsequente à revogação dos efeitos da decisão, mesmo que tenham sido interpostos recursos, se estes não possuírem efeito suspensivo.**

## 6. Liquidação de Sinistro, Indenização e Sub-Rogação

**6.1.** Após a Caracterização do Sinistro e emissão do Relatório Final de Regulação de Sinistro reconhecendo a cobertura securitária, a Seguradora iniciará o procedimento de liquidação do Sinistro visando indenizar o Segurado, ou o Beneficiário mediante pagamento em dinheiro dos Prejuízos ocasionados em razão da inadimplência do Tomador.

**6.1.1.** Para fins de apuração do valor da Indenização, será considerado: (i) o valor do LMG previsto na Apólice; ou (ii) o valor das multas aplicadas ao Tomador, se houver, conforme disposto no Edital.

**6.1.2.** Em complemento ao cálculo descrito no item 6.1.1 acima, na ocorrência de Sinistro, os eventuais saldos de créditos do Tomador apurados junto ao Segurado, serão utilizados para amortização do valor da indenização, sem prejuízo de seu pagamento no prazo devido.

**6.2. Caso o pagamento da Indenização aconteça antes da apuração dos saldos de créditos do Tomador, o Segurado devolverá à Seguradora os valores por ela pagos em excesso.**

**6.2.1. Para ausência de dúvidas, caberá exclusivamente ao Segurado comprovar à Seguradora a existência dos Prejuízos, mediante a disponibilização de documentos e/ou informações correlatas.**

**6.3.** O pagamento da Indenização deverá ocorrer dentro do prazo máximo de 30 (trinta) dias, contados da emissão do Relatório Final de Sinistro que reconheça a cobertura securitária, desde que a Seguradora tenha recebido os elementos necessários para pagamento, tais como: termo de Pagamento e Quitação assinado com os dados bancários para realização do pagamento e/ou envio de guia de recolhimento com as devidas instruções para pagamento, conforme o caso.

**6.3.1. O Segurado deverá disponibilizar os elementos necessários listados acima, preferencialmente, em formato digital no "canal de sinistros" da Seguradora, que deverão estar legíveis e organizados.**

**6.3.2.** O não pagamento da Indenização no prazo previsto sujeitará a Seguradora ao pagamento de multa de 2% (dois por cento) sobre o montante devido, juros de mora legais de 0,5% (meio por cento) ao mês e correção monetária pelo IPCA/IBGE, a partir daquela data, nos termos do Edital e sua legislação específica.




**6.4.** Paga a Indenização, a Seguradora se sub-rogará nos direitos e poderes do Segurado contra o Tomador e/ou terceiros cujos atos ou fatos tenham dado causa ao Sinistro.

**6.4.1.** É ineficaz qualquer ato do Segurado que diminua ou extinga, em prejuízo da Seguradora, os direitos de sub-rogação.

**6.4.2.** O Segurado é obrigado a colaborar no exercício dos direitos derivados da sub-rogação, respondendo pelos prejuízos que causar à Seguradora.

## 7. Perda de Direitos

**7.1. O Segurado perderá o direito à garantia e à Indenização na ocorrência de uma ou mais das seguintes hipóteses:**

I. **Atos ilícitos dolosos ou por culpa grave equiparável ao dolo comprovadamente praticados pelo Segurado, ou ainda pelo seu representante legal;**

II. **Se o Segurado agravar intencionalmente e de forma relevante o risco coberto pela Apólice;**

III. **Descumprimento de obrigações do Tomador decorrentes de atos ou fatos de responsabilidade do Segurado que tenham contribuído de forma determinante para a ocorrência do Sinistro;**

IV. **Se o Segurado não cumprir integralmente quaisquer de suas obrigações previstas nas presentes Condições Contratuais desta Apólice ou previstas no Edital e legislação aplicável;**

V. **Se o Segurado ou seu representante fizer declarações inexatas ou omitir dolosamente informações de seu conhecimento necessárias à aceitação da proposta e fixação da taxa para cálculo do valor do Prêmio da Apólice ou Endossos, nos termos do artigo 44 da Lei 15.040/2024;**

VI. **Se for realizada alteração no Edital ou na obrigação constante do Objeto da Garantia sem anuência prévia da Seguradora, desde que: (i) disso resulte agravamento relevante do risco coberto; e (ii) tal situação tenha relação com o Sinistro ou reste comprovado que o Segurado silenciou de má-fé;**

VII. **Se o Segurado não avisar prontamente a Reclamação do Sinistro na forma do item 5.1 destas Condições Contratuais, caso tal descumprimento configure agravamento do risco e impeça a Seguradora de adotar as medidas de mitigação de risco;**

VIII. **Se o Segurado não tomar as providências necessárias e úteis para evitar ou minorar seus efeitos e/ou não prestar todas as informações de que disponha sobre o Sinistro, suas causas e consequências, sempre que questionado a respeito pela Seguradora, na forma do artigo 66 da Lei 15.040/2024, observado o disposto no item 5.1.1.1 desta Apólice.**

**7.2. O Segurado está ciente das hipóteses de Perda de Direito quanto a descumprimentos de suas obrigações, ônus, encargos, desembolsos e despesas de sua responsabilidade, assumidos e acordados no âmbito do Edital e/ou desta Apólice.**

**7.3. Ao aceitar a presente Apólice / Endosso o Segurado declara à Seguradora que até a data de emissão da presente Apólice / Endossos não há nenhuma circunstância, evento ou inadimplemento do Tomador referente a(s) obrigação(ões) constante do Objeto da Garantia, que tenha gerado ou venha a gerar uma Expectativa de Sinistro, um aviso de Sinistro ou que caracterize a ocorrência de um Sinistro.**

## 8. Extinção da Cobertura

**8.1.** A responsabilidade da Seguradora extinguir-se-á, de pleno direito, quando ocorrer uma das seguintes situações abaixo:



a o contrato administrativo decorrente do Edital garantido pela Apólice for definitivamente assinado entre Segurado e Tomador;

b quando a Seguradora e o Segurado assim o acordarem;

c quando o pagamento da Indenização ao Segurado atingir o LMG da Apólice;

d quando o Objeto da Garantia for extinto; ou

e término da vigência prevista na Apólice ou Endosso.

**.2. A responsabilidade da Seguradora está limitada aos Prejuízos decorrentes dos eventos de inadimplemento ocorridos urante a Vigência da Apólice.**

## 9. Concorrência de Apólices e Garantias

**9.1.** É vedada a utilização de mais de um Seguro Garantia na mesma modalidade para cobrir o mesmo objeto, salvo no caso de apólices complementares.

**9.2.** No caso de existirem duas ou mais garantias distintas cobrindo as mesmas obrigações do Objeto da Garantia, a Indenização deverá ser dividida proporcionalmente entre as garantias apresentadas ao Edital, de modo a não resultar em lucro do Segurado.

## 10. Controvérsias

**10.1.** Eventuais controvérsias entre Seguradora e Segurado serão processadas no foro do domicílio do Segurado, sendo facultado ao Segurado ajuizar a ação optando por qualquer domicílio da Seguradora ou de seu agente.

## 11. Aceitação

**11.1.** A contratação da Apólice somente poderá ser feita mediante proposta assinada pelo proponente, seu representante ou por corretor de seguros habilitado e nomeado, por todos os meios remotos legais admitidos. A proposta deverá conter os elementos essenciais ao exame e aceitação do risco.

**11.2.** A Seguradora terá o prazo de 25 (vinte e cinco) dias para se manifestar sobre a aceitação ou não da proposta, contados da data de seu recebimento.

**11.2.1.** A solicitação de documentos complementares poderá ocorrer mais de uma vez, durante o prazo previsto no item 11.2. Nesta hipótese, o prazo de 25 (vinte e cinco) dias previsto no item 11.2 será interrompido, reiniciando sua contagem a partir da data em que se der a entrega da documentação.

**11.3.** No caso de não aceitação da proposta, a Seguradora comunicará o fato ao proponente por e-mail, via plataforma eletrônica ou qualquer outro meio escrito válido. A ausência de manifestação, por escrito, da Seguradora, no prazo acima aludido, caracterizará a aceitação tácita do seguro.

**11.4.** A emissão da Apólice ou do endosso será feita em até 30 (trinta) dias, a partir da data de aceitação da proposta.

**11.5.** A aceitação da proposta de seguro está sujeita à análise do risco.

junto

Prefeitura Mun. de Nova Colinas-MA
Folha 001426
Assinatura

## 12. Disposições Gerais

**12.1. No tocante à alocação dos riscos previstos nesta garantia, havendo contrariedade e/ou divergência entre as disposições previstas na presente Apólice/Endosso e no contrato e/ou aditivos garantidos, prevalecerão sempre as disposições da presente Apólice/Endosso.**

**12.2. Cabe ao Tomador e ao Segurado a conferência das condições e termos desta Apólice e/ou Endosso, estando de pleno acordo que a Seguradora a preste e cumpra, tal como disposto em suas Condições Contratuais.**

**12.2.1. Para ausência de dúvidas, a presente Apólice não contém cláusula de retomada e não oferece cobertura para as hipóteses previstas no art. 102 da Lei 14.133/2021.**

**12.3.** Tomador e Segurado reconhecem que a validade do presente negócio jurídico e a eficácia do contrato de seguro é vinculada à aceitação do Segurado da presente Apólice ou Endosso em sua integralidade.

**12.4.** Esta Apólice é inalienável e irrevogável.

**2.5.** Considera-se como âmbito geográfico de cobertura todo o território nacional.

**12.6.** A presente Apólice não conta com franquias, participações obrigatórias do Segurado, carência de qualquer tipo, assim como não permite a reintegração do seu Limite Máximo de Garantia.

**12.7.** Este seguro é contratado a primeiro risco absoluto.

**12.8.** O registro do produto é automático e não representa aprovação ou recomendação por parte da SUSEP.

**12.9.** O Segurado poderá consultar a situação cadastral do corretor de seguros e da sociedade seguradora no sítio eletrônico https://www.gov.br/susep.

Acesse o site da Susep aqui

**12.10.** Aplica-se a esta Apólice os prazos prescricionais previstos em Lei.

## 13. Definições

**13.1.** Em acréscimo aos termos definidos constantes das Condições Contratuais, aplicam-se também a esta Apólice, as seguintes definições:

**I. Apólice:** documento, emitido e assinado pela Seguradora, que representa formalmente o contrato de Seguro Garantia.

**II. Beneficiário:** pessoa jurídica, a qual possui interesse legítimo no Objeto da Garantia e que pode incorrer, direta ou indiretamente, em Prejuízos decorrentes do inadimplemento contratual do Tomador.

**III. Condições Particulares:** conjunto de cláusulas que complementam ou alteram as Condições Contratuais.

**IV. Documentos Essenciais:** correspondem aos elementos necessários à decisão a respeito da existência de cobertura e à quantificação dos valores devidos conforme previsto no art. 86, §1º e art. 87, §1º da Lei 15.040/2024, compreendendo os documentos probatórios mínimos do seguro, expressamente arrolados na Apólice, sem prejuízo de eventual solicitação de documentos complementares.

**V. Edital:** ato indicado no Objeto da Garantia, por intermédio do qual o Segurado faz público seu propósito de licitar um objeto determinado, estabelece os requisitos exigidos dos proponentes e das propostas, regula os termos segundo os quais os avaliará e fixa as cláusulas do eventual contrato a ser firmado, contemplando o instrumento de sua publicação, seus anexos, manuais, resumos, projetos e demais informações disponibilizadas pelo Segurado para elaboração de propostas pelos licitantes.

**VI. Endosso:** documento emitido pela Seguradora por meio do qual são formalizadas alterações da Apólice.

**VII. Indenização:** contraprestação da Seguradora perante o Segurado relativa aos Prejuízos causados pelo Tomador em razão do inadimplemento das obrigações cobertas pelo seguro, a qual poderá se dar por meio de pagamento em dinheiro dos Prejuízos apurados no âmbito dos Prejuízos cobertos pelo seguro.

**VIII. Limite Máximo de Garantia (LMG):** valor máximo de Indenização garantido pela Seguradora considerando uma ou mais coberturas previstas na Apólice.

**IX. Prejuízos:** (i) as multas e penalidades aplicadas pelo Segurado ao Tomador, se houver, em decorrência da não apresentação pelo Tomador ao Segurado dos documentos exigidos nos prazos estabelecidos no Edital ou da não assinatura do contrato administrativo, conforme definido no Edital, as quais não tenham sido adimplidas no prazo definido no Edital ou notificação ao Tomador; ou (ii) o pagamento integral da Indenização, limitado ao Limite Máximo de Garantia (LMG) da Apólice, em decorrência da não assinatura do contrato administrativo do Tomador adjudicatário ou da não apresentação dos documentos exigidos, que não tenham sido adimplidos no prazo estabelecido no Edital ou em notificação formal ao Tomador.

**X. Prêmio:** importância devida pelo Tomador à Seguradora, como contraprestação da cobertura de seguro contratada.

**XI. Prêmio Mínimo:** a parcela do Prêmio não reembolsável e devido à Seguradora a título de remuneração mínima a partir do momento da emissão do seguro, em razão das despesas realizadas e incorridas com a contratação, do consumo de capacidade e seu custo de oportunidade, bem como pela própria garantia securitária prestada desde o momento da emissão da Apólice.

**XII. Relatório Final de Regulação de Sinistro:** documento no qual a Seguradora comunica existência de cobertura ou, conforme o caso, as razões técnico-legais para eventual negativa de cobertura ou extinção de cobertura/responsabilidade da Seguradora.

**XIII. Segurado:** ente da Administração Pública que publica o Edital, nos termos da legislação.

**XIV. Seguradora:** é a Junto Seguros S/A.

**XV. Seguro Garantia:** seguro que garante o fiel cumprimento das obrigações assumidas pelo Tomador perante o Segurado, conforme Condições Contratuais da Apólice.

**XVI. Tomador:** pessoa jurídica participante de processo licitatório correspondente ao Edital.

**XVII. Vigência:** as Apólices e Endossos terão seu início e término de Vigência às 23:59hs das datas para tal fim neles indicadas.

Prefeitura Mun. de Nova Colinas - MA
001428
Assinatura

Instruções de Impressão
Imprimir em impressora jato de tinta (ink jet) ou laser em qualidade normal. (Não use modo econômico).
Utilize folha A4 (210 x 297 mm) ou Carta (216 x 279 mm) - Corte na linha indicada

Santander | **033-7** | Beneficiário **Junto Seguros S.A. 84.948.157/0001-33**

| | |
|---|---|
| | Vencimento **21/07/2026** |
| | Nosso Número **24857173** |
| | Número do Documento **29968370** |
| | Agência / Código Beneficiário **4849-6 / 8954380** |
| Recibo do Pagador | (=) Valor do Documento **299,47** |

Pagador
**LOKMAR EMPREENDIMENTOS LTDA ME CNPJ: 40.413.086/0001-07**
**TV TRAVESSA 7 BENICIO FONTINELE 496 65076408 SAO LUIS, MA**
**Ref. emissão apólice 01-0775-0697295**

Autenticação Mecânica

Sacador / Avalista:

Corte na linha pontilhada

Santander | **033-7** | **03399.89543 38000.000240 85717.301015 5 15140000029947**

| | | | | | |
|---|---|---|---|---|---|
| Local de Pagamento **PAGAR PREFERENCIALMENTE NO BANCO SANTANDER** | | | | | Vencimento **21/07/2026** |
| Beneficiário **Junto Seguros S.A. 84.948.157/0001-33** | | | | | Agência / Código Beneficiário **4849-6 / 8954380** |
| Data do Documento **13/07/2026** | Número do Documento **29968370** | Espécie Doc. **NS** | Aceite **N** | Data do Processamento **13/07/2026** | Nosso Número **24857173** |
| Carteira **COBRANÇA SIMPLES - RCR** | Espécie **REAL** | Quantidade | | Valor Documento | (=) Valor do Documento **299,47** |

Instruções:
**Junto Seguros S.A.. Após o vencimento cobrar 0,03% por dia de atraso. Não receber depois de 30 dias do vencimento previsto. Após esta data o Segurado da Apólice (Beneficiário) será notificado da pendência do pagamento. Para maiores informações entrar em contato com o Departamento Financeiro através do e-mail: contasareceber@juntoseguros.com.**

(-) Desconto
(-) Abatimento
(+) Mora
(+) Outros acréscimos
(=) Valor Cobrado

Pagador
**LOKMAR EMPREENDIMENTOS LTDA ME CNPJ: 40.413.086/0001-07**
**TV TRAVESSA 7 BENICIO FONTINELE 496 65076408 SAO LUIS, MA**
**Ref. emissão apólice 01-0775-0697295**

Sacador / Avalista

Cod. Baixa

Autenticação Mecânica - FICHA DE COMPENSAÇÃO

Corte na linha pontilhada

CAIXA

Prefeitura Mun. de Nova Colinas-MA
Fls: 01429
Assinatura

# Comprovante de Pagamento de Boleto

Via Internet Banking CAIXA

| | |
|---|---|
| **Banco Recebedor:** | CAIXA ECONOMICA FEDERAL |
| **Pagador Final / Efetivo** | |
| **CPF:** | 055.955.963-17 |
| **Nome:** | JEFFERSON LUAN RIBEIRO VERAS |
| **Conta de débito:** | 3701 / 3701.000568737719-7 |

| | |
|---|---|
| **Representação numérica do código de barras:** | 03399895433800000024085717301015515140000029947 |
| **Instituição Emissora - Nome do Banco:** | BANCO SANTANDER S.A. |
| **Código do Banco:** | 033 |
| **Código do ISPB:** | 90400888 |
| **Beneficiário original / Cedente** | |
| **Nome Fantasia:** | JUNTO SEGUROS S A |
| **Razão Social:** | JUNTO SEGUROS S A |
| **CNPJ:** | 84.948.157/0001-33 |
| **Pagador** | |
| **Nome Fantasia:** | LOKMAR EMPREENDIMENTOS LTDA ME |
| **Razão Social:** | LOKMAR EMPREENDIMENTOS LTDA ME |
| **CNPJ:** | 40.413.086/0001-07 |

| | |
|---|---|
| **Data do Vencimento:** | 21/07/2026 |
| **Data de Efetivação / Agendamento:** | 13/07/2026 |
| **Valor Nominal do Boleto:** | 299,47 |
| **Juros (R$):** | 0,00 |
| **Multa (R$):** | 0,00 |
| **Desconto (R$):** | 0,00 |
| **Abatimento (R$):** | 0,00 |
| **Valor Calculado (R$):** | 299,47 |
| **Valor Pago (R$):** | 299,47 |
| **Identificação do Pagamento:** | |

| | |
|---|---|
| **Data/hora da operação:** | 13/07/2026 21:41:52 |
| **Código da operação:** | 68192503042 |
| **Chave de segurança:** | RFTCZAZS4RZFJE9N |

Alô CAIXA: 4004 0104 (Capitais e Regiões Metropolitanas)
Alô CAIXA: 0800 1040 104 (Demais Regiões)
Pessoas com deficiência: 0800 726 2492
SAC CAIXA: 0800 726 0101
Ouvidoria: 0800 725 7474

ESTADO DO MARANHÃO
PODER EXECUTIVO
PREFEITURA MUNICIPAL DE NOVA COLINAS - MA

Prefeitura Mun. de Nova Colinas-MA
001430
Assinatura

# CONCORRÊNCIA N° 004/2026 - SRP
# Processo Administrativo n° 039/2026

# PROPOSTA AJUSTADA

RODRIGUES CONSTRUÇÕES
CNPJ: 42.016.257/0001-81.
Insc. Estadual.: 12.697502-7
Contatos: 99.98548-3112 - 99.98473-7537
Endereço. Avenida Manoel Matias S/n - Centro
Bernardo do Mearim - MA

Prefeitura Mun. de Nova Colinas-MA
001431
DATA: 08/07/2026
Assinatura

## RESUMO DO ORÇAMENTO

| | |
|---|---|
| PROPONENTE: | PREFEITURA MUNICIPAL DE NOVA COLINAS |
| OBRA: | CONTRATAÇÃO DE EMPRESA DE ENGENHARIA PARA IMPLANTAÇÃO DE MELHORIAS SANITÁRIAS DOMICILIARES EM ÁREAS RURAIS DO MUNICÍPIO DE NOVA COLINAS/MA. CONFORME PROJETO BÁSICO |
| LOCAL: | MUNICÍPIO DE NOVA COLINAS - MA |
| BDI: | 28,82 % |
| ENCARGOS SOCIAIS: | 89,77 % HORISTA COM DESONERAÇÃO / 51,80 % MENSALISTA COM DESONERAÇÃO |
| CERTAME: | CONCORRÊNCIA Nº 004/2026 - PROCESSO ADMINISTRATIVO Nº 039/2026 |

| CÓDIGO | DESCRIÇÃO | PREÇO TOTAL | % |
|---|---|---|---|
| 1 | SERVIÇOS PRELIMINARES | R$ | 0,91% |
| 2 | ABRIGO | R$ | 53,69% |
| 3 | RESERVATORIO EM POLIETILENO CAPACIDADE DE 310 LITROS | R$ | 3,21% |
| 4 | FOSSA SEPTICA CONFORME PROJETO | R$ | 19,25% |
| 5 | SUMIDOURO CONFORME PROJETO | R$ | 9,91% |
| 6 | FILTRO DE BARRO | R$ | 1,48% |
| | PIA DE COZINHA EM AÇO INOX | R$ | 5,81% |
| 8 | TANQUE DE LAVAR ROUPAS | R$ | 4,70% |
| 9 | CAIXA DE GORDURA | R$ | 1,04% |

VALOR BDI TOTAL: R$ 337.403,39 100,00%

VALOR ORÇAMENTO: R$ 1.170.731,48

VALOR TOTAL: R$ 1.508.134,87

**UM MILHÃO QUINHENTOS E OITO MIL CENTO E TRINTA E QUATRO REAIS E OITENTA E SETE**

E R SOUSA FILHO SERVIÇOS LTDA
CNPJ: 42.016.257/0001-81
Nome: Egbert Rodrigues Sousa Filho
Vínculo: Sócio Administrador/Engenheiro Civil
048049332013-2; CREA: 111924547-8

EGBERT RODRIGUES SOUSA FILHO:61396573348

Assinado de forma digital por EGBERT RODRIGUES SOUSA FILHO:61396573348
Dados: 2026.07.09 20:09:21 -03'00'

RODRIGUES CONSTRUÇÕES
CNPJ: 42.016.257/0001-81.
Insc. Estadual.: 12.697502-7
Contatos: 99.98548-3112 - 99.98473-7537
rodrigues_construcoes22
Endereço: Avenida Manoel Matias Vila Centro Bernardo do Mearim - MA

# PLANILHA ORÇAMENTÁRIA

DATA : 08/07/2026

| | |
|---|---|
| PROPONENTE: | PREFEITURA MUNICIPAL DE NOVA COLINAS |
| OBRA: | CONTRATAÇÃO DE EMPRESA DE ENGENHARIA PARA IMPLANTAÇÃO DE MELHORIAS SANITÁRIAS DOMICILIARES EM ÁREAS RURAIS DO MUNICÍPIO DE NOVA COLINAS/MA, CONFORME PROJETO BÁSICO |
| LOCAL: | MUNICÍPIO DE NOVA COLINAS - MA |
| BDI: | 28,82 % |
| ENCARGOS SOCIAIS: | 89,77 % HORISTA COM DESONERAÇÃO / 51,80 % MENSALISTA COM DESONERAÇÃO |
| CERTAME: | CONCORRÊNCIA Nº 004/2026 - PROCESSO ADMINISTRATIVO Nº 039/2026 |

| ITEM | CÓDIGO | DESCRIÇÃO | FONTE | UNIDADE | QTD | VALOR UNITÁRIO R$ | | PREÇO TOTAL R$ | PESO (%) |
|---|---|---|---|---|---|---|---|---|---|
| | | | | | | SEM BDI | COM BDI | | |
| **1** | **SERVIÇOS PRELIMINARES** | | | | | | | **R$ 13.717,56** | 0,91% |
| 1.1 | 103689 | FORNECIMENTO E INSTALAÇÃO DE PLACA DE OBRA COM CHAPA GALVANIZADA E ESTRUTURA DE MADEIRA. AF_03/2022_PS | SINAPI | M2 | 23,04 | R$ 462,18 | R$ 595,38 | R$ 13.717,56 | 0,91% |
| **2** | **ABRIGO** | | | | | | | **R$ 809.764,82** | 53,69% |
| 2.1 | 88489 | PINTURA LÁTEX ACRÍLICA PREMIUM, APLICAÇÃO MANUAL EM PAREDES, DUAS DEMÃOS. AF_04/2023 | SINAPI | M2 | 1.303,90 | R$ 15,58 | R$ 20,07 | R$ 26.169,27 | 1,74% |
| 2.2 | 102217 | PINTURA TINTA DE ACABAMENTO (PIGMENTADA) A ÓLEO EM MADEIRA, 2 DEMÃOS. AF_01/2021 | SINAPI | M2 | 185,85 | R$ 16,46 | R$ 21,20 | R$ 3.940,02 | 0,26% |
| 2.3 | S00642 | PONTO DE LUZ EM TETO OU PAREDE, COM ELETRODUTO PVC RÍGIDO EMBUTIDO Ø 3/4" | ORSE | UN | 59,00 | R$ 285,54 | R$ 367,83 | R$ 21.701,97 | 1,44% |
| 2.4 | 97609 | LÂMPADA COMPACTA DE LED 6 W, BASE E27 - FORNECIMENTO E INSTALAÇÃO. AF_09/2024 | SINAPI | UN | 59,00 | R$ 11,61 | R$ 14,96 | R$ 882,64 | 0,06% |
| 2.5 | S03288 | PONTO DE INTERRUPTOR 01 SEÇÃO PARALELA, APARENTE, COM ELETRODUTO DE FERRO GALVANIZADO Ø 3/4" | ORSE | PT | 59,00 | R$ 279,36 | R$ 359,87 | R$ 21.232,33 | 1,41% |
| 2.6 | 86931 | VASO SANITÁRIO SIFONADO COM CAIXA ACOPLADA LOUÇA BRANCA, INCLUSO ENGATE FLEXÍVEL EM PLÁSTICO BRANCO, 1/2 X 40CM - FORNECIMENTO E INSTALAÇÃO. AF_01/2020 | SINAPI | UN | 59,00 | R$ 543,10 | R$ 699,62 | R$ 41.277,58 | 2,74% |
| 2.7 | 86904 | LAVATÓRIO LOUÇA BRANCA SUSPENSO, 29,5 X 39CM OU EQUIVALENTE, PADRÃO POPULAR - FORNECIMENTO E INSTALAÇÃO. AF_01/2020 | SINAPI | UN | 59,00 | R$ 155,22 | R$ 199,95 | R$ 11.797,05 | 0,78% |
| 2.8 | S01679 | PONTO DE ESGOTO COM TUBO DE PVC RÍGIDO SOLDÁVEL DE Ø 40 MM (LAVATÓRIOS, MICTÓRIOS, RALOS SIFONADOS, ETC...) | ORSE | UN | 59,00 | R$ 75,88 | R$ 97,75 | R$ 5.767,25 | 0,38% |
| 2.9 | S01683 | PONTO DE ESGOTO COM TUBO DE PVC RÍGIDO SOLDÁVEL DE Ø 100 MM (VASO SANITÁRIO) | ORSE | PT | 59,00 | R$ 108,25 | R$ 139,45 | R$ 8.227,55 | 0,55% |
| 2.10 | 89707 | CAIXA SIFONADA, PVC, DN 100 X 100 X 50 MM, JUNTA ELÁSTICA, FORNECIDA E INSTALADA EM RAMAL DE DESCARGA OU EM RAMAL DE ESGOTO SANITÁRIO. AF_08/2022 | SINAPI | UN | 59,00 | R$ 47,69 | R$ 61,43 | R$ 3.624,37 | 0,24% |
| 2.11 | 97906 | CAIXA ENTERRADA HIDRÁULICA RETANGULAR, EM ALVENARIA COM BLOCOS DE CONCRETO, DIMENSÕES INTERNAS: 0,6X0,6X0,6 M PARA REDE DE ESGOTO. AF_12/2020 | SINAPI | UN | 59,00 | R$ 466,77 | R$ 601,29 | R$ 35.476,11 | 2,35% |

Prefeitura Mun. de Nova Colinas-MA Assinatura 001432

RODRIGUES CONSTRUÇÕES
Qualidade e Pontualidade
CNPJ: 42.016.257/0001-81
Insc. Estadual.: 12.697502-7
Contatos: 99.98548-3112 - 99.98473-7537
drodrigues_construcoes22
Endereço: Avenida Manoel Matias, s/n - Centro
Bernardo do Mearim - MA

# PLANILHA ORÇAMENTÁRIA

DATA : 08/07/2026

| | |
|---|---|
| PROPONENTE: | PREFEITURA MUNICIPAL DE NOVA COLINAS |
| OBRA: | CONTRATAÇÃO DE EMPRESA DE ENGENHARIA PARA IMPLANTAÇÃO DE MELHORIAS SANITÁRIAS DOMICILIARES EM ÁREAS RURAIS DO MUNICÍPIO DE NOVA COLINAS/MA, CONFORME PROJETO BÁSICO |
| LOCAL: | MUNICÍPIO DE NOVA COLINAS - MA |
| BDI: | 28,82 % |
| ENCARGOS SOCIAIS: | 89,77 % HORISTA COM DESONERAÇÃO / 51,80 % MENSALISTA COM DESONERAÇÃO |
| CERTAME: | CONCORRÊNCIA Nº 004/2026 - PROCESSO ADMINISTRATIVO Nº 039/2026 |

| ITEM | CÓDIGO | DESCRIÇÃO | FONTE | UNIDADE | QTD | VALOR UNITÁRIO R$ | | PREÇO TOTAL R$ | PESO (%) |
|---|---|---|---|---|---|---|---|---|---|
| | | | | | | SEM BDI | COM BDI | | |
| 2.12 | C0649 | CAIXA INSPEÇÃO NO PASSEIO EM ALVENARIA DI=(50X50)CM, PADRÃO CAGECE | SEINFRA | UN | 59,00 | R$ 368,16 | R$ 474,26 | R$ 27.981,34 | 1,86% |
| 2.13 | 93358 | ESCAVAÇÃO MANUAL DE VALA. AF_09/2024 | SINAPI | M3 | 10,03 | R$ 80,69 | R$ 103,94 | R$ 1.042,52 | 0,07% |
| 2.14 | S01353 | PONTO DE ÁGUA FRIA EMBUTIDO, C/MATERIAL PVC RÍGIDO ROSCÁVEL Ø 3/4" | ORSE | UN | 59,00 | R$ 183,92 | R$ 236,93 | R$ 13.978,87 | 0,93% |
| 2.15 | S01200 | PONTO DE ÁGUA FRIA EMBUTIDO, C/MATERIAL PVC RÍGIDO SOLDÁVEL Ø 25MM | ORSE | UN | 118,00 | R$ 115,48 | R$ 148,76 | R$ 17.553,68 | 1,16% |
| 2.16 | S03689 | TORNEIRA PLÁSTICA PARA LAVATÓRIO, HERC 1195, 1/2" OU SIMILAR | ORSE | UN | 59,00 | R$ 31,59 | R$ 40,69 | R$ 2.400,71 | 0,16% |
| 2.17 | S02050 | CHUVEIRO PLÁSTICO SEM REGISTRO | ORSE | UN | 59,00 | R$ 32,41 | R$ 41,75 | R$ 2.463,25 | 0,16% |
| 2.18 | S01353 | PONTO DE ÁGUA FRIA EMBUTIDO, C/MATERIAL PVC RÍGIDO ROSCÁVEL Ø 3/4" | ORSE | UN | 59,00 | R$ 183,92 | R$ 236,93 | R$ 13.978,87 | 0,93% |
| 2.19 | 106060 | LAJE PRÉ-MOLDADA UNIDIRECIONAL, BIAPOIADA, PARA FORRO, ENCHIMENTO EM EPS, VIGOTA TRELIÇADA, ALTURA TOTAL DA LAJE "LT" = 12 CM (ENCHIMENTO+CAPA) = (8+4). AF_08/2025 | SINAPI | M2 | 37,76 | R$ 182,18 | R$ 234,68 | R$ 8.861,52 | 0,59% |
| 2.20 | 91295 | PORTA DE MADEIRA FRISADA, SEMI-OCA (LEVE OU MÉDIA), 60X210CM, ESPESSURA DE 3CM, INCLUSO DOBRADIÇAS - FORNECIMENTO E INSTALAÇÃO. AF_10/2025 | SINAPI | UN | 59,00 | R$ 417,07 | R$ 537,27 | R$ 31.698,93 | 2,10% |
| 2.21 | 93358 | ESCAVAÇÃO MANUAL DE VALA. AF_09/2024 | SINAPI | M3 | 7,08 | R$ 80,69 | R$ 103,94 | R$ 735,90 | 0,05% |
| 2.22 | 101166 | ALVENARIA DE EMBASAMENTO COM BLOCO ESTRUTURAL DE CERÂMICA, DE 14X19X29CM E ARGAMASSA DE ASSENTAMENTO COM PREPARO EM BETONEIRA. AF_05/2020 | SINAPI | M3 | 20,65 | R$ 662,03 | R$ 852,83 | R$ 17.610,94 | 1,17% |
| 2.23 | 104737 | REATERRO MANUAL DE VALAS, COM PLACA VIBRATÓRIA. AF_08/2023 | SINAPI | M3 | 59,00 | R$ 20,64 | R$ 26,59 | R$ 1.568,81 | 0,10% |
| 2.24 | 95241 | LASTRO DE CONCRETO MAGRO, APLICADO EM PISOS, LAJES SOBRE SOLO OU RADIERS, ESPESSURA DE 5 CM. AF_01/2024 | SINAPI | M2 | 96,76 | R$ 41,61 | R$ 53,60 | R$ 5.186,34 | 0,34% |
| 2.25 | 98679 | PISO CIMENTADO, TRAÇO 1:3 (CIMENTO E AREIA), ACABAMENTO LISO, ESPESSURA 2,0 CM, PREPARO MECÂNICO DA ARGAMASSA. AF_09/2020 | SINAPI | M2 | 145,14 | R$ 42,14 | R$ 54,28 | R$ 7.878,20 | 0,52% |
| 2.26 | 87878 | CHAPISCO APLICADO EM ALVENARIAS E ESTRUTURAS DE | SINAPI | M2 | 1.569,40 | R$ 5,19 | R$ 6,69 | R$ 10.499,29 | 0,70% |

Prefeitura Mun. de Nova Colinas-MA
Assinatura
Folha 14333

RODRIGUES CONSTRUÇÕES
CNPJ: 42.016.257/0001-81
Insc. Estadual.: 12.697502-7
Contatos: 99.98548-3112 - 99.98473-7537
@rodrigues_construcoes22
Endereço: Avenida Manoel Matias, S/n - Centro
Bernardo do Mearim - MA

# PLANILHA ORÇAMENTÁRIA

DATA : 08/07/2026

| | |
|---|---|
| PROPONENTE: | PREFEITURA MUNICIPAL DE NOVA COLINAS |
| OBRA: | CONTRATAÇÃO DE EMPRESA DE ENGENHARIA PARA IMPLANTAÇÃO DE MELHORIAS SANITÁRIAS DOMICILIARES EM ÁREAS RURAIS DO MUNICÍPIO DE NOVA COLINAS/MA, CONFORME PROJETO BÁSICO |
| LOCAL: | MUNICÍPIO DE NOVA COLINAS - MA |
| BDI: | 28,82 % |
| ENCARGOS SOCIAIS: | 89,77 % HORISTA COM DESONERAÇÃO / 51,80 % MENSALISTA COM DESONERAÇÃO |
| CERTAME: | CONCORRÊNCIA Nº 004/2026 - PROCESSO ADMINISTRATIVO Nº 039/2026 |

| ITEM | CÓDIGO | DESCRIÇÃO | FONTE | UNIDADE | QTD | VALOR UNITÁRIO R$ | | PREÇO TOTAL R$ | PESO (%) |
|---|---|---|---|---|---|---|---|---|---|
| | | | | | | SEM BDI | COM BDI | | |
| 2.26 | 87878 | CONCRETO INTERNAS, COM COLHER DE PEDREIRO. ARGAMASSA TRAÇO 1:3 COM PREPARO MANUAL. AF_10/2022 | | | | | | | |
| 2.27 | 87536 | EMBOÇO, EM ARGAMASSA TRAÇO 1:2:8, PREPARO MANUAL, APLICADO MANUALMENTE EM PAREDES INTERNAS DE AMBIENTES COM ÁREA MAIOR QUE 10M², E = 17,5MM, COM TALISCAS. AF_03/2024 | SINAPI | M2 | 1.569,40 | R$ 38,21 | R$ 49,22 | R$ 77.245,87 | 5,12% |
| 2.28 | 87530 | MASSA ÚNICA, EM ARGAMASSA TRAÇO 1:2:8, PREPARO MANUAL, APLICADA MANUALMENTE EM PAREDES INTERNAS DE AMBIENTES COM ÁREA ENTRE 5M² E 10M², E = 17,5MM, COM TALISCAS. AF_03/2024 | SINAPI | M2 | 1.569,40 | R$ 41,72 | R$ 53,74 | R$ 84.339,56 | 5,59% |
| 2.29 | 87269 | REVESTIMENTO CERÂMICO PARA PAREDES INTERNAS COM PLACAS TIPO ESMALTADA DE DIMENSÕES 25X35 CM APLICADAS NA ALTURA INTEIRA DAS PAREDES. AF_02/2023_PE | SINAPI | M2 | 696,20 | R$ 70,46 | R$ 90,77 | R$ 63.194,07 | 4,19% |
| 2.30 | 92539 | TRAMA DE MADEIRA COMPOSTA POR RIPAS, CAIBROS E TERÇAS PARA TELHADOS DE ATÉ 2 ÁGUAS PARA TELHA CERÂMICA OU DE CONCRETO, INCLUSO TRANSPORTE VERTICAL. AF_10/2025 | SINAPI | M2 | 322,14 | R$ 82,08 | R$ 105,74 | R$ 34.063,08 | 2,26% |
| 2.31 | 94201 | TELHAMENTO COM TELHA CERÂMICA CAPA-CANAL, TIPO COLONIAL, COM ATÉ 2 ÁGUAS, INCLUSO TRANSPORTE VERTICAL. AF_07/2019 | SINAPI | M2 | 322,14 | R$ 53,54 | R$ 68,97 | R$ 22.218,00 | 1,47% |
| 2.32 | 95241 | LASTRO DE CONCRETO MAGRO, APLICADO EM PISOS, LAJES SOBRE SOLO OU RADIERS, ESPESSURA DE 5 CM. AF_01/2024 | SINAPI | M2 | 116,82 | R$ 41,61 | R$ 53,60 | R$ 6.261,55 | 0,42% |
| 2.33 | 87246 | REVESTIMENTO CERÂMICO PARA PISO COM PLACAS TIPO ESMALTADA DE DIMENSÕES 35X35 CM APLICADA EM AMBIENTES DE ÁREA MENOR QUE 5 M2. AF_02/2023_PE | SINAPI | M2 | 189,98 | R$ 76,48 | R$ 98,52 | R$ 18.716,83 | 1,24% |
| 2.34 | 103323 | ALVENARIA DE VEDAÇÃO DE BLOCOS CERÂMICOS FURADOS NA VERTICAL DE 9X19X39 CM (ESPESSURA 9 CM) E ARGAMASSA DE ASSENTAMENTO COM PREPARO MANUAL. AF_12/2021 | SINAPI | M2 | 952,85 | R$ 61,07 | R$ 78,67 | R$ 74.960,71 | 4,97% |
| 2.35 | 101161 | ALVENARIA DE VEDAÇÃO COM ELEMENTO VAZADO DE CONCRETO (COBOGÓ) DE 7X50X50CM E ARGAMASSA DE ASSENTAMENTO COM PREPARO EM BETONEIRA. AF_05/2020 | SINAPI | M2 | 14,75 | R$ 238,07 | R$ 306,68 | R$ 4.523,53 | 0,30% |

Prefeitura Mun. de Nova Colinas-MA
Assinatura
Anexo
001434

RODRIGUES CONSTRUÇÕES
CNPJ: 42.016.257/0001-81.
Insc. Estadual.: 12.697502-7
Contatos: 99.98548-3112 - 99.98473-7537
@rodrigues_construcoes22
Endereço: Avenida Manoel Matias [illegible] Centro Bernardo do Mearim - MA

# PLANILHA ORÇAMENTÁRIA

DATA : 08/07/2026

| | |
|---|---|
| PROPONENTE: | PREFEITURA MUNICIPAL DE NOVA COLINAS |
| OBRA: | CONTRATAÇÃO DE EMPRESA DE ENGENHARIA PARA IMPLANTAÇÃO DE MELHORIAS SANITÁRIAS DOMICILIARES EM ÁREAS RURAIS DO MUNICÍPIO DE NOVA COLINAS/MA, CONFORME PROJETO BÁSICO |
| LOCAL: | MUNICÍPIO DE NOVA COLINAS - MA |
| BDI: | 28,82 % |
| ENCARGOS SOCIAIS: | 89,77 % HORISTA COM DESONERAÇÃO / 51,80 % MENSALISTA COM DESONERAÇÃO |
| CERTAME: | CONCORRÊNCIA Nº 004/2026 - PROCESSO ADMINISTRATIVO Nº 039/2026 |

| ITEM | CÓDIGO | DESCRIÇÃO | FONTE | UNIDADE | QTD | VALOR UNITÁRIO R$ | | PREÇO TOTAL R$ | PESO (%) |
|---|---|---|---|---|---|---|---|---|---|
| | | | | | | SEM BDI | COM BDI | | |
| 2.36 | 102487 | CONCRETO CICLÓPICO FCK = 15MPA, 30% PEDRA DE MÃO EM VOLUME REAL, INCLUSIVE LANÇAMENTO. AF_05/2021 | SINAPI | M3 | 34,22 | R$ 656,61 | R$ 845,85 | R$ 28.944,99 | 1,92% |
| 2.37 | 101166 | ALVENARIA DE EMBASAMENTO COM BLOCO ESTRUTURAL DE CERÂMICA, DE 14X19X29CM E ARGAMASSA DE ASSENTAMENTO COM PREPARO EM BETONEIRA. AF_05/2020 | SINAPI | M3 | 17,11 | R$ 662,03 | R$ 852,83 | R$ 14.591,92 | 0,97% |
| 2.38 | 99059 | LOCAÇÃO CONVENCIONAL DE OBRA, UTILIZANDO GABARITO DE TÁBUAS CORRIDAS PONTALETADAS A CADA 2,00M - 2 UTILIZAÇÕES. AF_03/2024 | SINAPI | M | 413,00 | R$ 62,14 | R$ 80,05 | R$ 33.060,65 | 2,19% |
| 2.39 | 93358 | ESCAVAÇÃO MANUAL DE VALA. AF_09/2024 | SINAPI | M3 | 39,53 | R$ 80,69 | R$ 103,94 | R$ 4.108,75 | 0,27% |
| **3** | **RESERVATORIO EM POLIETILENO CAPACIDADE DE 310 LITROS** | | | | | | | **R$ 48.341,65** | 3,21% |
| 3.1 | S05046 | CAIXA D'AGUA DE POLIETILENO - INSTALADA, EXCETO BASE DE APOIO, CAP. 310 LITROS | ORSE | UN | 59,00 | R$ 636,04 | R$ 819,35 | R$ 48.341,65 | 3,21% |
| **4** | **FOSSA SEPTICA CONFORME PROJETO** | | | | | | | **R$ 290.330,74** | 19,25% |
| 4.1 | 98082 | TANQUE SÉPTICO RETANGULAR, EM ALVENARIA COM BLOCOS DE CONCRETO, DIMENSÕES INTERNAS: 1,0 X 2,0 X H=1,4 M, VOLUME ÚTIL: 2000 L (PARA 5 CONTRIBUINTES). AF_12/2020 | SINAPI | UN | 59,00 | R$ 3.819,95 | R$ 4.920,86 | R$ 290.330,74 | 19,25% |
| **5** | **SUMIDOURO CONFORME PROJETO** | | | | | | | **R$ 149.419,86** | 9,91% |
| 5.1 | S01732 | SUMIDOURO PAREDES COM BLOCOS CERÂMICOS 6 FUROS E DIMENSÕES INTERNAS DE 2,00 X 1,00 X 0,80 M | ORSE | UN | 59,00 | R$ 1.965,95 | R$ 2.532,54 | R$ 149.419,86 | 9,91% |
| **6** | **FILTRO DE BARRO** | | | | | | | **R$ 22.329,14** | 1,48% |
| 6.1 | 78046 | FILTRO TIPO CUNO C/ ELEM. FILTR. CARVÃO/POLIPROPILENO 360 L/H | SIURB | UN | 59,00 | R$ 293,79 | R$ 378,46 | R$ 22.329,14 | 1,48% |
| **7** | **PIA DE COZINHA EM AÇO INOX** | | | | | | | **R$ 87.596,33** | 5,81% |
| 7.1 | 103323 | ALVENARIA DE VEDAÇÃO DE BLOCOS CERÂMICOS FURADOS NA VERTICAL DE 9X19X39 CM (ESPESSURA 9 CM) E ARGAMASSA DE ASSENTAMENTO COM PREPARO MANUAL. AF_12/2021 | SINAPI | M2 | 195,88 | R$ 61,07 | R$ 78,67 | R$ 15.409,88 | 1,02% |

Prefeitura Mun. de Nova Colinas-MA Assinatura

435

RODRIGUES CONSTRUÇÕES
Construção e Engenharia
CNPJ: 42.016.257/0001-81.
Insc. Estadual.: 12.697502-7
Contatos: 99.98548-3112 - 99.98473-7537
@rodrigues_construcoes22
Endereço: Avenida Manoel Matias s/n - Centro
Bernardo do Mearim - MA

# PLANILHA ORÇAMENTÁRIA

DATA : 08/07/2026

| | |
|---|---|
| PROPONENTE: | PREFEITURA MUNICIPAL DE NOVA COLINAS |
| OBRA: | CONTRATAÇÃO DE EMPRESA DE ENGENHARIA PARA IMPLANTAÇÃO DE MELHORIAS SANITÁRIAS DOMICILIARES EM ÁREAS RURAIS DO MUNICÍPIO DE NOVA COLINAS/MA, CONFORME PROJETO BÁSICO |
| LOCAL: | MUNICÍPIO DE NOVA COLINAS - MA |
| BDI: | 28,82 % |
| ENCARGOS SOCIAIS: | 89,77 % HORISTA COM DESONERAÇÃO / 51,80 % MENSALISTA COM DESONERAÇÃO |
| CERTAME: | CONCORRÊNCIA Nº 004/2026 - PROCESSO ADMINISTRATIVO Nº 039/2026 |

| ITEM | CÓDIGO | DESCRIÇÃO | FONTE | UNIDADE | QTD | VALOR UNITÁRIO R$ | | PREÇO TOTAL R$ | PESO (%) |
|---|---|---|---|---|---|---|---|---|---|
| | | | | | | SEM BDI | COM BDI | | |
| 7.2 | 87878 | CHAPISCO APLICADO EM ALVENARIAS E ESTRUTURAS DE CONCRETO INTERNAS, COM COLHER DE PEDREIRO. ARGAMASSA TRAÇO 1:3 COM PREPARO MANUAL. AF_10/2022 | SINAPI | M2 | 195,88 | R$ 5,19 | R$ 6,69 | R$ 1.310,44 | 0,09% |
| 7.3 | 87536 | EMBOÇO, EM ARGAMASSA TRAÇO 1:2:8, PREPARO MANUAL, APLICADO MANUALMENTE EM PAREDES INTERNAS DE AMBIENTES COM ÁREA MAIOR QUE 10M², E = 17,5MM, COM TALISCAS. AF_03/2024 | SINAPI | M2 | 195,88 | R$ 38,21 | R$ 49,22 | R$ 9.641,21 | 0,64% |
| 7.4 | 87530 | MASSA ÚNICA, EM ARGAMASSA TRAÇO 1:2:8, PREPARO MANUAL, APLICADA MANUALMENTE EM PAREDES INTERNAS DE AMBIENTES COM ÁREA ENTRE 5M² E 10M², E = 17,5MM, COM TALISCAS. AF_03/2024 | SINAPI | M2 | 195,88 | R$ 41,72 | R$ 53,74 | R$ 10.526,59 | 0,70% |
| 7.5 | 86936 | CUBA DE EMBUTIR DE AÇO INOXIDÁVEL MÉDIA, INCLUSO VÁLVULA TIPO AMERICANA E SIFÃO TIPO GARRAFA EM METAL CROMADO - FORNECIMENTO E INSTALAÇÃO. AF_01/2020 | SINAPI | UN | 59,00 | R$ 627,72 | R$ 808,63 | R$ 47.709,17 | 3,16% |
| 7.6 | 87269 | REVESTIMENTO CERÂMICO PARA PAREDES INTERNAS COM PLACAS TIPO ESMALTADA DE DIMENSÕES 25X35 CM APLICADAS NA ALTURA INTEIRA DAS PAREDES. AF_02/2023_PE | SINAPI | M2 | 33,04 | R$ 70,46 | R$ 90,77 | R$ 2.999,04 | 0,20% |
| **8** | **TANQUE DE LAVAR ROUPAS** | | | | | | | **R$ 70.888,26** | 4,70% |
| 8.1 | 86929 | TANQUE DE MÁRMORE SINTÉTICO SUSPENSO, 22L OU EQUIVALENTE, INCLUSO SIFÃO FLEXÍVEL EM PVC, VÁLVULA PLÁSTICA E TORNEIRA DE METAL CROMADO PADRÃO POPULAR - FORNECIMENTO E INSTALAÇÃO. AF_01/2020 | SINAPI | UN | 59,00 | R$ 356,16 | R$ 458,81 | R$ 27.069,79 | 1,79% |
| 8.2 | 103323 | ALVENARIA DE VEDAÇÃO DE BLOCOS CERÂMICOS FURADOS NA VERTICAL DE 9X19X39 CM (ESPESSURA 9 CM) E ARGAMASSA DE ASSENTAMENTO COM PREPARO MANUAL. AF_12/2021 | SINAPI | M2 | 195,88 | R$ 61,07 | R$ 78,67 | R$ 15.409,88 | 1,02% |
| 8.3 | 87878 | CHAPISCO APLICADO EM ALVENARIAS E ESTRUTURAS DE CONCRETO INTERNAS, COM COLHER DE PEDREIRO. ARGAMASSA TRAÇO 1:3 COM PREPARO MANUAL. AF_10/2022 | SINAPI | M2 | 195,88 | R$ 5,19 | R$ 6,69 | R$ 1.310,44 | 0,09% |
| 8.4 | 87536 | EMBOÇO, EM ARGAMASSA TRAÇO 1:2:8, PREPARO MANUAL, APLICADO MANUALMENTE EM PAREDES INTERNAS DE | SINAPI | M2 | 195,88 | R$ 38,21 | R$ 49,22 | R$ 9.641,21 | 0,64% |

Prefeitura Mun. de Nova Colinas-MA
Assinatura
Folha 14436

RODRIGUES CONSTRUÇÕES
Qualidade e Confiança
CNPJ: 42.016.257/0001-81
Insc. Estadual.: 12.697502-7
Contatos: 99.98548-3112 - 99.98473-7537
@rodrigues_construcoes22
Endereço: Avenida Manoel Matias S/N - Centro
Bernardo do Mearim - MA

# PLANILHA ORÇAMENTÁRIA

DATA : 08/07/2026

| | |
|---|---|
| PROPONENTE: | PREFEITURA MUNICIPAL DE NOVA COLINAS |
| OBRA: | CONTRATAÇÃO DE EMPRESA DE ENGENHARIA PARA IMPLANTAÇÃO DE MELHORIAS SANITÁRIAS DOMICILIARES EM ÁREAS RURAIS DO MUNICÍPIO DE NOVA COLINAS/MA, CONFORME PROJETO BÁSICO |
| LOCAL: | MUNICÍPIO DE NOVA COLINAS - MA |
| BDI: | 28,82 % |
| ENCARGOS SOCIAIS: | 89,77 % HORISTA COM DESONERAÇÃO / 51,80 % MENSALISTA COM DESONERAÇÃO |
| CERTAME: | CONCORRÊNCIA Nº 004/2026 - PROCESSO ADMINISTRATIVO Nº 039/2026 |

| ITEM | CÓDIGO | DESCRIÇÃO | FONTE | UNIDADE | QTD | VALOR UNITÁRIO R$ | | PREÇO TOTAL R$ | PESO (%) |
|---|---|---|---|---|---|---|---|---|---|
| | | | | | | SEM BDI | COM BDI | | |
| 8.4 | 87536 | AMBIENTES COM ÁREA MAIOR QUE 10M², E = 17,5MM, COM TALISCAS. AF_03/2024 | | | | | | | |
| 8.5 | 87530 | MASSA ÚNICA, EM ARGAMASSA TRAÇO 1:2:8, PREPARO MANUAL, APLICADA MANUALMENTE EM PAREDES INTERNAS DE AMBIENTES COM ÁREA ENTRE 5M² E 10M², E = 17,5MM, COM TALISCAS. AF_03/2024 | SINAPI | M2 | 195,88 | R$ 41,72 | R$ 53,74 | R$ 10.526,59 | 0,70% |
| 8.6 | 88489 | PINTURA LÁTEX ACRÍLICA PREMIUM, APLICAÇÃO MANUAL EM PAREDES, DUAS DEMÃOS. AF_04/2023 | SINAPI | M2 | 195,88 | R$ 15,58 | R$ 20,07 | R$ 3.931,31 | 0,26% |
| 8.7 | 87269 | REVESTIMENTO CERÂMICO PARA PAREDES INTERNAS COM PLACAS TIPO ESMALTADA DE DIMENSÕES 25X35 CM APLICADAS NA ALTURA INTEIRA DAS PAREDES. AF_02/2023_PE | SINAPI | M2 | 33,04 | R$ 70,46 | R$ 90,77 | R$ 2.999,04 | 0,20% |
| **9** | **CAIXA DE GORDURA** | | | | | | | **R$ 15.746,51** | 1,04% |
| 9.1 | 98102 | CAIXA DE GORDURA SIMPLES, CIRCULAR, EM CONCRETO PRÉ-MOLDADO, DIÂMETRO INTERNO = 0,4 M, ALTURA INTERNA = 0,4 M. AF_12/2020 | SINAPI | UN | 59,00 | R$ 207,18 | R$ 266,89 | R$ 15.746,51 | 1,04% |

**VALOR BDI TOTAL: R$ 337.403,39**

**VALOR ORÇAMENTO: R$ 1.170.731,48**

**VALOR TOTAL: R$ 1.508.134,87**

**UM MILHÃO QUINHENTOS E OITO MIL CENTO E TRINTA E QUATRO REAIS E OITENTA E SETE CENTAVOS**

Prefeitura Mun. de Nova Colinas-MA
Assinatura
Folha 001437

RODRIGUES CONSTRUÇÕES
Projetos e Fiscalização
CNPJ: 42.016.257/0001-81
Insc. Estadual.: 12.697502-7
Contatos: 99.98548-3112 - 99.98473-7537
rodrigues_construcoes22
Endereço: Avenida Manoel Matias S/N - Centro
Bernardo do Mearim - MA

# PLANILHA ORÇAMENTÁRIA

DATA : 08/07/2026

| | |
|---|---|
| PROPONENTE: | PREFEITURA MUNICIPAL DE NOVA COLINAS |
| OBRA: | CONTRATAÇÃO DE EMPRESA DE ENGENHARIA PARA IMPLANTAÇÃO DE MELHORIAS SANITÁRIAS DOMICILIARES EM ÁREAS RURAIS DO MUNICÍPIO DE NOVA COLINAS/MA, CONFORME PROJETO BÁSICO |
| LOCAL: | MUNICÍPIO DE NOVA COLINAS - MA |
| BDI: | 28,82 % |
| ENCARGOS SOCIAIS: | 89,77 % HORISTA COM DESONERAÇÃO / 51,80 % MENSALISTA COM DESONERAÇÃO |
| CERTAME: | CONCORRÊNCIA Nº 004/2026 - PROCESSO ADMINISTRATIVO Nº 039/2026 |

E R SOUSA FILHO SERVIÇOS LTDA
CNPJ: 42.016.257/0001-81
Nome: Egbert Rodrigues Sousa Filho
Vínculo: Sócio Administrador/Engenheiro Civil
RG: 048049332013-2; CREA: 111924547-8

EGBERT RODRIGUES SOUSA FILHO:61396573348

Assinado de forma digital por EGBERT RODRIGUES SOUSA FILHO:61396573348
Dados: 2026.07.09 20:09:46 -03'00'

Prefeitura Mun. de Nova Colinas-MA
Assinatura
001438

Prefeitura Mun. de Nova Colinas-MA
001139
DATA: 08/01/2026
Assinatura

RODRIGUES CONSTRUÇÕES
Construção e Reformas
CNPJ: 42.016.257/0001-81
Insc. Estadual: 12.697502-7
Contatos: 99.98548-3112 - 99.98473-7537
Endereço: Avenida Manoel Matias s/n - Centro
Bernardo do Mearim - MA

# RELATÓRIO ANALÍTICO - COMPOSIÇÕES DE CUSTOS

| | |
|---|---|
| PROPONENTE: | PREFEITURA MUNICIPAL DE NOVA COLINAS |
| OBRA: | CONTRATAÇÃO DE EMPRESA DE ENGENHARIA PARA IMPLANTAÇÃO DE MELHORIAS SANITÁRIAS DOMICILIARES EM ÁREAS RURAIS DO MUNICÍPIO DE NOVA COLINAS/MA, CONFORME PROJETO BÁSICO |
| LOCAL: | MUNICÍPIO DE NOVA COLINAS - MA |
| BDI: | 28,82 % |
| ENCARGOS SOCIAIS: | 89,77 % HORISTA COM DESONERAÇÃO / 51,80 % MENSALISTA COM DESONERAÇÃO |
| CERTAME: | CONCORRÊNCIA Nº 004/2026 - PROCESSO ADMINISTRATIVO Nº 039/2026 |

## 1.1. 103689 FORNECIMENTO E INSTALAÇÃO DE PLACA DE OBRA COM CHAPA GALVANIZADA E ESTRUTURA DE MADEIRA. AF_03/2022_PS (M2)

| Material | | FONTE | UNID | COEFICIENTE | CUSTO UNITÁRIO | CUSTO TOTAL |
|---|---|---|---|---|---|---|
| 00004813 | PLACA DE OBRA (PARA CONSTRUCAO CIVIL) EM CHAPA GALVANIZADA *N. 22*, ADESIVADA, DE *2,4 X 1,2* M (SEM POSTES PARA FIXACAO) | SINAPI | M2 | 0,99989210 | R$ 400,00 | R$ 399,95 |
| 00005065 | PREGO DE ACO POLIDO COM CABECA 10 X 10 (7/8 X 17) | SINAPI | KG | 0,01129877 | R$ 39,92 | R$ 0,45 |
| 00005069 | PREGO DE ACO POLIDO COM CABECA 17 X 27 (2 1/2 X 11) | SINAPI | KG | 0,01319856 | R$ 21,39 | R$ 0,28 |
| 00004509 | SARRAFO *2,5 X 10* CM EM PINUS, MISTA OU EQUIVALENTE DA REGIAO - BRUTA | SINAPI | M | 3,20795383 | R$ 5,61 | R$ 17,99 |
| | | | | | TOTAL Material: | R$ 418,67 |

| Mão de Obra com Encargos Complementares | | FONTE | UNID | COEFICIENTE | CUSTO UNITÁRIO | CUSTO TOTAL |
|---|---|---|---|---|---|---|
| 88262 | CARPINTEIRO DE FORMAS COM ENCARGOS COMPLEMENTARES | SINAPI | H | 0,37285976 | R$ 24,85 | R$ 9,26 |
| 88316 | SERVENTE COM ENCARGOS COMPLEMENTARES | SINAPI | H | 1,11847930 | R$ 20,40 | R$ 22,81 |
| | | | | | TOTAL Mão de Obra com Encargos Complementares: | R$ 32,07 |

| Serviço | | FONTE | UNID | COEFICIENTE | CUSTO UNITÁRIO | CUSTO TOTAL |
|---|---|---|---|---|---|---|
| 102234 | PINTURA IMUNIZANTE PARA MADEIRA, 2 DEMÃOS. AF_01/2021 | SINAPI | M2 | 0,49994605 | R$ 22,89 | R$ 11,44 |
| | | | | | TOTAL Serviço: | R$ 11,44 |

| | |
|---|---|
| VALOR SEM ENCARGOS: | 449,10 |
| VALOR COM ENCARGOS: | 462,18 |
| VALOR BDI (28.82%): | 133,20 |
| VALOR COM BDI: | 595,38 |

## 88489 PINTURA LÁTEX ACRÍLICA PREMIUM, APLICAÇÃO MANUAL EM PAREDES, DUAS DEMÃOS. AF_04/2023 )

| Material | | FONTE | UNID | COEFICIENTE | CUSTO UNITÁRIO | CUSTO TOTAL |
|---|---|---|---|---|---|---|
| 00007356 | TINTA LATEX ACRILICA PREMIUM, COR BRANCO FOSCO | SINAPI | L | 0,22850000 | R$ 43,16 | R$ 9,86 |
| | | | | | TOTAL Material: | R$ 9,86 |

| Mão de Obra com Encargos Complementares | | FONTE | UNID | COEFICIENTE | CUSTO UNITÁRIO | CUSTO TOTAL |
|---|---|---|---|---|---|---|
| 88310 | PINTOR COM ENCARGOS COMPLEMENTARES | SINAPI | H | 0,16310000 | R$ 28,35 | R$ 4,62 |
| 88316 | SERVENTE COM ENCARGOS COMPLEMENTARES | SINAPI | H | 0,05440000 | R$ 20,40 | R$ 1,10 |
| | | | | | TOTAL Mão de Obra com Encargos Complementares: | R$ 5,72 |

| | |
|---|---|
| VALOR SEM ENCARGOS: | 13,65 |
| VALOR COM ENCARGOS: | 15,58 |
| VALOR BDI (28.82%): | 4,49 |
| VALOR COM BDI: | 20,07 |

## 2.2. 102217 PINTURA TINTA DE ACABAMENTO (PIGMENTADA) A ÓLEO EM MADEIRA, 2 DEMÃOS. AF_01/2021 (M2)

| Material | FONTE | UNID | COEFICIENTE | CUSTO UNITÁRIO | CUSTO TOTAL |
|---|---|---|---|---|---|

RODRIGUES CONSTRUÇÕES
CNPJ: 42.016.257/0001-81
Insc. Estadual.: 12.697502-7
Contatos: 99.98548-3112 - 99.98473-7537
@rodrigues_construcoes22
Endereço: Avenida Manoel Matias s/n - Centro
Bernardo do Mearim - MA

# RELATÓRIO ANALÍTICO - COMPOSIÇÕES DE CUSTOS

| | |
|---|---|
| PROPONENTE: | PREFEITURA MUNICIPAL DE NOVA COLINAS |
| OBRA: | CONTRATAÇÃO DE EMPRESA DE ENGENHARIA PARA IMPLANTAÇÃO DE MELHORIAS SANITÁRIAS DOMICILIARES EM ÁREAS RURAIS DO MUNICÍPIO DE NOVA COLINAS/MA, CONFORME PROJETO BÁSICO |
| LOCAL: | MUNICÍPIO DE NOVA COLINAS - MA |
| BDI: | 28,82 % |
| ENCARGOS SOCIAIS: | 89,77 % HORISTA COM DESONERAÇÃO / 51,80 % MENSALISTA COM DESONERAÇÃO |
| CERTAME: | CONCORRÊNCIA Nº 004/2026 - PROCESSO ADMINISTRATIVO Nº 039/2026 |

Prefeitura Mun. de Nova Colinas-MA
Fls.: 140
DATA: 08/07/2026
Assinatura

| | | | | | | |
|---|---|---|---|---|---|---|
| 00005318 | DILUENTE AGUARRAS | SINAPI | L | 0,02130000 | R$ 23,66 | R$ 0,50 |
| 00043776 | TINTA A OLEO BRILHANTE, PARA MADEIRAS E METAIS | SINAPI | L | 0,21300000 | R$ 24,33 | R$ 5,18 |
| | | | | | TOTAL Material: | R$ 5,68 |

| Mão de Obra com Encargos Complementares | | FONTE | UNID | COEFICIENTE | CUSTO UNITÁRIO | CUSTO TOTAL |
|---|---|---|---|---|---|---|
| 88310 | PINTOR COM ENCARGOS COMPLEMENTARES | SINAPI | H | 0,38050000 | R$ 28,35 | R$ 10,78 |
| | | | | | TOTAL Mão de Obra com Encargos Complementares: | R$ 10,78 |

| | |
|---|---|
| VALOR SEM ENCARGOS: | 12,81 |
| VALOR COM ENCARGOS: | 16,46 |
| VALOR BDI (28.82%): | 4,74 |
| VALOR COM BDI: | 21,20 |

## 2.3. S00642 PONTO DE LUZ EM TETO OU PAREDE, COM ELETRODUTO PVC RÍGIDO EMBUTIDO Ø 3/4" (UN)

| Encargos Complementares | | FONTE | UNID | COEFICIENTE | CUSTO UNITÁRIO | CUSTO TOTAL |
|---|---|---|---|---|---|---|
| S10552 | Encargos Complementares - Eletricista | ORSE | h | 5,00000000 | R$ 3,81 | R$ 19,05 |
| S10549 | Encargos Complementares - Servente | ORSE | h | 6,00000000 | R$ 3,96 | R$ 23,76 |
| | | | | | TOTAL Encargos Complementares: | R$ 42,81 |

| Material | | FONTE | UNID | COEFICIENTE | CUSTO UNITÁRIO | CUSTO TOTAL |
|---|---|---|---|---|---|---|
| I12001S | Caixa octogonal de fundo movel, em pvc, de 4" x 4", para eletroduto flexivel corrugado | ORSE | un | 1,00000000 | R$ 5,42 | R$ 5,42 |
| I02674S | Eletroduto de pvc rigido roscavel de 3/4", sem luva | ORSE | m | 6,00000000 | R$ 5,29 | R$ 31,74 |
| I00939S | Fio de cobre, solido, classe 1, isolacao em pvc/a, antichama bwf-b, 450/750v, secao nominal 2,5 mm2 | ORSE | m | 12,00000000 | R$ 2,79 | R$ 33,48 |
| I20111S | Fita isolante adesiva antichama, uso ate 750 v, em rolo de 19 mm x 20 m | ORSE | un | 0,15000000 | R$ 12,46 | R$ 1,86 |
| | | | | | TOTAL Material: | R$ 72,50 |

| Mão de Obra | | FONTE | UNID | COEFICIENTE | CUSTO UNITÁRIO | CUSTO TOTAL |
|---|---|---|---|---|---|---|
| I02436S | Eletricista (horista) | ORSE | h | 5,00000000 | R$ 18,35 | R$ 91,75 |
| I06111S | Servente de obras (horista) | ORSE | h | 6,00000000 | R$ 13,08 | R$ 78,48 |
| | | | | | TOTAL Mão de Obra: | R$ 170,23 |

| | |
|---|---|
| VALOR SEM ENCARGOS: | 205,00 |
| VALOR COM ENCARGOS: | 285,54 |
| VALOR BDI (28.82%): | 82,29 |
| VALOR COM BDI: | 367,83 |

## 2.4. 97609 LÂMPADA COMPACTA DE LED 6 W, BASE E27 - FORNECIMENTO E INSTALAÇÃO. AF_09/2024 (UN)

| Material | | FONTE | UNID | COEFICIENTE | CUSTO UNITÁRIO | CUSTO TOTAL |
|---|---|---|---|---|---|---|
| 00038193 | LAMPADA LED 6 W BIVOLT BRANCA, FORMATO TRADICIONAL (BASE E27) | SINAPI | UN | 1,00000000 | R$ 3,82 | R$ 3,82 |
| 00012295 | SOQUETE DE BAQUELITE BASE E27, PARA LAMPADAS | SINAPI | UN | 1,00000000 | R$ 2,46 | R$ 2,46 |
| | | | | | TOTAL Material: | R$ 6,28 |

Prefeitura Mun. de Nova Colinas-MA
001441
Fls
DATA: 08/07/2026
Assinatura

RODRIGUES CONSTRUÇÕES
CNPJ: 42.016.257/0001-81
Insc. Estadual: 12.697502-7
Contatos: 99.98548-3112 - 99.98473-7537
@rodrigues_construcoes22
Endereço: Avenida Manoel Matias s/n - Centro
Bernardo do Mearim - MA

# RELATÓRIO ANALÍTICO - COMPOSIÇÕES DE CUSTOS

| | |
|---|---|
| PROPONENTE: | PREFEITURA MUNICIPAL DE NOVA COLINAS |
| OBRA: | CONTRATAÇÃO DE EMPRESA DE ENGENHARIA PARA IMPLANTAÇÃO DE MELHORIAS SANITÁRIAS DOMICILIARES EM ÁREAS RURAIS DO MUNICÍPIO DE NOVA COLINAS/MA, CONFORME PROJETO BÁSICO |
| LOCAL: | MUNICÍPIO DE NOVA COLINAS - MA |
| BDI: | 28,82 % |
| ENCARGOS SOCIAIS: | 89,77 % HORISTA COM DESONERAÇÃO / 51,80 % MENSALISTA COM DESONERAÇÃO |
| CERTAME: | CONCORRÊNCIA Nº 004/2026 - PROCESSO ADMINISTRATIVO Nº 039/2026 |

| Mão de Obra com Encargos Complementares | | FONTE | UNID | COEFICIENTE | CUSTO UNITÁRIO | CUSTO TOTAL |
|---|---|---|---|---|---|---|
| 88247 | AUXILIAR DE ELETRICISTA COM ENCARGOS COMPLEMENTARES | SINAPI | H | 0,05087500 | R$ 21,74 | R$ 1,10 |
| 88264 | ELETRICISTA COM ENCARGOS COMPLEMENTARES | SINAPI | H | 0,16280000 | R$ 25,99 | R$ 4,23 |
| | | | | | TOTAL Mão de Obra com Encargos Complementares: | R$ 5,33 |

| | |
|---|---|
| VALOR SEM ENCARGOS: | 9,73 |
| VALOR COM ENCARGOS: | 11,61 |
| VALOR BDI (28.82%): | 3,35 |
| VALOR COM BDI: | 14,96 |

## 2.5. S03288 PONTO DE INTERRUPTOR 01 SEÇÃO PARALELA, APARENTE, COM ELETRODUTO DE FERRO GALVANIZADO Ø 3/4" (PT)

| Encargos Complementares | | FONTE | UNID | COEFICIENTE | CUSTO UNITÁRIO | CUSTO TOTAL |
|---|---|---|---|---|---|---|
| S10552 | Encargos Complementares - Eletricista | ORSE | h | 5,00000000 | R$ 3,81 | R$ 19,05 |
| S10549 | Encargos Complementares - Servente | ORSE | h | 4,00000000 | R$ 3,96 | R$ 15,84 |
| | | | | | TOTAL Encargos Complementares: | R$ 34,89 |

| Material | | FONTE | UNID | COEFICIENTE | CUSTO UNITÁRIO | CUSTO TOTAL |
|---|---|---|---|---|---|---|
| I00400S | Abracadeira em aco para amarracao de eletrodutos, tipo d, com 3/4" e parafuso de fixacao | ORSE | un | 3,00000000 | R$ 1,43 | R$ 4,29 |
| I04375S | Bucha de nylon sem aba s6 | ORSE | un | 4,00000000 | R$ 0,05 | R$ 0,20 |
| I02556S | Caixa de luz "4 x 2" em aco esmaltada | ORSE | un | 1,00000000 | R$ 1,33 | R$ 1,33 |
| I21128S | Eletroduto em aco galvanizado eletrolitico, leve, diametro 3/4", parede de 0,90 mm | ORSE | m | 6,00000000 | R$ 5,85 | R$ 35,10 |
| I00939S | Fio de cobre, solido, classe 1, isolacao em pvc/a, antichama bwf-b, 450/750v, secao nominal 2,5 mm2 | ORSE | m | 18,00000000 | R$ 2,79 | R$ 50,22 |
| I20111S | Fita isolante adesiva antichama, uso ate 750 v, em rolo de 19 mm x 20 m | ORSE | un | 0,15000000 | R$ 12,46 | R$ 1,86 |
| 1123 | Interruptor 01 seção paralela, de embutir, com placa | ORSE | un | 1,00000000 | R$ 7,00 | R$ 7,00 |
| I02682 | Parafuso c/ bucha S-6 | ORSE | un | 4,00000000 | R$ 0,10 | R$ 0,40 |
| | | | | | TOTAL Material: | R$ 100,40 |

| Mão de Obra | | FONTE | UNID | COEFICIENTE | CUSTO UNITÁRIO | CUSTO TOTAL |
|---|---|---|---|---|---|---|
| I02436S | Eletricista (horista) | ORSE | h | 5,00000000 | R$ 18,35 | R$ 91,75 |
| I06111S | Servente de obras (horista) | ORSE | h | 4,00000000 | R$ 13,08 | R$ 52,32 |
| | | | | | TOTAL Mão de Obra: | R$ 144,07 |

| | |
|---|---|
| VALOR SEM ENCARGOS: | 211,20 |
| VALOR COM ENCARGOS: | 279,36 |
| VALOR BDI (28.82%): | 80,51 |
| VALOR COM BDI: | 359,87 |

## 2.6. 86931 VASO SANITÁRIO SIFONADO COM CAIXA ACOPLADA LOUÇA BRANCA, INCLUSO ENGATE FLEXÍVEL EM PLÁSTICO BRANCO, 1/2 X 40CM - FORNECIMENTO E INSTALAÇÃO. AF_01/2020 (UN)

| Serviço | FONTE | UNID | COEFICIENTE | CUSTO UNITÁRIO | CUSTO TOTAL |
|---|---|---|---|---|---|

Pref. Mun. de Nova Colinas-MA
FL 0142
DATA: 08/07/2026
Assinatura

RODRIGUES CONSTRUÇÕES
CNPJ: 42.016.257/0001-81
Insc. Estadual: 12.697502-7
Contatos: 99.98548-3112 - 99.98473-7537
rodrigues_construcoes22
Endereço: Avenida Manoel Matias S/n - Centro
Bernardo do Mearim - MA

# RELATÓRIO ANALÍTICO - COMPOSIÇÕES DE CUSTOS

| | |
|---|---|
| PROPONENTE: | PREFEITURA MUNICIPAL DE NOVA COLINAS |
| OBRA: | CONTRATAÇÃO DE EMPRESA DE ENGENHARIA PARA IMPLANTAÇÃO DE MELHORIAS SANITÁRIAS DOMICILIARES EM ÁREAS RURAIS DO MUNICÍPIO DE NOVA COLINAS/MA, CONFORME PROJETO BÁSICO |
| LOCAL: | MUNICÍPIO DE NOVA COLINAS - MA |
| BDI: | 28,82 % |
| ENCARGOS SOCIAIS: | 89,77 % HORISTA COM DESONERAÇÃO / 51,80 % MENSALISTA COM DESONERAÇÃO |
| CERTAME: | CONCORRÊNCIA Nº 004/2026 - PROCESSO ADMINISTRATIVO Nº 039/2026 |

| | | | | | | |
|---|---|---|---|---|---|---|
| 86885 | ENGATE FLEXÍVEL EM PLÁSTICO BRANCO, 1/2" X 40CM - FORNECIMENTO E INSTALAÇÃO. AF_01/2020 | SINAPI | UN | 1,00000000 | R$ 12,48 | R$ 12,48 |
| 86888 | VASO SANITÁRIO SIFONADO COM CAIXA ACOPLADA LOUÇA BRANCA - FORNECIMENTO E INSTALAÇÃO. AF_01/2020 | SINAPI | UN | 1,00000000 | R$ 530,62 | R$ 530,62 |
| | | | | | TOTAL Serviço: | R$ 543,10 |

| | |
|---|---|
| VALOR SEM ENCARGOS: | 531,35 |
| VALOR COM ENCARGOS: | 543,10 |
| VALOR BDI (28.82%): | 156,52 |
| VALOR COM BDI: | 699,62 |

## 2.7. 86904 LAVATÓRIO LOUÇA BRANCA SUSPENSO, 29,5 X 39CM OU EQUIVALENTE, PADRÃO POPULAR - FORNECIMENTO E INSTALAÇÃO. AF_01/2020 (UN)

| Material | | FONTE | UNID | COEFICIENTE | CUSTO UNITÁRIO | CUSTO TOTAL |
|---|---|---|---|---|---|---|
| 00010425 | LAVATORIO DE LOUCA BRANCA, SUSPENSO (SEM COLUNA), DIMENSOES *40 X 30* CM | SINAPI | UN | 1,00000000 | R$ 105,49 | R$ 105,49 |
| 00004351 | PARAFUSO NIQUELADO 3 1/2" COM ACABAMENTO CROMADO PARA FIXAR PECA SANITARIA, INCLUI PORCA CEGA, ARRUELA E BUCHA DE NYLON TAMANHO S-8 | SINAPI | UN | 2,00000000 | R$ 16,17 | R$ 32,34 |
| 00037329 | REJUNTE EPOXI, QUALQUER COR | SINAPI | KG | 0,03040000 | R$ 127,38 | R$ 3,87 |
| | | | | | TOTAL Material: | R$ 141,70 |

| Mão de Obra com Encargos Complementares | | FONTE | UNID | COEFICIENTE | CUSTO UNITÁRIO | CUSTO TOTAL |
|---|---|---|---|---|---|---|
| 88267 | ENCANADOR OU BOMBEIRO HIDRÁULICO COM ENCARGOS COMPLEMENTARES | SINAPI | H | 0,38700000 | R$ 25,02 | R$ 9,68 |
| 88316 | SERVENTE COM ENCARGOS COMPLEMENTARES | SINAPI | H | 0,18860000 | R$ 20,40 | R$ 3,84 |
| | | | | | TOTAL Mão de Obra com Encargos Complementares: | R$ 13,52 |

| | |
|---|---|
| VALOR SEM ENCARGOS: | 150,43 |
| VALOR COM ENCARGOS: | 155,22 |
| VALOR BDI (28.82%): | 44,73 |
| VALOR COM BDI: | 199,95 |

## 2.8. S01679 PONTO DE ESGOTO COM TUBO DE PVC RÍGIDO SOLDÁVEL DE Ø 40 MM (LAVATÓRIOS, MICTÓRIOS, RALOS SIFONADOS, ETC...) (UN)

| Encargos Complementares | | FONTE | UNID | COEFICIENTE | CUSTO UNITÁRIO | CUSTO TOTAL |
|---|---|---|---|---|---|---|
| S10554 | Encargos Complementares - Encanador | ORSE | h | 0,65000000 | R$ 3,91 | R$ 2,54 |
| S10549 | Encargos Complementares - Servente | ORSE | h | 0,65000000 | R$ 3,96 | R$ 2,57 |
| | | | | | TOTAL Encargos Complementares: | R$ 5,11 |

| Material | | FONTE | UNID | COEFICIENTE | CUSTO UNITÁRIO | CUSTO TOTAL |
|---|---|---|---|---|---|---|
| I00138 | Adesivo pvc em frasco de 850 gramas | ORSE | kg | 0,03900000 | R$ 72,41 | R$ 2,82 |
| I03516S | Joelho pvc, soldavel, bb, 45 graus, dn 40 mm, para esgoto predial | ORSE | un | 3,00000000 | R$ 2,22 | R$ 6,66 |
| I03517S | Joelho pvc, soldavel, bb, 90 graus, sem anel, dn 40 mm, para esgoto predial secundario | ORSE | un | 3,00000000 | R$ 2,01 | R$ 6,03 |
| I03767S | Lixa em folha para parede ou madeira, numero 120, cor vermelha | ORSE | un | 0,20000000 | R$ 0,97 | R$ 0,19 |
| I01703 | Pasta lubrificante p/ pvc je | ORSE | kg | 0,09000000 | R$ 63,50 | R$ 5,71 |

Prefeitura Mun. de Nova Colinas - MA
001443
DATA 08/07/2026

## RELATÓRIO ANALÍTICO - COMPOSIÇÕES DE CUSTOS

| | |
|---|---|
| PROPONENTE: | PREFEITURA MUNICIPAL DE NOVA COLINAS |
| OBRA: | CONTRATAÇÃO DE EMPRESA DE ENGENHARIA PARA IMPLANTAÇÃO DE MELHORIAS SANITÁRIAS DOMICILIARES EM ÁREAS RURAIS DO MUNICÍPIO DE NOVA COLINAS/MA, CONFORME PROJETO BÁSICO |
| LOCAL: | MUNICÍPIO DE NOVA COLINAS - MA |
| BDI: | 28,82 % |
| ENCARGOS SOCIAIS: | 89,77 % HORISTA COM DESONERAÇÃO / 51,80 % MENSALISTA COM DESONERAÇÃO |
| CERTAME: | CONCORRÊNCIA Nº 004/2026 - PROCESSO ADMINISTRATIVO Nº 039/2026 |

| | | | | | | |
|---|---|---|---|---|---|---|
| I02036 | Solucao limpadora pvc | ORSE | l | 0,06000000 | R$ 69,74 | R$ 4,18 |
| I09835S | Tubo pvc serie normal, dn 40 mm, para esgoto predial (nbr 5688) | ORSE | m | 4,00000000 | R$ 6,19 | R$ 24,76 |
| | | | | | TOTAL Material: | R$ 50,35 |

| Mão de Obra | | FONTE | UNID | COEFICIENTE | CUSTO UNITÁRIO | CUSTO TOTAL |
|---|---|---|---|---|---|---|
| I02696S | Encanador ou bombeiro hidraulico (horista) | ORSE | h | 0,65000000 | R$ 18,35 | R$ 11,92 |
| I06111S | Servente de obras (horista) | ORSE | h | 0,65000000 | R$ 13,08 | R$ 8,50 |
| | | | | | TOTAL Mão de Obra: | R$ 20,42 |

| | |
|---|---|
| VALOR SEM ENCARGOS: | 66,21 |
| VALOR COM ENCARGOS: | 75,88 |
| VALOR BDI (28.82%): | 21,87 |
| VALOR COM BDI: | 97,75 |

## 2.9. S01683 PONTO DE ESGOTO COM TUBO DE PVC RÍGIDO SOLDÁVEL DE Ø 100 MM (VASO SANITÁRIO) (PT)

| Encargos Complementares | | FONTE | UNID | COEFICIENTE | CUSTO UNITÁRIO | CUSTO TOTAL |
|---|---|---|---|---|---|---|
| S10554 | Encargos Complementares - Encanador | ORSE | h | 0,40000000 | R$ 3,91 | R$ 1,56 |
| S10549 | Encargos Complementares - Servente | ORSE | h | 0,40000000 | R$ 3,96 | R$ 1,58 |
| | | | | | TOTAL Encargos Complementares: | R$ 3,14 |

| Material | | FONTE | UNID | COEFICIENTE | CUSTO UNITÁRIO | CUSTO TOTAL |
|---|---|---|---|---|---|---|
| I00138 | Adesivo pvc em frasco de 850 gramas | ORSE | kg | 0,01500000 | R$ 72,41 | R$ 1,08 |
| I00013S | Estopa | ORSE | kg | 0,05000000 | R$ 16,94 | R$ 0,84 |
| I03520S | Joelho pvc, soldavel, pb, 90 graus, dn 100 mm, para esgoto predial | ORSE | un | 2,00000000 | R$ 7,90 | R$ 15,80 |
| I10908S | Juncao de reducao invertida, pvc soldavel, 100 x 50 mm, serie normal para esgoto predial | ORSE | un | 1,00000000 | R$ 18,14 | R$ 18,14 |
| 9836S | Tubo pvc serie normal, dn 100 mm, para esgoto predial (nbr 5688) | ORSE | m | 4,00000000 | R$ 14,17 | R$ 56,68 |
| | | | | | TOTAL Material: | R$ 92,54 |

| Mão de Obra | | FONTE | UNID | COEFICIENTE | CUSTO UNITÁRIO | CUSTO TOTAL |
|---|---|---|---|---|---|---|
| I02696S | Encanador ou bombeiro hidraulico (horista) | ORSE | h | 0,40000000 | R$ 18,35 | R$ 7,34 |
| I06111S | Servente de obras (horista) | ORSE | h | 0,40000000 | R$ 13,08 | R$ 5,23 |
| | | | | | TOTAL Mão de Obra: | R$ 12,57 |

| | |
|---|---|
| VALOR SEM ENCARGOS: | 102,29 |
| VALOR COM ENCARGOS: | 108,25 |
| VALOR BDI (28.82%): | 31,20 |
| VALOR COM BDI: | 139,45 |

## 2.10. 89707 CAIXA SIFONADA, PVC, DN 100 X 100 X 50 MM, JUNTA ELÁSTICA, FORNECIDA E INSTALADA EM RAMAL DE DESCARGA OU EM RAMAL DE ESGOTO SANITÁRIO. AF_08/2022 (UN)

| Material | | FONTE | UNID | COEFICIENTE | CUSTO UNITÁRIO | CUSTO TOTAL |
|---|---|---|---|---|---|---|
| 00000122 | ADESIVO PLASTICO PARA PVC, FRASCO COM *850* GR | SINAPI | UN | 0,02920000 | R$ 61,55 | R$ 1,79 |

RODRIGUES CONSTRUÇÕES
Qualidade e Inovação
CNPJ: 42.016.257/0001-81.
Insc. Estadual: 12.697502-7
Contatos: 99.98548-3112 - 99.98473-7537
Endereço: Avenida Manoel Matias S/n - Centro
Bernardo do Mearim - MA

# RELATÓRIO ANALÍTICO - COMPOSIÇÕES DE CUSTOS

| | |
|---|---|
| PROPONENTE: | PREFEITURA MUNICIPAL DE NOVA COLINAS |
| OBRA: | CONTRATAÇÃO DE EMPRESA DE ENGENHARIA PARA IMPLANTAÇÃO DE MELHORIAS SANITÁRIAS DOMICILIARES EM ÁREAS RURAIS DO MUNICÍPIO DE NOVA COLINAS/MA, CONFORME PROJETO BÁSICO |
| LOCAL: | MUNICÍPIO DE NOVA COLINAS - MA |
| BDI: | 28,82 % |
| ENCARGOS SOCIAIS: | 89,77 % HORISTA COM DESONERAÇÃO / 51,80 % MENSALISTA COM DESONERAÇÃO |
| CERTAME: | CONCORRÊNCIA Nº 004/2026 - PROCESSO ADMINISTRATIVO Nº 039/2026 |

Pref. Mun. de Nova Colinas-MA
Fls. 0144
DATA: 08/07/2026
Assinatura

| | | | | | | |
|---|---|---|---|---|---|---|
| 00005103 | CAIXA SIFONADA PVC, 100 X 100 X 50 MM, COM GRELHA REDONDA, BRANCA | SINAPI | UN | 1,00000000 | R$ 24,53 | R$ 24,53 |
| 00038383 | LIXA D'AGUA EM FOLHA, COR PRETA, GRAO 100 | SINAPI | UN | 0,01540000 | R$ 2,44 | R$ 0,03 |
| 00020083 | SOLUCAO PREPARADORA / LIMPADORA PARA PVC, FRASCO COM 1000 CM3 | SINAPI | UN | 0,04400000 | R$ 69,74 | R$ 3,06 |
| | | | | | TOTAL Material: | R$ 29,41 |

| Mão de Obra com Encargos Complementares | | FONTE | UNID | COEFICIENTE | CUSTO UNITÁRIO | CUSTO TOTAL |
|---|---|---|---|---|---|---|
| 88248 | AUXILIAR DE ENCANADOR OU BOMBEIRO HIDRÁULICO COM ENCARGOS COMPLEMENTARES | SINAPI | H | 0,39870000 | R$ 20,85 | R$ 8,31 |
| 88267 | ENCANADOR OU BOMBEIRO HIDRÁULICO COM ENCARGOS COMPLEMENTARES | SINAPI | H | 0,39870000 | R$ 25,02 | R$ 9,97 |
| | | | | | TOTAL Mão de Obra com Encargos Complementares: | R$ 18,28 |

| | |
|---|---|
| **VALOR SEM ENCARGOS:** | **41,23** |
| **VALOR COM ENCARGOS:** | **47,69** |
| **VALOR BDI (28.82%):** | **13,74** |
| **VALOR COM BDI:** | **61,43** |

## 2.11. 97906 CAIXA ENTERRADA HIDRÁULICA RETANGULAR, EM ALVENARIA COM BLOCOS DE CONCRETO, DIMENSÕES INTERNAS: 0,6X0,6X0,6 M PARA REDE DE ESGOTO. AF_12/2020 (UN)

| Equipamento Custo Horário | | FONTE | UNID | COEFICIENTE | CUSTO UNITÁRIO | CUSTO TOTAL |
|---|---|---|---|---|---|---|
| 5679 | RETROESCAVADEIRA SOBRE RODAS COM CARREGADEIRA, TRAÇÃO 4X4, POTÊNCIA LÍQ. 88 HP, CAÇAMBA CARREG. CAP. MÍN. 1 M3, CAÇAMBA RETRO CAP. 0,26 M3, PESO OPERACIONAL MÍN. 6.674 KG, PROFUNDIDADE ESCAVAÇÃO MÁX. 4,37 M - CHI DIURNO. AF_06/2014 | SINAPI | CHI | 0,01780000 | R$ 57,12 | R$ 1,01 |
| 5678 | RETROESCAVADEIRA SOBRE RODAS COM CARREGADEIRA, TRAÇÃO 4X4, POTÊNCIA LÍQ. 88 HP, CAÇAMBA CARREG. CAP. MÍN. 1 M3, CAÇAMBA RETRO CAP. 0,26 M3, PESO OPERACIONAL MÍN. 6.674 KG, PROFUNDIDADE ESCAVAÇÃO MÁX. 4,37 M - CHP DIURNO. AF_06/2014 | SINAPI | CHP | 0,00870000 | R$ 140,35 | R$ 1,22 |
| | | | | | TOTAL Equipamento Custo Horário: | R$ 2,23 |

| Material | | FONTE | UNID | COEFICIENTE | CUSTO UNITÁRIO | CUSTO TOTAL |
|---|---|---|---|---|---|---|
| 00000650 | BLOCO DE VEDACAO DE CONCRETO, 9 X 19 X 39 CM (CLASSE C - NBR 6136) | SINAPI | UN | 20,76150000 | R$ 3,40 | R$ 70,58 |
| 00002692 | DESMOLDANTE PROTETOR PARA FORMAS DE MADEIRA, DE BASE OLEOSA EMULSIONADA EM AGUA | SINAPI | L | 0,00540000 | R$ 10,64 | R$ 0,05 |
| 00004491 | PONTALETE *7,5 X 7,5* CM EM PINUS, MISTA OU EQUIVALENTE DA REGIAO - BRUTA | SINAPI | M | 0,11840000 | R$ 11,05 | R$ 1,30 |
| 00005069 | PREGO DE ACO POLIDO COM CABECA 17 X 27 (2 1/2 X 11) | SINAPI | KG | 0,01250000 | R$ 21,39 | R$ 0,26 |
| 00004517 | SARRAFO *2,5 X 7,5* CM EM PINUS, MISTA OU EQUIVALENTE DA REGIAO - BRUTA | SINAPI | M | 0,14080000 | R$ 3,87 | R$ 0,54 |
| 00006193 | TABUA NAO APARELHADA *2,5 X 20* CM, EM MACARANDUBA/MASSARANDUBA, ANGELIM OU EQUIVALENTE DA REGIAO - BRUTA | SINAPI | M | 0,44160000 | R$ 18,37 | R$ 8,11 |
| | | | | | TOTAL Material: | R$ 80,84 |

| Mão de Obra com Encargos Complementares | | FONTE | UNID | COEFICIENTE | CUSTO UNITÁRIO | CUSTO TOTAL |
|---|---|---|---|---|---|---|
| 88309 | PEDREIRO COM ENCARGOS COMPLEMENTARES | SINAPI | H | 3,56840000 | R$ 25,47 | R$ 90,88 |
| 88316 | SERVENTE COM ENCARGOS COMPLEMENTARES | SINAPI | H | 2,80380000 | R$ 20,40 | R$ 57,19 |
| | | | | | TOTAL Mão de Obra com Encargos Complementares: | R$ 148,07 |

Prefeitura Mun. de Nova Colinas-MA
001115
Fls. DATA
08/07/2026
Assinatura

RODRIGUES CONSTRUÇÕES
Construção e Incorporação
CNPJ: 42.016.257/0001-81
Insc. Estadual: 12.697502-7
Contatos: 99.98548-3112 - 99.98473-7537
rodrigues_construcoes22
Endereço: Avenida Manoel Matias S/n - Centro
Bernardo do Mearim - MA

# RELATÓRIO ANALÍTICO - COMPOSIÇÕES DE CUSTOS

| | |
|---|---|
| PROPONENTE: | PREFEITURA MUNICIPAL DE NOVA COLINAS |
| OBRA: | CONTRATAÇÃO DE EMPRESA DE ENGENHARIA PARA IMPLANTAÇÃO DE MELHORIAS SANITÁRIAS DOMICILIARES EM ÁREAS RURAIS DO MUNICÍPIO DE NOVA COLINAS/MA, CONFORME PROJETO BÁSICO |
| LOCAL: | MUNICÍPIO DE NOVA COLINAS - MA |
| BDI: | 28,82 % |
| ENCARGOS SOCIAIS: | 89,77 % HORISTA COM DESONERAÇÃO / 51,80 % MENSALISTA COM DESONERAÇÃO |
| CERTAME: | CONCORRÊNCIA Nº 004/2026 - PROCESSO ADMINISTRATIVO Nº 039/2026 |

| Serviço | | FONTE | UNID | COEFICIENTE | CUSTO UNITÁRIO | CUSTO TOTAL |
|---|---|---|---|---|---|---|
| 100475 | ARGAMASSA TRAÇO 1:3 (EM VOLUME DE CIMENTO E AREIA MÉDIA ÚMIDA) COM ADIÇÃO DE IMPERMEABILIZANTE, PREPARO MECÂNICO COM BETONEIRA 400 L. AF_08/2019 | SINAPI | M3 | 0,07280000 | R$ 947,53 | R$ 68,98 |
| 87316 | ARGAMASSA TRAÇO 1:4 (EM VOLUME DE CIMENTO E AREIA GROSSA ÚMIDA) PARA CHAPISCO CONVENCIONAL, PREPARO MECÂNICO COM BETONEIRA 400 L. AF_08/2019 | SINAPI | M3 | 0,01480000 | R$ 602,41 | R$ 8,91 |
| 94970 | CONCRETO FCK = 20MPA, TRAÇO 1:2,7:3 (EM MASSA SECA DE CIMENTO/ AREIA MÉDIA/ BRITA 1) - PREPARO MECÂNICO COM BETONEIRA 600 L. AF_05/2021 | SINAPI | M3 | 0,07440000 | R$ 579,51 | R$ 43,11 |
| 97735 | PEÇA RETANGULAR PRÉ-MOLDADA, VOLUME DE CONCRETO DE 30 A 100 LITROS, TAXA DE AÇO APROXIMADA DE 30KG/M³. AF_03/2024 | SINAPI | M3 | 0,04480000 | R$ 2.433,40 | R$ 109,01 |
| 101616 | PREPARO DE FUNDO DE VALA COM LARGURA MENOR QUE 1,5 M (ACERTO DO SOLO NATURAL), EM LOCAL COM NÍVEL BAIXO DE INTERFERÊNCIA. AF_01/2026 | SINAPI | M2 | 0,81000000 | R$ 6,94 | R$ 5,62 |
| | | | | | TOTAL Serviço: | R$ 235,63 |

| | |
|---|---|
| VALOR SEM ENCARGOS: | 387,32 |
| VALOR COM ENCARGOS: | 466,77 |
| VALOR BDI (28.82%): | 134,52 |
| VALOR COM BDI: | 601,29 |

## 2.12. C0649 CAIXA INSPEÇÃO NO PASSEIO EM ALVENARIA DI=(50X50)CM, PADRÃO CAGECE (UN)

| Mão de Obra | | FONTE | UNID | COEFICIENTE | CUSTO UNITÁRIO | CUSTO TOTAL |
|---|---|---|---|---|---|---|
| I2391 | PEDREIRO | SEINFRA | H | 0,16000000 | R$ 24,6484 | R$ 3,9440 |
| | | | | | TOTAL Mão de Obra: | R$ 3,9440 |

| Serviço | | FONTE | UNID | COEFICIENTE | CUSTO UNITÁRIO | CUSTO TOTAL |
|---|---|---|---|---|---|---|
| C0076 | ALVENARIA DE TIJOLO COMUM C/ARGAMASSA MISTA DE CAL HIDRATADA 1:2:8 ESP=10 cm | SEINFRA | M2 | 1,87200000 | R$ 123,8200 | R$ 231,7910 |
| :0218 | ARMADURA CA-60 MÉDIA D= 6,4 A 9,5mm | SEINFRA | KG | 2,08740000 | R$ 12,5900 | R$ 26,2804 |
| C0838 | CONCRETO P/VIBR., FCK 10 MPa COM AGREGADO ADQUIRIDO | SEINFRA | M3 | 0,05380000 | R$ 472,2500 | R$ 25,4071 |
| C0840 | CONCRETO P/VIBR., FCK 15 MPa COM AGREGADO ADQUIRIDO | SEINFRA | M3 | 0,03430000 | R$ 497,9400 | R$ 17,0793 |
| C1400 | FORMA DE TÁBUAS DE 1" DE 3A. P/FUNDAÇÕES UTIL. 5 X | SEINFRA | M2 | 0,19600000 | R$ 78,6500 | R$ 15,4154 |
| C2123 | REBOCO C/ARGAMASSA DE CAL HIDRATADA E AREIA PENEIRADA TRAÇO 1:3 ESP=5 mm P/PAREDE | SEINFRA | M2 | 1,84000000 | R$ 26,2200 | R$ 48,2448 |
| | | | | | TOTAL Serviço: | R$ 364,2180 |

| | |
|---|---|
| VALOR SEM ENCARGOS: | 225,85 |
| VALOR COM ENCARGOS: | 368,16 |
| VALOR BDI (28.82%): | 106,10 |
| VALOR COM BDI: | 474,26 |

## 2.13. 93358 ESCAVAÇÃO MANUAL DE VALA. AF_09/2024 (M3)

| Mão de Obra com Encargos Complementares | | FONTE | UNID | COEFICIENTE | CUSTO UNITÁRIO | CUSTO TOTAL |
|---|---|---|---|---|---|---|
| 88316 | SERVENTE COM ENCARGOS COMPLEMENTARES | SINAPI | H | 3,95576670 | R$ 20,40 | R$ 80,69 |
| | | | | | TOTAL Mão de Obra com Encargos Complementares: | R$ 80,69 |

RODRIGUES CONSTRUÇÕES
CNPJ: 42.016.257/0001-81
Insc. Estadual: 12.697502-7
Contatos: 99.98548-3112 - 99.98473-7537
Endereço: Avenida Manoel Matias, s/n - Centro
Bernardo do Mearim - MA

Prefeitura Mun. de Nova Colinas-MA
001446
DATA
06/07/2026
Assinatura

# RELATÓRIO ANALÍTICO - COMPOSIÇÕES DE CUSTOS

| | |
|---|---|
| PROPONENTE: | PREFEITURA MUNICIPAL DE NOVA COLINAS |
| OBRA: | CONTRATAÇÃO DE EMPRESA DE ENGENHARIA PARA IMPLANTAÇÃO DE MELHORIAS SANITÁRIAS DOMICILIARES EM ÁREAS RURAIS DO MUNICÍPIO DE NOVA COLINAS/MA, CONFORME PROJETO BÁSICO |
| LOCAL: | MUNICÍPIO DE NOVA COLINAS - MA |
| BDI: | 28,82 % |
| ENCARGOS SOCIAIS: | 89,77 % HORISTA COM DESONERAÇÃO / 51,80 % MENSALISTA COM DESONERAÇÃO |
| CERTAME: | CONCORRÊNCIA Nº 004/2026 - PROCESSO ADMINISTRATIVO Nº 039/2026 |

| | |
|---|---|
| VALOR SEM ENCARGOS: | 53,99 |
| VALOR COM ENCARGOS: | 80,69 |
| VALOR BDI (28.82%): | 23,25 |
| VALOR COM BDI: | 103,94 |

## 2.14. S01353 PONTO DE ÁGUA FRIA EMBUTIDO, C/MATERIAL PVC RÍGIDO ROSCÁVEL Ø 3/4" (UN)

| Encargos Complementares | | FONTE | UNID | COEFICIENTE | CUSTO UNITÁRIO | CUSTO TOTAL |
|---|---|---|---|---|---|---|
| S10554 | Encargos Complementares - Encanador | ORSE | h | 1,22000000 | R$ 3,91 | R$ 4,77 |
| S10550 | Encargos Complementares - Pedreiro | ORSE | h | 0,75000000 | R$ 3,86 | R$ 2,89 |
| S10549 | Encargos Complementares - Servente | ORSE | h | 3,92500000 | R$ 3,96 | R$ 15,54 |
| | | | | | TOTAL Encargos Complementares: | R$ 23,20 |

| Material | | FONTE | UNID | COEFICIENTE | CUSTO UNITÁRIO | CUSTO TOTAL |
|---|---|---|---|---|---|---|
| I00367S | Areia grossa - posto jazida/fornecedor (retirado na jazida, sem transporte) | ORSE | m3 | 0,00120000 | R$ 101,30 | R$ 0,12 |
| I01107S | Cal virgem comum para argamassas (nbr 6453) | ORSE | kg | 0,18500000 | R$ 1,06 | R$ 0,19 |
| I01380S | Cimento branco nao estrutural (cpb - nao estrutural) | ORSE | kg | 0,15000000 | R$ 5,35 | R$ 0,80 |
| I00981 | Fita veda rosca 18mm | ORSE | m | 2,25000000 | R$ 0,30 | R$ 0,67 |
| I09859S | Tubo pvc roscavel, 3/4", agua fria predial | ORSE | m | 7,00000000 | R$ 10,21 | R$ 71,47 |
| | | | | | TOTAL Material: | R$ 73,25 |

| Mão de Obra | | FONTE | UNID | COEFICIENTE | CUSTO UNITÁRIO | CUSTO TOTAL |
|---|---|---|---|---|---|---|
| I02696S | Encanador ou bombeiro hidraulico (horista) | ORSE | h | 1,22000000 | R$ 18,35 | R$ 22,38 |
| I04750S | Pedreiro (horista) | ORSE | h | 0,75000000 | R$ 18,35 | R$ 13,76 |
| I06111S | Servente de obras (horista) | ORSE | h | 3,92500000 | R$ 13,08 | R$ 51,33 |
| | | | | | TOTAL Mão de Obra: | R$ 87,47 |

| | |
|---|---|
| VALOR SEM ENCARGOS: | 142,53 |
| VALOR COM ENCARGOS: | 183,92 |
| VALOR BDI (28.82%): | 53,01 |
| VALOR COM BDI: | 236,93 |

## 2.15. S01200 PONTO DE ÁGUA FRIA EMBUTIDO, C/MATERIAL PVC RÍGIDO SOLDÁVEL Ø 25MM (UN)

| Encargos Complementares | | FONTE | UNID | COEFICIENTE | CUSTO UNITÁRIO | CUSTO TOTAL |
|---|---|---|---|---|---|---|
| S10554 | Encargos Complementares - Encanador | ORSE | h | 0,83500000 | R$ 3,91 | R$ 3,26 |
| S10550 | Encargos Complementares - Pedreiro | ORSE | h | 0,75000000 | R$ 3,86 | R$ 2,89 |
| S10549 | Encargos Complementares - Servente | ORSE | h | 2,10000000 | R$ 3,96 | R$ 8,31 |
| | | | | | TOTAL Encargos Complementares: | R$ 14,46 |

| Material | | FONTE | UNID | COEFICIENTE | CUSTO UNITÁRIO | CUSTO TOTAL |
|---|---|---|---|---|---|---|
| I00138 | Adesivo pvc em frasco de 850 gramas | ORSE | kg | 0,00950000 | R$ 72,41 | R$ 0,68 |
| I00013S | Estopa | ORSE | kg | 0,25000000 | R$ 16,94 | R$ 4,23 |
| I03767S | Lixa em folha para parede ou madeira, numero 120, cor vermelha | ORSE | un | 1,00000000 | R$ 0,97 | R$ 0,97 |

| | | | | | | |
|---|---|---|---|---|---|---|
| I02036 | Solucao limpadora pvc | ORSE | l | 0,13500000 | R$ 69,74 | R$ 9,41 |
| I09868S | Tubo pvc, soldavel, de 25 mm, agua fria (nbr-5648) | ORSE | m | 7,00000000 | R$ 4,17 | R$ 29,19 |
| | | | | | TOTAL Material: | R$ 44,48 |

| Mão de Obra | | FONTE | UNID | COEFICIENTE | CUSTO UNITÁRIO | CUSTO TOTAL |
|---|---|---|---|---|---|---|
| I02696S | Encanador ou bombeiro hidraulico (horista) | ORSE | h | 0,83500000 | R$ 18,35 | R$ 15,32 |
| I04750S | Pedreiro (horista) | ORSE | h | 0,75000000 | R$ 18,35 | R$ 13,76 |
| I06111S | Servente de obras (horista) | ORSE | h | 2,10000000 | R$ 13,08 | R$ 27,46 |
| | | | | | TOTAL Mão de Obra: | R$ 56,54 |

| | |
|---|---|
| VALOR SEM ENCARGOS: | 88,72 |
| VALOR COM ENCARGOS: | 115,48 |
| VALOR BDI (28.82%): | 33,28 |
| VALOR COM BDI: | 148,76 |

## 2.16. S03689 TORNEIRA PLÁSTICA PARA LAVATÓRIO, HERC 1195, 1/2" OU SIMILAR (UN)

| Encargos Complementares | | FONTE | UNID | COEFICIENTE | CUSTO UNITÁRIO | CUSTO TOTAL |
|---|---|---|---|---|---|---|
| S10554 | Encargos Complementares - Encanador | ORSE | h | 0,50000000 | R$ 3,91 | R$ 1,95 |
| S10549 | Encargos Complementares - Servente | ORSE | h | 0,50000000 | R$ 3,96 | R$ 1,98 |
| | | | | | TOTAL Encargos Complementares: | R$ 3,93 |

| Material | | FONTE | UNID | COEFICIENTE | CUSTO UNITÁRIO | CUSTO TOTAL |
|---|---|---|---|---|---|---|
| I00981 | Fita veda rosca 18mm | ORSE | m | 0,50000000 | R$ 0,30 | R$ 0,15 |
| I02261 | Torneira plástica para lavatório 1/2", HERC 1195 ou similar | ORSE | un | 1,00000000 | R$ 11,80 | R$ 11,80 |
| | | | | | TOTAL Material: | R$ 11,95 |

| Mão de Obra | | FONTE | UNID | COEFICIENTE | CUSTO UNITÁRIO | CUSTO TOTAL |
|---|---|---|---|---|---|---|
| 2696S | Encanador ou bombeiro hidraulico (horista) | ORSE | h | 0,50000000 | R$ 18,35 | R$ 9,17 |
| I06111S | Servente de obras (horista) | ORSE | h | 0,50000000 | R$ 13,08 | R$ 6,54 |
| | | | | | TOTAL Mão de Obra: | R$ 15,71 |

| | |
|---|---|
| VALOR SEM ENCARGOS: | 24,15 |
| VALOR COM ENCARGOS: | 31,59 |
| VALOR BDI (28.82%): | 9,10 |
| VALOR COM BDI: | 40,69 |

## 2.17. S02050 CHUVEIRO PLÁSTICO SEM REGISTRO (UN)

| Encargos Complementares | | FONTE | UNID | COEFICIENTE | CUSTO UNITÁRIO | CUSTO TOTAL |
|---|---|---|---|---|---|---|
| S10554 | Encargos Complementares - Encanador | ORSE | h | 0,40000000 | R$ 3,91 | R$ 1,56 |
| | | | | | TOTAL Encargos Complementares: | R$ 1,56 |

| Material | | FONTE | UNID | COEFICIENTE | CUSTO UNITÁRIO | CUSTO TOTAL |
|---|---|---|---|---|---|---|
| I11680S | Braco ou haste com canopla plastica, 1/2", para chuveiro simples | ORSE | un | 1,00000000 | R$ 13,87 | R$ 13,87 |

| | | | | | | |
|---|---|---|---|---|---|---|
| I07608S | Ducha / chuveiro plastico simples, 5", branco, para acoplar em haste 1/2", agua fria | ORSE | un | 1,00000000 | R$ 9,64 | R$ 9,64 |
| | | | | | TOTAL Material: | R$ 23,51 |

| Mão de Obra | | FONTE | UNID | COEFICIENTE | CUSTO UNITÁRIO | CUSTO TOTAL |
|---|---|---|---|---|---|---|
| I02696S | Encanador ou bombeiro hidraulico (horista) | ORSE | h | 0,40000000 | R$ 18,35 | R$ 7,34 |
| | | | | | TOTAL Mão de Obra: | R$ 7,34 |

| | |
|---|---|
| VALOR SEM ENCARGOS: | 28,93 |
| VALOR COM ENCARGOS: | 32,41 |
| VALOR BDI (28.82%): | 9,34 |
| VALOR COM BDI: | 41,75 |

## 2.18. S01353 PONTO DE ÁGUA FRIA EMBUTIDO, C/MATERIAL PVC RÍGIDO ROSCÁVEL Ø 3/4" (UN)

| Encargos Complementares | | FONTE | UNID | COEFICIENTE | CUSTO UNITÁRIO | CUSTO TOTAL |
|---|---|---|---|---|---|---|
| S10554 | Encargos Complementares - Encanador | ORSE | h | 1,22000000 | R$ 3,91 | R$ 4,77 |
| S10550 | Encargos Complementares - Pedreiro | ORSE | h | 0,75000000 | R$ 3,86 | R$ 2,89 |
| S10549 | Encargos Complementares - Servente | ORSE | h | 3,92500000 | R$ 3,96 | R$ 15,54 |
| | | | | | TOTAL Encargos Complementares: | R$ 23,20 |

| Material | | FONTE | UNID | COEFICIENTE | CUSTO UNITÁRIO | CUSTO TOTAL |
|---|---|---|---|---|---|---|
| I00367S | Areia grossa - posto jazida/fornecedor (retirado na jazida, sem transporte) | ORSE | m3 | 0,00120000 | R$ 101,30 | R$ 0,12 |
| I01107S | Cal virgem comum para argamassas (nbr 6453) | ORSE | kg | 0,18500000 | R$ 1,06 | R$ 0,19 |
| I01380S | Cimento branco nao estrutural (cpb - nao estrutural) | ORSE | kg | 0,15000000 | R$ 5,35 | R$ 0,80 |
| I00981 | Fita veda rosca 18mm | ORSE | m | 2,25000000 | R$ 0,30 | R$ 0,67 |
| I09859S | Tubo pvc roscavel, 3/4", agua fria predial | ORSE | m | 7,00000000 | R$ 10,21 | R$ 71,47 |
| | | | | | TOTAL Material: | R$ 73,25 |

| Mão de Obra | | FONTE | UNID | COEFICIENTE | CUSTO UNITÁRIO | CUSTO TOTAL |
|---|---|---|---|---|---|---|
| I02696S | Encanador ou bombeiro hidraulico (horista) | ORSE | h | 1,22000000 | R$ 18,35 | R$ 22,38 |
| I04750S | Pedreiro (horista) | ORSE | h | 0,75000000 | R$ 18,35 | R$ 13,76 |
| I06111S | Servente de obras (horista) | ORSE | h | 3,92500000 | R$ 13,08 | R$ 51,33 |
| | | | | | TOTAL Mão de Obra: | R$ 87,47 |

| | |
|---|---|
| VALOR SEM ENCARGOS: | 142,53 |
| VALOR COM ENCARGOS: | 183,92 |
| VALOR BDI (28.82%): | 53,01 |
| VALOR COM BDI: | 236,93 |

## 2.19. 106060 LAJE PRÉ-MOLDADA UNIDIRECIONAL, BIAPOIADA, PARA FORRO, ENCHIMENTO EM EPS, VIGOTA TRELIÇADA, ALTURA TOTAL DA LAJE "LT" = 12 CM (ENCHIMENTO+CAPA) = (8+4). AF_08/2025 (M2)

| Material | | FONTE | UNID | COEFICIENTE | CUSTO UNITÁRIO | CUSTO TOTAL |
|---|---|---|---|---|---|---|
| 00003742 | LAJE PRE-MOLDADA TRELICADA (LAJOTAS + VIGOTAS) PARA FORRO, UNIDIRECIONAL, SOBRECARGA DE 100 KG/M2, VAO ATE 6,00 M (SEM COLOCACAO) | SINAPI | M2 | 1,00000000 | R$ 53,60 | R$ 53,60 |

RODRIGUES CONSTRUÇÕES
CNPJ: 42.016.257/0001-81
Insc. Estadual: 12.697502-7
Contatos: 99.98548-3112 - 99.98473-7537
Endereço: Avenida Manoel Matias S/N - Centro
Bernardo do Mearim - MA

# RELATÓRIO ANALÍTICO - COMPOSIÇÕES DE CUSTOS

Prefeitura Mun. de Nova Colinas-MA
DATA: 08/01/2026
Assinatura

| | |
|---|---|
| PROPONENTE: | PREFEITURA MUNICIPAL DE NOVA COLINAS |
| OBRA: | CONTRATAÇÃO DE EMPRESA DE ENGENHARIA PARA IMPLANTAÇÃO DE MELHORIAS SANITÁRIAS DOMICILIARES EM ÁREAS RURAIS DO MUNICÍPIO DE NOVA COLINAS/MA, CONFORME PROJETO BÁSICO |
| LOCAL: | MUNICÍPIO DE NOVA COLINAS - MA |
| BDI: | 28,82 % |
| ENCARGOS SOCIAIS: | 89,77 % HORISTA COM DESONERAÇÃO / 51,80 % MENSALISTA COM DESONERAÇÃO |
| CERTAME: | CONCORRÊNCIA Nº 004/2026 - PROCESSO ADMINISTRATIVO Nº 039/2026 |

| | | | | | | |
|---|---|---|---|---|---|---|
| 00040304 | PREGO DE ACO POLIDO COM CABECA DUPLA 17 X 27 (2 1/2 X 11) | SINAPI | KG | 0,04000000 | R$ 25,90 | R$ 1,03 |
| 00006193 | TABUA NAO APARELHADA *2,5 X 20* CM, EM MACARANDUBA/MASSARANDUBA, ANGELIM OU EQUIVALENTE DA REGIAO - BRUTA | SINAPI | M | 1,87000000 | R$ 18,37 | R$ 34,35 |
| | | | | | TOTAL Material: | R$ 88,98 |

| Mão de Obra com Encargos Complementares | | FONTE | UNID | COEFICIENTE | CUSTO UNITÁRIO | CUSTO TOTAL |
|---|---|---|---|---|---|---|
| 88262 | CARPINTEIRO DE FORMAS COM ENCARGOS COMPLEMENTARES | SINAPI | H | 0,39300000 | R$ 24,85 | R$ 9,76 |
| 88316 | SERVENTE COM ENCARGOS COMPLEMENTARES | SINAPI | H | 0,29500000 | R$ 20,40 | R$ 6,01 |
| | | | | | TOTAL Mão de Obra com Encargos Complementares: | R$ 15,77 |

| Serviço | | FONTE | UNID | COEFICIENTE | CUSTO UNITÁRIO | CUSTO TOTAL |
|---|---|---|---|---|---|---|
| 92767 | ARMAÇÃO DE LAJE DE ESTRUTURA CONVENCIONAL DE CONCRETO ARMADO UTILIZANDO AÇO CA-60 DE 4,2 MM - MONTAGEM. AF_06/2022 | SINAPI | KG | 0,99100000 | R$ 14,17 | R$ 14,04 |
| 103674 | CONCRETAGEM DE VIGAS E LAJES, FCK=25 MPA, PARA LAJES PREMOLDADAS COM USO DE BOMBA - LANÇAMENTO, ADENSAMENTO E ACABAMENTO. AF_02/2022_PS | SINAPI | M3 | 0,05100000 | R$ 820,14 | R$ 41,82 |
| 92273 | FABRICAÇÃO DE ESCORAS DO TIPO PONTALETE, EM MADEIRA, PARA PÉ-DIREITO SIMPLES. AF_09/2020 | SINAPI | M | 1,16000000 | R$ 18,60 | R$ 21,57 |
| | | | | | TOTAL Serviço: | R$ 77,43 |

| | |
|---|---|
| **VALOR SEM ENCARGOS:** | **172,10** |
| **VALOR COM ENCARGOS:** | **182,18** |
| **VALOR BDI (28.82%):** | **52,50** |
| **VALOR COM BDI:** | **234,68** |

## 2.20. 91295 PORTA DE MADEIRA FRISADA, SEMI-OCA (LEVE OU MÉDIA), 60X210CM, ESPESSURA DE 3CM, INCLUSO DOBRADIÇAS - FORNECIMENTO E INSTALAÇÃO. AF_10/2025 (UN)

| Material | | FONTE | UNID | COEFICIENTE | CUSTO UNITÁRIO | CUSTO TOTAL |
|---|---|---|---|---|---|---|
| 00011945 | BUCHA DE NYLON SEM ABA S4 | SINAPI | UN | 19,80000000 | R$ 0,06 | R$ 1,18 |
| 00002432 | DOBRADICA EM ACO/FERRO, 3 1/2" X 3", E= 1,9 A 2 MM, COM ANEL, CROMADO OU ZINCADO, TAMPA BOLA, COM PARAFUSOS | SINAPI | UN | 3,00000000 | R$ 29,90 | R$ 89,70 |
| 00011055 | PARAFUSO ROSCA SOBERBA ZINCADO CABECA CHATA FENDA SIMPLES 3,5 X 25 MM (1") | SINAPI | UN | 19,80000000 | R$ 0,11 | R$ 2,17 |
| 00020322 | PORTA DE MADEIRA, FOLHA MEDIA (NBR 15930) DE 600 X 2100 MM, DE 35 MM A 40 MM DE ESPESSURA, NUCLEO SEMI-SOLIDO (SARRAFEADO), CAPA FRISADA EM HDF, ACABAMENTO MELAMINICO EM PADRAO MADEIRA | SINAPI | UN | 1,00000000 | R$ 268,68 | R$ 268,68 |
| | | | | | TOTAL Material: | R$ 361,73 |

| Mão de Obra com Encargos Complementares | | FONTE | UNID | COEFICIENTE | CUSTO UNITÁRIO | CUSTO TOTAL |
|---|---|---|---|---|---|---|
| 88261 | CARPINTEIRO DE ESQUADRIAS COM ENCARGOS COMPLEMENTARES | SINAPI | H | 1,85897850 | R$ 24,01 | R$ 44,63 |
| 88316 | SERVENTE COM ENCARGOS COMPLEMENTARES | SINAPI | H | 0,52536350 | R$ 20,40 | R$ 10,71 |
| | | | | | TOTAL Mão de Obra com Encargos Complementares: | R$ 55,34 |

| | |
|---|---|
| **VALOR SEM ENCARGOS:** | **397,49** |
| **VALOR COM ENCARGOS:** | **417,07** |
| **VALOR BDI (28.82%):** | **120,20** |

| | |
|---|---|
| VALOR COM BDI: | 537,27 |

## 2.21. 93358 ESCAVAÇÃO MANUAL DE VALA. AF_09/2024 (M3)

| Mão de Obra com Encargos Complementares | | FONTE | UNID | COEFICIENTE | CUSTO UNITÁRIO | CUSTO TOTAL |
|---|---|---|---|---|---|---|
| 88316 | SERVENTE COM ENCARGOS COMPLEMENTARES | SINAPI | H | 3,95576670 | R$ 20,40 | R$ 80,69 |
| | | | | | TOTAL Mão de Obra com Encargos Complementares: | R$ 80,69 |

| | |
|---|---|
| VALOR SEM ENCARGOS: | 53,99 |
| VALOR COM ENCARGOS: | 80,69 |
| VALOR BDI (28.82%): | 23,25 |
| VALOR COM BDI: | 103,94 |

## 2.22. 101166 ALVENARIA DE EMBASAMENTO COM BLOCO ESTRUTURAL DE CERÂMICA, DE 14X19X29CM E ARGAMASSA DE ASSENTAMENTO COM PREPARO EM BETONEIRA. AF_05/2020 (M3)

| Material | | FONTE | UNID | COEFICIENTE | CUSTO UNITÁRIO | CUSTO TOTAL |
|---|---|---|---|---|---|---|
| 00034586 | BLOCO ESTRUTURAL CERAMICO DE 14 X 19 X 29 CM (L X A X C) E 6,0 MPA | SINAPI | UN | 122,27000000 | R$ 2,24 | R$ 273,88 |
| | | | | | TOTAL Material: | R$ 273,88 |

| Mão de Obra com Encargos Complementares | | FONTE | UNID | COEFICIENTE | CUSTO UNITÁRIO | CUSTO TOTAL |
|---|---|---|---|---|---|---|
| 88309 | PEDREIRO COM ENCARGOS COMPLEMENTARES | SINAPI | H | 8,34400000 | R$ 25,47 | R$ 212,52 |
| 88316 | SERVENTE COM ENCARGOS COMPLEMENTARES | SINAPI | H | 4,17200000 | R$ 20,40 | R$ 85,10 |
| | | | | | TOTAL Mão de Obra com Encargos Complementares: | R$ 297,62 |

| Serviço | | FONTE | UNID | COEFICIENTE | CUSTO UNITÁRIO | CUSTO TOTAL |
|---|---|---|---|---|---|---|
| 87292 | ARGAMASSA TRAÇO 1:2:8 (EM VOLUME DE CIMENTO, CAL E AREIA MÉDIA ÚMIDA) PARA EMBOÇO/MASSA ÚNICA/ASSENTAMENTO DE ALVENARIA DE VEDAÇÃO, PREPARO MECÂNICO COM BETONEIRA 400 L. AF_08/2019 | SINAPI | M3 | 0,13000000 | R$ 696,42 | R$ 90,53 |
| | | | | | TOTAL Serviço: | R$ 90,53 |

| | |
|---|---|
| VALOR SEM ENCARGOS: | 553,76 |
| VALOR COM ENCARGOS: | 662,03 |
| VALOR BDI (28.82%): | 190,80 |
| VALOR COM BDI: | 852,83 |

## 2.23. 104737 REATERRO MANUAL DE VALAS, COM PLACA VIBRATÓRIA. AF_08/2023 (M3)

| Equipamento Custo Horário | | FONTE | UNID | COEFICIENTE | CUSTO UNITÁRIO | CUSTO TOTAL |
|---|---|---|---|---|---|---|
| 5903 | CAMINHÃO PIPA 10.000 L TRUCADO, PESO BRUTO TOTAL 23.000 KG, CARGA ÚTIL MÁXIMA 15.935 KG, DISTÂNCIA ENTRE EIXOS 4,8 M, POTÊNCIA 230 CV, INCLUSIVE TANQUE DE AÇO PARA TRANSPORTE DE ÁGUA - CHI DIURNO. AF_06/2014 | SINAPI | CHI | 0,00060000 | R$ 71,81 | R$ 0,04 |
| 5901 | CAMINHÃO PIPA 10.000 L TRUCADO, PESO BRUTO TOTAL 23.000 KG, CARGA ÚTIL MÁXIMA 15.935 KG, DISTÂNCIA ENTRE EIXOS 4,8 M, POTÊNCIA 230 CV, INCLUSIVE TANQUE DE AÇO PARA TRANSPORTE DE ÁGUA - CHP DIURNO. AF_06/2014 | SINAPI | CHP | 0,00540000 | R$ 313,90 | R$ 1,69 |

RODRIGUES CONSTRUÇÕES
CNPJ: 42.016.257/0001-81
Insc. Estadual: 12.697502-7
Contatos: 99.98548-3112 - 99.98473-7537
Endereço: Avenida Manoel Matias S/n - Centro
Bernardo do Mearim - MA

# RELATÓRIO ANALÍTICO - COMPOSIÇÕES DE CUSTOS

| | |
|---|---|
| PROPONENTE: | PREFEITURA MUNICIPAL DE NOVA COLINAS |
| OBRA: | CONTRATAÇÃO DE EMPRESA DE ENGENHARIA PARA IMPLANTAÇÃO DE MELHORIAS SANITÁRIAS DOMICILIARES EM ÁREAS RURAIS DO MUNICÍPIO DE NOVA COLINAS/MA, CONFORME PROJETO BÁSICO |
| LOCAL: | MUNICÍPIO DE NOVA COLINAS - MA |
| BDI: | 28,82 % |
| ENCARGOS SOCIAIS: | 89,77 % HORISTA COM DESONERAÇÃO / 51,80 % MENSALISTA COM DESONERAÇÃO |
| CERTAME: | CONCORRÊNCIA Nº 004/2026 - PROCESSO ADMINISTRATIVO Nº 039/2026 |

Pref. Mun. de Nova Colinas - MA
001451
Assinatura

| | | | | | | |
|---|---|---|---|---|---|---|
| 91277 | PLACA VIBRATÓRIA REVERSÍVEL COM MOTOR 4 TEMPOS A GASOLINA, FORÇA CENTRÍFUGA DE 25 KN (2500 KGF), POTÊNCIA 5,5 CV - CHP DIURNO. AF_08/2015 | SINAPI | CHP | 0,09420000 | R$ 10,04 | R$ 0,94 |
| | | | | | TOTAL Equipamento Custo Horário: | R$ 2,67 |

| Mão de Obra com Encargos Complementares | | FONTE | UNID | COEFICIENTE | CUSTO UNITÁRIO | CUSTO TOTAL |
|---|---|---|---|---|---|---|
| 88316 | SERVENTE COM ENCARGOS COMPLEMENTARES | SINAPI | H | 0,88090000 | R$ 20,40 | R$ 17,97 |
| | | | | | TOTAL Mão de Obra com Encargos Complementares: | R$ 17,97 |

| | |
|---|---|
| VALOR SEM ENCARGOS: | 14,62 |
| VALOR COM ENCARGOS: | 20,64 |
| VALOR BDI (28.82%): | 5,95 |
| VALOR COM BDI: | 26,59 |

## 2.24. 95241 LASTRO DE CONCRETO MAGRO, APLICADO EM PISOS, LAJES SOBRE SOLO OU RADIERS, ESPESSURA DE 5 CM. AF_01/2024 (M2)

| Mão de Obra com Encargos Complementares | | FONTE | UNID | COEFICIENTE | CUSTO UNITÁRIO | CUSTO TOTAL |
|---|---|---|---|---|---|---|
| 88309 | PEDREIRO COM ENCARGOS COMPLEMENTARES | SINAPI | H | 0,25415000 | R$ 25,47 | R$ 6,47 |
| 88316 | SERVENTE COM ENCARGOS COMPLEMENTARES | SINAPI | H | 0,09190000 | R$ 20,40 | R$ 1,87 |
| | | | | | TOTAL Mão de Obra com Encargos Complementares: | R$ 8,34 |

| Serviço | | FONTE | UNID | COEFICIENTE | CUSTO UNITÁRIO | CUSTO TOTAL |
|---|---|---|---|---|---|---|
| 94968 | CONCRETO MAGRO PARA LASTRO, TRAÇO 1:4,5:4,5 (EM MASSA SECA DE CIMENTO/ AREIA MÉDIA/ BRITA 1) - PREPARO MECÂNICO COM BETONEIRA 600 L. AF_05/2021 | SINAPI | M3 | 0,06900000 | R$ 482,31 | R$ 33,27 |
| | | | | | TOTAL Serviço: | R$ 33,27 |

| | |
|---|---|
| VALOR SEM ENCARGOS: | 37,05 |
| VALOR COM ENCARGOS: | 41,61 |
| VALOR BDI (28.82%): | 11,99 |
| VALOR COM BDI: | 53,60 |

## 2.25. 98679 PISO CIMENTADO, TRAÇO 1:3 (CIMENTO E AREIA), ACABAMENTO LISO, ESPESSURA 2,0 CM, PREPARO MECÂNICO DA ARGAMASSA. AF_09/2020 (M2)

| Material | | FONTE | UNID | COEFICIENTE | CUSTO UNITÁRIO | CUSTO TOTAL |
|---|---|---|---|---|---|---|
| 00001379 | CIMENTO PORTLAND COMPOSTO CP II-32 | SINAPI | KG | 0,50000000 | R$ 0,99 | R$ 0,49 |
| 00003671 | JUNTA PLASTICA DE DILATACAO PARA PISOS, COR CINZA, 17 X 3 MM (ALTURA X ESPESSURA) | SINAPI | M | 1,67000000 | R$ 1,36 | R$ 2,27 |
| | | | | | TOTAL Material: | R$ 2,76 |

| Mão de Obra com Encargos Complementares | | FONTE | UNID | COEFICIENTE | CUSTO UNITÁRIO | CUSTO TOTAL |
|---|---|---|---|---|---|---|
| 88309 | PEDREIRO COM ENCARGOS COMPLEMENTARES | SINAPI | H | 0,35400000 | R$ 25,47 | R$ 9,01 |
| 88316 | SERVENTE COM ENCARGOS COMPLEMENTARES | SINAPI | H | 0,17700000 | R$ 20,40 | R$ 3,61 |
| | | | | | TOTAL Mão de Obra com Encargos Complementares: | R$ 12,62 |

| Serviço | FONTE | UNID | COEFICIENTE | CUSTO UNITÁRIO | CUSTO TOTAL |
|---|---|---|---|---|---|

Prefeitura Mun. de Nova Colinas MA
001152
08/07/2026
Assinatura

RODRIGUES CONSTRUÇÕES
CNPJ: 42.016.257/0001-81
Insc. Estadual: 12.697502-7
Contatos: 99.98548-3112 - 99.98473-7537
@rodrigues_construcoes24
Endereço: Avenida Manoel Matias [illegible] - Centro
Bernardo do Mearim - MA

# RELATÓRIO ANALÍTICO - COMPOSIÇÕES DE CUSTOS

| | |
|---|---|
| PROPONENTE: | PREFEITURA MUNICIPAL DE NOVA COLINAS |
| OBRA: | CONTRATAÇÃO DE EMPRESA DE ENGENHARIA PARA IMPLANTAÇÃO DE MELHORIAS SANITÁRIAS DOMICILIARES EM ÁREAS RURAIS DO MUNICÍPIO DE NOVA COLINAS/MA, CONFORME PROJETO BÁSICO |
| LOCAL: | MUNICÍPIO DE NOVA COLINAS - MA |
| BDI: | 28,82 % |
| ENCARGOS SOCIAIS: | 89,77 % HORISTA COM DESONERAÇÃO / 51,80 % MENSALISTA COM DESONERAÇÃO |
| CERTAME: | CONCORRÊNCIA Nº 004/2026 - PROCESSO ADMINISTRATIVO Nº 039/2026 |

| | | | | | | |
|---|---|---|---|---|---|---|
| 87298 | ARGAMASSA TRAÇO 1:3 (EM VOLUME DE CIMENTO E AREIA MÉDIA ÚMIDA) PARA CONTRAPISO, PREPARO MECÂNICO COM BETONEIRA 400 L. AF_08/2019 | SINAPI | M3 | 0,03100000 | R$ 863,48 | R$ 26,76 |
| | | | | | TOTAL Serviço: | R$ 26,76 |

| | |
|---|---|
| VALOR SEM ENCARGOS: | 36,74 |
| VALOR COM ENCARGOS: | 42,14 |
| VALOR BDI (28.82%): | 12,14 |
| VALOR COM BDI: | 54,28 |

## 26. 87878 CHAPISCO APLICADO EM ALVENARIAS E ESTRUTURAS DE CONCRETO INTERNAS, COM COLHER DE PEDREIRO. ARGAMASSA TRAÇO 1:3 COM PREPARO MANUAL. AF_10/2022 (M2)

| Mão de Obra com Encargos Complementares | | FONTE | UNID | COEFICIENTE | CUSTO UNITÁRIO | CUSTO TOTAL |
|---|---|---|---|---|---|---|
| 88309 | PEDREIRO COM ENCARGOS COMPLEMENTARES | SINAPI | H | 0,06810000 | R$ 25,47 | R$ 1,73 |
| 88316 | SERVENTE COM ENCARGOS COMPLEMENTARES | SINAPI | H | 0,02550000 | R$ 20,40 | R$ 0,52 |
| | | | | | TOTAL Mão de Obra com Encargos Complementares: | R$ 2,25 |

| Serviço | | FONTE | UNID | COEFICIENTE | CUSTO UNITÁRIO | CUSTO TOTAL |
|---|---|---|---|---|---|---|
| 87377 | ARGAMASSA TRAÇO 1:3 (EM VOLUME DE CIMENTO E AREIA GROSSA ÚMIDA) PARA CHAPISCO CONVENCIONAL, PREPARO MANUAL. AF_08/2019 | SINAPI | M3 | 0,00370000 | R$ 795,56 | R$ 2,94 |
| | | | | | TOTAL Serviço: | R$ 2,94 |

| | |
|---|---|
| VALOR SEM ENCARGOS: | 4,11 |
| VALOR COM ENCARGOS: | 5,19 |
| VALOR BDI (28.82%): | 1,50 |
| VALOR COM BDI: | 6,69 |

## 27. 87536 EMBOÇO, EM ARGAMASSA TRAÇO 1:2:8, PREPARO MANUAL, APLICADO MANUALMENTE EM PAREDES INTERNAS DE AMBIENTES COM ÁREA MAIOR QUE 10M², E = 17,5MM, COM TALISCAS. AF_03/2024 (M2)

| Mão de Obra com Encargos Complementares | | FONTE | UNID | COEFICIENTE | CUSTO UNITÁRIO | CUSTO TOTAL |
|---|---|---|---|---|---|---|
| 88309 | PEDREIRO COM ENCARGOS COMPLEMENTARES | SINAPI | H | 0,37400000 | R$ 25,47 | R$ 9,52 |
| 88316 | SERVENTE COM ENCARGOS COMPLEMENTARES | SINAPI | H | 0,18700000 | R$ 20,40 | R$ 3,81 |
| | | | | | TOTAL Mão de Obra com Encargos Complementares: | R$ 13,33 |

| Serviço | | FONTE | UNID | COEFICIENTE | CUSTO UNITÁRIO | CUSTO TOTAL |
|---|---|---|---|---|---|---|
| 87369 | ARGAMASSA TRAÇO 1:2:8 (EM VOLUME DE CIMENTO, CAL E AREIA MÉDIA ÚMIDA) PARA EMBOÇO/MASSA ÚNICA/ASSENTAMENTO DE ALVENARIA DE VEDAÇÃO, PREPARO MANUAL. AF_08/2019 | SINAPI | M3 | 0,03040000 | R$ 818,47 | R$ 24,88 |
| | | | | | TOTAL Serviço: | R$ 24,88 |

| | |
|---|---|
| VALOR SEM ENCARGOS: | 31,27 |
| VALOR COM ENCARGOS: | 38,21 |
| VALOR BDI (28.82%): | 11,01 |
| VALOR COM BDI: | 49,22 |

RODRIGUES CONSTRUÇÕES
Contabilidade e Engenharia
CNPJ: 42.016.257/0001-81
Insc. Estadual: 12.697502-7
Contatos: 99.98548-3112 - 99.98473-7537
@rodrigues_construcoes22
Endereço: Avenida Manoel Matias [illegible] - Centro
Bernardo do Mearim - Ma

# RELATÓRIO ANALÍTICO - COMPOSIÇÕES DE CUSTOS

| | |
|---|---|
| PROPONENTE: | PREFEITURA MUNICIPAL DE NOVA COLINAS |
| OBRA: | CONTRATAÇÃO DE EMPRESA DE ENGENHARIA PARA IMPLANTAÇÃO DE MELHORIAS SANITÁRIAS DOMICILIARES EM ÁREAS RURAIS DO MUNICÍPIO DE NOVA COLINAS/MA, CONFORME PROJETO BÁSICO |
| LOCAL: | MUNICÍPIO DE NOVA COLINAS - MA |
| BDI: | 28,82 % |
| ENCARGOS SOCIAIS: | 89,77 % HORISTA COM DESONERAÇÃO / 51,80 % MENSALISTA COM DESONERAÇÃO |
| CERTAME: | CONCORRÊNCIA Nº 004/2026 - PROCESSO ADMINISTRATIVO Nº 039/2026 |

Prefeitura Mun. de Nova Colinas-MA
Fls 0145
08/07/2026
Assinatura

## 2.28. 87530 MASSA ÚNICA, EM ARGAMASSA TRAÇO 1:2:8, PREPARO MANUAL, APLICADA MANUALMENTE EM PAREDES INTERNAS DE AMBIENTES COM ÁREA ENTRE 5M² E 10M², E = 17,5MM, COM TALISCAS. AF_03/2024 (M2)

| Mão de Obra com Encargos Complementares | | FONTE | UNID | COEFICIENTE | CUSTO UNITÁRIO | CUSTO TOTAL |
|---|---|---|---|---|---|---|
| 88309 | PEDREIRO COM ENCARGOS COMPLEMENTARES | SINAPI | H | 0,47240000 | R$ 25,47 | R$ 12,03 |
| 88316 | SERVENTE COM ENCARGOS COMPLEMENTARES | SINAPI | H | 0,23620000 | R$ 20,40 | R$ 4,81 |
| | | | | | TOTAL Mão de Obra com Encargos Complementares: | R$ 16,84 |

| Serviço | | FONTE | UNID | COEFICIENTE | CUSTO UNITÁRIO | CUSTO TOTAL |
|---|---|---|---|---|---|---|
| 87369 | ARGAMASSA TRAÇO 1:2:8 (EM VOLUME DE CIMENTO, CAL E AREIA MÉDIA ÚMIDA) PARA EMBOÇO/MASSA ÚNICA/ASSENTAMENTO DE ALVENARIA DE VEDAÇÃO, PREPARO MANUAL. AF_08/2019 | SINAPI | M3 | 0,03040000 | R$ 818,47 | R$ 24,88 |
| | | | | | TOTAL Serviço: | R$ 24,88 |

| | |
|---|---|
| VALOR SEM ENCARGOS: | 33,55 |
| VALOR COM ENCARGOS: | 41,72 |
| VALOR BDI (28.82%): | 12,02 |
| VALOR COM BDI: | 53,74 |

## 2.29. 87269 REVESTIMENTO CERÂMICO PARA PAREDES INTERNAS COM PLACAS TIPO ESMALTADA DE DIMENSÕES 25X35 CM APLICADAS NA ALTURA INTEIRA DAS PAREDES. AF_02/2023_PE (M2)

| Material | | FONTE | UNID | COEFICIENTE | CUSTO UNITÁRIO | CUSTO TOTAL |
|---|---|---|---|---|---|---|
| 00001381 | ARGAMASSA COLANTE AC I PARA CERAMICAS | SINAPI | KG | 4,91000000 | R$ 1,03 | R$ 5,05 |
| 00034357 | REJUNTE CIMENTICIO, QUALQUER COR | SINAPI | KG | 0,29000000 | R$ 6,04 | R$ 1,75 |
| 00000536 | REVESTIMENTO PARA PAREDE, EM CERAMICA ESMALTADA, FORMATO MENOR OU IGUAL A 2025 CM2 | SINAPI | M2 | 1,07250000 | R$ 38,33 | R$ 41,10 |
| | | | | | TOTAL Material: | R$ 47,90 |

| Mão de Obra com Encargos Complementares | | FONTE | UNID | COEFICIENTE | CUSTO UNITÁRIO | CUSTO TOTAL |
|---|---|---|---|---|---|---|
| 88256 | AZULEJISTA OU LADRILHEIRO COM ENCARGOS COMPLEMENTARES | SINAPI | H | 0,64880000 | R$ 25,35 | R$ 16,44 |
| 88316 | SERVENTE COM ENCARGOS COMPLEMENTARES | SINAPI | H | 0,30040000 | R$ 20,40 | R$ 6,12 |
| | | | | | TOTAL Mão de Obra com Encargos Complementares: | R$ 22,56 |

| | |
|---|---|
| VALOR SEM ENCARGOS: | 62,57 |
| VALOR COM ENCARGOS: | 70,46 |
| VALOR BDI (28.82%): | 20,31 |
| VALOR COM BDI: | 90,77 |

## 2.30. 92539 TRAMA DE MADEIRA COMPOSTA POR RIPAS, CAIBROS E TERÇAS PARA TELHADOS DE ATÉ 2 ÁGUAS PARA TELHA CERÂMICA OU DE CONCRETO, INCLUSO TRANSPORTE VERTICAL. AF_10/2025 (M2)

| Equipamento Custo Horário | | FONTE | UNID | COEFICIENTE | CUSTO UNITÁRIO | CUSTO TOTAL |
|---|---|---|---|---|---|---|
| 93282 | GUINCHO ELÉTRICO DE COLUNA, CAPACIDADE 400 KG, COM MOTO FREIO, MOTOR TRIFÁSICO DE 1,25 CV - CHI DIURNO. AF_03/2016 | SINAPI | CHI | 0,08710000 | R$ 20,59 | R$ 1,79 |

RODRIGUES CONSTRUÇÕES
CNPJ: 42.016.257/0001-81
Insc. Estadual: 12.697502-7
Contatos: 99.98548-3112 - 99.98473-7537
rodrigues_construcoes22
Endereço: Avenida Manoel Matias s/n - Centro
Bernardo do Mearim - MA

# RELATÓRIO ANALÍTICO - COMPOSIÇÕES DE CUSTOS

| | |
|---|---|
| PROPONENTE: | PREFEITURA MUNICIPAL DE NOVA COLINAS |
| OBRA: | CONTRATAÇÃO DE EMPRESA DE ENGENHARIA PARA IMPLANTAÇÃO DE MELHORIAS SANITÁRIAS DOMICILIARES EM ÁREAS RURAIS DO MUNICÍPIO DE NOVA COLINAS/MA, CONFORME PROJETO BÁSICO |
| LOCAL: | MUNICÍPIO DE NOVA COLINAS - MA |
| BDI: | 28,82 % |
| ENCARGOS SOCIAIS: | 89,77 % HORISTA COM DESONERAÇÃO / 51,80 % MENSALISTA COM DESONERAÇÃO |
| CERTAME: | CONCORRÊNCIA Nº 004/2026 - PROCESSO ADMINISTRATIVO Nº 039/2026 |

Prefeitura Mun. de Nova Colinas MA — Visto — DATA: 08/07/2026 — Assinatura

| | | | | | | |
|---|---|---|---|---|---|---|
| 93281 | GUINCHO ELÉTRICO DE COLUNA, CAPACIDADE 400 KG, COM MOTO FREIO, MOTOR TRIFÁSICO DE 1,25 CV - CHP DIURNO. AF_03/2016 | SINAPI | CHP | 0,04310000 | R$ 21,60 | R$ 0,93 |
| | | | | | TOTAL Equipamento Custo Horário: | R$ 2,72 |

| Material | | FONTE | UNID | COEFICIENTE | CUSTO UNITÁRIO | CUSTO TOTAL |
|---|---|---|---|---|---|---|
| 00004430 | CAIBRO NAO APARELHADO *5 X 6* CM, EM MACARANDUBA/MASSARANDUBA, ANGELIM OU EQUIVALENTE DA REGIAO - BRUTA | SINAPI | M | 1,95637110 | R$ 13,00 | R$ 25,43 |
| 00020247 | PREGO DE ACO POLIDO COM CABECA 15 X 15 (1 1/4 X 13) | SINAPI | KG | 0,07000000 | R$ 23,24 | R$ 1,62 |
| 00039027 | PREGO DE ACO POLIDO COM CABECA 19 X 36 (3 1/4 X 9) | SINAPI | KG | 0,05000000 | R$ 20,96 | R$ 1,04 |
| 0040568 | PREGO DE ACO POLIDO COM CABECA 22 X 48 (4 1/4 X 5) | SINAPI | KG | 0,03000000 | R$ 21,14 | R$ 0,63 |
| 00004408 | RIPA NAO APARELHADA, *1,5 X 5* CM, EM MACARANDUBA/MASSARANDUBA, ANGELIM OU EQUIVALENTE DA REGIAO - BRUTA | SINAPI | M | 3,29220080 | R$ 2,47 | R$ 8,13 |
| 00004425 | VIGA NAO APARELHADA *6 X 12* CM, EM MACARANDUBA/MASSARANDUBA, ANGELIM OU EQUIVALENTE DA REGIAO - BRUTA | SINAPI | M | 0,65844020 | R$ 27,49 | R$ 18,10 |
| | | | | | TOTAL Material: | R$ 54,95 |

| Mão de Obra com Encargos Complementares | | FONTE | UNID | COEFICIENTE | CUSTO UNITÁRIO | CUSTO TOTAL |
|---|---|---|---|---|---|---|
| 88239 | AJUDANTE DE CARPINTEIRO COM ENCARGOS COMPLEMENTARES | SINAPI | H | 0,54569680 | R$ 20,75 | R$ 11,32 |
| 88262 | CARPINTEIRO DE FORMAS COM ENCARGOS COMPLEMENTARES | SINAPI | H | 0,52710000 | R$ 24,85 | R$ 13,09 |
| | | | | | TOTAL Mão de Obra com Encargos Complementares: | R$ 24,41 |

| | |
|---|---|
| VALOR SEM ENCARGOS: | 72,52 |
| VALOR COM ENCARGOS: | 82,08 |
| VALOR BDI (28.82%): | 23,66 |
| VALOR COM BDI: | 105,74 |

## 2.31. 94201 TELHAMENTO COM TELHA CERÂMICA CAPA-CANAL, TIPO COLONIAL, COM ATÉ 2 ÁGUAS, INCLUSO TRANSPORTE VERTICAL. AF_07/2019 (M2)

| Equipamento Custo Horário | | FONTE | UNID | COEFICIENTE | CUSTO UNITÁRIO | CUSTO TOTAL |
|---|---|---|---|---|---|---|
| 93282 | GUINCHO ELÉTRICO DE COLUNA, CAPACIDADE 400 KG, COM MOTO FREIO, MOTOR TRIFÁSICO DE 1,25 CV - CHI DIURNO. AF_03/2016 | SINAPI | CHI | 0,05160000 | R$ 20,59 | R$ 1,06 |
| 93281 | GUINCHO ELÉTRICO DE COLUNA, CAPACIDADE 400 KG, COM MOTO FREIO, MOTOR TRIFÁSICO DE 1,25 CV - CHP DIURNO. AF_03/2016 | SINAPI | CHP | 0,03720000 | R$ 21,60 | R$ 0,80 |
| | | | | | TOTAL Equipamento Custo Horário: | R$ 1,86 |

| Material | | FONTE | UNID | COEFICIENTE | CUSTO UNITÁRIO | CUSTO TOTAL |
|---|---|---|---|---|---|---|
| 00007173 | TELHA DE BARRO / CERAMICA, NAO ESMALTADA, TIPO COLONIAL, CANAL, PLAN, PAULISTA, COMPRIMENTO DE *44 A 50* CM, RENDIMENTO DE COBERTURA DE *26* TELHAS/M2 | SINAPI | MIL | 0,02750000 | R$ 1.465,00 | R$ 40,28 |
| | | | | | TOTAL Material: | R$ 40,28 |

| Mão de Obra com Encargos Complementares | | FONTE | UNID | COEFICIENTE | CUSTO UNITÁRIO | CUSTO TOTAL |
|---|---|---|---|---|---|---|
| 88316 | SERVENTE COM ENCARGOS COMPLEMENTARES | SINAPI | H | 0,39900000 | R$ 20,40 | R$ 8,13 |
| 88323 | TELHADISTA COM ENCARGOS COMPLEMENTARES | SINAPI | H | 0,13300000 | R$ 24,62 | R$ 3,27 |

Prefeitura Mun. de Nova Colinas-MA
001455
Data
03/07/2026
Assinatura

RODRIGUES CONSTRUÇÕES
CNPJ: 42.016.257/0001-81
Insc. Estadual: 12.697502-7
Contatos: 99.98548-3112 - 99.98473-7537
@rodrigues_construcoes22
Endereço: Avenida Manoel Matias S/n - Centro
Bernardo do Mearim - MA

# RELATÓRIO ANALÍTICO - COMPOSIÇÕES DE CUSTOS

| | |
|---|---|
| PROPONENTE: | PREFEITURA MUNICIPAL DE NOVA COLINAS |
| OBRA: | CONTRATAÇÃO DE EMPRESA DE ENGENHARIA PARA IMPLANTAÇÃO DE MELHORIAS SANITÁRIAS DOMICILIARES EM ÁREAS RURAIS DO MUNICÍPIO DE NOVA COLINAS/MA, CONFORME PROJETO BÁSICO |
| LOCAL: | MUNICÍPIO DE NOVA COLINAS - MA |
| BDI: | 28,82 % |
| ENCARGOS SOCIAIS: | 89,77 % HORISTA COM DESONERAÇÃO / 51,80 % MENSALISTA COM DESONERAÇÃO |
| CERTAME: | CONCORRÊNCIA Nº 004/2026 - PROCESSO ADMINISTRATIVO Nº 039/2026 |

| | |
|---|---|
| TOTAL Mão de Obra com Encargos Complementares: | R$ 11,40 |

| | |
|---|---|
| **VALOR SEM ENCARGOS:** | **49,02** |
| **VALOR COM ENCARGOS:** | **53,54** |
| **VALOR BDI (28.82%):** | **15,43** |
| **VALOR COM BDI:** | **68,97** |

## 2.32. 95241 LASTRO DE CONCRETO MAGRO, APLICADO EM PISOS, LAJES SOBRE SOLO OU RADIERS, ESPESSURA DE 5 CM. AF_01/2024 (M2)

| Mão de Obra com Encargos Complementares | | FONTE | UNID | COEFICIENTE | CUSTO UNITÁRIO | CUSTO TOTAL |
|---|---|---|---|---|---|---|
| 88309 | PEDREIRO COM ENCARGOS COMPLEMENTARES | SINAPI | H | 0,25415000 | R$ 25,47 | R$ 6,47 |
| 88316 | SERVENTE COM ENCARGOS COMPLEMENTARES | SINAPI | H | 0,09190000 | R$ 20,40 | R$ 1,87 |
| | | | | | TOTAL Mão de Obra com Encargos Complementares: | R$ 8,34 |

| Serviço | | FONTE | UNID | COEFICIENTE | CUSTO UNITÁRIO | CUSTO TOTAL |
|---|---|---|---|---|---|---|
| 94968 | CONCRETO MAGRO PARA LASTRO, TRAÇO 1:4,5:4,5 (EM MASSA SECA DE CIMENTO/ AREIA MÉDIA/ BRITA 1) - PREPARO MECÂNICO COM BETONEIRA 600 L. AF_05/2021 | SINAPI | M3 | 0,06900000 | R$ 482,31 | R$ 33,27 |
| | | | | | TOTAL Serviço: | R$ 33,27 |

| | |
|---|---|
| **VALOR SEM ENCARGOS:** | **37,05** |
| **VALOR COM ENCARGOS:** | **41,61** |
| **VALOR BDI (28.82%):** | **11,99** |
| **VALOR COM BDI:** | **53,60** |

## 2.33. 87246 REVESTIMENTO CERÂMICO PARA PISO COM PLACAS TIPO ESMALTADA DE DIMENSÕES 35X35 CM APLICADA EM AMBIENTES DE ÁREA MENOR QUE 5 M2. AF_02/2023_PE (M2)

| Material | | FONTE | UNID | COEFICIENTE | CUSTO UNITÁRIO | CUSTO TOTAL |
|---|---|---|---|---|---|---|
| 00001381 | ARGAMASSA COLANTE AC I PARA CERAMICAS | SINAPI | KG | 9,13250000 | R$ 1,03 | R$ 9,40 |
| 00001287 | PISO EM CERAMICA ESMALTADA, COR LISA, PEI MAIOR OU IGUAL A 4, FORMATO MENOR OU IGUAL A 2025 CM2 | SINAPI | M2 | 1,08100000 | R$ 41,21 | R$ 44,54 |
| 00034357 | REJUNTE CIMENTICIO, QUALQUER COR | SINAPI | KG | 0,24100000 | R$ 6,04 | R$ 1,45 |
| | | | | | TOTAL Material: | R$ 55,39 |

| Mão de Obra com Encargos Complementares | | FONTE | UNID | COEFICIENTE | CUSTO UNITÁRIO | CUSTO TOTAL |
|---|---|---|---|---|---|---|
| 88256 | AZULEJISTA OU LADRILHEIRO COM ENCARGOS COMPLEMENTARES | SINAPI | H | 0,67970000 | R$ 25,35 | R$ 17,23 |
| 88316 | SERVENTE COM ENCARGOS COMPLEMENTARES | SINAPI | H | 0,18930000 | R$ 20,40 | R$ 3,86 |
| | | | | | TOTAL Mão de Obra com Encargos Complementares: | R$ 21,09 |

| | |
|---|---|
| **VALOR SEM ENCARGOS:** | **69,04** |
| **VALOR COM ENCARGOS:** | **76,48** |
| **VALOR BDI (28.82%):** | **22,04** |
| **VALOR COM BDI:** | **98,52** |

## 2.34. 103323 ALVENARIA DE VEDAÇÃO DE BLOCOS CERÂMICOS FURADOS NA VERTICAL DE 9X19X39 CM

RODRIGUES CONSTRUÇÕES
Qualidade e Eficiência
CNPJ: 42.016.257/0001-81
Insc. Estadual: 12.697502-7
Contatos: 99.98548-3112 - 99.98473-7537
rodrigues_construcoes22
Endereço: Avenida Manoel Matias S/n - Centro
Bernardo do Mearim - MA

Prefeitura Mun. de Nova Colinas-MA
001456
08/07/2026
Assinatura

# RELATÓRIO ANALÍTICO - COMPOSIÇÕES DE CUSTOS

| | |
|---|---|
| PROPONENTE: | PREFEITURA MUNICIPAL DE NOVA COLINAS |
| OBRA: | CONTRATAÇÃO DE EMPRESA DE ENGENHARIA PARA IMPLANTAÇÃO DE MELHORIAS SANITÁRIAS DOMICILIARES EM ÁREAS RURAIS DO MUNICÍPIO DE NOVA COLINAS/MA, CONFORME PROJETO BÁSICO |
| LOCAL: | MUNICÍPIO DE NOVA COLINAS - MA |
| BDI: | 28,82 % |
| ENCARGOS SOCIAIS: | 89,77 % HORISTA COM DESONERAÇÃO / 51,80 % MENSALISTA COM DESONERAÇÃO |
| CERTAME: | CONCORRÊNCIA Nº 004/2026 - PROCESSO ADMINISTRATIVO Nº 039/2026 |

## (ESPESSURA 9 CM) E ARGAMASSA DE ASSENTAMENTO COM PREPARO MANUAL. AF_12/2021 (M2)

| Material | | FONTE | UNID | COEFICIENTE | CUSTO UNITÁRIO | CUSTO TOTAL |
|---|---|---|---|---|---|---|
| 00037592 | BLOCO CERAMICO / TIJOLO VAZADO PARA ALVENARIA DE VEDACAO, FUROS NA VERTICAL DE 9 X 19 X 39 CM (L X A X C) | SINAPI | UN | 13,60000000 | R$ 2,24 | R$ 30,46 |
| 00037395 | PINO DE ACO COM FURO, HASTE = 27 MM (ACAO DIRETA) | SINAPI | CENTO | 0,00500000 | R$ 41,93 | R$ 0,20 |
| 00034557 | TELA DE ACO SOLDADA GALVANIZADA/ZINCADA PARA ALVENARIA, FIO D = *1,20 A 1,70* MM, MALHA 15 X 15 MM, (C X L) *50 X 7,5* CM | SINAPI | M | 0,42000000 | R$ 2,08 | R$ 0,87 |
| | | | | | TOTAL Material: | R$ 31,53 |

| Mão de Obra com Encargos Complementares | | FONTE | UNID | COEFICIENTE | CUSTO UNITÁRIO | CUSTO TOTAL |
|---|---|---|---|---|---|---|
| 88309 | PEDREIRO COM ENCARGOS COMPLEMENTARES | SINAPI | H | 0,59000000 | R$ 25,47 | R$ 15,02 |
| 88316 | SERVENTE COM ENCARGOS COMPLEMENTARES | SINAPI | H | 0,29500000 | R$ 20,40 | R$ 6,01 |
| | | | | | TOTAL Mão de Obra com Encargos Complementares: | R$ 21,03 |

| Serviço | | FONTE | UNID | COEFICIENTE | CUSTO UNITÁRIO | CUSTO TOTAL |
|---|---|---|---|---|---|---|
| 87369 | ARGAMASSA TRAÇO 1:2:8 (EM VOLUME DE CIMENTO, CAL E AREIA MÉDIA ÚMIDA) PARA EMBOÇO/MASSA ÚNICA/ASSENTAMENTO DE ALVENARIA DE VEDAÇÃO, PREPARO MANUAL. AF_08/2019 | SINAPI | M3 | 0,01040000 | R$ 818,47 | R$ 8,51 |
| | | | | | TOTAL Serviço: | R$ 8,51 |

| | |
|---|---|
| VALOR SEM ENCARGOS: | 52,93 |
| VALOR COM ENCARGOS: | 61,07 |
| VALOR BDI (28.82%): | 17,60 |
| VALOR COM BDI: | 78,67 |

## 2.35. 101161 ALVENARIA DE VEDAÇÃO COM ELEMENTO VAZADO DE CONCRETO (COBOGÓ) DE 7X50X50CM E GAMASSA DE ASSENTAMENTO COM PREPARO EM BETONEIRA. AF_05/2020 (M2)

| Material | | FONTE | UNID | COEFICIENTE | CUSTO UNITÁRIO | CUSTO TOTAL |
|---|---|---|---|---|---|---|
| 00000665 | ELEMENTO VAZADO DE CONCRETO, QUADRICULADO, 16 FUROS *50 X 50 X 7* CM | SINAPI | UN | 3,95000000 | R$ 39,89 | R$ 157,56 |
| | | | | | TOTAL Material: | R$ 157,56 |

| Mão de Obra com Encargos Complementares | | FONTE | UNID | COEFICIENTE | CUSTO UNITÁRIO | CUSTO TOTAL |
|---|---|---|---|---|---|---|
| 88309 | PEDREIRO COM ENCARGOS COMPLEMENTARES | SINAPI | H | 2,05500000 | R$ 25,47 | R$ 52,34 |
| 88316 | SERVENTE COM ENCARGOS COMPLEMENTARES | SINAPI | H | 1,02800000 | R$ 20,40 | R$ 20,97 |
| | | | | | TOTAL Mão de Obra com Encargos Complementares: | R$ 73,31 |

| Serviço | | FONTE | UNID | COEFICIENTE | CUSTO UNITÁRIO | CUSTO TOTAL |
|---|---|---|---|---|---|---|
| 100489 | ARGAMASSA TRAÇO 1:3 (EM VOLUME DE CIMENTO E AREIA MÉDIA ÚMIDA), PREPARO MECÂNICO COM BETONEIRA 600 L. AF_08/2019 | SINAPI | M3 | 0,01000000 | R$ 720,93 | R$ 7,20 |
| | | | | | TOTAL Serviço: | R$ 7,20 |

| | |
|---|---|
| VALOR SEM ENCARGOS: | 212,21 |
| VALOR COM ENCARGOS: | 238,07 |
| VALOR BDI (28.82%): | 68,61 |
| VALOR COM BDI: | 306,68 |

RODRIGUES CONSTRUÇÕES
Construção e Engenharia
CNPJ: 42.016.257/0001-81
Insc. Estadual: 12.697502-7
Contatos: 99.98548-3112 - 99.98473-7537
@rodrigues_construcoes22
Endereço: Avenida Manoel Matias s/n - Centro
Bernardo do Mearim - MA

Prefeitura Mun. de Nova Colinas-MA
Fls. 091 457
08/07/2026
Assinatura

# RELATÓRIO ANALÍTICO - COMPOSIÇÕES DE CUSTOS

| | |
|---|---|
| PROPONENTE: | PREFEITURA MUNICIPAL DE NOVA COLINAS |
| OBRA: | CONTRATAÇÃO DE EMPRESA DE ENGENHARIA PARA IMPLANTAÇÃO DE MELHORIAS SANITÁRIAS DOMICILIARES EM ÁREAS RURAIS DO MUNICÍPIO DE NOVA COLINAS/MA, CONFORME PROJETO BÁSICO |
| LOCAL: | MUNICÍPIO DE NOVA COLINAS - MA |
| BDI: | 28,82 % |
| ENCARGOS SOCIAIS: | 89,77 % HORISTA COM DESONERAÇÃO / 51,80 % MENSALISTA COM DESONERAÇÃO |
| CERTAME: | CONCORRÊNCIA Nº 004/2026 - PROCESSO ADMINISTRATIVO Nº 039/2026 |

## 2.36. 102487 CONCRETO CICLÓPICO FCK = 15MPA, 30% PEDRA DE MÃO EM VOLUME REAL, INCLUSIVE LANÇAMENTO. AF_05/2021 (M3)

| Equipamento Custo Horário | | FONTE | UNID | COEFICIENTE | CUSTO UNITÁRIO | CUSTO TOTAL |
|---|---|---|---|---|---|---|
| 90587 | VIBRADOR DE IMERSÃO, DIÂMETRO DE PONTEIRA 45MM, MOTOR ELÉTRICO TRIFÁSICO POTÊNCIA DE 2 CV - CHI DIURNO. AF_06/2015 | SINAPI | CHI | 0,63770000 | R$ 0,56 | R$ 0,35 |
| 90586 | VIBRADOR DE IMERSÃO, DIÂMETRO DE PONTEIRA 45MM, MOTOR ELÉTRICO TRIFÁSICO POTÊNCIA DE 2 CV - CHP DIURNO. AF_06/2015 | SINAPI | CHP | 0,21980000 | R$ 1,41 | R$ 0,30 |
| | | | | | TOTAL Equipamento Custo Horário: | R$ 0,65 |

| Material | | FONTE | UNID | COEFICIENTE | CUSTO UNITÁRIO | CUSTO TOTAL |
|---|---|---|---|---|---|---|
| 00004730 | PEDRA DE MAO OU PEDRA RACHAO PARA ARRIMO/FUNDACAO (POSTO PEDREIRA/FORNECEDOR, SEM FRETE) | SINAPI | M3 | 0,45430000 | R$ 101,84 | R$ 46,26 |
| | | | | | TOTAL Material: | R$ 46,26 |

| Mão de Obra com Encargos Complementares | | FONTE | UNID | COEFICIENTE | CUSTO UNITÁRIO | CUSTO TOTAL |
|---|---|---|---|---|---|---|
| 88309 | PEDREIRO COM ENCARGOS COMPLEMENTARES | SINAPI | H | 1,67020000 | R$ 25,47 | R$ 42,53 |
| 88316 | SERVENTE COM ENCARGOS COMPLEMENTARES | SINAPI | H | 6,46840000 | R$ 20,40 | R$ 131,95 |
| | | | | | TOTAL Mão de Obra com Encargos Complementares: | R$ 174,48 |

| Serviço | | FONTE | UNID | COEFICIENTE | CUSTO UNITÁRIO | CUSTO TOTAL |
|---|---|---|---|---|---|---|
| 94963 | CONCRETO FCK = 15MPA, TRAÇO 1:3,4:3,5 (EM MASSA SECA DE CIMENTO/ AREIA MÉDIA/ BRITA 1) - PREPARO MECÂNICO COM BETONEIRA 400 L. AF_05/2021 | SINAPI | M3 | 0,80500000 | R$ 540,65 | R$ 435,22 |
| | | | | | TOTAL Serviço: | R$ 435,22 |

| | |
|---|---|
| **VALOR SEM ENCARGOS:** | **576,67** |
| **VALOR COM ENCARGOS:** | **656,61** |
| **VALOR BDI (28.82%):** | **189,24** |
| **VALOR COM BDI:** | **845,85** |

## 2.37. 101166 ALVENARIA DE EMBASAMENTO COM BLOCO ESTRUTURAL DE CERÂMICA, DE 14X19X29CM E ARGAMASSA DE ASSENTAMENTO COM PREPARO EM BETONEIRA. AF_05/2020 (M3)

| Material | | FONTE | UNID | COEFICIENTE | CUSTO UNITÁRIO | CUSTO TOTAL |
|---|---|---|---|---|---|---|
| 00034586 | BLOCO ESTRUTURAL CERAMICO DE 14 X 19 X 29 CM (L X A X C) E 6,0 MPA | SINAPI | UN | 122,27000000 | R$ 2,24 | R$ 273,88 |
| | | | | | TOTAL Material: | R$ 273,88 |

| Mão de Obra com Encargos Complementares | | FONTE | UNID | COEFICIENTE | CUSTO UNITÁRIO | CUSTO TOTAL |
|---|---|---|---|---|---|---|
| 88309 | PEDREIRO COM ENCARGOS COMPLEMENTARES | SINAPI | H | 8,34400000 | R$ 25,47 | R$ 212,52 |
| 88316 | SERVENTE COM ENCARGOS COMPLEMENTARES | SINAPI | H | 4,17200000 | R$ 20,40 | R$ 85,10 |
| | | | | | TOTAL Mão de Obra com Encargos Complementares: | R$ 297,62 |

Prefeitura Mun. de Nova Colinas-Ma
001458
DATA: 08/07/2026
Assinatura

RODRIGUES CONSTRUÇÕES
Construindo a Economia
CNPJ: 42.016.257/0001-81
Insc. Estadual: 12.697502-7
Contatos: 99.98548-3112 - 99.98473-7537
Endereço: Avenida Manoel Matias S/n - Centro
Bernardo do Mearim - MA

# RELATÓRIO ANALÍTICO - COMPOSIÇÕES DE CUSTOS

| | |
|---|---|
| PROPONENTE: | PREFEITURA MUNICIPAL DE NOVA COLINAS |
| OBRA: | CONTRATAÇÃO DE EMPRESA DE ENGENHARIA PARA IMPLANTAÇÃO DE MELHORIAS SANITÁRIAS DOMICILIARES EM ÁREAS RURAIS DO MUNICÍPIO DE NOVA COLINAS/MA, CONFORME PROJETO BÁSICO |
| LOCAL: | MUNICÍPIO DE NOVA COLINAS - MA |
| BDI: | 28,82 % |
| ENCARGOS SOCIAIS: | 89,77 % HORISTA COM DESONERAÇÃO / 51,80 % MENSALISTA COM DESONERAÇÃO |
| CERTAME: | CONCORRÊNCIA Nº 004/2026 - PROCESSO ADMINISTRATIVO Nº 039/2026 |

| Serviço | | FONTE | UNID | COEFICIENTE | CUSTO UNITÁRIO | CUSTO TOTAL |
|---|---|---|---|---|---|---|
| 87292 | ARGAMASSA TRAÇO 1:2:8 (EM VOLUME DE CIMENTO, CAL E AREIA MÉDIA ÚMIDA) PARA EMBOÇO/MASSA ÚNICA/ASSENTAMENTO DE ALVENARIA DE VEDAÇÃO, PREPARO MECÂNICO COM BETONEIRA 400 L. AF_08/2019 | SINAPI | M3 | 0,13000000 | R$ 696,42 | R$ 90,53 |
| | | | | | TOTAL Serviço: | R$ 90,53 |

| | |
|---|---|
| VALOR SEM ENCARGOS: | 553,76 |
| VALOR COM ENCARGOS: | 662,03 |
| VALOR BDI (28.82%): | 190,80 |
| VALOR COM BDI: | 852,83 |

## 2.38. 99059 LOCAÇÃO CONVENCIONAL DE OBRA, UTILIZANDO GABARITO DE TÁBUAS CORRIDAS PONTALETADAS A CADA 2,00M - 2 UTILIZAÇÕES. AF_03/2024 (M)

| Equipamento Custo Horário | | FONTE | UNID | COEFICIENTE | CUSTO UNITÁRIO | CUSTO TOTAL |
|---|---|---|---|---|---|---|
| 91693 | SERRA CIRCULAR DE BANCADA COM MOTOR ELÉTRICO POTÊNCIA DE 5HP, COM COIFA PARA DISCO 10" - CHI DIURNO. AF_08/2015 | SINAPI | CHI | 0,02800000 | R$ 25,83 | R$ 0,72 |
| 91692 | SERRA CIRCULAR DE BANCADA COM MOTOR ELÉTRICO POTÊNCIA DE 5HP, COM COIFA PARA DISCO 10" - CHP DIURNO. AF_08/2015 | SINAPI | CHP | 0,00700000 | R$ 27,22 | R$ 0,19 |
| | | | | | TOTAL Equipamento Custo Horário: | R$ 0,91 |

| Material | | FONTE | UNID | COEFICIENTE | CUSTO UNITÁRIO | CUSTO TOTAL |
|---|---|---|---|---|---|---|
| 00004433 | CAIBRO NAO APARELHADO *6 X 6* CM, EM MACARANDUBA/MASSARANDUBA, ANGELIM OU EQUIVALENTE DA REGIAO - BRUTA | SINAPI | M | 0,41250000 | R$ 25,42 | R$ 10,48 |
| 00005068 | PREGO DE ACO POLIDO COM CABECA 17 X 21 (2 X 11) | SINAPI | KG | 0,11100000 | R$ 20,99 | R$ 2,32 |
| 00004417 | SARRAFO NAO APARELHADO *2,5 X 7* CM, EM MACARANDUBA/MASSARANDUBA, ANGELIM, PEROBA-ROSA OU EQUIVALENTE DA REGIAO - BRUTA | SINAPI | M | 0,74450000 | R$ 7,07 | R$ 5,26 |
| )10567 | TABUA *2,5 X 23* CM EM PINUS, MISTA OU EQUIVALENTE DA REGIAO - BRUTA | SINAPI | M | 0,55000000 | R$ 12,49 | R$ 6,86 |
| 00007356 | TINTA LATEX ACRILICA PREMIUM, COR BRANCO FOSCO | SINAPI | L | 0,02560000 | R$ 43,16 | R$ 1,10 |
| | | | | | TOTAL Material: | R$ 26,02 |

| Mão de Obra com Encargos Complementares | | FONTE | UNID | COEFICIENTE | CUSTO UNITÁRIO | CUSTO TOTAL |
|---|---|---|---|---|---|---|
| 88239 | AJUDANTE DE CARPINTEIRO COM ENCARGOS COMPLEMENTARES | SINAPI | H | 0,72470000 | R$ 20,75 | R$ 15,03 |
| 88262 | CARPINTEIRO DE FORMAS COM ENCARGOS COMPLEMENTARES | SINAPI | H | 0,72470000 | R$ 24,85 | R$ 18,00 |
| | | | | | TOTAL Mão de Obra com Encargos Complementares: | R$ 33,03 |

| Serviço | | FONTE | UNID | COEFICIENTE | CUSTO UNITÁRIO | CUSTO TOTAL |
|---|---|---|---|---|---|---|
| 94974 | CONCRETO MAGRO PARA LASTRO, TRAÇO 1:4,5:4,5 (EM MASSA SECA DE CIMENTO/ AREIA MÉDIA/ BRITA 1) - PREPARO MANUAL. AF_05/2021 | SINAPI | M3 | 0,00400000 | R$ 546,26 | R$ 2,18 |
| | | | | | TOTAL Serviço: | R$ 2,18 |

| | |
|---|---|
| VALOR SEM ENCARGOS: | 49,96 |
| VALOR COM ENCARGOS: | 62,14 |
| VALOR BDI (28.82%): | 17,91 |
| VALOR COM BDI: | 80,05 |

RODRIGUES CONSTRUÇÕES
CNPJ: 42.016.257/0001-81
Insc. Estadual: 12.697502-7
Contatos: 99.98548-3112 - 99.98473-7537
Endereço: Avenida Manoel Matias S/n Centro Bernardo do Mearim - MA

# RELATÓRIO ANALÍTICO - COMPOSIÇÕES DE CUSTOS

| | |
|---|---|
| PROPONENTE: | PREFEITURA MUNICIPAL DE NOVA COLINAS |
| OBRA: | CONTRATAÇÃO DE EMPRESA DE ENGENHARIA PARA IMPLANTAÇÃO DE MELHORIAS SANITÁRIAS DOMICILIARES EM ÁREAS RURAIS DO MUNICÍPIO DE NOVA COLINAS/MA, CONFORME PROJETO BÁSICO |
| LOCAL: | MUNICÍPIO DE NOVA COLINAS - MA |
| BDI: | 28,82 % |
| ENCARGOS SOCIAIS: | 89,77 % HORISTA COM DESONERAÇÃO / 51,80 % MENSALISTA COM DESONERAÇÃO |
| CERTAME: | CONCORRÊNCIA Nº 004/2026 - PROCESSO ADMINISTRATIVO Nº 039/2026 |

Prefeitura Mun. de Nova Colinas/MA
FOLHA 0059
DATA 03/04/2026
Assinatura

## 2.39. 93358 ESCAVAÇÃO MANUAL DE VALA. AF_09/2024 (M3)

| Mão de Obra com Encargos Complementares | | FONTE | UNID | COEFICIENTE | CUSTO UNITÁRIO | CUSTO TOTAL |
|---|---|---|---|---|---|---|
| 88316 | SERVENTE COM ENCARGOS COMPLEMENTARES | SINAPI | H | 3,95576670 | R$ 20,40 | R$ 80,69 |
| | | | | | TOTAL Mão de Obra com Encargos Complementares: | R$ 80,69 |

| | |
|---|---|
| VALOR SEM ENCARGOS: | 53,99 |
| VALOR COM ENCARGOS: | 80,69 |
| VALOR BDI (28.82%): | 23,25 |
| VALOR COM BDI: | 103,94 |

## 3.1. S05046 CAIXA D'AGUA DE POLIETILENO - INSTALADA, EXCETO BASE DE APOIO, CAP. 310 LITROS (UN)

| Encargos Complementares | | FONTE | UNID | COEFICIENTE | CUSTO UNITÁRIO | CUSTO TOTAL |
|---|---|---|---|---|---|---|
| S10554 | Encargos Complementares - Encanador | ORSE | h | 7,70000000 | R$ 3,91 | R$ 30,10 |
| S10549 | Encargos Complementares - Servente | ORSE | h | 7,70000000 | R$ 3,96 | R$ 30,49 |
| | | | | | TOTAL Encargos Complementares: | R$ 60,59 |

| Material | | FONTE | UNID | COEFICIENTE | CUSTO UNITÁRIO | CUSTO TOTAL |
|---|---|---|---|---|---|---|
| I00095S | Adaptador pvc soldavel, com flange e anel de vedacao, 20 mm x 1/2", para caixa d'agua | ORSE | un | 1,00000000 | R$ 11,37 | R$ 11,37 |
| I00096S | Adaptador pvc soldavel, com flange e anel de vedacao, 25 mm x 3/4", para caixa d'agua | ORSE | un | 2,00000000 | R$ 12,37 | R$ 24,74 |
| 0099S | Adaptador pvc soldavel, com flange e anel de vedacao, 50 mm x 1 1/2", para caixa d'agua | ORSE | un | 1,00000000 | R$ 26,33 | R$ 26,33 |
| I04950 | Caixa d'agua de polietileno alta densidade, cilindrica, 310 litros | ORSE | un | 1,00000000 | R$ 269,00 | R$ 269,00 |
| I00981 | Fita veda rosca 18mm | ORSE | m | 3,03000000 | R$ 0,30 | R$ 0,90 |
| I10498S | Massa para vidro | ORSE | kg | 0,10000000 | R$ 11,10 | R$ 1,11 |
| | | | | | TOTAL Material: | R$ 333,45 |

| Mão de Obra | | FONTE | UNID | COEFICIENTE | CUSTO UNITÁRIO | CUSTO TOTAL |
|---|---|---|---|---|---|---|
| I02696S | Encanador ou bombeiro hidraulico (horista) | ORSE | h | 7,70000000 | R$ 18,35 | R$ 141,29 |
| I06111S | Servente de obras (horista) | ORSE | h | 7,70000000 | R$ 13,08 | R$ 100,71 |
| | | | | | TOTAL Mão de Obra: | R$ 242,00 |

| | |
|---|---|
| VALOR SEM ENCARGOS: | 521,54 |
| VALOR COM ENCARGOS: | 636,04 |
| VALOR BDI (28.82%): | 183,31 |
| VALOR COM BDI: | 819,35 |

## 4.1. 98082 TANQUE SÉPTICO RETANGULAR, EM ALVENARIA COM BLOCOS DE CONCRETO, DIMENSÕES

RODRIGUES CONSTRUÇÕES
CNPJ: 42.016.257/0001-81
Insc. Estadual: 12.697502-7
Contatos: 99.98548-3112 - 99.98473-7537
Endereço: Avenida Manoel Matias, s/n - Centro
Bernardo do Mearim - MA

Prefeitura Mun. de Nova Colinas-MA
001460
08/07/2026
Assinatura

# RELATÓRIO ANALÍTICO - COMPOSIÇÕES DE CUSTOS

| | |
|---|---|
| PROPONENTE: | PREFEITURA MUNICIPAL DE NOVA COLINAS |
| OBRA: | CONTRATAÇÃO DE EMPRESA DE ENGENHARIA PARA IMPLANTAÇÃO DE MELHORIAS SANITÁRIAS DOMICILIARES EM ÁREAS RURAIS DO MUNICÍPIO DE NOVA COLINAS/MA CONFORME PROJETO BÁSICO |
| LOCAL: | MUNICÍPIO DE NOVA COLINAS - MA |
| BDI: | 28,82 % |
| ENCARGOS SOCIAIS: | 89,77 % HORISTA COM DESONERAÇÃO / 51,80 % MENSALISTA COM DESONERAÇÃO |
| CERTAME: | CONCORRÊNCIA Nº 004/2026 - PROCESSO ADMINISTRATIVO Nº 039/2026 |

## INTERNAS: 1,0 X 2,0 X H=1,4 M, VOLUME ÚTIL: 2000 L (PARA 5 CONTRIBUINTES). AF_12/2020 (UN)

| Equipamento Custo Horário | | FONTE | UNID | COEFICIENTE | CUSTO UNITÁRIO | CUSTO TOTAL |
|---|---|---|---|---|---|---|
| 5679 | RETROESCAVADEIRA SOBRE RODAS COM CARREGADEIRA, TRAÇÃO 4X4, POTÊNCIA LÍQ. 88 HP, CAÇAMBA CARREG. CAP. MÍN. 1 M3, CAÇAMBA RETRO CAP. 0,26 M3, PESO OPERACIONAL MÍN. 6.674 KG, PROFUNDIDADE ESCAVAÇÃO MÁX. 4,37 M - CHI DIURNO. AF_06/2014 | SINAPI | CHI | 0,14370000 | R$ 57,12 | R$ 8,20 |
| 5678 | RETROESCAVADEIRA SOBRE RODAS COM CARREGADEIRA, TRAÇÃO 4X4, POTÊNCIA LÍQ. 88 HP, CAÇAMBA CARREG. CAP. MÍN. 1 M3, CAÇAMBA RETRO CAP. 0,26 M3, PESO OPERACIONAL MÍN. 6.674 KG, PROFUNDIDADE ESCAVAÇÃO MÁX. 4,37 M - CHP DIURNO. AF_06/2014 | SINAPI | CHP | 0,07050000 | R$ 140,35 | R$ 9,89 |
| | | | | | TOTAL Equipamento Custo Horário: | R$ 18,09 |

| Material | | FONTE | UNID | COEFICIENTE | CUSTO UNITÁRIO | CUSTO TOTAL |
|---|---|---|---|---|---|---|
| 00025067 | BLOCO DE CONCRETO ESTRUTURAL 19 X 19 X 39 CM, FBK 4,5 MPA (NBR 6136) | SINAPI | UN | 106,89380000 | R$ 6,07 | R$ 648,84 |
| 00000660 | CANALETA DE CONCRETO 19 X 19 X 19 CM (CLASSE C - NBR 6136) | SINAPI | UN | 35,70000000 | R$ 3,77 | R$ 134,58 |
| 00002692 | DESMOLDANTE PROTETOR PARA FORMAS DE MADEIRA, DE BASE OLEOSA EMULSIONADA EM AGUA | SINAPI | L | 0,01940000 | R$ 10,64 | R$ 0,20 |
| 00004491 | PONTALETE *7,5 X 7,5* CM EM PINUS, MISTA OU EQUIVALENTE DA REGIAO - BRUTA | SINAPI | M | 0,42180000 | R$ 11,05 | R$ 4,66 |
| 00005069 | PREGO DE ACO POLIDO COM CABECA 17 X 27 (2 1/2 X 11) | SINAPI | KG | 0,04450000 | R$ 21,39 | R$ 0,95 |
| 00004517 | SARRAFO *2,5 X 7,5* CM EM PINUS, MISTA OU EQUIVALENTE DA REGIAO - BRUTA | SINAPI | M | 0,50160000 | R$ 3,87 | R$ 1,94 |
| 00006193 | TABUA NAO APARELHADA *2,5 X 20* CM, EM MACARANDUBA/MASSARANDUBA, ANGELIM OU EQUIVALENTE DA REGIAO - BRUTA | SINAPI | M | 1,57320000 | R$ 18,37 | R$ 28,89 |
| | | | | | TOTAL Material: | R$ 820,06 |

| Mão de Obra com Encargos Complementares | | FONTE | UNID | COEFICIENTE | CUSTO UNITÁRIO | CUSTO TOTAL |
|---|---|---|---|---|---|---|
| 88309 | PEDREIRO COM ENCARGOS COMPLEMENTARES | SINAPI | H | 21,99420000 | R$ 25,47 | R$ 560,19 |
| 8316 | SERVENTE COM ENCARGOS COMPLEMENTARES | SINAPI | H | 17,28120000 | R$ 20,40 | R$ 352,53 |
| | | | | | TOTAL Mão de Obra com Encargos Complementares: | R$ 912,72 |

| Serviço | | FONTE | UNID | COEFICIENTE | CUSTO UNITÁRIO | CUSTO TOTAL |
|---|---|---|---|---|---|---|
| 88628 | ARGAMASSA TRAÇO 1:3 (EM VOLUME DE CIMENTO E AREIA MÉDIA ÚMIDA), PREPARO MECÂNICO COM BETONEIRA 400 L. AF_08/2019 | SINAPI | M3 | 0,47470000 | R$ 721,57 | R$ 342,52 |
| 87316 | ARGAMASSA TRAÇO 1:4 (EM VOLUME DE CIMENTO E AREIA GROSSA ÚMIDA) PARA CHAPISCO CONVENCIONAL, PREPARO MECÂNICO COM BETONEIRA 400 L. AF_08/2019 | SINAPI | M3 | 0,08820000 | R$ 602,41 | R$ 53,13 |
| 89998 | ARMAÇÃO DE CINTA DE ALVENARIA ESTRUTURAL; DIÂMETRO DE 10,0 MM. AF_09/2021 | SINAPI | KG | 4,19560000 | R$ 9,23 | R$ 38,72 |
| 92767 | ARMAÇÃO DE LAJE DE ESTRUTURA CONVENCIONAL DE CONCRETO ARMADO UTILIZANDO AÇO CA-60 DE 4,2 MM - MONTAGEM. AF_06/2022 | SINAPI | KG | 20,01240000 | R$ 14,17 | R$ 283,57 |
| 89996 | ARMAÇÃO VERTICAL DE ALVENARIA ESTRUTURAL; DIÂMETRO DE 10,0 MM. AF_09/2021 | SINAPI | KG | 3,45520000 | R$ 9,73 | R$ 33,61 |
| 94970 | CONCRETO FCK = 20MPA, TRAÇO 1:2,7:3 (EM MASSA SECA DE CIMENTO/ AREIA MÉDIA/ BRITA 1) - PREPARO MECÂNICO COM BETONEIRA 600 L. AF_05/2021 | SINAPI | M3 | 0,75390000 | R$ 579,51 | R$ 436,89 |
| 89995 | GRAUTEAMENTO DE CINTA SUPERIOR OU DE VERGA EM ALVENARIA ESTRUTURAL. AF_09/2021 | SINAPI | M3 | 0,10460000 | R$ 1.129,10 | R$ 118,10 |
| 89993 | GRAUTEAMENTO VERTICAL EM ALVENARIA ESTRUTURAL. AF_09/2021 | SINAPI | M3 | 0,10460000 | R$ 1.163,58 | R$ 121,71 |

RODRIGUES CONSTRUÇÕES
Qualidade e Economia
CNPJ: 42.016.257/0001-81.
Insc. Estadual: 12.697502-7
Contatos: 99.98548-3112 - 99.98473-7537
arodrigues_construcoes22
Endereço: Avenida Manoel Matias S/n - Centro
Bernardo do Mearim - MA

Prefeitura Mun. de Nova Colinas-MA
001461
DATA
08/07/2026
Assinatura

# RELATÓRIO ANALÍTICO - COMPOSIÇÕES DE CUSTOS

| | |
|---|---|
| PROPONENTE: | PREFEITURA MUNICIPAL DE NOVA COLINAS |
| OBRA: | CONTRATAÇÃO DE EMPRESA DE ENGENHARIA PARA IMPLANTAÇÃO DE MELHORIAS SANITÁRIAS DOMICILIARES EM ÁREAS RURAIS DO MUNICÍPIO DE NOVA COLINAS/MA, CONFORME PROJETO BÁSICO |
| LOCAL: | MUNICÍPIO DE NOVA COLINAS - MA |
| BDI: | 28,82 % |
| ENCARGOS SOCIAIS: | 89,77 % HORISTA COM DESONERAÇÃO / 51,80 % MENSALISTA COM DESONERAÇÃO |
| CERTAME: | CONCORRÊNCIA Nº 004/2026 - PROCESSO ADMINISTRATIVO Nº 039/2026 |

| | | | | | | |
|---|---|---|---|---|---|---|
| 97735 | PEÇA RETANGULAR PRÉ-MOLDADA, VOLUME DE CONCRETO DE 30 A 100 LITROS, TAXA DE AÇO APROXIMADA DE 30KG/M³. AF_03/2024 | SINAPI | M3 | 0,23520000 | R$ 2.433,40 | R$ 572,33 |
| 101624 | PREPARO DE FUNDO DE VALA COM LARGURA MAIOR OU IGUAL A 1,5 M E MENOR QUE 2,5 M, COM CAMADA DE BRITA, LANÇAMENTO MECANIZADO. AF_01/2026 | SINAPI | M3 | 0,29900000 | R$ 229,11 | R$ 68,50 |
| | | | | | TOTAL Serviço: | R$ 2.069,08 |

| | |
|---|---|
| VALOR SEM ENCARGOS: | 3.273,86 |
| VALOR COM ENCARGOS: | 3.819,95 |
| VALOR BDI (28.82%): | 1.100,91 |
| VALOR COM BDI: | 4.920,86 |

## 5.1. S01732 SUMIDOURO PAREDES COM BLOCOS CERÂMICOS 6 FUROS E DIMENSÕES INTERNAS DE 2,00 X 1,00 X 0,80 M (UN)

| Material | | FONTE | UNID | COEFICIENTE | CUSTO UNITÁRIO | CUSTO TOTAL |
|---|---|---|---|---|---|---|
| I00545 | Cascalhinho ou pedrisco (brita 0), com frete | ORSE | m3 | 1,36000000 | R$ 200,00 | R$ 272,00 |
| | | | | | TOTAL Material: | R$ 272,00 |

| Serviço | | FONTE | UNID | COEFICIENTE | CUSTO UNITÁRIO | CUSTO TOTAL |
|---|---|---|---|---|---|---|
| S00165 | Alvenaria bloco cerâmico vedação, 9x19x24cm, e=24cm, com argamassa t5 - 1:2:8 (cimento/cal/areia), junta=2cm | ORSE | m2 | 6,20000000 | R$ 142,09 | R$ 880,95 |
| S00091 | Alvenaria pedra calcárea argamassada c/ cimento e areia traço t-4 (1:5) - 1 saco cimento 50kg / 5 padiolas areia dim. 0,35z0,45x0,23m - Confecção mecânica e transporte | ORSE | m3 | 0,55800000 | R$ 515,71 | R$ 287,76 |
| S00096 | Concreto simples usinado fck=15mpa, bombeado, lançado e adensado em superestrura | ORSE | m3 | 0,01600000 | R$ 552,21 | R$ 8,83 |
| S02497 | Escavação manual de vala ou cava em material de 1ª categoria, profundidade até 1,50m | ORSE | m3 | 3,13600000 | R$ 51,12 | R$ 160,31 |
| S00145 | Laje pré-fabricada comum para piso ou cobertura, inclusive escoramento em madeira e capeamento 4cm | ORSE | m2 | 2,53000000 | R$ 110,68 | R$ 280,02 |
| 02658 | Lastro de brita 3 | ORSE | m3 | 0,40000000 | R$ 190,22 | R$ 76,08 |
| | | | | | TOTAL Serviço: | R$ 1.693,95 |

| | |
|---|---|
| VALOR SEM ENCARGOS: | 1.673,20 |
| VALOR COM ENCARGOS: | 1.965,95 |
| VALOR BDI (28.82%): | 566,59 |
| VALOR COM BDI: | 2.532,54 |

## 6.1. 78046 FILTRO TIPO CUNO C/ ELEM. FILTR. CARVÃO/POLIPROPILENO 360 L/H (UN)

| Material | | FONTE | UNID | COEFICIENTE | CUSTO UNITÁRIO | CUSTO TOTAL |
|---|---|---|---|---|---|---|
| 78046 | FILTRO TIPO CUNO C/ ELEM. FILTR. CARVÃO/POLIPROPILENO 360 L/H | SIURB | Un | 1,000000 | R$ 293,7900 | R$ 293,7900 |
| | | | | | TOTAL Material: | R$ 293,7900 |

| | |
|---|---|
| VALOR SEM ENCARGOS: | 293,79 |
| VALOR COM ENCARGOS: | 293,79 |
| VALOR BDI (28.82%): | 84,67 |
| VALOR COM BDI: | 378,46 |

Prefeitura Mun. de Nova Colinas-MA
Folha 00162
DATA: 08/01/2026
Assinatura

RODRIGUES CONSTRUÇÕES
CNPJ: 42.016.257/0001-81
Insc. Estadual: 12.697502-7
Contatos: 99.98548-3112 - 99.98473-7537
Endereço: Avenida Manoel Matias ... Bernardo do Mearim - MA

# RELATÓRIO ANALÍTICO - COMPOSIÇÕES DE CUSTOS

| | |
|---|---|
| PROPONENTE: | PREFEITURA MUNICIPAL DE NOVA COLINAS |
| OBRA: | CONTRATAÇÃO DE EMPRESA DE ENGENHARIA PARA IMPLANTAÇÃO DE MELHORIAS SANITÁRIAS DOMICILIARES EM ÁREAS RURAIS DO MUNICÍPIO DE NOVA COLINAS/MA, CONFORME PROJETO BÁSICO |
| LOCAL: | MUNICÍPIO DE NOVA COLINAS - MA |
| BDI: | 28,82 % |
| ENCARGOS SOCIAIS: | 89,77 % HORISTA COM DESONERAÇÃO / 51,80 % MENSALISTA COM DESONERAÇÃO |
| CERTAME: | CONCORRÊNCIA Nº 004/2026 - PROCESSO ADMINISTRATIVO Nº 039/2026 |

## 7.1. 103323 ALVENARIA DE VEDAÇÃO DE BLOCOS CERÂMICOS FURADOS NA VERTICAL DE 9X19X39 CM (ESPESSURA 9 CM) E ARGAMASSA DE ASSENTAMENTO COM PREPARO MANUAL. AF_12/2021 (M2)

| Material | | FONTE | UNID | COEFICIENTE | CUSTO UNITÁRIO | CUSTO TOTAL |
|---|---|---|---|---|---|---|
| 00037592 | BLOCO CERAMICO / TIJOLO VAZADO PARA ALVENARIA DE VEDACAO, FUROS NA VERTICAL DE 9 X 19 X 39 CM (L X A X C) | SINAPI | UN | 13,60000000 | R$ 2,24 | R$ 30,46 |
| 00037395 | PINO DE ACO COM FURO, HASTE = 27 MM (ACAO DIRETA) | SINAPI | CENTO | 0,00500000 | R$ 41,93 | R$ 0,20 |
| 00034557 | TELA DE ACO SOLDADA GALVANIZADA/ZINCADA PARA ALVENARIA, FIO D = *1,20 A 1,70* MM, MALHA 15 X 15 MM, (C X L) *50 X 7,5* CM | SINAPI | M | 0,42000000 | R$ 2,08 | R$ 0,87 |
| | | | | | TOTAL Material: | R$ 31,53 |

| Mão de Obra com Encargos Complementares | | FONTE | UNID | COEFICIENTE | CUSTO UNITÁRIO | CUSTO TOTAL |
|---|---|---|---|---|---|---|
| 88309 | PEDREIRO COM ENCARGOS COMPLEMENTARES | SINAPI | H | 0,59000000 | R$ 25,47 | R$ 15,02 |
| 88316 | SERVENTE COM ENCARGOS COMPLEMENTARES | SINAPI | H | 0,29500000 | R$ 20,40 | R$ 6,01 |
| | | | | | TOTAL Mão de Obra com Encargos Complementares: | R$ 21,03 |

| Serviço | | FONTE | UNID | COEFICIENTE | CUSTO UNITÁRIO | CUSTO TOTAL |
|---|---|---|---|---|---|---|
| 87369 | ARGAMASSA TRAÇO 1:2:8 (EM VOLUME DE CIMENTO, CAL E AREIA MÉDIA ÚMIDA) PARA EMBOÇO/MASSA ÚNICA/ASSENTAMENTO DE ALVENARIA DE VEDAÇÃO, PREPARO MANUAL. AF_08/2019 | SINAPI | M3 | 0,01040000 | R$ 818,47 | R$ 8,51 |
| | | | | | TOTAL Serviço: | R$ 8,51 |

| | |
|---|---|
| **VALOR SEM ENCARGOS:** | **52,93** |
| **VALOR COM ENCARGOS:** | **61,07** |
| **VALOR BDI (28.82%):** | **17,60** |
| **VALOR COM BDI:** | **78,67** |

## 87878 CHAPISCO APLICADO EM ALVENARIAS E ESTRUTURAS DE CONCRETO INTERNAS, COM COLHER DE . _DREIRO. ARGAMASSA TRAÇO 1:3 COM PREPARO MANUAL. AF_10/2022 (M2)

| Mão de Obra com Encargos Complementares | | FONTE | UNID | COEFICIENTE | CUSTO UNITÁRIO | CUSTO TOTAL |
|---|---|---|---|---|---|---|
| 88309 | PEDREIRO COM ENCARGOS COMPLEMENTARES | SINAPI | H | 0,06810000 | R$ 25,47 | R$ 1,73 |
| 88316 | SERVENTE COM ENCARGOS COMPLEMENTARES | SINAPI | H | 0,02550000 | R$ 20,40 | R$ 0,52 |
| | | | | | TOTAL Mão de Obra com Encargos Complementares: | R$ 2,25 |

| Serviço | | FONTE | UNID | COEFICIENTE | CUSTO UNITÁRIO | CUSTO TOTAL |
|---|---|---|---|---|---|---|
| 87377 | ARGAMASSA TRAÇO 1:3 (EM VOLUME DE CIMENTO E AREIA GROSSA ÚMIDA) PARA CHAPISCO CONVENCIONAL, PREPARO MANUAL. AF_08/2019 | SINAPI | M3 | 0,00370000 | R$ 795,56 | R$ 2,94 |
| | | | | | TOTAL Serviço: | R$ 2,94 |

| | |
|---|---|
| **VALOR SEM ENCARGOS:** | **4,11** |
| **VALOR COM ENCARGOS:** | **5,19** |
| **VALOR BDI (28.82%):** | **1,50** |
| **VALOR COM BDI:** | **6,69** |

## 7.3. 87536 EMBOÇO, EM ARGAMASSA TRAÇO 1:2:8, PREPARO MANUAL, APLICADO MANUALMENTE EM PAREDES INTERNAS DE AMBIENTES COM ÁREA MAIOR QUE 10M², E = 17,5MM, COM TALISCAS. AF_03/2024 (M2)

RODRIGUES CONSTRUÇÕES
CNPJ: 42.016.257/0001-81
Insc. Estadual: 12.697502-7
Contatos: 99.98548-3112 - 99.98473-7537
Endereço: Avenida Manoel Matias s/n - Centro
Bernardo do Mearim - MA

# RELATÓRIO ANALÍTICO - COMPOSIÇÕES DE CUSTOS

| | |
|---|---|
| PROPONENTE: | PREFEITURA MUNICIPAL DE NOVA COLINAS |
| OBRA: | CONTRATAÇÃO DE EMPRESA DE ENGENHARIA PARA IMPLANTAÇÃO DE MELHORIAS SANITÁRIAS DOMICILIARES EM ÁREAS RURAIS DO MUNICÍPIO DE NOVA COLINAS/MA, CONFORME PROJETO BÁSICO |
| LOCAL: | MUNICÍPIO DE NOVA COLINAS - MA |
| BDI: | 28,82 % |
| ENCARGOS SOCIAIS: | 89,77 % HORISTA COM DESONERAÇÃO / 51,80 % MENSALISTA COM DESONERAÇÃO |
| CERTAME: | CONCORRÊNCIA Nº 004/2026 - PROCESSO ADMINISTRATIVO Nº 039/2026 |

Prefeitura Mun. de Nova Colinas-MA
Recebido em 10/07/2026
Assinatura

| Mão de Obra com Encargos Complementares | | FONTE | UNID | COEFICIENTE | CUSTO UNITÁRIO | CUSTO TOTAL |
|---|---|---|---|---|---|---|
| 88309 | PEDREIRO COM ENCARGOS COMPLEMENTARES | SINAPI | H | 0,37400000 | R$ 25,47 | R$ 9,52 |
| 88316 | SERVENTE COM ENCARGOS COMPLEMENTARES | SINAPI | H | 0,18700000 | R$ 20,40 | R$ 3,81 |
| | | | | | TOTAL Mão de Obra com Encargos Complementares: | R$ 13,33 |

| Serviço | | FONTE | UNID | COEFICIENTE | CUSTO UNITÁRIO | CUSTO TOTAL |
|---|---|---|---|---|---|---|
| 87369 | ARGAMASSA TRAÇO 1:2:8 (EM VOLUME DE CIMENTO, CAL E AREIA MÉDIA ÚMIDA) PARA EMBOÇO/MASSA ÚNICA/ASSENTAMENTO DE ALVENARIA DE VEDAÇÃO, PREPARO MANUAL. AF_08/2019 | SINAPI | M3 | 0,03040000 | R$ 818,47 | R$ 24,88 |
| | | | | | TOTAL Serviço: | R$ 24,88 |

| | |
|---|---|
| VALOR SEM ENCARGOS: | 31,27 |
| VALOR COM ENCARGOS: | 38,21 |
| VALOR BDI (28.82%): | 11,01 |
| VALOR COM BDI: | 49,22 |

## 7.4. 87530 MASSA ÚNICA, EM ARGAMASSA TRAÇO 1:2:8, PREPARO MANUAL, APLICADA MANUALMENTE EM PAREDES INTERNAS DE AMBIENTES COM ÁREA ENTRE 5M² E 10M², E = 17,5MM, COM TALISCAS. AF_03/2024 (M2)

| Mão de Obra com Encargos Complementares | | FONTE | UNID | COEFICIENTE | CUSTO UNITÁRIO | CUSTO TOTAL |
|---|---|---|---|---|---|---|
| 88309 | PEDREIRO COM ENCARGOS COMPLEMENTARES | SINAPI | H | 0,47240000 | R$ 25,47 | R$ 12,03 |
| 88316 | SERVENTE COM ENCARGOS COMPLEMENTARES | SINAPI | H | 0,23620000 | R$ 20,40 | R$ 4,81 |
| | | | | | TOTAL Mão de Obra com Encargos Complementares: | R$ 16,84 |

| Serviço | | FONTE | UNID | COEFICIENTE | CUSTO UNITÁRIO | CUSTO TOTAL |
|---|---|---|---|---|---|---|
| 87369 | ARGAMASSA TRAÇO 1:2:8 (EM VOLUME DE CIMENTO, CAL E AREIA MÉDIA ÚMIDA) PARA EMBOÇO/MASSA ÚNICA/ASSENTAMENTO DE ALVENARIA DE VEDAÇÃO, PREPARO MANUAL. AF_08/2019 | SINAPI | M3 | 0,03040000 | R$ 818,47 | R$ 24,88 |
| | | | | | TOTAL Serviço: | R$ 24,88 |

| | |
|---|---|
| VALOR SEM ENCARGOS: | 33,55 |
| VALOR COM ENCARGOS: | 41,72 |
| VALOR BDI (28.82%): | 12,02 |
| VALOR COM BDI: | 53,74 |

## 7.5. 86936 CUBA DE EMBUTIR DE AÇO INOXIDÁVEL MÉDIA, INCLUSO VÁLVULA TIPO AMERICANA E SIFÃO TIPO GARRAFA EM METAL CROMADO - FORNECIMENTO E INSTALAÇÃO. AF_01/2020 (UN)

| Serviço | | FONTE | UNID | COEFICIENTE | CUSTO UNITÁRIO | CUSTO TOTAL |
|---|---|---|---|---|---|---|
| 86900 | CUBA DE EMBUTIR RETANGULAR DE AÇO INOXIDÁVEL, 46 X 30 X 12 CM - FORNECIMENTO E INSTALAÇÃO. AF_01/2020 | SINAPI | UN | 1,00000000 | R$ 244,51 | R$ 244,51 |
| 86881 | SIFÃO DO TIPO GARRAFA EM METAL CROMADO 1 X 1.1/2" - FORNECIMENTO E INSTALAÇÃO. AF_01/2020 | SINAPI | UN | 1,00000000 | R$ 283,64 | R$ 283,64 |
| 86878 | VÁLVULA EM METAL CROMADO TIPO AMERICANA 3.1/2" X 1.1/2" PARA PIA - FORNECIMENTO E INSTALAÇÃO. AF_01/2020 | SINAPI | UN | 1,00000000 | R$ 99,57 | R$ 99,57 |
| | | | | | TOTAL Serviço: | R$ 627,72 |

RODRIGUES CONSTRUÇÕES
CNPJ: 42.016.257/0001-81.
Insc. Estadual: 12.697502-7
Contatos: 99.98548-3112 - 99.98473-7537
Endereço: Avenida Manoel Matias s/n. Centro
Bernardo do Mearim - MA

# RELATÓRIO ANALÍTICO - COMPOSIÇÕES DE CUSTOS

| | |
|---|---|
| PROPONENTE: | PREFEITURA MUNICIPAL DE NOVA COLINAS |
| OBRA: | CONTRATAÇÃO DE EMPRESA DE ENGENHARIA PARA IMPLANTAÇÃO DE MELHORIAS SANITÁRIAS DOMICILIARES EM ÁREAS RURAIS DO MUNICÍPIO DE NOVA COLINAS/MA, CONFORME PROJETO BÁSICO |
| LOCAL: | MUNICÍPIO DE NOVA COLINAS - MA |
| BDI: | 28,82 % |
| ENCARGOS SOCIAIS: | 89,77 % HORISTA COM DESONERAÇÃO / 51,80 % MENSALISTA COM DESONERAÇÃO |
| CERTAME: | CONCORRÊNCIA Nº 004/2026 - PROCESSO ADMINISTRATIVO Nº 039/2026 |

Prefeitura Mun. de Nova Colinas-MA
DATA: 00154
Assinatura

| | |
|---|---|
| VALOR SEM ENCARGOS: | 617,37 |
| VALOR COM ENCARGOS: | 627,72 |
| VALOR BDI (28.82%): | 180,91 |
| VALOR COM BDI: | 808,63 |

## 7.6. 87269 REVESTIMENTO CERÂMICO PARA PAREDES INTERNAS COM PLACAS TIPO ESMALTADA DE DIMENSÕES 25X35 CM APLICADAS NA ALTURA INTEIRA DAS PAREDES. AF_02/2023_PE (M2)

| Material | | FONTE | UNID | COEFICIENTE | CUSTO UNITÁRIO | CUSTO TOTAL |
|---|---|---|---|---|---|---|
| 001381 | ARGAMASSA COLANTE AC I PARA CERAMICAS | SINAPI | KG | 4,91000000 | R$ 1,03 | R$ 5,05 |
| 034357 | REJUNTE CIMENTICIO, QUALQUER COR | SINAPI | KG | 0,29000000 | R$ 6,04 | R$ 1,75 |
| 00000536 | REVESTIMENTO PARA PAREDE, EM CERAMICA ESMALTADA, FORMATO MENOR OU IGUAL A 2025 CM2 | SINAPI | M2 | 1,07250000 | R$ 38,33 | R$ 41,10 |
| | | | | | TOTAL Material: | R$ 47,90 |

| Mão de Obra com Encargos Complementares | | FONTE | UNID | COEFICIENTE | CUSTO UNITÁRIO | CUSTO TOTAL |
|---|---|---|---|---|---|---|
| 88256 | AZULEJISTA OU LADRILHEIRO COM ENCARGOS COMPLEMENTARES | SINAPI | H | 0,64880000 | R$ 25,35 | R$ 16,44 |
| 88316 | SERVENTE COM ENCARGOS COMPLEMENTARES | SINAPI | H | 0,30040000 | R$ 20,40 | R$ 6,12 |
| | | | | | TOTAL Mão de Obra com Encargos Complementares: | R$ 22,56 |

| | |
|---|---|
| VALOR SEM ENCARGOS: | 62,57 |
| VALOR COM ENCARGOS: | 70,46 |
| VALOR BDI (28.82%): | 20,31 |
| VALOR COM BDI: | 90,77 |

## 8.1. 86929 TANQUE DE MÁRMORE SINTÉTICO SUSPENSO, 22L OU EQUIVALENTE, INCLUSO SIFÃO FLEXÍVEL EM PVC, VÁLVULA PLÁSTICA E TORNEIRA DE METAL CROMADO PADRÃO POPULAR - FORNECIMENTO E TALAÇÃO. AF_01/2020 (UN)

| Serviço | | FONTE | UNID | COEFICIENTE | CUSTO UNITÁRIO | CUSTO TOTAL |
|---|---|---|---|---|---|---|
| 86883 | SIFÃO DO TIPO FLEXÍVEL EM PVC 1 X 1.1/2 - FORNECIMENTO E INSTALAÇÃO. AF_01/2020 | SINAPI | UN | 1,00000000 | R$ 12,75 | R$ 12,75 |
| 86876 | TANQUE DE MÁRMORE SINTÉTICO SUSPENSO, 22L OU EQUIVALENTE - FORNECIMENTO E INSTALAÇÃO. AF_01/2020 | SINAPI | UN | 1,00000000 | R$ 254,43 | R$ 254,43 |
| 86913 | TORNEIRA CROMADA 1/2" OU 3/4" PARA TANQUE, PADRÃO POPULAR - FORNECIMENTO E INSTALAÇÃO. AF_01/2020 | SINAPI | UN | 1,00000000 | R$ 79,11 | R$ 79,11 |
| 86879 | VÁLVULA EM PLÁSTICO 1" PARA PIA, TANQUE OU LAVATÓRIO, COM OU SEM LADRÃO - FORNECIMENTO E INSTALAÇÃO. AF_01/2020 | SINAPI | UN | 1,00000000 | R$ 9,87 | R$ 9,87 |
| | | | | | TOTAL Serviço: | R$ 356,16 |

| | |
|---|---|
| VALOR SEM ENCARGOS: | 343,52 |
| VALOR COM ENCARGOS: | 356,16 |
| VALOR BDI (28.82%): | 102,65 |
| VALOR COM BDI: | 458,81 |

## 8.2. 103323 ALVENARIA DE VEDAÇÃO DE BLOCOS CERÂMICOS FURADOS NA VERTICAL DE 9X19X39 CM (ESPESSURA 9 CM) E ARGAMASSA DE ASSENTAMENTO COM PREPARO MANUAL. AF_12/2021 (M2)

Prefeitura Mun. de Nova Colinas-MA
Folha 001465
08/07/2026
Assinatura

RODRIGUES CONSTRUÇÕES
CNPJ: 42.016.257/0001-81
Insc. Estadual: 12.697502-7
Contatos: 99.98548-3112 - 99.98473-7537
@rodrigues_construcoes22
Endereço: Avenida Manoel Matias s/n - Centro
Bernardo do Mearim - MA

# RELATÓRIO ANALÍTICO - COMPOSIÇÕES DE CUSTOS

| | |
|---|---|
| PROPONENTE: | PREFEITURA MUNICIPAL DE NOVA COLINAS |
| OBRA: | CONTRATAÇÃO DE EMPRESA DE ENGENHARIA PARA IMPLANTAÇÃO DE MELHORIAS SANITÁRIAS DOMICILIARES EM ÁREAS RURAIS DO MUNICÍPIO DE NOVA COLINAS/MA, CONFORME PROJETO BÁSICO |
| LOCAL: | MUNICÍPIO DE NOVA COLINAS - MA |
| BDI: | 28,82 % |
| ENCARGOS SOCIAIS: | 89,77 % HORISTA COM DESONERAÇÃO / 51,80 % MENSALISTA COM DESONERAÇÃO |
| CERTAME: | CONCORRÊNCIA Nº 004/2026 - PROCESSO ADMINISTRATIVO Nº 039/2026 |

| Material | | FONTE | UNID | COEFICIENTE | CUSTO UNITÁRIO | CUSTO TOTAL |
|---|---|---|---|---|---|---|
| 00037592 | BLOCO CERAMICO / TIJOLO VAZADO PARA ALVENARIA DE VEDACAO, FUROS NA VERTICAL DE 9 X 19 X 39 CM (L X A X C) | SINAPI | UN | 13,60000000 | R$ 2,24 | R$ 30,46 |
| 00037395 | PINO DE ACO COM FURO, HASTE = 27 MM (ACAO DIRETA) | SINAPI | CENTO | 0,00500000 | R$ 41,93 | R$ 0,20 |
| 00034557 | TELA DE ACO SOLDADA GALVANIZADA/ZINCADA PARA ALVENARIA, FIO D = *1,20 A 1,70* MM, MALHA 15 X 15 MM, (C X L) *50 X 7,5* CM | SINAPI | M | 0,42000000 | R$ 2,08 | R$ 0,87 |
| | | | | | TOTAL Material: | R$ 31,53 |

| Mão de Obra com Encargos Complementares | | FONTE | UNID | COEFICIENTE | CUSTO UNITÁRIO | CUSTO TOTAL |
|---|---|---|---|---|---|---|
| 88309 | PEDREIRO COM ENCARGOS COMPLEMENTARES | SINAPI | H | 0,59000000 | R$ 25,47 | R$ 15,02 |
| 88316 | SERVENTE COM ENCARGOS COMPLEMENTARES | SINAPI | H | 0,29500000 | R$ 20,40 | R$ 6,01 |
| | | | | | TOTAL Mão de Obra com Encargos Complementares: | R$ 21,03 |

| Serviço | | FONTE | UNID | COEFICIENTE | CUSTO UNITÁRIO | CUSTO TOTAL |
|---|---|---|---|---|---|---|
| 87369 | ARGAMASSA TRAÇO 1:2:8 (EM VOLUME DE CIMENTO, CAL E AREIA MÉDIA ÚMIDA) PARA EMBOÇO/MASSA ÚNICA/ASSENTAMENTO DE ALVENARIA DE VEDAÇÃO, PREPARO MANUAL. AF_08/2019 | SINAPI | M3 | 0,01040000 | R$ 818,47 | R$ 8,51 |
| | | | | | TOTAL Serviço: | R$ 8,51 |

| | |
|---|---|
| **VALOR SEM ENCARGOS:** | **52,93** |
| **VALOR COM ENCARGOS:** | **61,07** |
| **VALOR BDI (28.82%):** | **17,60** |
| **VALOR COM BDI:** | **78,67** |

## 8.3. 87878 CHAPISCO APLICADO EM ALVENARIAS E ESTRUTURAS DE CONCRETO INTERNAS, COM COLHER DE PEDREIRO. ARGAMASSA TRAÇO 1:3 COM PREPARO MANUAL. AF_10/2022 (M2)

| Mão de Obra com Encargos Complementares | | FONTE | UNID | COEFICIENTE | CUSTO UNITÁRIO | CUSTO TOTAL |
|---|---|---|---|---|---|---|
| 88309 | PEDREIRO COM ENCARGOS COMPLEMENTARES | SINAPI | H | 0,06810000 | R$ 25,47 | R$ 1,73 |
| 88316 | SERVENTE COM ENCARGOS COMPLEMENTARES | SINAPI | H | 0,02550000 | R$ 20,40 | R$ 0,52 |
| | | | | | TOTAL Mão de Obra com Encargos Complementares: | R$ 2,25 |

| Serviço | | FONTE | UNID | COEFICIENTE | CUSTO UNITÁRIO | CUSTO TOTAL |
|---|---|---|---|---|---|---|
| 87377 | ARGAMASSA TRAÇO 1:3 (EM VOLUME DE CIMENTO E AREIA GROSSA ÚMIDA) PARA CHAPISCO CONVENCIONAL, PREPARO MANUAL. AF_08/2019 | SINAPI | M3 | 0,00370000 | R$ 795,56 | R$ 2,94 |
| | | | | | TOTAL Serviço: | R$ 2,94 |

| | |
|---|---|
| **VALOR SEM ENCARGOS:** | **4,11** |
| **VALOR COM ENCARGOS:** | **5,19** |
| **VALOR BDI (28.82%):** | **1,50** |
| **VALOR COM BDI:** | **6,69** |

## 8.4. 87536 EMBOÇO, EM ARGAMASSA TRAÇO 1:2:8, PREPARO MANUAL, APLICADO MANUALMENTE EM PAREDES INTERNAS DE AMBIENTES COM ÁREA MAIOR QUE 10M², E = 17,5MM, COM TALISCAS. AF_03/2024 (M2)

| Mão de Obra com Encargos Complementares | | FONTE | UNID | COEFICIENTE | CUSTO UNITÁRIO | CUSTO TOTAL |
|---|---|---|---|---|---|---|
| 88309 | PEDREIRO COM ENCARGOS COMPLEMENTARES | SINAPI | H | 0,37400000 | R$ 25,47 | R$ 9,52 |

RODRIGUES CONSTRUÇÕES
CNPJ: 42.016.257/0001-81
Insc. Estadual: 12.697502-7
Contatos: 99.98548-3112 - 99.98473-7537
@rodrigues_construcoes22
Endereço: Avenida Manoel Matias s/n - Centro
Bernardo do Mearim - MA

# RELATÓRIO ANALÍTICO - COMPOSIÇÕES DE CUSTOS

| | |
|---|---|
| PROPONENTE: | PREFEITURA MUNICIPAL DE NOVA COLINAS |
| OBRA: | CONTRATAÇÃO DE EMPRESA DE ENGENHARIA PARA IMPLANTAÇÃO DE MELHORIAS SANITÁRIAS DOMICILIARES EM ÁREAS RURAIS DO MUNICÍPIO DE NOVA COLINAS/MA CONFORME PROJETO BÁSICO |
| LOCAL: | MUNICÍPIO DE NOVA COLINAS - MA |
| BDI: | 28,82 % |
| ENCARGOS SOCIAIS: | 89,77 % HORISTA COM DESONERAÇÃO / 51,80 % MENSALISTA COM DESONERAÇÃO |
| CERTAME: | CONCORRÊNCIA Nº 004/2026 - PROCESSO ADMINISTRATIVO Nº 039/2026 |

Prefeitura Mun. de Nova Colinas - Fls. 001466 - Assinatura - 08/07/2026

| | | | | | | |
|---|---|---|---|---|---|---|
| 88316 | SERVENTE COM ENCARGOS COMPLEMENTARES | SINAPI | H | 0,18700000 | R$ 20,40 | R$ 3,81 |
| | | | | | TOTAL Mão de Obra com Encargos Complementares: | R$ 13,33 |

| Serviço | | FONTE | UNID | COEFICIENTE | CUSTO UNITÁRIO | CUSTO TOTAL |
|---|---|---|---|---|---|---|
| 87369 | ARGAMASSA TRAÇO 1:2:8 (EM VOLUME DE CIMENTO, CAL E AREIA MÉDIA ÚMIDA) PARA EMBOÇO/MASSA ÚNICA/ASSENTAMENTO DE ALVENARIA DE VEDAÇÃO, PREPARO MANUAL. AF_08/2019 | SINAPI | M3 | 0,03040000 | R$ 818,47 | R$ 24,88 |
| | | | | | TOTAL Serviço: | R$ 24,88 |

| | |
|---|---|
| VALOR SEM ENCARGOS: | 31,27 |
| VALOR COM ENCARGOS: | 38,21 |
| VALOR BDI (28.82%): | 11,01 |
| VALOR COM BDI: | 49,22 |

## 8.5. 87530 MASSA ÚNICA, EM ARGAMASSA TRAÇO 1:2:8, PREPARO MANUAL, APLICADA MANUALMENTE EM PAREDES INTERNAS DE AMBIENTES COM ÁREA ENTRE 5M² E 10M², E = 17,5MM, COM TALISCAS. AF_03/2024 (M2)

| Mão de Obra com Encargos Complementares | | FONTE | UNID | COEFICIENTE | CUSTO UNITÁRIO | CUSTO TOTAL |
|---|---|---|---|---|---|---|
| 88309 | PEDREIRO COM ENCARGOS COMPLEMENTARES | SINAPI | H | 0,47240000 | R$ 25,47 | R$ 12,03 |
| 88316 | SERVENTE COM ENCARGOS COMPLEMENTARES | SINAPI | H | 0,23620000 | R$ 20,40 | R$ 4,81 |
| | | | | | TOTAL Mão de Obra com Encargos Complementares: | R$ 16,84 |

| Serviço | | FONTE | UNID | COEFICIENTE | CUSTO UNITÁRIO | CUSTO TOTAL |
|---|---|---|---|---|---|---|
| 87369 | ARGAMASSA TRAÇO 1:2:8 (EM VOLUME DE CIMENTO, CAL E AREIA MÉDIA ÚMIDA) PARA EMBOÇO/MASSA ÚNICA/ASSENTAMENTO DE ALVENARIA DE VEDAÇÃO, PREPARO MANUAL. AF_08/2019 | SINAPI | M3 | 0,03040000 | R$ 818,47 | R$ 24,88 |
| | | | | | TOTAL Serviço: | R$ 24,88 |

| | |
|---|---|
| VALOR SEM ENCARGOS: | 33,55 |
| VALOR COM ENCARGOS: | 41,72 |
| VALOR BDI (28.82%): | 12,02 |
| VALOR COM BDI: | 53,74 |

## 8.6. 88489 PINTURA LÁTEX ACRÍLICA PREMIUM, APLICAÇÃO MANUAL EM PAREDES, DUAS DEMÃOS. AF_04/2023 (M2)

| Material | | FONTE | UNID | COEFICIENTE | CUSTO UNITÁRIO | CUSTO TOTAL |
|---|---|---|---|---|---|---|
| 00007356 | TINTA LATEX ACRILICA PREMIUM, COR BRANCO FOSCO | SINAPI | L | 0,22850000 | R$ 43,16 | R$ 9,86 |
| | | | | | TOTAL Material: | R$ 9,86 |

| Mão de Obra com Encargos Complementares | | FONTE | UNID | COEFICIENTE | CUSTO UNITÁRIO | CUSTO TOTAL |
|---|---|---|---|---|---|---|
| 88310 | PINTOR COM ENCARGOS COMPLEMENTARES | SINAPI | H | 0,16310000 | R$ 28,35 | R$ 4,62 |
| 88316 | SERVENTE COM ENCARGOS COMPLEMENTARES | SINAPI | H | 0,05440000 | R$ 20,40 | R$ 1,10 |
| | | | | | TOTAL Mão de Obra com Encargos Complementares: | R$ 5,72 |

| | |
|---|---|
| VALOR SEM ENCARGOS: | 13,65 |
| VALOR COM ENCARGOS: | 15,58 |

RODRIGUES CONSTRUÇÕES
CNPJ: 42.016.257/0001-81
Insc. Estadual: 12.697502-7
Contatos: 99.98548-3112 - 99.98473-7537
@rodrigues_construcoes22
Endereço: Avenida Manoel Matias S/n - Centro
Bernardo do Mearim - MA

# RELATÓRIO ANALÍTICO - COMPOSIÇÕES DE CUSTOS

DATA: 04/02/2026

| | |
|---|---|
| PROPONENTE: | PREFEITURA MUNICIPAL DE NOVA COLINAS |
| OBRA: | CONTRATAÇÃO DE EMPRESA DE ENGENHARIA PARA IMPLANTAÇÃO DE MELHORIAS SANITÁRIAS DOMICILIARES EM ÁREAS RURAIS DO MUNICÍPIO DE NOVA COLINAS - MA, CONFORME PROJETO BÁSICO |
| LOCAL: | MUNICÍPIO DE NOVA COLINAS - MA |
| BDI: | 28,82 % |
| ENCARGOS SOCIAIS: | 89,77 % HORISTA COM DESONERAÇÃO / 51,80 % MENSALISTA COM DESONERAÇÃO |
| CERTAME: | CONCORRÊNCIA Nº 004/2026 - PROCESSO ADMINISTRATIVO Nº 039/2026 |

| | |
|---|---|
| VALOR BDI (28.82%): | 4,49 |
| VALOR COM BDI: | 20,07 |

## 8.7. 87269 REVESTIMENTO CERÂMICO PARA PAREDES INTERNAS COM PLACAS TIPO ESMALTADA DE DIMENSÕES 25X35 CM APLICADAS NA ALTURA INTEIRA DAS PAREDES. AF_02/2023_PE (M2)

| Material | | FONTE | UNID | COEFICIENTE | CUSTO UNITÁRIO | CUSTO TOTAL |
|---|---|---|---|---|---|---|
| 00001381 | ARGAMASSA COLANTE AC I PARA CERAMICAS | SINAPI | KG | 4,91000000 | R$ 1,03 | R$ 5,05 |
| 00034357 | REJUNTE CIMENTICIO, QUALQUER COR | SINAPI | KG | 0,29000000 | R$ 6,04 | R$ 1,75 |
| 000536 | REVESTIMENTO PARA PAREDE, EM CERAMICA ESMALTADA, FORMATO MENOR OU IGUAL A 2025 CM2 | SINAPI | M2 | 1,07250000 | R$ 38,33 | R$ 41,10 |
| | | | | | TOTAL Material: | R$ 47,90 |

| Mão de Obra com Encargos Complementares | | FONTE | UNID | COEFICIENTE | CUSTO UNITÁRIO | CUSTO TOTAL |
|---|---|---|---|---|---|---|
| 88256 | AZULEJISTA OU LADRILHEIRO COM ENCARGOS COMPLEMENTARES | SINAPI | H | 0,64880000 | R$ 25,35 | R$ 16,44 |
| 88316 | SERVENTE COM ENCARGOS COMPLEMENTARES | SINAPI | H | 0,30040000 | R$ 20,40 | R$ 6,12 |
| | | | | | TOTAL Mão de Obra com Encargos Complementares: | R$ 22,56 |

| | |
|---|---|
| VALOR SEM ENCARGOS: | 62,57 |
| VALOR COM ENCARGOS: | 70,46 |
| VALOR BDI (28.82%): | 20,31 |
| VALOR COM BDI: | 90,77 |

## 9.1. 98102 CAIXA DE GORDURA SIMPLES, CIRCULAR, EM CONCRETO PRÉ-MOLDADO, DIÂMETRO INTERNO = 0,4 M, ALTURA INTERNA = 0,4 M. AF_12/2020 (UN)

| Equipamento Custo Horário | | FONTE | UNID | COEFICIENTE | CUSTO UNITÁRIO | CUSTO TOTAL |
|---|---|---|---|---|---|---|
| 5679 | RETROESCAVADEIRA SOBRE RODAS COM CARREGADEIRA, TRAÇÃO 4X4, POTÊNCIA LÍQ. 88 HP, CAÇAMBA CARREG. CAP. MÍN. 1 M3, CAÇAMBA RETRO CAP. 0,26 M3, PESO OPERACIONAL MÍN. 6.674 KG, PROFUNDIDADE ESCAVAÇÃO MÁX. 4,37 M - CHI DIURNO. AF_06/2014 | SINAPI | CHI | 0,03150000 | R$ 57,12 | R$ 1,79 |
| 5678 | RETROESCAVADEIRA SOBRE RODAS COM CARREGADEIRA, TRAÇÃO 4X4, POTÊNCIA LÍQ. 88 HP, CAÇAMBA CARREG. CAP. MÍN. 1 M3, CAÇAMBA RETRO CAP. 0,26 M3, PESO OPERACIONAL MÍN. 6.674 KG, PROFUNDIDADE ESCAVAÇÃO MÁX. 4,37 M - CHP DIURNO. AF_06/2014 | SINAPI | CHP | 0,01550000 | R$ 140,35 | R$ 2,17 |
| | | | | | TOTAL Equipamento Custo Horário: | R$ 3,96 |

| Material | | FONTE | UNID | COEFICIENTE | CUSTO UNITÁRIO | CUSTO TOTAL |
|---|---|---|---|---|---|---|
| 00011881 | CAIXA DE GORDURA CILINDRICA EM CONCRETO SIMPLES, PRE-MOLDADA, COM DIAMETRO DE 40 CM E ALTURA DE 45 CM, COM TAMPA | SINAPI | UN | 1,00000000 | R$ 195,97 | R$ 195,97 |
| | | | | | TOTAL Material: | R$ 195,97 |

| Mão de Obra com Encargos Complementares | | FONTE | UNID | COEFICIENTE | CUSTO UNITÁRIO | CUSTO TOTAL |
|---|---|---|---|---|---|---|
| 88309 | PEDREIRO COM ENCARGOS COMPLEMENTARES | SINAPI | H | 0,04150000 | R$ 25,47 | R$ 1,05 |
| 88316 | SERVENTE COM ENCARGOS COMPLEMENTARES | SINAPI | H | 0,03260000 | R$ 20,40 | R$ 0,66 |
| | | | | | TOTAL Mão de Obra com Encargos Complementares: | R$ 1,71 |

| Serviço | | FONTE | UNID | COEFICIENTE | CUSTO UNITÁRIO | CUSTO TOTAL |
|---|---|---|---|---|---|---|

RODRIGUES CONSTRUÇÕES
Qualidade e Economia
CNPJ: 42.016.257/0001-81
Insc. Estadual: 12.697502-7
Contatos: 99.98548-3112 - 99.98473-7537
Endereço: Avenida Manoel Matias S/N - Centro
Bernardo do Mearim - MA

# RELATÓRIO ANALÍTICO - COMPOSIÇÕES DE CUSTOS

DATA: 01/158

| | |
|---|---|
| PROPONENTE: | PREFEITURA MUNICIPAL DE NOVA COLINAS |
| OBRA: | CONTRATAÇÃO DE EMPRESA DE ENGENHARIA PARA IMPLANTAÇÃO DE MELHORIAS SANITÁRIAS DOMICILIARES EM ÁREAS RURAIS DO MUNICÍPIO DE NOVA COLINAS, CONFORME PROJETO BÁSICO |
| LOCAL: | MUNICÍPIO DE NOVA COLINAS - MA |
| BDI: | 28,82 % |
| ENCARGOS SOCIAIS: | 89,77 % HORISTA COM DESONERAÇÃO / 51,80 % MENSALISTA COM DESONERAÇÃO |
| CERTAME: | CONCORRÊNCIA Nº 004/2026 - PROCESSO ADMINISTRATIVO Nº 039/2026 |

| | | | | | | |
|---|---|---|---|---|---|---|
| 101618 | PREPARO DE FUNDO DE VALA COM LARGURA MENOR QUE 1,5 M, COM CAMADA DE AREIA, LANÇAMENTO MANUAL. AF_01/2026 | SINAPI | M3 | 0,01920000 | R$ 288,90 | R$ 5,54 |
| | | | | | TOTAL Serviço: | R$ 5,54 |

| | |
|---|---|
| **VALOR SEM ENCARGOS:** | **205,43** |
| **VALOR COM ENCARGOS:** | **207,18** |
| **VALOR BDI (28.82%):** | **59,71** |
| **VALOR COM BDI:** | **266,89** |

SOUSA FILHO SERVIÇOS LTDA
CNPJ: 42.016.257/0001-81
Nome: Egbert Rodrigues Sousa Filho
Vínculo: Sócio Administrador/Engenheiro Civil
RG: 048049332013-2; CREA: 111924547-8

RODRIGUES CONSTRUÇÕES
Engenharia e Construção
CNPJ: 42.016.257/0001-81
Insc. Estadual: 12.697502-7
Contatos: 99.98548-3112 - 99.98473-7537
@rodrigues_construcoes22
Endereço: Avenida Manoel Matias S/n - Centro
Bernardo do Mearim - MA

# RELATÓRIO ANALÍTICO - COMPOSIÇÕES AUXILIARES

DATA: 09/07/2026

| | |
|---|---|
| PROPONENTE: | PREFEITURA MUNICIPAL DE NOVA COLINAS |
| OBRA: | CONTRATAÇÃO DE EMPRESA DE ENGENHARIA PARA IMPLANTAÇÃO DE MELHORIAS SANITÁRIAS DOMICILIARES EM ÁREAS RURAIS DO MUNICÍPIO DE NOVA COLINAS/MA CONFORME PROJETO BÁSICO |
| LOCAL: | MUNICÍPIO DE NOVA COLINAS - MA |
| BDI: | 28,82 % |
| ENCARGOS SOCIAIS: | 89,77 % HORISTA COM DESONERAÇÃO / 51,80 % MENSALISTA COM DESONERAÇÃO |
| CERTAME: | CONCORRÊNCIA Nº 004/2026 - PROCESSO ADMINISTRATIVO Nº 039/2026 |

Prefeitura Mun. de Nova Colinas-MA
001469
Rubrica
Assinatura

## 88238 AJUDANTE DE ARMADOR COM ENCARGOS COMPLEMENTARES (H)

| Encargos Complementares | | FONTE | UNID | COEFICIENTE | CUSTO UNITÁRIO | CUSTO TOTAL |
|---|---|---|---|---|---|---|
| 00037370 | ALIMENTACAO - HORISTA (COLETADO CAIXA - ENCARGOS COMPLEMENTARES) | SINAPI | H | 1,00000000 | R$ 2,20 | R$ 2,20 |
| 00043489 | EPI - FAMILIA PEDREIRO - HORISTA (ENCARGOS COMPLEMENTARES - COLETADO CAIXA) | SINAPI | H | 1,00000000 | R$ 1,32 | R$ 1,32 |
| 00037372 | EXAMES - HORISTA (COLETADO CAIXA - ENCARGOS COMPLEMENTARES) | SINAPI | H | 1,00000000 | R$ 1,36 | R$ 1,36 |
| 00043465 | FERRAMENTAS - FAMILIA PEDREIRO - HORISTA (ENCARGOS COMPLEMENTARES - COLETADO CAIXA) | SINAPI | H | 1,00000000 | R$ 0,73 | R$ 0,73 |
| 037373 | SEGURO - HORISTA (COLETADO CAIXA - ENCARGOS COMPLEMENTARES) | SINAPI | H | 1,00000000 | R$ 0,11 | R$ 0,11 |
| 00037371 | TRANSPORTE - HORISTA (COLETADO CAIXA - ENCARGOS COMPLEMENTARES) | SINAPI | H | 1,00000000 | R$ 0,51 | R$ 0,51 |
| | | | | | TOTAL Encargos Complementares: | R$ 6,23 |

| Mão de Obra | | FONTE | UNID | COEFICIENTE | CUSTO UNITÁRIO | CUSTO TOTAL |
|---|---|---|---|---|---|---|
| 00006114 | AJUDANTE DE ARMADOR (HORISTA) | SINAPI | H | 1,00000000 | R$ 14,75 | R$ 14,75 |
| | | | | | TOTAL Mão de Obra: | R$ 14,75 |

| Serviço | | FONTE | UNID | COEFICIENTE | CUSTO UNITÁRIO | CUSTO TOTAL |
|---|---|---|---|---|---|---|
| 95308 | CURSO DE CAPACITAÇÃO PARA AJUDANTE DE ARMADOR (ENCARGOS COMPLEMENTARES) - HORISTA | SINAPI | H | 1,00000000 | R$ 0,17 | R$ 0,17 |
| | | | | | TOTAL Serviço: | R$ 0,17 |

| | |
|---|---|
| VALOR SEM ENCARGOS: | 14,08 |
| VALOR COM ENCARGOS: | 21,15 |
| VALOR BDI (28.82%): | 6,10 |
| VALOR COM BDI: | 27,25 |

## 88239 AJUDANTE DE CARPINTEIRO COM ENCARGOS COMPLEMENTARES (H)

| Encargos Complementares | | FONTE | UNID | COEFICIENTE | CUSTO UNITÁRIO | CUSTO TOTAL |
|---|---|---|---|---|---|---|
| 00037370 | ALIMENTACAO - HORISTA (COLETADO CAIXA - ENCARGOS COMPLEMENTARES) | SINAPI | H | 1,00000000 | R$ 2,20 | R$ 2,20 |
| 00043483 | EPI - FAMILIA CARPINTEIRO DE FORMAS - HORISTA (ENCARGOS COMPLEMENTARES - COLETADO CAIXA) | SINAPI | H | 1,00000000 | R$ 1,30 | R$ 1,30 |
| 00037372 | EXAMES - HORISTA (COLETADO CAIXA - ENCARGOS COMPLEMENTARES) | SINAPI | H | 1,00000000 | R$ 1,36 | R$ 1,36 |
| 00043459 | FERRAMENTAS - FAMILIA CARPINTEIRO DE FORMAS - HORISTA (ENCARGOS COMPLEMENTARES - COLETADO CAIXA) | SINAPI | H | 1,00000000 | R$ 0,31 | R$ 0,31 |
| 00037373 | SEGURO - HORISTA (COLETADO CAIXA - ENCARGOS COMPLEMENTARES) | SINAPI | H | 1,00000000 | R$ 0,11 | R$ 0,11 |
| 00037371 | TRANSPORTE - HORISTA (COLETADO CAIXA - ENCARGOS COMPLEMENTARES) | SINAPI | H | 1,00000000 | R$ 0,51 | R$ 0,51 |
| | | | | | TOTAL Encargos Complementares: | R$ 5,79 |

| Mão de Obra | | FONTE | UNID | COEFICIENTE | CUSTO UNITÁRIO | CUSTO TOTAL |
|---|---|---|---|---|---|---|
| 00006117 | CARPINTEIRO AUXILIAR (HORISTA) | SINAPI | H | 1,00000000 | R$ 14,75 | R$ 14,75 |
| | | | | | TOTAL Mão de Obra: | R$ 14,75 |

Prefeitura Mun. de Nova Colinas-MA
001470
DATA
08/12/2026
Assinatura

RODRIGUES CONSTRUÇÕES
CNPJ: 42.016.257/0001-81
Insc. Estadual: 12.697502-7
Contatos: 99.98548-3112 - 99.98473-7537
Endereço: Avenida Manoel Matias ... Centro
Bernardo do Mearim - MA

# RELATÓRIO ANALÍTICO - COMPOSIÇÕES AUXILIARES

| | |
|---|---|
| PROPONENTE: | PREFEITURA MUNICIPAL DE NOVA COLINAS |
| OBRA: | CONTRATAÇÃO DE EMPRESA DE ENGENHARIA PARA IMPLANTAÇÃO DE MELHORIAS SANITÁRIAS DOMICILIARES EM ÁREAS RURAIS DO MUNICÍPIO DE NOVA COLINAS/MA, CONFORME PROJETO BÁSICO |
| LOCAL: | MUNICÍPIO DE NOVA COLINAS - MA |
| BDI: | 28,82 % |
| ENCARGOS SOCIAIS: | 89,77 % HORISTA COM DESONERAÇÃO / 51,80 % MENSALISTA COM DESONERAÇÃO |
| CERTAME: | CONCORRÊNCIA Nº 004/2026 - PROCESSO ADMINISTRATIVO Nº 039/2026 |

| Serviço | | FONTE | UNID | COEFICIENTE | CUSTO UNITÁRIO | CUSTO TOTAL |
|---|---|---|---|---|---|---|
| 95309 | CURSO DE CAPACITAÇÃO PARA AJUDANTE DE CARPINTEIRO (ENCARGOS COMPLEMENTARES) - HORISTA | SINAPI | H | 1,00000000 | R$ 0,21 | R$ 0,21 |
| | | | | | TOTAL Serviço: | R$ 0,21 |

| | |
|---|---|
| VALOR SEM ENCARGOS: | 13,67 |
| VALOR COM ENCARGOS: | 20,75 |
| VALOR BDI (28.82%): | 5,98 |
| VALOR COM BDI: | 26,73 |

## C0076 ALVENARIA DE TIJOLO COMUM C/ARGAMASSA MISTA DE CAL HIDRATADA 1:2:8 ESP=10 CM (M2)

| Material | | FONTE | UNID | COEFICIENTE | CUSTO UNITÁRIO | CUSTO TOTAL |
|---|---|---|---|---|---|---|
| I0109 | AREIA MEDIA | SEINFRA | M3 | 0,03040000 | R$ 83,5800 | R$ 2,5408 |
| I0441 | CAL HIDRATADA | SEINFRA | KG | 4,55000000 | R$ 0,9600 | R$ 4,3680 |
| I0805 | CIMENTO PORTLAND | SEINFRA | KG | 4,55000000 | R$ 0,7100 | R$ 3,2305 |
| I2082 | TIJOLO MACIÇO COMUM | SEINFRA | UN | 84,00000000 | R$ 0,4700 | R$ 39,4800 |
| | | | | | TOTAL Material: | R$ 49,6193 |

| Mão de Obra | | FONTE | UNID | COEFICIENTE | CUSTO UNITÁRIO | CUSTO TOTAL |
|---|---|---|---|---|---|---|
| I2391 | PEDREIRO | SEINFRA | H | 1,60000000 | R$ 24,6484 | R$ 39,4400 |
| I2543 | SERVENTE | SEINFRA | H | 1,85000000 | R$ 18,7858 | R$ 34,7615 |
| | | | | | TOTAL Mão de Obra: | R$ 74,2015 |

| | |
|---|---|
| VALOR SEM ENCARGOS: | 75,35 |
| VALOR COM ENCARGOS: | 123,82 |
| VALOR BDI (28.82%): | 35,68 |
| VALOR COM BDI: | 159,50 |

## 87369 ARGAMASSA TRAÇO 1:2:8 (EM VOLUME DE CIMENTO, CAL E AREIA MÉDIA ÚMIDA) PARA EMBOÇO/MASSA ÚNICA/ASSENTAMENTO DE ALVENARIA DE VEDAÇÃO, PREPARO MANUAL. AF_08/2019 (M3)

| Material | | FONTE | UNID | COEFICIENTE | CUSTO UNITÁRIO | CUSTO TOTAL |
|---|---|---|---|---|---|---|
| 00000370 | AREIA MEDIA - POSTO JAZIDA/FORNECEDOR (RETIRADO NA JAZIDA, SEM TRANSPORTE) | SINAPI | M3 | 1,14000000 | R$ 160,00 | R$ 182,40 |
| 00001106 | CAL HIDRATADA CH-I PARA ARGAMASSAS | SINAPI | KG | 171,13000000 | R$ 1,28 | R$ 219,04 |
| 00001379 | CIMENTO PORTLAND COMPOSTO CP II-32 | SINAPI | KG | 192,52000000 | R$ 0,99 | R$ 190,59 |
| | | | | | TOTAL Material: | R$ 592,03 |

| Mão de Obra com Encargos Complementares | | FONTE | UNID | COEFICIENTE | CUSTO UNITÁRIO | CUSTO TOTAL |
|---|---|---|---|---|---|---|
| 88316 | SERVENTE COM ENCARGOS COMPLEMENTARES | SINAPI | H | 11,10000000 | R$ 20,40 | R$ 226,44 |
| | | | | | TOTAL Mão de Obra com Encargos Complementares: | R$ 226,44 |

| | |
|---|---|
| VALOR SEM ENCARGOS: | 743,54 |
| VALOR COM ENCARGOS: | 818,47 |
| VALOR BDI (28.82%): | 235,88 |
| VALOR COM BDI: | 1.054,35 |

RODRIGUES CONSTRUÇÕES
CNPJ: 42.016.257/0001-81
Insc. Estadual: 12.697502-7
Contatos: 99.98548-3112 - 99.98473-7537
Endereço: Avenida Manoel Matias s/n - Centro
Bernardo do Mearim - MA

# RELATÓRIO ANALÍTICO - COMPOSIÇÕES AUXILIARES

| | |
|---|---|
| PROPONENTE: | PREFEITURA MUNICIPAL DE NOVA COLINAS |
| OBRA: | CONTRATAÇÃO DE EMPRESA DE ENGENHARIA PARA IMPLANTAÇÃO DE MELHORIAS SANITÁRIAS DOMICILIARES EM ÁREAS RURAIS DO MUNICÍPIO DE NOVA COLINAS/MA, CONFORME PROJETO BÁSICO |
| LOCAL: | MUNICÍPIO DE NOVA COLINAS - MA |
| BDI: | 28,82 % |
| ENCARGOS SOCIAIS: | 89,77 % HORISTA COM DESONERAÇÃO / 51,80 % MENSALISTA COM DESONERAÇÃO |
| CERTAME: | CONCORRÊNCIA Nº 004/2026 - PROCESSO ADMINISTRATIVO Nº 039/2026 |

Prefeitura Mun. de Nova Colinas-MA
DATA: 09/07/2026
Assinatura

## 87292 ARGAMASSA TRAÇO 1:2:8 (EM VOLUME DE CIMENTO, CAL E AREIA MÉDIA ÚMIDA) PARA EMBOÇO/MASSA ÚNICA/ASSENTAMENTO DE ALVENARIA DE VEDAÇÃO, PREPARO MECÂNICO COM BETONEIRA 400 L. AF_08/2019 (M3)

| Equipamento Custo Horário | | FONTE | UNID | COEFICIENTE | CUSTO UNITÁRIO | CUSTO TOTAL |
|---|---|---|---|---|---|---|
| 88831 | BETONEIRA CAPACIDADE NOMINAL DE 400 L, CAPACIDADE DE MISTURA 280 L, MOTOR ELÉTRICO TRIFÁSICO POTÊNCIA DE 2 CV, SEM CARREGADOR - CHI DIURNO. AF_05/2023 | SINAPI | CHI | 3,45000000 | R$ 0,42 | R$ 1,44 |
| 88830 | BETONEIRA CAPACIDADE NOMINAL DE 400 L, CAPACIDADE DE MISTURA 280 L, MOTOR ELÉTRICO TRIFÁSICO POTÊNCIA DE 2 CV, SEM CARREGADOR - CHP DIURNO. AF_05/2023 | SINAPI | CHP | 1,05000000 | R$ 2,00 | R$ 2,10 |
| | | | | | TOTAL Equipamento Custo Horário: | R$ 3,54 |

| Material | | FONTE | UNID | COEFICIENTE | CUSTO UNITÁRIO | CUSTO TOTAL |
|---|---|---|---|---|---|---|
| 00000370 | AREIA MEDIA - POSTO JAZIDA/FORNECEDOR (RETIRADO NA JAZIDA, SEM TRANSPORTE) | SINAPI | M3 | 1,16000000 | R$ 160,00 | R$ 185,60 |
| 00001106 | CAL HIDRATADA CH-I PARA ARGAMASSAS | SINAPI | KG | 174,10000000 | R$ 1,28 | R$ 222,84 |
| 00001379 | CIMENTO PORTLAND COMPOSTO CP II-32 | SINAPI | KG | 195,86000000 | R$ 0,99 | R$ 193,90 |
| | | | | | TOTAL Material: | R$ 602,34 |

| Mão de Obra com Encargos Complementares | | FONTE | UNID | COEFICIENTE | CUSTO UNITÁRIO | CUSTO TOTAL |
|---|---|---|---|---|---|---|
| 88377 | OPERADOR DE BETONEIRA ESTACIONÁRIA/MISTURADOR COM ENCARGOS COMPLEMENTARES | SINAPI | H | 4,50000000 | R$ 20,12 | R$ 90,54 |
| | | | | | TOTAL Mão de Obra com Encargos Complementares: | R$ 90,54 |

| | |
|---|---|
| **VALOR SEM ENCARGOS:** | **664,29** |
| **VALOR COM ENCARGOS:** | **696,42** |
| **VALOR BDI (28.82%):** | **200,71** |
| **VALOR COM BDI:** | **897,13** |

## 87377 ARGAMASSA TRAÇO 1:3 (EM VOLUME DE CIMENTO E AREIA GROSSA ÚMIDA) PARA CHAPISCO CONVENCIONAL, PREPARO MANUAL. AF_08/2019 (M3)

| Material | | FONTE | UNID | COEFICIENTE | CUSTO UNITÁRIO | CUSTO TOTAL |
|---|---|---|---|---|---|---|
| 00000367 | AREIA GROSSA - POSTO JAZIDA/FORNECEDOR (RETIRADO NA JAZIDA, SEM TRANSPORTE) | SINAPI | M3 | 0,94000000 | R$ 162,09 | R$ 152,36 |
| 00001379 | CIMENTO PORTLAND COMPOSTO CP II-32 | SINAPI | KG | 422,63000000 | R$ 0,99 | R$ 418,40 |
| | | | | | TOTAL Material: | R$ 570,76 |

| Mão de Obra com Encargos Complementares | | FONTE | UNID | COEFICIENTE | CUSTO UNITÁRIO | CUSTO TOTAL |
|---|---|---|---|---|---|---|
| 88316 | SERVENTE COM ENCARGOS COMPLEMENTARES | SINAPI | H | 11,02000000 | R$ 20,40 | R$ 224,80 |
| | | | | | TOTAL Mão de Obra com Encargos Complementares: | R$ 224,80 |

| | |
|---|---|
| **VALOR SEM ENCARGOS:** | **721,18** |
| **VALOR COM ENCARGOS:** | **795,56** |
| **VALOR BDI (28.82%):** | **229,28** |
| **VALOR COM BDI:** | **1.024,84** |

RODRIGUES CONSTRUÇÕES
CNPJ: 42.016.257/0001-81
Insc. Estadual: 12.697502-7
Contatos: 99.98548-3112 - 99.98473-7537
Endereço: Avenida Manoel Matias, s/n - Centro
Bernardo do Mearim - MA

Prefeitura Mun. de Nova Colinas-MA
001472
Assinatura

# RELATÓRIO ANALÍTICO - COMPOSIÇÕES AUXILIARES

BDI: 100/072026

| | |
|---|---|
| PROPONENTE: | PREFEITURA MUNICIPAL DE NOVA COLINAS |
| OBRA: | CONTRATAÇÃO DE EMPRESA DE ENGENHARIA PARA IMPLANTAÇÃO DE MELHORIAS SANITÁRIAS DOMICILIARES EM ÁREAS RURAIS DO MUNICÍPIO DE NOVA COLINAS/MA, CONFORME PROJETO BÁSICO |
| LOCAL: | MUNICÍPIO DE NOVA COLINAS - MA |
| BDI: | 28,82 % |
| ENCARGOS SOCIAIS: | 89,77 % HORISTA COM DESONERAÇÃO / 51,80 % MENSALISTA COM DESONERAÇÃO |
| CERTAME: | CONCORRÊNCIA Nº 004/2026 - PROCESSO ADMINISTRATIVO Nº 039/2026 |

## 100475 ARGAMASSA TRAÇO 1:3 (EM VOLUME DE CIMENTO E AREIA MÉDIA ÚMIDA) COM ADIÇÃO DE IMPERMEABILIZANTE, PREPARO MECÂNICO COM BETONEIRA 400 L. AF_08/2019 (M3)

| Equipamento Custo Horário | | FONTE | UNID | COEFICIENTE | CUSTO UNITÁRIO | CUSTO TOTAL |
|---|---|---|---|---|---|---|
| 88831 | BETONEIRA CAPACIDADE NOMINAL DE 400 L, CAPACIDADE DE MISTURA 280 L, MOTOR ELÉTRICO TRIFÁSICO POTÊNCIA DE 2 CV, SEM CARREGADOR - CHI DIURNO. AF_05/2023 | SINAPI | CHI | 2,88000000 | R$ 0,42 | R$ 1,20 |
| 88830 | BETONEIRA CAPACIDADE NOMINAL DE 400 L, CAPACIDADE DE MISTURA 280 L, MOTOR ELÉTRICO TRIFÁSICO POTÊNCIA DE 2 CV, SEM CARREGADOR - CHP DIURNO. AF_05/2023 | SINAPI | CHP | 0,87000000 | R$ 2,00 | R$ 1,74 |
| | | | | | TOTAL Equipamento Custo Horário: | R$ 2,94 |

| Material | | FONTE | UNID | COEFICIENTE | CUSTO UNITÁRIO | CUSTO TOTAL |
|---|---|---|---|---|---|---|
| 00000123 | ADITIVO IMPERMEABILIZANTE DE PEGA NORMAL PARA ARGAMASSAS E CONCRETOS SEM ARMACAO, LIQUIDO E ISENTO DE CLORETOS | SINAPI | L | 19,44000000 | R$ 11,07 | R$ 215,20 |
| 00000370 | AREIA MEDIA - POSTO JAZIDA/FORNECEDOR (RETIRADO NA JAZIDA, SEM TRANSPORTE) | SINAPI | M3 | 1,08000000 | R$ 160,00 | R$ 172,80 |
| 00001379 | CIMENTO PORTLAND COMPOSTO CP II-32 | SINAPI | KG | 486,00000000 | R$ 0,99 | R$ 481,14 |
| | | | | | TOTAL Material: | R$ 869,14 |

| Mão de Obra com Encargos Complementares | | FONTE | UNID | COEFICIENTE | CUSTO UNITÁRIO | CUSTO TOTAL |
|---|---|---|---|---|---|---|
| 88377 | OPERADOR DE BETONEIRA ESTACIONÁRIA/MISTURADOR COM ENCARGOS COMPLEMENTARES | SINAPI | H | 3,75000000 | R$ 20,12 | R$ 75,45 |
| | | | | | TOTAL Mão de Obra com Encargos Complementares: | R$ 75,45 |

| | |
|---|---|
| **VALOR SEM ENCARGOS:** | **920,75** |
| **VALOR COM ENCARGOS:** | **947,53** |
| **VALOR BDI (28.82%):** | **273,08** |
| **VALOR COM BDI:** | **1.220,61** |

## 87298 ARGAMASSA TRAÇO 1:3 (EM VOLUME DE CIMENTO E AREIA MÉDIA ÚMIDA) PARA CONTRAPISO, PREPARO MECÂNICO COM BETONEIRA 400 L. AF_08/2019 (M3)

| Equipamento Custo Horário | | FONTE | UNID | COEFICIENTE | CUSTO UNITÁRIO | CUSTO TOTAL |
|---|---|---|---|---|---|---|
| 88831 | BETONEIRA CAPACIDADE NOMINAL DE 400 L, CAPACIDADE DE MISTURA 280 L, MOTOR ELÉTRICO TRIFÁSICO POTÊNCIA DE 2 CV, SEM CARREGADOR - CHI DIURNO. AF_05/2023 | SINAPI | CHI | 3,39000000 | R$ 0,42 | R$ 1,42 |
| 88830 | BETONEIRA CAPACIDADE NOMINAL DE 400 L, CAPACIDADE DE MISTURA 280 L, MOTOR ELÉTRICO TRIFÁSICO POTÊNCIA DE 2 CV, SEM CARREGADOR - CHP DIURNO. AF_05/2023 | SINAPI | CHP | 1,03000000 | R$ 2,00 | R$ 2,06 |
| | | | | | TOTAL Equipamento Custo Horário: | R$ 3,48 |

| Material | | FONTE | UNID | COEFICIENTE | CUSTO UNITÁRIO | CUSTO TOTAL |
|---|---|---|---|---|---|---|
| 00000370 | AREIA MEDIA - POSTO JAZIDA/FORNECEDOR (RETIRADO NA JAZIDA, SEM TRANSPORTE) | SINAPI | M3 | 1,27000000 | R$ 160,00 | R$ 203,20 |
| 00001379 | CIMENTO PORTLAND COMPOSTO CP II-32 | SINAPI | KG | 573,61000000 | R$ 0,99 | R$ 567,87 |
| | | | | | TOTAL Material: | R$ 771,07 |

| Mão de Obra com Encargos Complementares | FONTE | UNID | COEFICIENTE | CUSTO UNITÁRIO | CUSTO TOTAL |
|---|---|---|---|---|---|

Prefeitura Mun. de Nova Colinas-MA
001473
Assinatura


| | |
|---|---|
| PROPONENTE: | PREFEITURA MUNICIPAL DE NOVA COLINAS |
| OBRA: | CONTRATAÇÃO DE EMPRESA DE ENGENHARIA PARA IMPLANTAÇÃO DE MELHORIAS SANITÁRIAS DOMICILIARES EM ÁREAS RURAIS DO MUNICÍPIO DE NOVA COLINAS/MA CONFORME PROJETO BÁSICO |
| LOCAL: | MUNICÍPIO DE NOVA COLINAS - MA |
| BDI: | 28,82 % |
| ENCARGOS SOCIAIS: | 89,77 % HORISTA COM DESONERAÇÃO / 51,80 % MENSALISTA COM DESONERAÇÃO |
| CERTAME: | CONCORRÊNCIA Nº 004/2026 - PROCESSO ADMINISTRATIVO Nº 039/2026 |

| | | | | | | |
|---|---|---|---|---|---|---|
| 88377 | OPERADOR DE BETONEIRA ESTACIONÁRIA/MISTURADOR COM ENCARGOS COMPLEMENTARES | SINAPI | H | 4,42000000 | R$ 20,12 | R$ 88,93 |
| | | | | | TOTAL Mão de Obra com Encargos Complementares: | R$ 88,93 |

| | |
|---|---|
| **VALOR SEM ENCARGOS:** | **831,92** |
| **VALOR COM ENCARGOS:** | **863,48** |
| **VALOR BDI (28.82%):** | **248,85** |
| **VALOR COM BDI:** | **1.112,33** |

## 28 ARGAMASSA TRAÇO 1:3 (EM VOLUME DE CIMENTO E AREIA MÉDIA ÚMIDA), PREPARO MECÂNICO COM BETONEIRA 400 L. AF_08/2019 (M3)

| Equipamento Custo Horário | | FONTE | UNID | COEFICIENTE | CUSTO UNITÁRIO | CUSTO TOTAL |
|---|---|---|---|---|---|---|
| 88831 | BETONEIRA CAPACIDADE NOMINAL DE 400 L, CAPACIDADE DE MISTURA 280 L, MOTOR ELÉTRICO TRIFÁSICO POTÊNCIA DE 2 CV, SEM CARREGADOR - CHI DIURNO. AF_05/2023 | SINAPI | CHI | 2,62000000 | R$ 0,42 | R$ 1,10 |
| 88830 | BETONEIRA CAPACIDADE NOMINAL DE 400 L, CAPACIDADE DE MISTURA 280 L, MOTOR ELÉTRICO TRIFÁSICO POTÊNCIA DE 2 CV, SEM CARREGADOR - CHP DIURNO. AF_05/2023 | SINAPI | CHP | 0,80000000 | R$ 2,00 | R$ 1,60 |
| | | | | | TOTAL Equipamento Custo Horário: | R$ 2,70 |

| Material | | FONTE | UNID | COEFICIENTE | CUSTO UNITÁRIO | CUSTO TOTAL |
|---|---|---|---|---|---|---|
| 00000370 | AREIA MEDIA - POSTO JAZIDA/FORNECEDOR (RETIRADO NA JAZIDA, SEM TRANSPORTE) | SINAPI | M3 | 1,07000000 | R$ 160,00 | R$ 171,20 |
| 00001379 | CIMENTO PORTLAND COMPOSTO CP II-32 | SINAPI | KG | 483,70000000 | R$ 0,99 | R$ 478,86 |
| | | | | | TOTAL Material: | R$ 650,06 |

| Mão de Obra com Encargos Complementares | | FONTE | UNID | COEFICIENTE | CUSTO UNITÁRIO | CUSTO TOTAL |
|---|---|---|---|---|---|---|
| 88377 | OPERADOR DE BETONEIRA ESTACIONÁRIA/MISTURADOR COM ENCARGOS COMPLEMENTARES | SINAPI | H | 3,42000000 | R$ 20,12 | R$ 68,81 |
| | | | | | TOTAL Mão de Obra com Encargos Complementares: | R$ 68,81 |

| | |
|---|---|
| **VALOR SEM ENCARGOS:** | **697,15** |
| **VALOR COM ENCARGOS:** | **721,57** |
| **VALOR BDI (28.82%):** | **207,96** |
| **VALOR COM BDI:** | **929,53** |

## 100489 ARGAMASSA TRAÇO 1:3 (EM VOLUME DE CIMENTO E AREIA MÉDIA ÚMIDA), PREPARO MECÂNICO COM BETONEIRA 600 L. AF_08/2019 (M3)

| Equipamento Custo Horário | | FONTE | UNID | COEFICIENTE | CUSTO UNITÁRIO | CUSTO TOTAL |
|---|---|---|---|---|---|---|
| 89226 | BETONEIRA CAPACIDADE NOMINAL DE 600 L, CAPACIDADE DE MISTURA 360 L, MOTOR ELÉTRICO TRIFÁSICO POTÊNCIA DE 4 CV, SEM CARREGADOR - CHI DIURNO. AF_05/2023 | SINAPI | CHI | 1,87000000 | R$ 1,73 | R$ 3,23 |
| 89225 | BETONEIRA CAPACIDADE NOMINAL DE 600 L, CAPACIDADE DE MISTURA 360 L, MOTOR ELÉTRICO TRIFÁSICO POTÊNCIA DE 4 CV, SEM CARREGADOR - CHP DIURNO. AF_05/2023 | SINAPI | CHP | 0,57000000 | R$ 5,68 | R$ 3,23 |
| | | | | | TOTAL Equipamento Custo Horário: | R$ 6,46 |

| Material | FONTE | UNID | COEFICIENTE | CUSTO UNITÁRIO | CUSTO TOTAL |
|---|---|---|---|---|---|

RODRIGUES CONSTRUÇÕES
CNPJ: 42.016.257/0001-81.
Insc. Estadual: 12.697502-7
Contatos: 99.98548-3112 - 99.98473-7537
Endereço: Avenida Manoel Matias [illegible] Bernardo do Mearim - MA

# RELATÓRIO ANALÍTICO - COMPOSIÇÕES AUXILIARES

DATA: 05/01/2026

| | |
|---|---|
| PROPONENTE: | PREFEITURA MUNICIPAL DE NOVA COLINAS |
| OBRA: | CONTRATAÇÃO DE EMPRESA DE ENGENHARIA PARA IMPLANTAÇÃO DE MELHORIAS SANITÁRIAS DOMICILIARES EM ÁREAS RURAIS DO MUNICÍPIO DE NOVA COLINAS/MA CONFORME PROJETO BÁSICO |
| LOCAL: | MUNICÍPIO DE NOVA COLINAS - MA |
| BDI: | 28,82 % |
| ENCARGOS SOCIAIS: | 89,77 % HORISTA COM DESONERAÇÃO / 51,80 % MENSALISTA COM DESONERAÇÃO |
| CERTAME: | CONCORRÊNCIA Nº 004/2026 - PROCESSO ADMINISTRATIVO Nº 039/2026 |

| | | | | | | |
|---|---|---|---|---|---|---|
| 00000370 | AREIA MEDIA - POSTO JAZIDA/FORNECEDOR (RETIRADO NA JAZIDA, SEM TRANSPORTE) | SINAPI | M3 | 1,07000000 | R$ 160,00 | R$ 171,20 |
| 00001379 | CIMENTO PORTLAND COMPOSTO CP II-32 | SINAPI | KG | 483,72000000 | R$ 0,99 | R$ 478,88 |
| | | | | | TOTAL Material: | R$ 650,08 |

| Mão de Obra com Encargos Complementares | | FONTE | UNID | COEFICIENTE | CUSTO UNITÁRIO | CUSTO TOTAL |
|---|---|---|---|---|---|---|
| 88377 | OPERADOR DE BETONEIRA ESTACIONÁRIA/MISTURADOR COM ENCARGOS COMPLEMENTARES | SINAPI | H | 2,44000000 | R$ 20,12 | R$ 49,09 |
| 88316 | SERVENTE COM ENCARGOS COMPLEMENTARES | SINAPI | H | 0,75000000 | R$ 20,40 | R$ 15,30 |
| | | | | | TOTAL Mão de Obra com Encargos Complementares: | R$ 64,39 |

| | |
|---|---|
| VALOR SEM ENCARGOS: | 698,44 |
| VALOR COM ENCARGOS: | 720,93 |
| VALOR BDI (28.82%): | 207,77 |
| VALOR COM BDI: | 928,70 |

## 87316 ARGAMASSA TRAÇO 1:4 (EM VOLUME DE CIMENTO E AREIA GROSSA ÚMIDA) PARA CHAPISCO CONVENCIONAL, PREPARO MECÂNICO COM BETONEIRA 400 L. AF_08/2019 (M3)

| Equipamento Custo Horário | | FONTE | UNID | COEFICIENTE | CUSTO UNITÁRIO | CUSTO TOTAL |
|---|---|---|---|---|---|---|
| 88831 | BETONEIRA CAPACIDADE NOMINAL DE 400 L, CAPACIDADE DE MISTURA 280 L, MOTOR ELÉTRICO TRIFÁSICO POTÊNCIA DE 2 CV, SEM CARREGADOR - CHI DIURNO. AF_05/2023 | SINAPI | CHI | 3,56000000 | R$ 0,42 | R$ 1,49 |
| 88830 | BETONEIRA CAPACIDADE NOMINAL DE 400 L, CAPACIDADE DE MISTURA 280 L, MOTOR ELÉTRICO TRIFÁSICO POTÊNCIA DE 2 CV, SEM CARREGADOR - CHP DIURNO. AF_05/2023 | SINAPI | CHP | 1,08000000 | R$ 2,00 | R$ 2,16 |
| | | | | | TOTAL Equipamento Custo Horário: | R$ 3,65 |

| Material | | FONTE | UNID | COEFICIENTE | CUSTO UNITÁRIO | CUSTO TOTAL |
|---|---|---|---|---|---|---|
| 000367 | AREIA GROSSA - POSTO JAZIDA/FORNECEDOR (RETIRADO NA JAZIDA, SEM TRANSPORTE) | SINAPI | M3 | 1,02000000 | R$ 162,09 | R$ 165,33 |
| 00001379 | CIMENTO PORTLAND COMPOSTO CP II-32 | SINAPI | KG | 343,52000000 | R$ 0,99 | R$ 340,08 |
| | | | | | TOTAL Material: | R$ 505,41 |

| Mão de Obra com Encargos Complementares | | FONTE | UNID | COEFICIENTE | CUSTO UNITÁRIO | CUSTO TOTAL |
|---|---|---|---|---|---|---|
| 88377 | OPERADOR DE BETONEIRA ESTACIONÁRIA/MISTURADOR COM ENCARGOS COMPLEMENTARES | SINAPI | H | 4,64000000 | R$ 20,12 | R$ 93,35 |
| | | | | | TOTAL Mão de Obra com Encargos Complementares: | R$ 93,35 |

| | |
|---|---|
| VALOR SEM ENCARGOS: | 569,28 |
| VALOR COM ENCARGOS: | 602,41 |
| VALOR BDI (28.82%): | 173,61 |
| VALOR COM BDI: | 776,02 |

## 88245 ARMADOR COM ENCARGOS COMPLEMENTARES (H)

| Encargos Complementares | | FONTE | UNID | COEFICIENTE | CUSTO UNITÁRIO | CUSTO TOTAL |
|---|---|---|---|---|---|---|
| 00037370 | ALIMENTACAO - HORISTA (COLETADO CAIXA - ENCARGOS COMPLEMENTARES) | SINAPI | H | 1,00000000 | R$ 2,20 | R$ 2,20 |

RODRIGUES CONSTRUÇÕES
CNPJ: 42.016.257/0001-81
Insc. Estadual: 12.697502-7
Contatos: 99.98548-3112 - 99.98473-7537
rodrigues_construcoes22
Endereço: Avenida Manoel Matias ... Centro
Bernardo do Mearim - MA

# RELATÓRIO ANALÍTICO - COMPOSIÇÕES AUXILIARES

| | |
|---|---|
| PROPONENTE: | PREFEITURA MUNICIPAL DE NOVA COLINAS |
| OBRA: | CONTRATAÇÃO DE EMPRESA DE ENGENHARIA PARA IMPLANTAÇÃO DE MELHORIAS SANITÁRIAS DOMICILIARES EM ÁREAS RURAIS DO MUNICÍPIO DE NOVA COLINAS/MA, CONFORME PROJETO BÁSICO |
| LOCAL: | MUNICÍPIO DE NOVA COLINAS - MA |
| BDI: | 28,82 % |
| ENCARGOS SOCIAIS: | 89,77 % HORISTA COM DESONERAÇÃO / 51,80 % MENSALISTA COM DESONERAÇÃO |
| CERTAME: | CONCORRÊNCIA Nº 004/2026 - PROCESSO ADMINISTRATIVO Nº 039/2026 |

Prefeitura Mun. de Nova Colinas-MA
DATA 09/07/2026
FLS 0014
Assinatura

| | | | | | | |
|---|---|---|---|---|---|---|
| 00043489 | EPI - FAMILIA PEDREIRO - HORISTA (ENCARGOS COMPLEMENTARES - COLETADO CAIXA) | SINAPI | H | 1,00000000 | R$ 1,32 | R$ 1,32 |
| 00037372 | EXAMES - HORISTA (COLETADO CAIXA - ENCARGOS COMPLEMENTARES) | SINAPI | H | 1,00000000 | R$ 1,36 | R$ 1,36 |
| 00043465 | FERRAMENTAS - FAMILIA PEDREIRO - HORISTA (ENCARGOS COMPLEMENTARES - COLETADO CAIXA) | SINAPI | H | 1,00000000 | R$ 0,73 | R$ 0,73 |
| 00037373 | SEGURO - HORISTA (COLETADO CAIXA - ENCARGOS COMPLEMENTARES) | SINAPI | H | 1,00000000 | R$ 0,11 | R$ 0,11 |
| 00037371 | TRANSPORTE - HORISTA (COLETADO CAIXA - ENCARGOS COMPLEMENTARES) | SINAPI | H | 1,00000000 | R$ 0,51 | R$ 0,51 |
| | | | | | TOTAL Encargos Complementares: | R$ 6,23 |

| Mão de Obra | | FONTE | UNID | COEFICIENTE | CUSTO UNITÁRIO | CUSTO TOTAL |
|---|---|---|---|---|---|---|
| 00000378 | ARMADOR (HORISTA) | SINAPI | H | 1,00000000 | R$ 18,85 | R$ 18,85 |
| | | | | | TOTAL Mão de Obra: | R$ 18,85 |

| Serviço | | FONTE | UNID | COEFICIENTE | CUSTO UNITÁRIO | CUSTO TOTAL |
|---|---|---|---|---|---|---|
| 95314 | CURSO DE CAPACITAÇÃO PARA ARMADOR (ENCARGOS COMPLEMENTARES) - HORISTA | SINAPI | H | 1,00000000 | R$ 0,21 | R$ 0,21 |
| | | | | | TOTAL Serviço: | R$ 0,21 |

| | |
|---|---|
| **VALOR SEM ENCARGOS:** | **16,27** |
| **VALOR COM ENCARGOS:** | **25,29** |
| **VALOR BDI (28.82%):** | **7,29** |
| **VALOR COM BDI:** | **32,58** |

## C0218 ARMADURA CA-60 MÉDIA D= 6,4 A 9,5MM (KG)

| Material | | FONTE | UNID | COEFICIENTE | CUSTO UNITÁRIO | CUSTO TOTAL |
|---|---|---|---|---|---|---|
| I0169 | AÇO CA-60 | SEINFRA | KG | 1,15000000 | R$ 7,5900 | R$ 8,7285 |
| I0103 | ARAME RECOZIDO N.18 BWG | SEINFRA | KG | 0,02000000 | R$ 16,5300 | R$ 0,3306 |
| | | | | | TOTAL Material: | R$ 9,0591 |

| Mão de Obra | | FONTE | UNID | COEFICIENTE | CUSTO UNITÁRIO | CUSTO TOTAL |
|---|---|---|---|---|---|---|
| I0040 | AJUDANTE DE ARMADOR/FERREIRO | SEINFRA | H | 0,08000000 | R$ 19,4589 | R$ 1,5568 |
| I0121 | ARMADOR/FERREIRO | SEINFRA | H | 0,08000000 | R$ 24,6484 | R$ 1,9720 |
| | | | | | TOTAL Mão de Obra: | R$ 3,5288 |

| | |
|---|---|
| **VALOR SEM ENCARGOS:** | **10,32** |
| **VALOR COM ENCARGOS:** | **12,59** |
| **VALOR BDI (28.82%):** | **3,63** |
| **VALOR COM BDI:** | **16,22** |

## 89998 ARMAÇÃO DE CINTA DE ALVENARIA ESTRUTURAL; DIÂMETRO DE 10,0 MM. AF_09/2021 (KG)

| Material | | FONTE | UNID | COEFICIENTE | CUSTO UNITÁRIO | CUSTO TOTAL |
|---|---|---|---|---|---|---|
| 00000034 | ACO CA-50, 10,0 MM, VERGALHAO | SINAPI | KG | 1,00000000 | R$ 7,32 | R$ 7,32 |
| | | | | | TOTAL Material: | R$ 7,32 |

| Mão de Obra com Encargos Complementares | FONTE | UNID | COEFICIENTE | CUSTO UNITÁRIO | CUSTO TOTAL |
|---|---|---|---|---|---|

RODRIGUES CONSTRUÇÕES
Qualidade e Confiança
CNPJ: 42.016.257/0001-81.
Insc. Estadual: 12.697502-7
Contatos: 99.98548-3112 - 99.98473-7537
@rodrigues_construcoes22
Endereço: Avenida Manoel Matias s/n - Centro
Bernardo do Mearim - MA

# RELATÓRIO ANALÍTICO - COMPOSIÇÕES AUXILIARES

DATA: 08/07/2026

| | |
|---|---|
| PROPONENTE: | PREFEITURA MUNICIPAL DE NOVA COLINAS |
| OBRA: | CONTRATAÇÃO DE EMPRESA DE ENGENHARIA PARA IMPLANTAÇÃO DE MELHORIAS SANITÁRIAS DOMICILIARES EM ÁREAS RURAIS DO MUNICÍPIO DE NOVA COLINAS/MA CONFORME PROJETO BÁSICO |
| LOCAL: | MUNICÍPIO DE NOVA COLINAS - MA |
| BDI: | 28,82 % |
| ENCARGOS SOCIAIS: | 89,77 % HORISTA COM DESONERAÇÃO / 51,80 % MENSALISTA COM DESONERAÇÃO |
| CERTAME: | CONCORRÊNCIA Nº 004/2026 - PROCESSO ADMINISTRATIVO Nº 039/2026 |

Prefeitura Municipal de Nova Colinas-MA
0016
Assinatura

| | | | | | | |
|---|---|---|---|---|---|---|
| 88238 | AJUDANTE DE ARMADOR COM ENCARGOS COMPLEMENTARES | SINAPI | H | 0,03250000 | R$ 21,15 | R$ 0,68 |
| 88245 | ARMADOR COM ENCARGOS COMPLEMENTARES | SINAPI | H | 0,04880000 | R$ 25,29 | R$ 1,23 |
| | | | | | TOTAL Mão de Obra com Encargos Complementares: | R$ 1,91 |

| | |
|---|---|
| VALOR SEM ENCARGOS: | 8,56 |
| VALOR COM ENCARGOS: | 9,23 |
| VALOR BDI (28.82%): | 2,66 |
| VALOR COM BDI: | 11,89 |

## 92767 ARMAÇÃO DE LAJE DE ESTRUTURA CONVENCIONAL DE CONCRETO ARMADO UTILIZANDO AÇO CA-60 DE 4,2 MM - MONTAGEM. AF_06/2022 (KG)

| Material | | FONTE | UNID | COEFICIENTE | CUSTO UNITÁRIO | CUSTO TOTAL |
|---|---|---|---|---|---|---|
| 00043132 | ARAME RECOZIDO 16 BWG, D = 1,65 MM (0,016 KG/M) OU 18 BWG, D = 1,25 MM (0,01 KG/M) | SINAPI | KG | 0,02500000 | R$ 19,14 | R$ 0,47 |
| 00039017 | ESPACADOR / DISTANCIADOR CIRCULAR COM ENTRADA LATERAL, EM PLASTICO, PARA VERGALHAO *4,2 A 12,5* MM, COBRIMENTO 20 MM | SINAPI | UN | 2,81600000 | R$ 0,22 | R$ 0,61 |
| | | | | | TOTAL Material: | R$ 1,08 |

| Mão de Obra com Encargos Complementares | | FONTE | UNID | COEFICIENTE | CUSTO UNITÁRIO | CUSTO TOTAL |
|---|---|---|---|---|---|---|
| 88238 | AJUDANTE DE ARMADOR COM ENCARGOS COMPLEMENTARES | SINAPI | H | 0,01720000 | R$ 21,15 | R$ 0,36 |
| 88245 | ARMADOR COM ENCARGOS COMPLEMENTARES | SINAPI | H | 0,10550000 | R$ 25,29 | R$ 2,66 |
| | | | | | TOTAL Mão de Obra com Encargos Complementares: | R$ 3,02 |

| Serviço | | FONTE | UNID | COEFICIENTE | CUSTO UNITÁRIO | CUSTO TOTAL |
|---|---|---|---|---|---|---|
| 92799 | CORTE E DOBRA DE AÇO CA-60, DIÂMETRO DE 4,2 MM. AF_06/2022 | SINAPI | KG | 1,00000000 | R$ 10,07 | R$ 10,07 |
| | | | | | TOTAL Serviço: | R$ 10,07 |

| | |
|---|---|
| VALOR SEM ENCARGOS: | 12,15 |
| VALOR COM ENCARGOS: | 14,17 |
| VALOR BDI (28.82%): | 4,08 |
| VALOR COM BDI: | 18,25 |

## 89996 ARMAÇÃO VERTICAL DE ALVENARIA ESTRUTURAL; DIÂMETRO DE 10,0 MM. AF_09/2021 (KG)

| Material | | FONTE | UNID | COEFICIENTE | CUSTO UNITÁRIO | CUSTO TOTAL |
|---|---|---|---|---|---|---|
| 00000034 | ACO CA-50, 10,0 MM, VERGALHAO | SINAPI | KG | 1,00000000 | R$ 7,32 | R$ 7,32 |
| | | | | | TOTAL Material: | R$ 7,32 |

| Mão de Obra com Encargos Complementares | | FONTE | UNID | COEFICIENTE | CUSTO UNITÁRIO | CUSTO TOTAL |
|---|---|---|---|---|---|---|
| 88238 | AJUDANTE DE ARMADOR COM ENCARGOS COMPLEMENTARES | SINAPI | H | 0,04100000 | R$ 21,15 | R$ 0,86 |
| 88245 | ARMADOR COM ENCARGOS COMPLEMENTARES | SINAPI | H | 0,06150000 | R$ 25,29 | R$ 1,55 |
| | | | | | TOTAL Mão de Obra com Encargos Complementares: | R$ 2,41 |

| | |
|---|---|
| VALOR SEM ENCARGOS: | 8,89 |

RODRIGUES CONSTRUÇÕES
CNPJ: 42.016.257/0001-81.
Insc. Estadual: 12.697502-7
Contatos: 99.98548-3112 - 99.98473-7537
Endereço: Avenida Manoel Matias S/n - Centro
Bernardo do Mearim - MA

# RELATÓRIO ANALÍTICO - COMPOSIÇÕES AUXILIARES

| | |
|---|---|
| PROPONENTE: | PREFEITURA MUNICIPAL DE NOVA COLINAS |
| OBRA: | CONTRATAÇÃO DE EMPRESA DE ENGENHARIA PARA IMPLANTAÇÃO DE MELHORIAS SANITÁRIAS DOMICILIARES EM ÁREAS RURAIS DO MUNICÍPIO DE NOVA COLINAS/MA, CONFORME PROJETO BÁSICO |
| LOCAL: | MUNICÍPIO DE NOVA COLINAS - MA |
| BDI: | 28,82 % |
| ENCARGOS SOCIAIS: | 89,77 % HORISTA COM DESONERAÇÃO / 51,80 % MENSALISTA COM DESONERAÇÃO |
| CERTAME: | CONCORRÊNCIA Nº 004/2026 - PROCESSO ADMINISTRATIVO Nº 039/2026 |

DATA: 08/07/2026
Prefeitura Mun. de Nova Colinas-MA
Assinatura

| | |
|---|---|
| VALOR COM ENCARGOS: | 9,73 |
| VALOR BDI (28.82%): | 2,80 |
| VALOR COM BDI: | 12,53 |

## 88247 AUXILIAR DE ELETRICISTA COM ENCARGOS COMPLEMENTARES (H)

| Encargos Complementares | | FONTE | UNID | COEFICIENTE | CUSTO UNITÁRIO | CUSTO TOTAL |
|---|---|---|---|---|---|---|
| 00037370 | ALIMENTACAO - HORISTA (COLETADO CAIXA - ENCARGOS COMPLEMENTARES) | SINAPI | H | 1,00000000 | R$ 2,20 | R$ 2,20 |
| 00043484 | EPI - FAMILIA ELETRICISTA - HORISTA (ENCARGOS COMPLEMENTARES - COLETADO CAIXA) | SINAPI | H | 1,00000000 | R$ 1,24 | R$ 1,24 |
| 00037372 | EXAMES - HORISTA (COLETADO CAIXA - ENCARGOS COMPLEMENTARES) | SINAPI | H | 1,00000000 | R$ 1,36 | R$ 1,36 |
| 00043460 | FERRAMENTAS - FAMILIA ELETRICISTA - HORISTA (ENCARGOS COMPLEMENTARES - COLETADO CAIXA) | SINAPI | H | 1,00000000 | R$ 1,02 | R$ 1,02 |
| 00037373 | SEGURO - HORISTA (COLETADO CAIXA - ENCARGOS COMPLEMENTARES) | SINAPI | H | 1,00000000 | R$ 0,11 | R$ 0,11 |
| 00037371 | TRANSPORTE - HORISTA (COLETADO CAIXA - ENCARGOS COMPLEMENTARES) | SINAPI | H | 1,00000000 | R$ 0,51 | R$ 0,51 |
| | | | | | TOTAL Encargos Complementares: | R$ 6,44 |

| Mão de Obra | | FONTE | UNID | COEFICIENTE | CUSTO UNITÁRIO | CUSTO TOTAL |
|---|---|---|---|---|---|---|
| 00000247 | AJUDANTE DE ELETRICISTA (HORISTA) | SINAPI | H | 1,00000000 | R$ 14,75 | R$ 14,75 |
| | | | | | TOTAL Mão de Obra: | R$ 14,75 |

| Serviço | | FONTE | UNID | COEFICIENTE | CUSTO UNITÁRIO | CUSTO TOTAL |
|---|---|---|---|---|---|---|
| 95316 | CURSO DE CAPACITAÇÃO PARA AUXILIAR DE ELETRICISTA (ENCARGOS COMPLEMENTARES) - HORISTA | SINAPI | H | 1,00000000 | R$ 0,55 | R$ 0,55 |
| | | | | | TOTAL Serviço: | R$ 0,55 |

| | |
|---|---|
| VALOR SEM ENCARGOS: | 14,49 |
| VALOR COM ENCARGOS: | 21,74 |
| VALOR BDI (28.82%): | 6,27 |
| VALOR COM BDI: | 28,01 |

## 88248 AUXILIAR DE ENCANADOR OU BOMBEIRO HIDRÁULICO COM ENCARGOS COMPLEMENTARES (H)

| Encargos Complementares | | FONTE | UNID | COEFICIENTE | CUSTO UNITÁRIO | CUSTO TOTAL |
|---|---|---|---|---|---|---|
| 00037370 | ALIMENTACAO - HORISTA (COLETADO CAIXA - ENCARGOS COMPLEMENTARES) | SINAPI | H | 1,00000000 | R$ 2,20 | R$ 2,20 |
| 00043485 | EPI - FAMILIA ENCANADOR - HORISTA (ENCARGOS COMPLEMENTARES - COLETADO CAIXA) | SINAPI | H | 1,00000000 | R$ 1,11 | R$ 1,11 |
| 00037372 | EXAMES - HORISTA (COLETADO CAIXA - ENCARGOS COMPLEMENTARES) | SINAPI | H | 1,00000000 | R$ 1,36 | R$ 1,36 |
| 00043461 | FERRAMENTAS - FAMILIA ENCANADOR - HORISTA (ENCARGOS COMPLEMENTARES - COLETADO CAIXA) | SINAPI | H | 1,00000000 | R$ 0,55 | R$ 0,55 |
| 00037373 | SEGURO - HORISTA (COLETADO CAIXA - ENCARGOS COMPLEMENTARES) | SINAPI | H | 1,00000000 | R$ 0,11 | R$ 0,11 |
| 00037371 | TRANSPORTE - HORISTA (COLETADO CAIXA - ENCARGOS COMPLEMENTARES) | SINAPI | H | 1,00000000 | R$ 0,51 | R$ 0,51 |
| | | | | | TOTAL Encargos Complementares: | R$ 5,84 |

| Mão de Obra | | FONTE | UNID | COEFICIENTE | CUSTO UNITÁRIO | CUSTO TOTAL |
|---|---|---|---|---|---|---|

RODRIGUES CONSTRUÇÕES
CNPJ: 42.016.257/0001-81.
Insc. Estadual: 12.697502-7
Contatos: 99.98548-3112 - 99.98473-7537
Endereço: Avenida Manoel Matias S/n - Centro
Bernardo do Mearim - MA

# RELATÓRIO ANALÍTICO - COMPOSIÇÕES AUXILIARES

| | |
|---|---|
| PROPONENTE: | PREFEITURA MUNICIPAL DE NOVA COLINAS |
| OBRA: | CONTRATAÇÃO DE EMPRESA DE ENGENHARIA PARA IMPLANTAÇÃO DE MELHORIAS SANITÁRIAS DOMICILIARES EM ÁREAS RURAIS DO MUNICÍPIO DE NOVA COLINAS/MA CONFORME PROJETO BÁSICO |
| LOCAL: | MUNICÍPIO DE NOVA COLINAS - MA |
| BDI: | 28,82 % |
| ENCARGOS SOCIAIS: | 89,77 % HORISTA COM DESONERAÇÃO / 51,80 % MENSALISTA COM DESONERAÇÃO |
| CERTAME: | CONCORRÊNCIA Nº 004/2026 - PROCESSO ADMINISTRATIVO Nº 039/2026 |

Mun. de Nova Colinas-MA 08/07/2026 Rubrica Assinatura

| | | | | | | |
|---|---|---|---|---|---|---|
| 00000246 | AUXILIAR DE ENCANADOR OU BOMBEIRO HIDRAULICO (HORISTA) | SINAPI | H | 1,00000000 | R$ 14,75 | R$ 14,75 |
| | | | | | TOTAL Mão de Obra: | R$ 14,75 |

| Serviço | | FONTE | UNID | COEFICIENTE | CUSTO UNITÁRIO | CUSTO TOTAL |
|---|---|---|---|---|---|---|
| 95317 | CURSO DE CAPACITAÇÃO PARA AUXILIAR DE ENCANADOR OU BOMBEIRO HIDRÀULICO (ENCARGOS COMPLEMENTARES) - HORISTA | SINAPI | H | 1,00000000 | R$ 0,26 | R$ 0,26 |
| | | | | | TOTAL Serviço: | R$ 0,26 |

| | |
|---|---|
| VALOR SEM ENCARGOS: | 13,74 |
| VALOR COM ENCARGOS: | 20,85 |
| VALOR BDI (28.82%): | 6,01 |
| VALOR COM BDI: | 26,86 |

## 88256 AZULEJISTA OU LADRILHEIRO COM ENCARGOS COMPLEMENTARES (H)

| Encargos Complementares | | FONTE | UNID | COEFICIENTE | CUSTO UNITÁRIO | CUSTO TOTAL |
|---|---|---|---|---|---|---|
| 00037370 | ALIMENTACAO - HORISTA (COLETADO CAIXA - ENCARGOS COMPLEMENTARES) | SINAPI | H | 1,00000000 | R$ 2,20 | R$ 2,20 |
| 00043489 | EPI - FAMILIA PEDREIRO - HORISTA (ENCARGOS COMPLEMENTARES - COLETADO CAIXA) | SINAPI | H | 1,00000000 | R$ 1,32 | R$ 1,32 |
| 00037372 | EXAMES - HORISTA (COLETADO CAIXA - ENCARGOS COMPLEMENTARES) | SINAPI | H | 1,00000000 | R$ 1,36 | R$ 1,36 |
| 00043465 | FERRAMENTAS - FAMILIA PEDREIRO - HORISTA (ENCARGOS COMPLEMENTARES - COLETADO CAIXA) | SINAPI | H | 1,00000000 | R$ 0,73 | R$ 0,73 |
| 00037373 | SEGURO - HORISTA (COLETADO CAIXA - ENCARGOS COMPLEMENTARES) | SINAPI | H | 1,00000000 | R$ 0,11 | R$ 0,11 |
| 00037371 | TRANSPORTE - HORISTA (COLETADO CAIXA - ENCARGOS COMPLEMENTARES) | SINAPI | H | 1,00000000 | R$ 0,51 | R$ 0,51 |
| | | | | | TOTAL Encargos Complementares: | R$ 6,23 |

| Mão de Obra | | FONTE | UNID | COEFICIENTE | CUSTO UNITÁRIO | CUSTO TOTAL |
|---|---|---|---|---|---|---|
| 00004760 | AZULEJISTA OU LADRILHEIRO (HORISTA) | SINAPI | H | 1,00000000 | R$ 18,85 | R$ 18,85 |
| | | | | | TOTAL Mão de Obra: | R$ 18,85 |

| Serviço | | FONTE | UNID | COEFICIENTE | CUSTO UNITÁRIO | CUSTO TOTAL |
|---|---|---|---|---|---|---|
| 95324 | CURSO DE CAPACITAÇÃO PARA AZULEJISTA OU LADRILHEIRO (ENCARGOS COMPLEMENTARES) - HORISTA | SINAPI | H | 1,00000000 | R$ 0,27 | R$ 0,27 |
| | | | | | TOTAL Serviço: | R$ 0,27 |

| | |
|---|---|
| VALOR SEM ENCARGOS: | 16,30 |
| VALOR COM ENCARGOS: | 25,35 |
| VALOR BDI (28.82%): | 7,31 |
| VALOR COM BDI: | 32,66 |

## S00165 ALVENARIA BLOCO CERÂMICO VEDAÇÃO, 9X19X24CM, E=24CM, COM ARGAMASSA T5 - 1:2:8 (CIMENTO/CAL/AREIA), JUNTA=2CM (M2)

| Encargos Complementares | | FONTE | UNID | COEFICIENTE | CUSTO UNITÁRIO | CUSTO TOTAL |
|---|---|---|---|---|---|---|
| S10550 | Encargos Complementares - Pedreiro | ORSE | h | 1,75000000 | R$ 3,86 | R$ 6,75 |
| S10549 | Encargos Complementares - Servente | ORSE | h | 0,87500000 | R$ 3,96 | R$ 3,46 |

RODRIGUES CONSTRUÇÕES
Construindo o seu sonho
CNPJ: 42.016.257/0001-81
Insc. Estadual: 12.697502-7
Contatos: 99.98548-3112 - 99.98473-7537
Endereço: Avenida Manoel Matias ... Centro
Bernardo do Mearim - MA

# RELATÓRIO ANALÍTICO - COMPOSIÇÕES AUXILIARES

| | |
|---|---|
| PROPONENTE: | PREFEITURA MUNICIPAL DE NOVA COLINAS |
| OBRA: | CONTRATAÇÃO DE EMPRESA DE ENGENHARIA PARA IMPLANTAÇÃO DE MELHORIAS SANITÁRIAS DOMICILIARES EM ÁREAS RURAIS DO MUNICÍPIO DE NOVA COLINAS/MA, CONFORME PROJETO BÁSICO |
| LOCAL: | MUNICÍPIO DE NOVA COLINAS - MA |
| BDI: | 28,82 % |
| ENCARGOS SOCIAIS: | 89,77 % HORISTA COM DESONERAÇÃO / 51,80 % MENSALISTA COM DESONERAÇÃO |
| CERTAME: | CONCORRÊNCIA Nº 004/2026 - PROCESSO ADMINISTRATIVO Nº 039/2026 |

Prefeitura Mun. de Nova Colinas-MA
DATA 03/07/2026
001479
Assinatura

| | |
|---|---|
| TOTAL Encargos Complementares: | R$ 10,21 |

| Material | | FONTE | UNID | COEFICIENTE | CUSTO UNITÁRIO | CUSTO TOTAL |
|---|---|---|---|---|---|---|
| I02657 | Bloco cerâmico, de vedação, 6 furos horizontais, dim. 9 x 19 x 24 cm | ORSE | un | 47,00000000 | R$ 1,10 | R$ 51,70 |
| | | | | | TOTAL Material: | R$ 51,70 |

| Mão de Obra | | FONTE | UNID | COEFICIENTE | CUSTO UNITÁRIO | CUSTO TOTAL |
|---|---|---|---|---|---|---|
| I04750S | Pedreiro (horista) | ORSE | h | 1,75000000 | R$ 18,35 | R$ 32,11 |
| I06111S | Servente de obras (horista) | ORSE | h | 0,87500000 | R$ 13,08 | R$ 11,44 |
| | | | | | TOTAL Mão de Obra: | R$ 43,55 |

| Serviço | | FONTE | UNID | COEFICIENTE | CUSTO UNITÁRIO | CUSTO TOTAL |
|---|---|---|---|---|---|---|
| S03308 | Argamassa em volume - cimento, cal e areia traço t-5 (1:2:8) - 1 saco cimento 50 kg / 2 sacos cal 20 kg / 8 padiolas de areia dim 0.35 x 0.45 x 0.13 m - Confecção mecânica e transporte | ORSE | m3 | 0,06490000 | R$ 564,44 | R$ 36,63 |
| | | | | | TOTAL Serviço: | R$ 36,63 |

| | |
|---|---|
| VALOR SEM ENCARGOS: | 119,87 |
| VALOR COM ENCARGOS: | 142,09 |
| VALOR BDI (28.82%): | 40,95 |
| VALOR COM BDI: | 183,04 |

## S00091 ALVENARIA PEDRA CALCÁREA ARGAMASSADA C/ CIMENTO E AREIA TRAÇO T-4 (1:5) - 1 SACO CIMENTO 50KG / 5 PADIOLAS AREIA DIM. 0,35Z0,45X0,23M - CONFECÇÃO MECÂNICA E TRANSPORTE (M3)

| Encargos Complementares | | FONTE | UNID | COEFICIENTE | CUSTO UNITÁRIO | CUSTO TOTAL |
|---|---|---|---|---|---|---|
| S10550 | Encargos Complementares - Pedreiro | ORSE | h | 6,00000000 | R$ 3,86 | R$ 23,16 |
| S10549 | Encargos Complementares - Servente | ORSE | h | 6,00000000 | R$ 3,96 | R$ 23,76 |
| | | | | | TOTAL Encargos Complementares: | R$ 46,92 |

| Material | | FONTE | UNID | COEFICIENTE | CUSTO UNITÁRIO | CUSTO TOTAL |
|---|---|---|---|---|---|---|
| I04730S | Pedra de mao ou pedra rachao para arrimo/fundacao (posto pedreira/fornecedor, sem frete) | ORSE | m3 | 1,20000000 | R$ 129,48 | R$ 155,37 |
| | | | | | TOTAL Material: | R$ 155,37 |

| Mão de Obra | | FONTE | UNID | COEFICIENTE | CUSTO UNITÁRIO | CUSTO TOTAL |
|---|---|---|---|---|---|---|
| I04750S | Pedreiro (horista) | ORSE | h | 6,00000000 | R$ 18,35 | R$ 110,10 |
| I06111S | Servente de obras (horista) | ORSE | h | 6,00000000 | R$ 13,08 | R$ 78,48 |
| | | | | | TOTAL Mão de Obra: | R$ 188,58 |

| Serviço | | FONTE | UNID | COEFICIENTE | CUSTO UNITÁRIO | CUSTO TOTAL |
|---|---|---|---|---|---|---|
| S01906 | Argamassa cimento e areia traço t-4 (1:5) - 1 saco cimento 50kg / 5 padiolas areia dim. 0,35z0,45x0,23m - Confecção mecânica e transporte | ORSE | m3 | 0,30000000 | R$ 416,16 | R$ 124,84 |
| | | | | | TOTAL Serviço: | R$ 124,84 |

| | |
|---|---|
| VALOR SEM ENCARGOS: | 419,07 |
| VALOR COM ENCARGOS: | 515,71 |
| VALOR BDI (28.82%): | 148,63 |

RODRIGUES CONSTRUÇÕES
Construindo e Reformando
CNPJ: 42.016.257/0001-81
Insc. Estadual: 12.697502-7
Contatos: 99.98548-3112 - 99.98473-7537
@rodrigues_construcoes22
Endereço: Avenida Manoel Matias ... Centro
Bernardo do Mearim - MA

Prefeitura Mun. de Nova Colinas-MA
001480
DATA
08/07/2026
Assinatura

# RELATÓRIO ANALÍTICO - COMPOSIÇÕES AUXILIARES

| | |
|---|---|
| PROPONENTE: | PREFEITURA MUNICIPAL DE NOVA COLINAS |
| OBRA: | CONTRATAÇÃO DE EMPRESA DE ENGENHARIA PARA IMPLANTAÇÃO DE MELHORIAS SANITÁRIAS DOMICILIARES EM ÁREAS RURAIS DO MUNICÍPIO DE NOVA COLINAS/MA, CONFORME PROJETO BÁSICO |
| LOCAL: | MUNICÍPIO DE NOVA COLINAS - MA |
| BDI: | 28,82 % |
| ENCARGOS SOCIAIS: | 89,77 % HORISTA COM DESONERAÇÃO / 51,80 % MENSALISTA COM DESONERAÇÃO |
| CERTAME: | CONCORRÊNCIA Nº 004/2026 - PROCESSO ADMINISTRATIVO Nº 039/2026 |

| | |
|---|---|
| VALOR COM BDI: | 664,34 |

## S01906 ARGAMASSA CIMENTO E AREIA TRAÇO T-4 (1:5) - 1 SACO CIMENTO 50KG / 5 PADIOLAS AREIA DIM. 0,35Z0,45X0,23M - CONFECÇÃO MECÂNICA E TRANSPORTE (M3)

| Encargos Complementares | | FONTE | UNID | COEFICIENTE | CUSTO UNITÁRIO | CUSTO TOTAL |
|---|---|---|---|---|---|---|
| S10549 | Encargos Complementares - Servente | ORSE | h | 4,00000000 | R$ 3,96 | R$ 15,84 |
| | | | | TOTAL Encargos Complementares: | | R$ 15,84 |

| Material | | FONTE | UNID | COEFICIENTE | CUSTO UNITÁRIO | CUSTO TOTAL |
|---|---|---|---|---|---|---|
| 0370S | Areia media - posto jazida/fornecedor (retirado na jazida, sem transporte) | ORSE | m3 | 1,08000000 | R$ 100,00 | R$ 108,00 |
| I01379S | Cimento portland composto cp ii-32 | ORSE | kg | 300,00000000 | R$ 0,80 | R$ 240,00 |
| | | | | | TOTAL Material: | R$ 348,00 |

| Mão de Obra | | FONTE | UNID | COEFICIENTE | CUSTO UNITÁRIO | CUSTO TOTAL |
|---|---|---|---|---|---|---|
| I06111S | Servente de obras (horista) | ORSE | h | 4,00000000 | R$ 13,08 | R$ 52,32 |
| | | | | | TOTAL Mão de Obra: | R$ 52,32 |

| | |
|---|---|
| VALOR SEM ENCARGOS: | 391,40 |
| VALOR COM ENCARGOS: | 416,16 |
| VALOR BDI (28.82%): | 119,94 |
| VALOR COM BDI: | 536,10 |

## S03308 ARGAMASSA EM VOLUME - CIMENTO, CAL E AREIA TRAÇO T-5 (1:2:8) - 1 SACO CIMENTO 50 KG / 2 SACOS CAL 20 KG / 8 PADIOLAS DE AREIA DIM 0.35 X 0.45 X 0.13 M - CONFECÇÃO MECÂNICA E TRANSPORTE (M3)

| Encargos Complementares | | FONTE | UNID | COEFICIENTE | CUSTO UNITÁRIO | CUSTO TOTAL |
|---|---|---|---|---|---|---|
| 10549 | Encargos Complementares - Servente | ORSE | h | 4,00000000 | R$ 3,96 | R$ 15,84 |
| | | | | TOTAL Encargos Complementares: | | R$ 15,84 |

| Material | | FONTE | UNID | COEFICIENTE | CUSTO UNITÁRIO | CUSTO TOTAL |
|---|---|---|---|---|---|---|
| I00367S | Areia grossa - posto jazida/fornecedor (retirado na jazida, sem transporte) | ORSE | m3 | 1,21600000 | R$ 101,30 | R$ 123,18 |
| I01106S | Cal hidratada ch-i para argamassas | ORSE | kg | 182,00000000 | R$ 1,25 | R$ 227,50 |
| I01379S | Cimento portland composto cp ii-32 | ORSE | kg | 182,00000000 | R$ 0,80 | R$ 145,60 |
| | | | | | TOTAL Material: | R$ 496,28 |

| Mão de Obra | | FONTE | UNID | COEFICIENTE | CUSTO UNITÁRIO | CUSTO TOTAL |
|---|---|---|---|---|---|---|
| I06111S | Servente de obras (horista) | ORSE | h | 4,00000000 | R$ 13,08 | R$ 52,32 |
| | | | | | TOTAL Mão de Obra: | R$ 52,32 |

| | |
|---|---|
| VALOR SEM ENCARGOS: | 539,68 |
| VALOR COM ENCARGOS: | 564,44 |
| VALOR BDI (28.82%): | 162,67 |
| VALOR COM BDI: | 727,11 |

RODRIGUES CONSTRUÇÕES
CNPJ: 42.016.257/0001-81
Insc. Estadual: 12.697502-7
Contatos: 99.98548-3112 - 99.98473-7537
Endereço: Avenida Manoel Matias s/n - Centro
Bernardo do Mearim - MA

# RELATORIO ANALÍTICO - COMPOSIÇÕES AUXILIARES

DATA : 08/01/2026

| | |
|---|---|
| PROPONENTE: | PREFEITURA MUNICIPAL DE NOVA COLINAS |
| OBRA: | CONTRATAÇÃO DE EMPRESA DE ENGENHARIA PARA IMPLANTAÇÃO DE MELHORIAS SANITÁRIAS DOMICILIARES EM ÁREAS RURAIS DO MUNICÍPIO DE NOVA COLINAS/MA, CONFORME PROJETO BÁSICO |
| LOCAL: | MUNICÍPIO DE NOVA COLINAS - MA |
| BDI: | 28,82 % |
| ENCARGOS SOCIAIS: | 89,77 % HORISTA COM DESONERAÇÃO / 51,80 % MENSALISTA COM DESONERAÇÃO |
| CERTAME: | CONCORRÊNCIA Nº 004/2026 - PROCESSO ADMINISTRATIVO Nº 039/2026 |

Fls. 001481 Assinatura

## S00140 AÇO CA - 50 Ø 6,3 A 12,5MM, INCLUSIVE CORTE, DOBRAGEM, MONTAGEM E COLOCACAO DE FERRAGENS NAS FORMAS, PARA SUPERESTRUTURAS E FUNDAÇÕES - R1 (KG)

| Encargos Complementares | | FONTE | UNID | COEFICIENTE | CUSTO UNITÁRIO | CUSTO TOTAL |
|---|---|---|---|---|---|---|
| S10555 | Encargos Complementares - Armador | ORSE | h | 0,08000000 | R$ 3,78 | R$ 0,30 |
| S10549 | Encargos Complementares - Servente | ORSE | h | 0,08000000 | R$ 3,96 | R$ 0,31 |
| | | | | | TOTAL Encargos Complementares: | R$ 0,61 |

| Material | | FONTE | UNID | COEFICIENTE | CUSTO UNITÁRIO | CUSTO TOTAL |
|---|---|---|---|---|---|---|
| '00081 | Aço ca-50 6,3 a 12,5 mm | ORSE | kg | 1,00000000 | R$ 9,00 | R$ 9,00 |
| 3132S | Arame recozido 16 bwg, d = 1,65 mm (0,016 kg/m) ou 18 bwg, d = 1,25 mm (0,01 kg/m) | ORSE | kg | 0,02000000 | R$ 25,00 | R$ 0,50 |
| I39017S | Espacador / distanciador circular com entrada lateral, em plastico, para vergalhao *4,2 a 12,5* mm, cobrimento 20 mm | ORSE | un | 0,40000000 | R$ 0,22 | R$ 0,08 |
| I39315S | Espacador / distanciador tipo garra dupla, em plastico, cobrimento *20* mm, para ferragens de lajes e fundo de vigas | ORSE | un | 0,40000000 | R$ 0,36 | R$ 0,14 |
| | | | | | TOTAL Material: | R$ 9,72 |

| Mão de Obra | | FONTE | UNID | COEFICIENTE | CUSTO UNITÁRIO | CUSTO TOTAL |
|---|---|---|---|---|---|---|
| I00378S | Armador (horista) | ORSE | h | 0,08000000 | R$ 18,35 | R$ 1,46 |
| I06111S | Servente de obras (horista) | ORSE | h | 0,08000000 | R$ 13,08 | R$ 1,04 |
| | | | | | TOTAL Mão de Obra: | R$ 2,50 |

| | |
|---|---|
| VALOR SEM ENCARGOS: | 11,65 |
| VALOR COM ENCARGOS: | 12,83 |
| VALOR BDI (28.82%): | 3,70 |
| VALOR COM BDI: | 16,53 |

## 88331 BETONEIRA CAPACIDADE NOMINAL DE 400 L, CAPACIDADE DE MISTURA 280 L, MOTOR ELÉTRICO TRIFÁSICO POTÊNCIA DE 2 CV, SEM CARREGADOR - CHI DIURNO. AF_05/2023 (CHI)

| Serviço | | FONTE | UNID | COEFICIENTE | CUSTO UNITÁRIO | CUSTO TOTAL |
|---|---|---|---|---|---|---|
| 88826 | BETONEIRA CAPACIDADE NOMINAL DE 400 L, CAPACIDADE DE MISTURA 280 L, MOTOR ELÉTRICO TRIFÁSICO POTÊNCIA DE 2 CV, SEM CARREGADOR - DEPRECIAÇÃO. AF_05/2023 | SINAPI | H | 1,00000000 | R$ 0,34 | R$ 0,34 |
| 88827 | BETONEIRA CAPACIDADE NOMINAL DE 400 L, CAPACIDADE DE MISTURA 280 L, MOTOR ELÉTRICO TRIFÁSICO POTÊNCIA DE 2 CV, SEM CARREGADOR - JUROS. AF_05/2023 | SINAPI | H | 1,00000000 | R$ 0,08 | R$ 0,08 |
| | | | | | TOTAL Serviço: | R$ 0,42 |

| | |
|---|---|
| VALOR SEM ENCARGOS: | 0,42 |
| VALOR COM ENCARGOS: | 0,42 |
| VALOR BDI (28.82%): | 0,12 |
| VALOR COM BDI: | 0,54 |

## 88830 BETONEIRA CAPACIDADE NOMINAL DE 400 L, CAPACIDADE DE MISTURA 280 L, MOTOR ELÉTRICO TRIFÁSICO POTÊNCIA DE 2 CV, SEM CARREGADOR - CHP DIURNO. AF_05/2023 (CHP)

RODRIGUES CONSTRUÇÕES
CNPJ: 42.016.257/0001-81.
Insc. Estadual: 12.697502-7
Contatos: 99.98548-3112 - 99.98473-7537
Endereço: Avenida Manoel Matias S/n - Centro
Bernardo do Mearim - MA

# RELATÓRIO ANALÍTICO - COMPOSIÇÕES AUXILIARES

Prefeitura Mun. de Nova Colinas-Ma
001782
Assinatura

| | |
|---|---|
| PROPONENTE: | PREFEITURA MUNICIPAL DE NOVA COLINAS |
| OBRA: | CONTRATAÇÃO DE EMPRESA DE ENGENHARIA PARA IMPLANTAÇÃO DE MELHORIAS SANITÁRIAS DOMICILIARES EM ÁREAS RURAIS DO MUNICÍPIO DE NOVA COLINAS/MA CONFORME PROJETO BÁSICO |
| LOCAL: | MUNICÍPIO DE NOVA COLINAS - MA |
| BDI: | 28,82 % |
| ENCARGOS SOCIAIS: | 89,77 % HORISTA COM DESONERAÇÃO / 51,80 % MENSALISTA COM DESONERAÇÃO |
| CERTAME: | CONCORRÊNCIA Nº 004/2026 - PROCESSO ADMINISTRATIVO Nº 039/2026 |

| Serviço | | FONTE | UNID | COEFICIENTE | CUSTO UNITÁRIO | CUSTO TOTAL |
|---|---|---|---|---|---|---|
| 88826 | BETONEIRA CAPACIDADE NOMINAL DE 400 L, CAPACIDADE DE MISTURA 280 L, MOTOR ELÉTRICO TRIFÁSICO POTÊNCIA DE 2 CV, SEM CARREGADOR - DEPRECIAÇÃO. AF_05/2023 | SINAPI | H | 1,00000000 | R$ 0,34 | R$ 0,34 |
| 88827 | BETONEIRA CAPACIDADE NOMINAL DE 400 L, CAPACIDADE DE MISTURA 280 L, MOTOR ELÉTRICO TRIFÁSICO POTÊNCIA DE 2 CV, SEM CARREGADOR - JUROS. AF_05/2023 | SINAPI | H | 1,00000000 | R$ 0,08 | R$ 0,08 |
| 88828 | BETONEIRA CAPACIDADE NOMINAL DE 400 L, CAPACIDADE DE MISTURA 280 L, MOTOR ELÉTRICO TRIFÁSICO POTÊNCIA DE 2 CV, SEM CARREGADOR - MANUTENÇÃO. AF_05/2023 | SINAPI | H | 1,00000000 | R$ 0,38 | R$ 0,38 |
| 88829 | BETONEIRA CAPACIDADE NOMINAL DE 400 L, CAPACIDADE DE MISTURA 280 L, MOTOR ELÉTRICO TRIFÁSICO POTÊNCIA DE 2 CV, SEM CARREGADOR - MATERIAIS NA OPERAÇÃO. AF_05/2023 | SINAPI | H | 1,00000000 | R$ 1,20 | R$ 1,20 |
| | | | | | TOTAL Serviço: | R$ 2,00 |

| | |
|---|---|
| VALOR SEM ENCARGOS: | 2,00 |
| VALOR COM ENCARGOS: | 2,00 |
| VALOR BDI (28.82%): | 0,58 |
| VALOR COM BDI: | 2,58 |

## 88826 BETONEIRA CAPACIDADE NOMINAL DE 400 L, CAPACIDADE DE MISTURA 280 L, MOTOR ELÉTRICO TRIFÁSICO POTÊNCIA DE 2 CV, SEM CARREGADOR - DEPRECIAÇÃO. AF_05/2023 (H)

| Equipamento | | FONTE | UNID | COEFICIENTE | CUSTO UNITÁRIO | CUSTO TOTAL |
|---|---|---|---|---|---|---|
| 00010535 | BETONEIRA, CAPACIDADE NOMINAL 400 L, CAPACIDADE DE MISTURA 280 L, MOTOR ELETRICO TRIFASICO 220/380 V, POTENCIA 2 CV, SEM CARREGADOR | SINAPI | UN | 0,00006400 | R$ 5.448,52 | R$ 0,34 |
| | | | | | TOTAL Equipamento: | R$ 0,34 |

| | |
|---|---|
| VALOR SEM ENCARGOS: | 0,34 |
| VALOR COM ENCARGOS: | 0,34 |
| VALOR BDI (28.82%): | 0,10 |
| VALOR COM BDI: | 0,44 |

## 88827 BETONEIRA CAPACIDADE NOMINAL DE 400 L, CAPACIDADE DE MISTURA 280 L, MOTOR ELÉTRICO TRIFÁSICO POTÊNCIA DE 2 CV, SEM CARREGADOR - JUROS. AF_05/2023 (H)

| Equipamento | | FONTE | UNID | COEFICIENTE | CUSTO UNITÁRIO | CUSTO TOTAL |
|---|---|---|---|---|---|---|
| 00010535 | BETONEIRA, CAPACIDADE NOMINAL 400 L, CAPACIDADE DE MISTURA 280 L, MOTOR ELETRICO TRIFASICO 220/380 V, POTENCIA 2 CV, SEM CARREGADOR | SINAPI | UN | 0,00001480 | R$ 5.448,52 | R$ 0,08 |
| | | | | | TOTAL Equipamento: | R$ 0,08 |

| | |
|---|---|
| VALOR SEM ENCARGOS: | 0,08 |
| VALOR COM ENCARGOS: | 0,08 |
| VALOR BDI (28.82%): | 0,02 |
| VALOR COM BDI: | 0,10 |

## 88828 BETONEIRA CAPACIDADE NOMINAL DE 400 L, CAPACIDADE DE MISTURA 280 L, MOTOR ELÉTRICO

RODRIGUES CONSTRUÇÕES
CNPJ: 42.016.257/0001-81.
Insc. Estadual: 12.697502-7
Contatos: 99.98548-3112 - 99.98473-7537
@rodrigues_construcoes22
Endereço: Avenida Manoel Matias [illegible] - Centro
Bernardo do Mearim - MA

# RELATÓRIO ANALÍTICO - COMPOSIÇÕES AUXILIARES

| | |
|---|---|
| PROPONENTE: | PREFEITURA MUNICIPAL DE NOVA COLINAS |
| OBRA: | CONTRATAÇÃO DE EMPRESA DE ENGENHARIA PARA IMPLANTAÇÃO DE MELHORIAS SANITÁRIAS DOMICILIARES EM ÁREAS RURAIS DO MUNICÍPIO DE NOVA COLINAS/MA, CONFORME PROJETO BÁSICO |
| LOCAL: | MUNICÍPIO DE NOVA COLINAS - MA |
| BDI: | 28,82 % |
| ENCARGOS SOCIAIS: | 89,77 % HORISTA COM DESONERAÇÃO / 51,80 % MENSALISTA COM DESONERAÇÃO |
| CERTAME: | CONCORRÊNCIA Nº 004/2026 - PROCESSO ADMINISTRATIVO Nº 039/2026 |

Pref. Mun. de Nova Colinas
001183
DATA 08/4/2026
Assinatura

## TRIFÁSICO POTÊNCIA DE 2 CV, SEM CARREGADOR - MANUTENÇÃO. AF_05/2023 (H)

| Equipamento | | FONTE | UNID | COEFICIENTE | CUSTO UNITÁRIO | CUSTO TOTAL |
|---|---|---|---|---|---|---|
| 00010535 | BETONEIRA, CAPACIDADE NOMINAL 400 L, CAPACIDADE DE MISTURA 280 L, MOTOR ELETRICO TRIFASICO 220/380 V, POTENCIA 2 CV, SEM CARREGADOR | SINAPI | UN | 0,00007000 | R$ 5.448,52 | R$ 0,38 |
| | | | | | TOTAL Equipamento: | R$ 0,38 |

| | |
|---|---|
| VALOR SEM ENCARGOS: | 0,38 |
| VALOR COM ENCARGOS: | 0,38 |
| VALOR BDI (28.82%): | 0,11 |
| VALOR COM BDI: | 0,49 |

## 88829 BETONEIRA CAPACIDADE NOMINAL DE 400 L, CAPACIDADE DE MISTURA 280 L, MOTOR ELÉTRICO TRIFÁSICO POTÊNCIA DE 2 CV, SEM CARREGADOR - MATERIAIS NA OPERAÇÃO. AF_05/2023 (H)

| Especiais | | FONTE | UNID | COEFICIENTE | CUSTO UNITÁRIO | CUSTO TOTAL |
|---|---|---|---|---|---|---|
| 00002705 | ENERGIA ELETRICA ATE 2000 KWH INDUSTRIAL, SEM DEMANDA | SINAPI | KWH | 1,25000000 | R$ 0,96 | R$ 1,20 |
| | | | | | TOTAL Especiais: | R$ 1,20 |

| | |
|---|---|
| VALOR SEM ENCARGOS: | 1,20 |
| VALOR COM ENCARGOS: | 1,20 |
| VALOR BDI (28.82%): | 0,35 |
| VALOR COM BDI: | 1,55 |

## 89226 BETONEIRA CAPACIDADE NOMINAL DE 600 L, CAPACIDADE DE MISTURA 360 L, MOTOR ELÉTRICO TRIFÁSICO POTÊNCIA DE 4 CV, SEM CARREGADOR - CHI DIURNO. AF_05/2023 (CHI)

| Serviço | | FONTE | UNID | COEFICIENTE | CUSTO UNITÁRIO | CUSTO TOTAL |
|---|---|---|---|---|---|---|
| 89221 | BETONEIRA CAPACIDADE NOMINAL DE 600 L, CAPACIDADE DE MISTURA 360 L, MOTOR ELÉTRICO TRIFÁSICO POTÊNCIA DE 4 CV, SEM CARREGADOR - DEPRECIAÇÃO. AF_05/2023 | SINAPI | H | 1,00000000 | R$ 1,41 | R$ 1,41 |
| 89222 | BETONEIRA CAPACIDADE NOMINAL DE 600 L, CAPACIDADE DE MISTURA 360 L, MOTOR ELÉTRICO TRIFÁSICO POTÊNCIA DE 4 CV, SEM CARREGADOR - JUROS. AF_05/2023 | SINAPI | H | 1,00000000 | R$ 0,32 | R$ 0,32 |
| | | | | | TOTAL Serviço: | R$ 1,73 |

| | |
|---|---|
| VALOR SEM ENCARGOS: | 1,73 |
| VALOR COM ENCARGOS: | 1,73 |
| VALOR BDI (28.82%): | 0,50 |
| VALOR COM BDI: | 2,23 |

## 89225 BETONEIRA CAPACIDADE NOMINAL DE 600 L, CAPACIDADE DE MISTURA 360 L, MOTOR ELÉTRICO TRIFÁSICO POTÊNCIA DE 4 CV, SEM CARREGADOR - CHP DIURNO. AF_05/2023 (CHP)

| Serviço | | FONTE | UNID | COEFICIENTE | CUSTO UNITÁRIO | CUSTO TOTAL |
|---|---|---|---|---|---|---|
| 89221 | BETONEIRA CAPACIDADE NOMINAL DE 600 L, CAPACIDADE DE MISTURA 360 L, MOTOR ELÉTRICO TRIFÁSICO POTÊNCIA DE 4 CV, SEM CARREGADOR - DEPRECIAÇÃO. AF_05/2023 | SINAPI | H | 1,00000000 | R$ 1,41 | R$ 1,41 |

RODRIGUES CONSTRUÇÕES
Qualidade e Excelência
CNPJ: 42.016.257/0001-81
Insc. Estadual: 12.697502-7
Contatos: 99.98548-3112 - 99.98473-7537
rodrigues_construcoes22
Endereço: Avenida Manoel Matias s/n - Centro
Bernardo do Mearim - MA

# RELATÓRIO ANALÍTICO - COMPOSIÇÕES AUXILIARES

| | |
|---|---|
| PROPONENTE: | PREFEITURA MUNICIPAL DE NOVA COLINAS |
| OBRA: | CONTRATAÇÃO DE EMPRESA DE ENGENHARIA PARA IMPLANTAÇÃO DE MELHORIAS SANITÁRIAS DOMICILIARES EM ÁREAS RURAIS DO MUNICÍPIO DE NOVA COLINAS/MA CONFORME PROJETO BÁSICO |
| LOCAL: | MUNICÍPIO DE NOVA COLINAS - MA |
| BDI: | 28,82 % |
| ENCARGOS SOCIAIS: | 89,77 % HORISTA COM DESONERAÇÃO / 51,80 % MENSALISTA COM DESONERAÇÃO |
| CERTAME: | CONCORRÊNCIA Nº 004/2026 - PROCESSO ADMINISTRATIVO Nº 039/2026 |

Prefeitura Mun. de Nova Colinas-MA
DATA: 00148
Assinatura

| | | | | | | |
|---|---|---|---|---|---|---|
| 89222 | BETONEIRA CAPACIDADE NOMINAL DE 600 L, CAPACIDADE DE MISTURA 360 L, MOTOR ELÉTRICO TRIFÁSICO POTÊNCIA DE 4 CV, SEM CARREGADOR - JUROS. AF_05/2023 | SINAPI | H | 1,00000000 | R$ 0,32 | R$ 0,32 |
| 89223 | BETONEIRA CAPACIDADE NOMINAL DE 600 L, CAPACIDADE DE MISTURA 360 L, MOTOR ELÉTRICO TRIFÁSICO POTÊNCIA DE 4 CV, SEM CARREGADOR - MANUTENÇÃO. AF_05/2023 | SINAPI | H | 1,00000000 | R$ 1,55 | R$ 1,55 |
| 89224 | BETONEIRA CAPACIDADE NOMINAL DE 600 L, CAPACIDADE DE MISTURA 360 L, MOTOR ELÉTRICO TRIFÁSICO POTÊNCIA DE 4 CV, SEM CARREGADOR - MATERIAIS NA OPERAÇÃO. AF_05/2023 | SINAPI | H | 1,00000000 | R$ 2,40 | R$ 2,40 |
| | | | | | TOTAL Serviço: | R$ 5,68 |

| | |
|---|---|
| VALOR SEM ENCARGOS: | 5,68 |
| VALOR COM ENCARGOS: | 5,68 |
| VALOR BDI (28.82%): | 1,64 |
| VALOR COM BDI: | 7,32 |

## 89221 BETONEIRA CAPACIDADE NOMINAL DE 600 L, CAPACIDADE DE MISTURA 360 L, MOTOR ELÉTRICO TRIFÁSICO POTÊNCIA DE 4 CV, SEM CARREGADOR - DEPRECIAÇÃO. AF_05/2023 (H)

| Equipamento | | FONTE | UNID | COEFICIENTE | CUSTO UNITÁRIO | CUSTO TOTAL |
|---|---|---|---|---|---|---|
| 00036397 | BETONEIRA, CAPACIDADE NOMINAL 600 L, CAPACIDADE DE MISTURA 360 L, MOTOR ELETRICO TRIFASICO 220/380V, POTENCIA 4CV, SEM CARREGADOR | SINAPI | UN | 0,00006400 | R$ 22.163,47 | R$ 1,41 |
| | | | | | TOTAL Equipamento: | R$ 1,41 |

| | |
|---|---|
| VALOR SEM ENCARGOS: | 1,41 |
| VALOR COM ENCARGOS: | 1,41 |
| VALOR BDI (28.82%): | 0,41 |
| VALOR COM BDI: | 1,82 |

## 89222 BETONEIRA CAPACIDADE NOMINAL DE 600 L, CAPACIDADE DE MISTURA 360 L, MOTOR ELÉTRICO TRIFÁSICO POTÊNCIA DE 4 CV, SEM CARREGADOR - JUROS. AF_05/2023 (H)

| Equipamento | | FONTE | UNID | COEFICIENTE | CUSTO UNITÁRIO | CUSTO TOTAL |
|---|---|---|---|---|---|---|
| 00036397 | BETONEIRA, CAPACIDADE NOMINAL 600 L, CAPACIDADE DE MISTURA 360 L, MOTOR ELETRICO TRIFASICO 220/380V, POTENCIA 4CV, SEM CARREGADOR | SINAPI | UN | 0,00001480 | R$ 22.163,47 | R$ 0,32 |
| | | | | | TOTAL Equipamento: | R$ 0,32 |

| | |
|---|---|
| VALOR SEM ENCARGOS: | 0,32 |
| VALOR COM ENCARGOS: | 0,32 |
| VALOR BDI (28.82%): | 0,09 |
| VALOR COM BDI: | 0,41 |

## 89223 BETONEIRA CAPACIDADE NOMINAL DE 600 L, CAPACIDADE DE MISTURA 360 L, MOTOR ELÉTRICO TRIFÁSICO POTÊNCIA DE 4 CV, SEM CARREGADOR - MANUTENÇÃO. AF_05/2023 (H)

| Equipamento | | FONTE | UNID | COEFICIENTE | CUSTO UNITÁRIO | CUSTO TOTAL |
|---|---|---|---|---|---|---|
| 00036397 | BETONEIRA, CAPACIDADE NOMINAL 600 L, CAPACIDADE DE MISTURA 360 L, MOTOR ELETRICO TRIFASICO 220/380V, POTENCIA 4CV, SEM CARREGADOR | SINAPI | UN | 0,00007000 | R$ 22.163,47 | R$ 1,55 |

RODRIGUES CONSTRUÇÕES
Construção e Engenharia
CNPJ: 42.016.257/0001-81.
Insc. Estadual: 12.697502-7
Contatos: 99.98548-3112 - 99.98473-7537
Endereço: Avenida Manoel Matias S/n - Centro
Bernardo do Mearim - MA

# RELATÓRIO ANALÍTICO - COMPOSIÇÕES AUXILIARES

| | |
|---|---|
| PROPONENTE: | PREFEITURA MUNICIPAL DE NOVA COLINAS |
| OBRA: | CONTRATAÇÃO DE EMPRESA DE ENGENHARIA PARA IMPLANTAÇÃO DE MELHORIAS SANITÁRIAS DOMICILIARES EM ÁREAS RURAIS DO MUNICÍPIO DE NOVA COLINAS/MA CONFORME PROJETO BÁSICO |
| LOCAL: | MUNICÍPIO DE NOVA COLINAS - MA |
| BDI: | 28,82 % |
| ENCARGOS SOCIAIS: | 89,77 % HORISTA COM DESONERAÇÃO / 51,80 % MENSALISTA COM DESONERAÇÃO |
| CERTAME: | CONCORRÊNCIA Nº 004/2026 - PROCESSO ADMINISTRATIVO Nº 039/2026 |

Prefeitura Mun. de Nova Colinas - MA
DATA: 08/05/2026
Assinatura

| | |
|---|---|
| TOTAL Equipamento: | R$ 1,55 |

| | |
|---|---|
| **VALOR SEM ENCARGOS:** | **1,55** |
| **VALOR COM ENCARGOS:** | **1,55** |
| **VALOR BDI (28.82%):** | **0,45** |
| **VALOR COM BDI:** | **2,00** |

## 89224 BETONEIRA CAPACIDADE NOMINAL DE 600 L, CAPACIDADE DE MISTURA 360 L, MOTOR ELÉTRICO TRIFÁSICO POTÊNCIA DE 4 CV, SEM CARREGADOR - MATERIAIS NA OPERAÇÃO. AF_05/2023 (H)

| Especiais | | FONTE | UNID | COEFICIENTE | CUSTO UNITÁRIO | CUSTO TOTAL |
|---|---|---|---|---|---|---|
| 00002705 | ENERGIA ELETRICA ATE 2000 KWH INDUSTRIAL, SEM DEMANDA | SINAPI | KWH | 2,50000000 | R$ 0,96 | R$ 2,40 |
| | | | | | TOTAL Especiais: | R$ 2,40 |

| | |
|---|---|
| **VALOR SEM ENCARGOS:** | **2,40** |
| **VALOR COM ENCARGOS:** | **2,40** |
| **VALOR BDI (28.82%):** | **0,69** |
| **VALOR COM BDI:** | **3,09** |

## I0682 BETONEIRA ELÉTRICA 580L (CHP) (H)

| Geral | | FONTE | UNID | COEFICIENTE | CUSTO UNITÁRIO | CUSTO TOTAL |
|---|---|---|---|---|---|---|
| I2714 | MAO DE OBRA DE OPERAÇÃO BET.ELET.580L | SEINFRA | H | 1,00000000 | R$ 21,7200 | R$ 21,7200 |
| I2701 | DEPRECIAÇÃO | SEINFRA | H | 2,26540000 | R$ 1,0000 | R$ 2,2654 |
| I2702 | JUROS | SEINFRA | H | 0,42920000 | R$ 1,0000 | R$ 0,4292 |
| I2703 | MANUTENÇÃO | SEINFRA | H | 1,19230000 | R$ 1,0000 | R$ 1,1923 |
| | | | | | TOTAL Geral: | R$ 25,6069 |

| | |
|---|---|
| **VALOR SEM ENCARGOS:** | **12,04** |
| **VALOR COM ENCARGOS:** | **25,61** |
| **VALOR BDI (28.82%):** | **7,38** |
| **VALOR COM BDI:** | **32,99** |

## 5903 CAMINHÃO PIPA 10.000 L TRUCADO, PESO BRUTO TOTAL 23.000 KG, CARGA ÚTIL MÁXIMA 15.935 KG, DISTÂNCIA ENTRE EIXOS 4,8 M, POTÊNCIA 230 CV, INCLUSIVE TANQUE DE AÇO PARA TRANSPORTE DE ÁGUA - CHI DIURNO. AF_06/2014 (CHI)

| Mão de Obra com Encargos Complementares | | FONTE | UNID | COEFICIENTE | CUSTO UNITÁRIO | CUSTO TOTAL |
|---|---|---|---|---|---|---|
| 88282 | MOTORISTA DE CAMINHÃO COM ENCARGOS COMPLEMENTARES | SINAPI | H | 1,00000000 | R$ 27,00 | R$ 27,00 |
| | | | | | TOTAL Mão de Obra com Encargos Complementares: | R$ 27,00 |

| Serviço | | FONTE | UNID | COEFICIENTE | CUSTO UNITÁRIO | CUSTO TOTAL |
|---|---|---|---|---|---|---|
| 91396 | CAMINHÃO PIPA 10.000 L TRUCADO, PESO BRUTO TOTAL 23.000 KG, CARGA ÚTIL MÁXIMA 15.935 KG, DISTÂNCIA ENTRE EIXOS 4,8 M, POTÊNCIA 230 CV, INCLUSIVE TANQUE DE AÇO PARA TRANSPORTE DE ÁGUA - DEPRECIAÇÃO. AF_06/2014 | SINAPI | H | 1,00000000 | R$ 29,09 | R$ 29,09 |

RODRIGUES CONSTRUÇÕES
Construindo e Superando
CNPJ: 42.016.257/0001-81
Insc. Estadual.: 12.697502-7
Contatos: 99.98548-3112 - 99.98473-7537
rodrigues.construcoes@
Endereço: Avenida Manoel Matias S/n - Centro
Bernardo do Mearim - MA

# RELATÓRIO ANALÍTICO - COMPOSIÇÕES AUXILIARES

| | |
|---|---|
| PROPONENTE: | PREFEITURA MUNICIPAL DE NOVA COLINAS |
| OBRA: | CONTRATAÇÃO DE EMPRESA DE ENGENHARIA PARA IMPLANTAÇÃO DE MELHORIAS SANITÁRIAS DOMICILIARES EM ÁREAS RURAIS DO MUNICÍPIO DE NOVA COLINAS/MA, CONFORME PROJETO BÁSICO |
| LOCAL: | MUNICÍPIO DE NOVA COLINAS - MA |
| BDI: | 28,82 % |
| ENCARGOS SOCIAIS: | 89,77 % HORISTA COM DESONERAÇÃO / 51,80 % MENSALISTA COM DESONERAÇÃO |
| CERTAME: | CONCORRÊNCIA Nº 004/2026 - PROCESSO ADMINISTRATIVO Nº 039/2026 |

Prefeitura Mun. de Nova Colinas-MA
Folha nº 094186
Data 08/07/2026
Assinatura

| | | | | | | |
|---|---|---|---|---|---|---|
| 91398 | CAMINHÃO PIPA 10.000 L TRUCADO, PESO BRUTO TOTAL 23.000 KG, CARGA ÚTIL MÁXIMA 15.935 KG, DISTÂNCIA ENTRE EIXOS 4,8 M, POTÊNCIA 230 CV, INCLUSIVE TANQUE DE AÇO PARA TRANSPORTE DE ÁGUA - IMPOSTOS E SEGUROS. AF_06/2014 | SINAPI | H | 1,00000000 | R$ 4,52 | R$ 4,52 |
| 91397 | CAMINHÃO PIPA 10.000 L TRUCADO, PESO BRUTO TOTAL 23.000 KG, CARGA ÚTIL MÁXIMA 15.935 KG, DISTÂNCIA ENTRE EIXOS 4,8 M, POTÊNCIA 230 CV, INCLUSIVE TANQUE DE AÇO PARA TRANSPORTE DE ÁGUA - JUROS. AF_06/2014 | SINAPI | H | 1,00000000 | R$ 11,20 | R$ 11,20 |
| | | | | | TOTAL Serviço: | R$ 44,81 |

| | |
|---|---|
| VALOR SEM ENCARGOS: | 61,41 |
| VALOR COM ENCARGOS: | 71,81 |
| VALOR BDI (28.82%): | 20,70 |
| VALOR COM BDI: | 92,51 |

## 5901 CAMINHÃO PIPA 10.000 L TRUCADO, PESO BRUTO TOTAL 23.000 KG, CARGA ÚTIL MÁXIMA 15.935 KG, DISTÂNCIA ENTRE EIXOS 4,8 M, POTÊNCIA 230 CV, INCLUSIVE TANQUE DE AÇO PARA TRANSPORTE DE ÁGUA - CHP DIURNO. AF_06/2014 (CHP)

| Mão de Obra com Encargos Complementares | | FONTE | UNID | COEFICIENTE | CUSTO UNITÁRIO | CUSTO TOTAL |
|---|---|---|---|---|---|---|
| 88282 | MOTORISTA DE CAMINHÃO COM ENCARGOS COMPLEMENTARES | SINAPI | H | 1,00000000 | R$ 27,00 | R$ 27,00 |
| | | | | | TOTAL Mão de Obra com Encargos Complementares: | R$ 27,00 |

| Serviço | | FONTE | UNID | COEFICIENTE | CUSTO UNITÁRIO | CUSTO TOTAL |
|---|---|---|---|---|---|---|
| 91396 | CAMINHÃO PIPA 10.000 L TRUCADO, PESO BRUTO TOTAL 23.000 KG, CARGA ÚTIL MÁXIMA 15.935 KG, DISTÂNCIA ENTRE EIXOS 4,8 M, POTÊNCIA 230 CV, INCLUSIVE TANQUE DE AÇO PARA TRANSPORTE DE ÁGUA - DEPRECIAÇÃO. AF_06/2014 | SINAPI | H | 1,00000000 | R$ 29,09 | R$ 29,09 |
| 91398 | CAMINHÃO PIPA 10.000 L TRUCADO, PESO BRUTO TOTAL 23.000 KG, CARGA ÚTIL MÁXIMA 15.935 KG, DISTÂNCIA ENTRE EIXOS 4,8 M, POTÊNCIA 230 CV, INCLUSIVE TANQUE DE AÇO PARA TRANSPORTE DE ÁGUA - IMPOSTOS E SEGUROS. AF_06/2014 | SINAPI | H | 1,00000000 | R$ 4,52 | R$ 4,52 |
| 91397 | CAMINHÃO PIPA 10.000 L TRUCADO, PESO BRUTO TOTAL 23.000 KG, CARGA ÚTIL MÁXIMA 15.935 KG, DISTÂNCIA ENTRE EIXOS 4,8 M, POTÊNCIA 230 CV, INCLUSIVE TANQUE DE AÇO PARA TRANSPORTE DE ÁGUA - JUROS. AF_06/2014 | SINAPI | H | 1,00000000 | R$ 11,20 | R$ 11,20 |
| 5763 | CAMINHÃO PIPA 10.000 L TRUCADO, PESO BRUTO TOTAL 23.000 KG, CARGA ÚTIL MÁXIMA 15.935 KG, DISTÂNCIA ENTRE EIXOS 4,8 M, POTÊNCIA 230 CV, INCLUSIVE TANQUE DE AÇO PARA TRANSPORTE DE ÁGUA - MANUTENÇÃO. AF_06/2014 | SINAPI | H | 1,00000000 | R$ 51,39 | R$ 51,39 |
| 53831 | CAMINHÃO PIPA 10.000 L TRUCADO, PESO BRUTO TOTAL 23.000 KG, CARGA ÚTIL MÁXIMA 15.935 KG, DISTÂNCIA ENTRE EIXOS 4,8 M, POTÊNCIA 230 CV, INCLUSIVE TANQUE DE AÇO PARA TRANSPORTE DE ÁGUA - MATERIAIS NA OPERAÇÃO. AF_06/2014 | SINAPI | H | 1,00000000 | R$ 190,70 | R$ 190,70 |
| | | | | | TOTAL Serviço: | R$ 286,90 |

| | |
|---|---|
| VALOR SEM ENCARGOS: | 303,50 |
| VALOR COM ENCARGOS: | 313,90 |
| VALOR BDI (28.82%): | 90,47 |
| VALOR COM BDI: | 404,37 |

Prefeitura Mun. de Nova Colinas-MA
001487
Folha DATA: 08/07/2026
Assinatura

RODRIGUES CONSTRUÇÕES
CNPJ: 42.016.257/0001-81
Insc. Estadual: 12.697502-7
Contatos: 99.98548-3112 - 99.98473-7537
Endereço: Avenida Manoel Matias S/n Centro
Bernardo do Mearim - MA

# RELATÓRIO ANALÍTICO - COMPOSIÇÕES AUXILIARES

| | |
|---|---|
| PROPONENTE: | PREFEITURA MUNICIPAL DE NOVA COLINAS |
| OBRA: | CONTRATAÇÃO DE EMPRESA DE ENGENHARIA PARA IMPLANTAÇÃO DE MELHORIAS SANITÁRIAS DOMICILIARES EM ÁREAS RURAIS DO MUNICÍPIO DE NOVA COLINAS/MA, CONFORME PROJETO BÁSICO |
| LOCAL: | MUNICÍPIO DE NOVA COLINAS - MA |
| BDI: | 28,82 % |
| ENCARGOS SOCIAIS: | 89,77 % HORISTA COM DESONERAÇÃO / 51,80 % MENSALISTA COM DESONERAÇÃO |
| CERTAME: | CONCORRÊNCIA Nº 004/2026 - PROCESSO ADMINISTRATIVO Nº 039/2026 |

## 91396 CAMINHÃO PIPA 10.000 L TRUCADO, PESO BRUTO TOTAL 23.000 KG, CARGA ÚTIL MÁXIMA 15.935 KG, DISTÂNCIA ENTRE EIXOS 4,8 M, POTÊNCIA 230 CV, INCLUSIVE TANQUE DE AÇO PARA TRANSPORTE DE ÁGUA - DEPRECIAÇÃO. AF_06/2014 (H)

| Equipamento | | FONTE | UNID | COEFICIENTE | CUSTO UNITÁRIO | CUSTO TOTAL |
|---|---|---|---|---|---|---|
| 00037758 | CAMINHAO TRUCADO, PESO BRUTO TOTAL 23000 KG, CARGA UTIL MAXIMA 15285 KG, DISTANCIA ENTRE EIXOS 4,80 M, POTENCIA 326 CV (INCLUI CABINE E CHASSI, NAO INCLUI CARROCERIA) | SINAPI | UN | 0,00003430 | R$ 701.008,99 | R$ 24,04 |
| 00037736 | TANQUE DE ACO CARBONO NAO REVESTIDO, PARA TRANSPORTE DE AGUA COM CAPACIDADE DE 10 M3, COM BOMBA CENTRIFUGA POR TOMADA DE FORCA, VAZAO MAXIMA *75* M3/H (INCLUI MONTAGEM, NAO INCLUI CAMINHAO) | SINAPI | UN | 0,00005510 | R$ 91.750,00 | R$ 5,05 |
| | | | | | TOTAL Equipamento: | R$ 29,09 |

| | |
|---|---|
| VALOR SEM ENCARGOS: | 29,09 |
| VALOR COM ENCARGOS: | 29,09 |
| VALOR BDI (28.82%): | 8,38 |
| VALOR COM BDI: | 37,47 |

## 91398 CAMINHÃO PIPA 10.000 L TRUCADO, PESO BRUTO TOTAL 23.000 KG, CARGA ÚTIL MÁXIMA 15.935 KG, DISTÂNCIA ENTRE EIXOS 4,8 M, POTÊNCIA 230 CV, INCLUSIVE TANQUE DE AÇO PARA TRANSPORTE DE ÁGUA - IMPOSTOS E SEGUROS. AF_06/2014 (H)

| Equipamento | | FONTE | UNID | COEFICIENTE | CUSTO UNITÁRIO | CUSTO TOTAL |
|---|---|---|---|---|---|---|
| 00037758 | CAMINHAO TRUCADO, PESO BRUTO TOTAL 23000 KG, CARGA UTIL MAXIMA 15285 KG, DISTANCIA ENTRE EIXOS 4,80 M, POTENCIA 326 CV (INCLUI CABINE E CHASSI, NAO INCLUI CARROCERIA) | SINAPI | UN | 0,00000570 | R$ 701.008,99 | R$ 3,99 |
| 00037736 | TANQUE DE ACO CARBONO NAO REVESTIDO, PARA TRANSPORTE DE AGUA COM CAPACIDADE DE 10 M3, COM BOMBA CENTRIFUGA POR TOMADA DE FORCA, VAZAO MAXIMA *75* M3/H (INCLUI MONTAGEM, NAO INCLUI CAMINHAO) | SINAPI | UN | 0,00000580 | R$ 91.750,00 | R$ 0,53 |
| | | | | | TOTAL Equipamento: | R$ 4,52 |

| | |
|---|---|
| VALOR SEM ENCARGOS: | 4,52 |
| VALOR COM ENCARGOS: | 4,52 |
| VALOR BDI (28.82%): | 1,30 |
| VALOR COM BDI: | 5,82 |

## 91397 CAMINHÃO PIPA 10.000 L TRUCADO, PESO BRUTO TOTAL 23.000 KG, CARGA ÚTIL MÁXIMA 15.935 KG, DISTÂNCIA ENTRE EIXOS 4,8 M, POTÊNCIA 230 CV, INCLUSIVE TANQUE DE AÇO PARA TRANSPORTE DE ÁGUA - JUROS. AF_06/2014 (H)

| Equipamento | | FONTE | UNID | COEFICIENTE | CUSTO UNITÁRIO | CUSTO TOTAL |
|---|---|---|---|---|---|---|
| 00037758 | CAMINHAO TRUCADO, PESO BRUTO TOTAL 23000 KG, CARGA UTIL MAXIMA 15285 KG, DISTANCIA ENTRE EIXOS 4,80 M, POTENCIA 326 CV (INCLUI CABINE E CHASSI, NAO INCLUI CARROCERIA) | SINAPI | UN | 0,00001410 | R$ 701.008,99 | R$ 9,88 |
| 00037736 | TANQUE DE ACO CARBONO NAO REVESTIDO, PARA TRANSPORTE DE AGUA COM CAPACIDADE DE 10 M3, COM BOMBA CENTRIFUGA POR TOMADA DE FORCA, VAZAO MAXIMA *75* M3/H (INCLUI MONTAGEM, NAO INCLUI CAMINHAO) | SINAPI | UN | 0,00001440 | R$ 91.750,00 | R$ 1,32 |

RODRIGUES CONSTRUÇÕES
Construção e Serviços
CNPJ: 42.016.257/0001-81
Insc. Estadual: 12.697502-7
Contatos: 99.98548-3112 - 99.98473-7537
rodrigues_construcoes22
Endereço: Avenida Manoel Matias S/N - Centro
Bernardo do Mearim - MA

# RELATÓRIO ANALÍTICO - COMPOSIÇÕES AUXILIARES

| | |
|---|---|
| PROPONENTE: | PREFEITURA MUNICIPAL DE NOVA COLINAS |
| OBRA: | CONTRATAÇÃO DE EMPRESA DE ENGENHARIA PARA IMPLANTAÇÃO DE MELHORIAS SANITÁRIAS DOMICILIARES EM ÁREAS RURAIS DO MUNICÍPIO DE NOVA COLINAS/MA CONFORME PROJETO BÁSICO |
| LOCAL: | MUNICÍPIO DE NOVA COLINAS - MA |
| BDI: | 28,82 % |
| ENCARGOS SOCIAIS: | 89,77 % HORISTA COM DESONERAÇÃO / 51,80 % MENSALISTA COM DESONERAÇÃO |
| CERTAME: | CONCORRÊNCIA Nº 004/2026 - PROCESSO ADMINISTRATIVO Nº 039/2026 |

Prefeitura Mun. de Nova Colinas-MA
DATA 01488
Assinatura

| | |
|---|---|
| TOTAL Equipamento: | R$ 11,20 |

| | |
|---|---|
| VALOR SEM ENCARGOS: | 11,20 |
| VALOR COM ENCARGOS: | 11,20 |
| VALOR BDI (28.82%): | 3,23 |
| VALOR COM BDI: | 14,43 |

## 5763 CAMINHÃO PIPA 10.000 L TRUCADO, PESO BRUTO TOTAL 23.000 KG, CARGA ÚTIL MÁXIMA 15.935 KG, DISTÂNCIA ENTRE EIXOS 4,8 M, POTÊNCIA 230 CV, INCLUSIVE TANQUE DE AÇO PARA TRANSPORTE DE ÁGUA - NUTENÇÃO. AF_06/2014 (H)

| Equipamento | | FONTE | UNID | COEFICIENTE | CUSTO UNITÁRIO | CUSTO TOTAL |
|---|---|---|---|---|---|---|
| 00037758 | CAMINHAO TRUCADO, PESO BRUTO TOTAL 23000 KG, CARGA UTIL MAXIMA 15285 KG, DISTANCIA ENTRE EIXOS 4,80 M, POTENCIA 326 CV (INCLUI CABINE E CHASSI, NAO INCLUI CARROCERIA) | SINAPI | UN | 0,00006430 | R$ 701.008,99 | R$ 45,07 |
| 00037736 | TANQUE DE ACO CARBONO NAO REVESTIDO, PARA TRANSPORTE DE AGUA COM CAPACIDADE DE 10 M3, COM BOMBA CENTRIFUGA POR TOMADA DE FORCA, VAZAO MAXIMA *75* M3/H (INCLUI MONTAGEM, NAO INCLUI CAMINHAO) | SINAPI | UN | 0,00006890 | R$ 91.750,00 | R$ 6,32 |
| | | | | | TOTAL Equipamento: | R$ 51,39 |

| | |
|---|---|
| VALOR SEM ENCARGOS: | 51,39 |
| VALOR COM ENCARGOS: | 51,39 |
| VALOR BDI (28.82%): | 14,81 |
| VALOR COM BDI: | 66,20 |

## 53831 CAMINHÃO PIPA 10.000 L TRUCADO, PESO BRUTO TOTAL 23.000 KG, CARGA ÚTIL MÁXIMA 15.935 KG, DISTÂNCIA ENTRE EIXOS 4,8 M, POTÊNCIA 230 CV, INCLUSIVE TANQUE DE AÇO PARA TRANSPORTE DE ÁGUA - ATERIAIS NA OPERAÇÃO. AF_06/2014 (H)

| Material | | FONTE | UNID | COEFICIENTE | CUSTO UNITÁRIO | CUSTO TOTAL |
|---|---|---|---|---|---|---|
| 00004221 | OLEO DIESEL COMBUSTIVEL COMUM METROPOLITANO S-10 OU S-500 | SINAPI | L | 32,16000000 | R$ 5,93 | R$ 190,70 |
| | | | | | TOTAL Material: | R$ 190,70 |

| | |
|---|---|
| VALOR SEM ENCARGOS: | 190,70 |
| VALOR COM ENCARGOS: | 190,70 |
| VALOR BDI (28.82%): | 54,96 |
| VALOR COM BDI: | 245,66 |

## 88261 CARPINTEIRO DE ESQUADRIAS COM ENCARGOS COMPLEMENTARES (H)

| Encargos Complementares | | FONTE | UNID | COEFICIENTE | CUSTO UNITÁRIO | CUSTO TOTAL |
|---|---|---|---|---|---|---|
| 00037370 | ALIMENTACAO - HORISTA (COLETADO CAIXA - ENCARGOS COMPLEMENTARES) | SINAPI | H | 1,00000000 | R$ 2,20 | R$ 2,20 |
| 00043483 | EPI - FAMILIA CARPINTEIRO DE FORMAS - HORISTA (ENCARGOS COMPLEMENTARES - COLETADO CAIXA) | SINAPI | H | 1,00000000 | R$ 1,30 | R$ 1,30 |
| 00037372 | EXAMES - HORISTA (COLETADO CAIXA - ENCARGOS COMPLEMENTARES) | SINAPI | H | 1,00000000 | R$ 1,36 | R$ 1,36 |

RODRIGUES CONSTRUÇÕES
CNPJ: 42.016.257/0001-81
Insc. Estadual: 12.697502-7
Contatos: 99.98548-3112 - 99.98473-7537
@rodrigues_construcoes22
Endereço: Avenida Manoel Matias s/n - Centro
Bernardo do Mearim - MA

# RELATÓRIO ANALÍTICO - COMPOSIÇÕES AUXILIARES

| | |
|---|---|
| PROPONENTE: | PREFEITURA MUNICIPAL DE NOVA COLINAS |
| OBRA: | CONTRATAÇÃO DE EMPRESA DE ENGENHARIA PARA IMPLANTAÇÃO DE MELHORIAS SANITÁRIAS DOMICILIARES EM ÁREAS RURAIS DO MUNICÍPIO DE NOVA COLINAS/MA, CONFORME PROJETO BÁSICO |
| LOCAL: | MUNICÍPIO DE NOVA COLINAS - MA |
| BDI: | 28,82 % |
| ENCARGOS SOCIAIS: | 89,77 % HORISTA COM DESONERAÇÃO / 51,80 % MENSALISTA COM DESONERAÇÃO |
| CERTAME: | CONCORRÊNCIA Nº 004/2026 - PROCESSO ADMINISTRATIVO Nº 039/2026 |

Prefeitura Mun. de Nova Colinas-MA
DATA: 001189
Assinatura

| | | | | | | |
|---|---|---|---|---|---|---|
| 00043459 | FERRAMENTAS - FAMILIA CARPINTEIRO DE FORMAS - HORISTA (ENCARGOS COMPLEMENTARES - COLETADO CAIXA) | SINAPI | H | 1,00000000 | R$ 0,31 | R$ 0,31 |
| 00037373 | SEGURO - HORISTA (COLETADO CAIXA - ENCARGOS COMPLEMENTARES) | SINAPI | H | 1,00000000 | R$ 0,11 | R$ 0,11 |
| 00037371 | TRANSPORTE - HORISTA (COLETADO CAIXA - ENCARGOS COMPLEMENTARES) | SINAPI | H | 1,00000000 | R$ 0,51 | R$ 0,51 |
| | | | | | TOTAL Encargos Complementares: | R$ 5,79 |

| Mão de Obra | | FONTE | UNID | COEFICIENTE | CUSTO UNITÁRIO | CUSTO TOTAL |
|---|---|---|---|---|---|---|
| 00001214 | CARPINTEIRO DE ESQUADRIAS (HORISTA) | SINAPI | H | 1,00000000 | R$ 17,96 | R$ 17,96 |
| | | | | | TOTAL Mão de Obra: | R$ 17,96 |

| Serviço | | FONTE | UNID | COEFICIENTE | CUSTO UNITÁRIO | CUSTO TOTAL |
|---|---|---|---|---|---|---|
| 95329 | CURSO DE CAPACITAÇÃO PARA CARPINTEIRO DE ESQUADRIA (ENCARGOS COMPLEMENTARES) - HORISTA | SINAPI | H | 1,00000000 | R$ 0,26 | R$ 0,26 |
| | | | | | TOTAL Serviço: | R$ 0,26 |

| | |
|---|---|
| **VALOR SEM ENCARGOS:** | **15,38** |
| **VALOR COM ENCARGOS:** | **24,01** |
| **VALOR BDI (28.82%):** | **6,92** |
| **VALOR COM BDI:** | **30,93** |

## 88262 CARPINTEIRO DE FORMAS COM ENCARGOS COMPLEMENTARES (H)

| Encargos Complementares | | FONTE | UNID | COEFICIENTE | CUSTO UNITÁRIO | CUSTO TOTAL |
|---|---|---|---|---|---|---|
| 00037370 | ALIMENTACAO - HORISTA (COLETADO CAIXA - ENCARGOS COMPLEMENTARES) | SINAPI | H | 1,00000000 | R$ 2,20 | R$ 2,20 |
| 00043483 | EPI - FAMILIA CARPINTEIRO DE FORMAS - HORISTA (ENCARGOS COMPLEMENTARES - COLETADO CAIXA) | SINAPI | H | 1,00000000 | R$ 1,30 | R$ 1,30 |
| 00037372 | EXAMES - HORISTA (COLETADO CAIXA - ENCARGOS COMPLEMENTARES) | SINAPI | H | 1,00000000 | R$ 1,36 | R$ 1,36 |
| 043459 | FERRAMENTAS - FAMILIA CARPINTEIRO DE FORMAS - HORISTA (ENCARGOS COMPLEMENTARES - COLETADO CAIXA) | SINAPI | H | 1,00000000 | R$ 0,31 | R$ 0,31 |
| 00037373 | SEGURO - HORISTA (COLETADO CAIXA - ENCARGOS COMPLEMENTARES) | SINAPI | H | 1,00000000 | R$ 0,11 | R$ 0,11 |
| 00037371 | TRANSPORTE - HORISTA (COLETADO CAIXA - ENCARGOS COMPLEMENTARES) | SINAPI | H | 1,00000000 | R$ 0,51 | R$ 0,51 |
| | | | | | TOTAL Encargos Complementares: | R$ 5,79 |

| Mão de Obra | | FONTE | UNID | COEFICIENTE | CUSTO UNITÁRIO | CUSTO TOTAL |
|---|---|---|---|---|---|---|
| 00001213 | CARPINTEIRO DE FORMAS PARA CONCRETO (HORISTA) | SINAPI | H | 1,00000000 | R$ 18,85 | R$ 18,85 |
| | | | | | TOTAL Mão de Obra: | R$ 18,85 |

| Serviço | | FONTE | UNID | COEFICIENTE | CUSTO UNITÁRIO | CUSTO TOTAL |
|---|---|---|---|---|---|---|
| 95330 | CURSO DE CAPACITAÇÃO PARA CARPINTEIRO DE FÔRMAS (ENCARGOS COMPLEMENTARES) - HORISTA | SINAPI | H | 1,00000000 | R$ 0,21 | R$ 0,21 |
| | | | | | TOTAL Serviço: | R$ 0,21 |

| | |
|---|---|
| **VALOR SEM ENCARGOS:** | **15,83** |
| **VALOR COM ENCARGOS:** | **24,85** |
| **VALOR BDI (28.82%):** | **7,16** |

RODRIGUES CONSTRUÇÕES
Qualidade e Economia
CNPJ: 42.016.257/0001-81
Insc. Estadual: 12.697502-7
Contatos: 99.98548-3112 - 99.98473-7537
@rodrigues_construcoes22
Endereço: Avenida Manoel Matias s/n - Centro
Bernardo do Mearim - MA

# RELATÓRIO ANALÍTICO - COMPOSIÇÕES AUXILIARES

DATA : 01/07/2026

| | |
|---|---|
| PROPONENTE: | PREFEITURA MUNICIPAL DE NOVA COLINAS |
| OBRA: | CONTRATAÇÃO DE EMPRESA DE ENGENHARIA PARA IMPLANTAÇÃO DE MELHORIAS SANITÁRIAS DOMICILIARES EM ÁREAS RURAIS DO MUNICÍPIO DE NOVA COLINAS/MA, CONFORME PROJETO BÁSICO |
| LOCAL: | MUNICÍPIO DE NOVA COLINAS - MA |
| BDI: | 28,82 % |
| ENCARGOS SOCIAIS: | 89,77 % HORISTA COM DESONERAÇÃO / 51,80 % MENSALISTA COM DESONERAÇÃO |
| CERTAME: | CONCORRÊNCIA Nº 004/2026 - PROCESSO ADMINISTRATIVO Nº 039/2026 |

Prefeitura Mun. de Nova Colinas-MA
001400
Assinatura

| | |
|---|---|
| VALOR COM BDI: | 32,01 |

## 91533 COMPACTADOR DE SOLOS DE PERCUSSÃO (SOQUETE) COM MOTOR A GASOLINA 4 TEMPOS, POTÊNCIA 4 CV - CHP DIURNO. AF_08/2015 (CHP)

| Mão de Obra com Encargos Complementares | | FONTE | UNID | COEFICIENTE | CUSTO UNITÁRIO | CUSTO TOTAL |
|---|---|---|---|---|---|---|
| 88297 | OPERADOR DE MÁQUINAS E EQUIPAMENTOS COM ENCARGOS COMPLEMENTARES | SINAPI | H | 1,00000000 | R$ 25,68 | R$ 25,68 |
| | | | | | TOTAL Mão de Obra com Encargos Complementares: | R$ 25,68 |

| Serviço | | FONTE | UNID | COEFICIENTE | CUSTO UNITÁRIO | CUSTO TOTAL |
|---|---|---|---|---|---|---|
| 91529 | COMPACTADOR DE SOLOS DE PERCUSSÃO (SOQUETE) COM MOTOR A GASOLINA 4 TEMPOS, POTÊNCIA 4 CV - DEPRECIAÇÃO. AF_08/2015 | SINAPI | H | 1,00000000 | R$ 0,90 | R$ 0,90 |
| 91530 | COMPACTADOR DE SOLOS DE PERCUSSÃO (SOQUETE) COM MOTOR A GASOLINA 4 TEMPOS, POTÊNCIA 4 CV - JUROS. AF_08/2015 | SINAPI | H | 1,00000000 | R$ 0,24 | R$ 0,24 |
| 91531 | COMPACTADOR DE SOLOS DE PERCUSSÃO (SOQUETE) COM MOTOR A GASOLINA 4 TEMPOS, POTÊNCIA 4 CV - MANUTENÇÃO. AF_08/2015 | SINAPI | H | 1,00000000 | R$ 1,13 | R$ 1,13 |
| 91532 | COMPACTADOR DE SOLOS DE PERCUSSÃO (SOQUETE) COM MOTOR A GASOLINA 4 TEMPOS, POTÊNCIA 4 CV - MATERIAIS NA OPERAÇÃO. AF_08/2015 | SINAPI | H | 1,00000000 | R$ 6,08 | R$ 6,08 |
| | | | | | TOTAL Serviço: | R$ 8,35 |

| | |
|---|---|
| VALOR SEM ENCARGOS: | 24,26 |
| VALOR COM ENCARGOS: | 34,03 |
| VALOR BDI (28.82%): | 9,81 |
| VALOR COM BDI: | 43,84 |

## 91529 COMPACTADOR DE SOLOS DE PERCUSSÃO (SOQUETE) COM MOTOR A GASOLINA 4 TEMPOS, POTÊNCIA V - DEPRECIAÇÃO. AF_08/2015 (H)

| Equipamento | | FONTE | UNID | COEFICIENTE | CUSTO UNITÁRIO | CUSTO TOTAL |
|---|---|---|---|---|---|---|
| 00013458 | COMPACTADOR DE SOLOS DE PERCURSAO (SOQUETE) COM MOTOR A GASOLINA 4 TEMPOS DE 4 HP (4 CV) | SINAPI | UN | 0,00005330 | R$ 17.019,08 | R$ 0,90 |
| | | | | | TOTAL Equipamento: | R$ 0,90 |

| | |
|---|---|
| VALOR SEM ENCARGOS: | 0,90 |
| VALOR COM ENCARGOS: | 0,90 |
| VALOR BDI (28.82%): | 0,26 |
| VALOR COM BDI: | 1,16 |

## 91530 COMPACTADOR DE SOLOS DE PERCUSSÃO (SOQUETE) COM MOTOR A GASOLINA 4 TEMPOS, POTÊNCIA 4 CV - JUROS. AF_08/2015 (H)

| Equipamento | | FONTE | UNID | COEFICIENTE | CUSTO UNITÁRIO | CUSTO TOTAL |
|---|---|---|---|---|---|---|
| 00013458 | COMPACTADOR DE SOLOS DE PERCURSAO (SOQUETE) COM MOTOR A GASOLINA 4 TEMPOS DE 4 HP (4 CV) | SINAPI | UN | 0,00001430 | R$ 17.019,08 | R$ 0,24 |
| | | | | | TOTAL Equipamento: | R$ 0,24 |

| | |
|---|---|
| VALOR SEM ENCARGOS: | 0,24 |
| VALOR COM ENCARGOS: | 0,24 |

RODRIGUES CONSTRUÇÕES
CNPJ: 42.016.257/0001-81
Insc. Estadual: 12.697502-7
Contatos: 99.98548-3112 - 99.98473-7537
rodrigues_construcoes22
Endereço: Avenida Manoel Matias s/n - Centro
Bernardo do Mearim - MA

Prefeitura Mun. de Nova Colinas-Ma
DATA: 08/07/2026
Assinatura

# RELATÓRIO ANALÍTICO - COMPOSIÇÕES AUXILIARES

| | |
|---|---|
| PROPONENTE: | PREFEITURA MUNICIPAL DE NOVA COLINAS |
| OBRA: | CONTRATAÇÃO DE EMPRESA DE ENGENHARIA PARA IMPLANTAÇÃO DE MELHORIAS SANITÁRIAS DOMICILIARES EM ÁREAS RURAIS DO MUNICÍPIO DE NOVA COLINAS/MA, CONFORME PROJETO BÁSICO |
| LOCAL: | MUNICÍPIO DE NOVA COLINAS - MA |
| BDI: | 28,82 % |
| ENCARGOS SOCIAIS: | 89,77 % HORISTA COM DESONERAÇÃO / 51,80 % MENSALISTA COM DESONERAÇÃO |
| CERTAME: | CONCORRÊNCIA Nº 004/2026 - PROCESSO ADMINISTRATIVO Nº 039/2026 |

| | |
|---|---|
| VALOR BDI (28.82%): | 0,07 |
| VALOR COM BDI: | 0,31 |

## 91531 COMPACTADOR DE SOLOS DE PERCUSSÃO (SOQUETE) COM MOTOR A GASOLINA 4 TEMPOS, POTÊNCIA 4 CV - MANUTENÇÃO. AF_08/2015 (H)

| Equipamento | | FONTE | UNID | COEFICIENTE | CUSTO UNITÁRIO | CUSTO TOTAL |
|---|---|---|---|---|---|---|
| 00013458 | COMPACTADOR DE SOLOS DE PERCURSAO (SOQUETE) COM MOTOR A GASOLINA 4 TEMPOS DE 4 HP (4 CV) | SINAPI | UN | 0,00006670 | R$ 17.019,08 | R$ 1,13 |
| | | | | | TOTAL Equipamento: | R$ 1,13 |

| | |
|---|---|
| VALOR SEM ENCARGOS: | 1,13 |
| VALOR COM ENCARGOS: | 1,13 |
| VALOR BDI (28.82%): | 0,33 |
| VALOR COM BDI: | 1,46 |

## 91532 COMPACTADOR DE SOLOS DE PERCUSSÃO (SOQUETE) COM MOTOR A GASOLINA 4 TEMPOS, POTÊNCIA 4 CV - MATERIAIS NA OPERAÇÃO. AF_08/2015 (H)

| Material | | FONTE | UNID | COEFICIENTE | CUSTO UNITÁRIO | CUSTO TOTAL |
|---|---|---|---|---|---|---|
| 00004222 | GASOLINA COMUM | SINAPI | L | 1,03000000 | R$ 5,91 | R$ 6,08 |
| | | | | | TOTAL Material: | R$ 6,08 |

| | |
|---|---|
| VALOR SEM ENCARGOS: | 6,08 |
| VALOR COM ENCARGOS: | 6,08 |
| VALOR BDI (28.82%): | 1,75 |
| VALOR COM BDI: | 7,83 |

## 3674 CONCRETAGEM DE VIGAS E LAJES, FCK=25 MPA, PARA LAJES PREMOLDADAS COM USO DE BOMBA - LANÇAMENTO, ADENSAMENTO E ACABAMENTO. AF_02/2022_PS (M3)

| Equipamento Custo Horário | | FONTE | UNID | COEFICIENTE | CUSTO UNITÁRIO | CUSTO TOTAL |
|---|---|---|---|---|---|---|
| 90587 | VIBRADOR DE IMERSÃO, DIÂMETRO DE PONTEIRA 45MM, MOTOR ELÉTRICO TRIFÁSICO POTÊNCIA DE 2 CV - CHI DIURNO. AF_06/2015 | SINAPI | CHI | 0,17900000 | R$ 0,56 | R$ 0,10 |
| 90586 | VIBRADOR DE IMERSÃO, DIÂMETRO DE PONTEIRA 45MM, MOTOR ELÉTRICO TRIFÁSICO POTÊNCIA DE 2 CV - CHP DIURNO. AF_06/2015 | SINAPI | CHP | 0,19400000 | R$ 1,41 | R$ 0,27 |
| | | | | | TOTAL Equipamento Custo Horário: | R$ 0,37 |

| Material | | FONTE | UNID | COEFICIENTE | CUSTO UNITÁRIO | CUSTO TOTAL |
|---|---|---|---|---|---|---|
| 00001527 | CONCRETO USINADO BOMBEAVEL, CLASSE DE RESISTENCIA C25, BRITA 0 E 1, SLUMP = 100 +/- 20 MM, COM BOMBEAMENTO (DISPONIBILIZACAO DE BOMBA), SEM O LANCAMENTO (NBR 8953) | SINAPI | M3 | 1,10300000 | R$ 691,16 | R$ 762,34 |
| | | | | | TOTAL Material: | R$ 762,34 |

| Mão de Obra com Encargos Complementares | | FONTE | UNID | COEFICIENTE | CUSTO UNITÁRIO | CUSTO TOTAL |
|---|---|---|---|---|---|---|
| 88262 | CARPINTEIRO DE FORMAS COM ENCARGOS COMPLEMENTARES | SINAPI | H | 0,18600000 | R$ 24,85 | R$ 4,62 |
| 88309 | PEDREIRO COM ENCARGOS COMPLEMENTARES | SINAPI | H | 1,11900000 | R$ 25,47 | R$ 28,50 |
| 88316 | SERVENTE COM ENCARGOS COMPLEMENTARES | SINAPI | H | 1,19200000 | R$ 20,40 | R$ 24,31 |

RODRIGUES CONSTRUÇÕES
CNPJ: 42.016.257/0001-81
Insc. Estadual: 12.697502-7
Contatos: 99.98548-3112 - 99.98473-7537
Endereço: Avenida Manoel Matias, Nº - Centro
Bernardo do Mearim - MA

# RELATÓRIO ANALÍTICO - COMPOSIÇÕES AUXILIARES

| | |
|---|---|
| PROPONENTE: | PREFEITURA MUNICIPAL DE NOVA COLINAS |
| OBRA: | CONTRATAÇÃO DE EMPRESA DE ENGENHARIA PARA IMPLANTAÇÃO DE MELHORIAS SANITÁRIAS DOMICILIARES EM ÁREAS RURAIS DO MUNICÍPIO DE NOVA COLINAS, CONFORME PROJETO BÁSICO |
| LOCAL: | MUNICÍPIO DE NOVA COLINAS - MA |
| BDI: | 28,82 % |
| ENCARGOS SOCIAIS: | 89,77 % HORISTA COM DESONERAÇÃO / 51,80 % MENSALISTA COM DESONERAÇÃO |
| CERTAME: | CONCORRÊNCIA Nº 004/2026 - PROCESSO ADMINISTRATIVO Nº 039/2026 |

Prefeitura Mun. de Nova Colinas-MA
DATA: 08/07/2026
Assinatura

| | |
|---|---|
| TOTAL Mão de Obra com Encargos Complementares: | R$ 57,43 |

| | |
|---|---|
| **VALOR SEM ENCARGOS:** | **800,23** |
| **VALOR COM ENCARGOS:** | **820,14** |
| **VALOR BDI (28.82%):** | **236,36** |
| **VALOR COM BDI:** | **1.056,50** |

## 94963 CONCRETO FCK = 15MPA, TRAÇO 1:3,4:3,5 (EM MASSA SECA DE CIMENTO/ AREIA MÉDIA/ BRITA 1) - PREPARO MECÂNICO COM BETONEIRA 400 L. AF_05/2021 (M3)

| Equipamento Custo Horário | | FONTE | UNID | COEFICIENTE | CUSTO UNITÁRIO | CUSTO TOTAL |
|---|---|---|---|---|---|---|
| 88831 | BETONEIRA CAPACIDADE NOMINAL DE 400 L, CAPACIDADE DE MISTURA 280 L, MOTOR ELÉTRICO TRIFÁSICO POTÊNCIA DE 2 CV, SEM CARREGADOR - CHI DIURNO. AF_05/2023 | SINAPI | CHI | 0,71310000 | R$ 0,42 | R$ 0,29 |
| 88830 | BETONEIRA CAPACIDADE NOMINAL DE 400 L, CAPACIDADE DE MISTURA 280 L, MOTOR ELÉTRICO TRIFÁSICO POTÊNCIA DE 2 CV, SEM CARREGADOR - CHP DIURNO. AF_05/2023 | SINAPI | CHP | 0,75630000 | R$ 2,00 | R$ 1,51 |
| | | | | TOTAL Equipamento Custo Horário: | | R$ 1,80 |

| Material | | FONTE | UNID | COEFICIENTE | CUSTO UNITÁRIO | CUSTO TOTAL |
|---|---|---|---|---|---|---|
| 00000370 | AREIA MEDIA - POSTO JAZIDA/FORNECEDOR (RETIRADO NA JAZIDA, SEM TRANSPORTE) | SINAPI | M3 | 0,80460000 | R$ 160,00 | R$ 128,73 |
| 00001379 | CIMENTO PORTLAND COMPOSTO CP II-32 | SINAPI | KG | 273,06300000 | R$ 0,99 | R$ 270,33 |
| 00004721 | PEDRA BRITADA N. 1 (9,5 A 19 MM) POSTO PEDREIRA/FORNECEDOR, SEM FRETE | SINAPI | M3 | 0,57920000 | R$ 108,35 | R$ 62,75 |
| | | | | | TOTAL Material: | R$ 461,81 |

| Mão de Obra com Encargos Complementares | | FONTE | UNID | COEFICIENTE | CUSTO UNITÁRIO | CUSTO TOTAL |
|---|---|---|---|---|---|---|
| 88377 | OPERADOR DE BETONEIRA ESTACIONÁRIA/MISTURADOR COM ENCARGOS COMPLEMENTARES | SINAPI | H | 1,46950000 | R$ 20,12 | R$ 29,56 |
| 88316 | SERVENTE COM ENCARGOS COMPLEMENTARES | SINAPI | H | 2,32750000 | R$ 20,40 | R$ 47,48 |
| | | | | | TOTAL Mão de Obra com Encargos Complementares: | R$ 77,04 |

| | |
|---|---|
| **VALOR SEM ENCARGOS:** | **514,45** |
| **VALOR COM ENCARGOS:** | **540,65** |
| **VALOR BDI (28.82%):** | **155,82** |
| **VALOR COM BDI:** | **696,47** |

## 94970 CONCRETO FCK = 20MPA, TRAÇO 1:2,7:3 (EM MASSA SECA DE CIMENTO/ AREIA MÉDIA/ BRITA 1) - PREPARO MECÂNICO COM BETONEIRA 600 L. AF_05/2021 (M3)

| Equipamento Custo Horário | | FONTE | UNID | COEFICIENTE | CUSTO UNITÁRIO | CUSTO TOTAL |
|---|---|---|---|---|---|---|
| 89226 | BETONEIRA CAPACIDADE NOMINAL DE 600 L, CAPACIDADE DE MISTURA 360 L, MOTOR ELÉTRICO TRIFÁSICO POTÊNCIA DE 4 CV, SEM CARREGADOR - CHI DIURNO. AF_05/2023 | SINAPI | CHI | 0,61970000 | R$ 1,73 | R$ 1,07 |
| 89225 | BETONEIRA CAPACIDADE NOMINAL DE 600 L, CAPACIDADE DE MISTURA 360 L, MOTOR ELÉTRICO TRIFÁSICO POTÊNCIA DE 4 CV, SEM CARREGADOR - CHP DIURNO. AF_05/2023 | SINAPI | CHP | 0,65720000 | R$ 5,68 | R$ 3,73 |
| | | | | TOTAL Equipamento Custo Horário: | | R$ 4,80 |

RODRIGUES CONSTRUÇÕES
Qualidade e Compromisso
CNPJ: 42.016.257/0001-81
Insc. Estadual: 12.697502-7
Contatos: 99.98548-3112 - 99.98473-7537
Endereço: Avenida Manoel Matias, s/n - Centro
Bernardo do Mearim - MA

# RELATÓRIO ANALÍTICO - COMPOSIÇÕES AUXILIARES

| | |
|---|---|
| PROPONENTE: | PREFEITURA MUNICIPAL DE NOVA COLINAS |
| OBRA: | CONTRATAÇÃO DE EMPRESA DE ENGENHARIA PARA IMPLANTAÇÃO DE MELHORIAS SANITÁRIAS DOMICILIARES EM ÁREAS RURAIS DO MUNICÍPIO DE NOVA COLINAS/MA, CONFORME PROJETO BÁSICO |
| LOCAL: | MUNICÍPIO DE NOVA COLINAS - MA |
| BDI: | 28,82 % |
| ENCARGOS SOCIAIS: | 89,77 % HORISTA COM DESONERAÇÃO / 51,80 % MENSALISTA COM DESONERAÇÃO |
| CERTAME: | CONCORRÊNCIA Nº 004/2026 - PROCESSO ADMINISTRATIVO Nº 039/2026 |

Prefeitura Mun. de Nova Colinas-MA
001493
DATA: 27/08/2026
Assinatura

| Material | | FONTE | UNID | COEFICIENTE | CUSTO UNITÁRIO | CUSTO TOTAL |
|---|---|---|---|---|---|---|
| 00000370 | AREIA MEDIA - POSTO JAZIDA/FORNECEDOR (RETIRADO NA JAZIDA, SEM TRANSPORTE) | SINAPI | M3 | 0,76090000 | R$ 160,00 | R$ 121,74 |
| 00001379 | CIMENTO PORTLAND COMPOSTO CP II-32 | SINAPI | KG | 325,15890000 | R$ 0,99 | R$ 321,90 |
| 00004721 | PEDRA BRITADA N. 1 (9,5 A 19 MM) POSTO PEDREIRA/FORNECEDOR, SEM FRETE | SINAPI | M3 | 0,59120000 | R$ 108,35 | R$ 64,05 |
| | | | | | TOTAL Material: | R$ 507,69 |

| Mão de Obra com Encargos Complementares | | FONTE | UNID | COEFICIENTE | CUSTO UNITÁRIO | CUSTO TOTAL |
|---|---|---|---|---|---|---|
| 88377 | OPERADOR DE BETONEIRA ESTACIONÁRIA/MISTURADOR COM ENCARGOS COMPLEMENTARES | SINAPI | H | 1,27680000 | R$ 20,12 | R$ 25,68 |
| 88316 | SERVENTE COM ENCARGOS COMPLEMENTARES | SINAPI | H | 2,02670000 | R$ 20,40 | R$ 41,34 |
| | | | | | TOTAL Mão de Obra com Encargos Complementares: | R$ 67,02 |

| | |
|---|---|
| **VALOR SEM ENCARGOS:** | **556,72** |
| **VALOR COM ENCARGOS:** | **579,51** |
| **VALOR BDI (28.82%):** | **167,01** |
| **VALOR COM BDI:** | **746,52** |

## 94972 CONCRETO FCK = 30MPA, TRAÇO 1:2,1:2,5 (EM MASSA SECA DE CIMENTO/ AREIA MÉDIA/ BRITA 1) - PREPARO MECÂNICO COM BETONEIRA 600 L. AF_05/2021 (M3)

| Equipamento Custo Horário | | FONTE | UNID | COEFICIENTE | CUSTO UNITÁRIO | CUSTO TOTAL |
|---|---|---|---|---|---|---|
| 89226 | BETONEIRA CAPACIDADE NOMINAL DE 600 L, CAPACIDADE DE MISTURA 360 L, MOTOR ELÉTRICO TRIFÁSICO POTÊNCIA DE 4 CV, SEM CARREGADOR - CHI DIURNO. AF_05/2023 | SINAPI | CHI | 0,60180000 | R$ 1,73 | R$ 1,04 |
| 89225 | BETONEIRA CAPACIDADE NOMINAL DE 600 L, CAPACIDADE DE MISTURA 360 L, MOTOR ELÉTRICO TRIFÁSICO POTÊNCIA DE 4 CV, SEM CARREGADOR - CHP DIURNO. AF_05/2023 | SINAPI | CHP | 0,63820000 | R$ 5,68 | R$ 3,62 |
| | | | | | TOTAL Equipamento Custo Horário: | R$ 4,66 |

| Material | | FONTE | UNID | COEFICIENTE | CUSTO UNITÁRIO | CUSTO TOTAL |
|---|---|---|---|---|---|---|
| 00000370 | AREIA MEDIA - POSTO JAZIDA/FORNECEDOR (RETIRADO NA JAZIDA, SEM TRANSPORTE) | SINAPI | M3 | 0,71190000 | R$ 160,00 | R$ 113,90 |
| 00001379 | CIMENTO PORTLAND COMPOSTO CP II-32 | SINAPI | KG | 391,16630000 | R$ 0,99 | R$ 387,25 |
| 00004721 | PEDRA BRITADA N. 1 (9,5 A 19 MM) POSTO PEDREIRA/FORNECEDOR, SEM FRETE | SINAPI | M3 | 0,59270000 | R$ 108,35 | R$ 64,21 |
| | | | | | TOTAL Material: | R$ 565,36 |

| Mão de Obra com Encargos Complementares | | FONTE | UNID | COEFICIENTE | CUSTO UNITÁRIO | CUSTO TOTAL |
|---|---|---|---|---|---|---|
| 88377 | OPERADOR DE BETONEIRA ESTACIONÁRIA/MISTURADOR COM ENCARGOS COMPLEMENTARES | SINAPI | H | 1,24000000 | R$ 20,12 | R$ 24,94 |
| 88316 | SERVENTE COM ENCARGOS COMPLEMENTARES | SINAPI | H | 1,96330000 | R$ 20,40 | R$ 40,05 |
| | | | | | TOTAL Mão de Obra com Encargos Complementares: | R$ 64,99 |

| | |
|---|---|
| **VALOR SEM ENCARGOS:** | **612,90** |
| **VALOR COM ENCARGOS:** | **635,01** |
| **VALOR BDI (28.82%):** | **183,01** |
| **VALOR COM BDI:** | **818,02** |

RODRIGUES CONSTRUÇÕES
CNPJ: 42.016.257/0001-81
Insc. Estadual: 12.697502-7
Contatos: 99.98548-3112 - 99.98473-7537
@rodrigues_construcoes22
Endereço: Avenida Manoel Matias s/n Centro
Bernardo do Mearim - MA

# RELATÓRIO ANALÍTICO - COMPOSIÇÕES AUXILIARES

| | |
|---|---|
| PROPONENTE: | PREFEITURA MUNICIPAL DE NOVA COLINAS |
| OBRA: | CONTRATAÇÃO DE EMPRESA DE ENGENHARIA PARA IMPLANTAÇÃO DE MELHORIAS SANITÁRIAS DOMICILIARES EM ÁREAS RURAIS DO MUNICÍPIO DE NOVA COLINAS/MA. CONFORME PROJETO BÁSICO |
| LOCAL: | MUNICÍPIO DE NOVA COLINAS - MA |
| BDI: | 28,82 % |
| ENCARGOS SOCIAIS: | 89,77 % HORISTA COM DESONERAÇÃO / 51,80 % MENSALISTA COM DESONERAÇÃO |
| CERTAME: | CONCORRÊNCIA Nº 004/2026 - PROCESSO ADMINISTRATIVO Nº 039/2026 |

Prefeitura Mun. de Nova Colinas-MA
FOLHA Nº 0144
DATA: 08/07/2026
Assinatura

## 94974 CONCRETO MAGRO PARA LASTRO, TRAÇO 1:4,5:4,5 (EM MASSA SECA DE CIMENTO/ AREIA MÉDIA/ BRITA 1) - PREPARO MANUAL. AF_05/2021 (M3)

| Material | | FONTE | UNID | COEFICIENTE | CUSTO UNITÁRIO | CUSTO TOTAL |
|---|---|---|---|---|---|---|
| 00000370 | AREIA MEDIA - POSTO JAZIDA/FORNECEDOR (RETIRADO NA JAZIDA, SEM TRANSPORTE) | SINAPI | M3 | 0,85380000 | R$ 160,00 | R$ 136,60 |
| 00001379 | CIMENTO PORTLAND COMPOSTO CP II-32 | SINAPI | KG | 218,93000000 | R$ 0,99 | R$ 216,74 |
| 00004721 | PEDRA BRITADA N. 1 (9,5 A 19 MM) POSTO PEDREIRA/FORNECEDOR, SEM FRETE | SINAPI | M3 | 0,59710000 | R$ 108,35 | R$ 64,69 |
| | | | | | TOTAL Material: | R$ 418,03 |

| Mão de Obra com Encargos Complementares | | FONTE | UNID | COEFICIENTE | CUSTO UNITÁRIO | CUSTO TOTAL |
|---|---|---|---|---|---|---|
| 88316 | SERVENTE COM ENCARGOS COMPLEMENTARES | SINAPI | H | 6,28580000 | R$ 20,40 | R$ 128,23 |
| | | | | | TOTAL Mão de Obra com Encargos Complementares: | R$ 128,23 |

| | |
|---|---|
| VALOR SEM ENCARGOS: | 503,83 |
| VALOR COM ENCARGOS: | 546,26 |
| VALOR BDI (28.82%): | 157,43 |
| VALOR COM BDI: | 703,69 |

## 94968 CONCRETO MAGRO PARA LASTRO, TRAÇO 1:4,5:4,5 (EM MASSA SECA DE CIMENTO/ AREIA MÉDIA/ BRITA 1) - PREPARO MECÂNICO COM BETONEIRA 600 L. AF_05/2021 (M3)

| Equipamento Custo Horário | | FONTE | UNID | COEFICIENTE | CUSTO UNITÁRIO | CUSTO TOTAL |
|---|---|---|---|---|---|---|
| 89226 | BETONEIRA CAPACIDADE NOMINAL DE 600 L, CAPACIDADE DE MISTURA 360 L, MOTOR ELÉTRICO TRIFÁSICO POTÊNCIA DE 4 CV, SEM CARREGADOR - CHI DIURNO. AF_05/2023 | SINAPI | CHI | 0,64620000 | R$ 1,73 | R$ 1,11 |
| 89225 | BETONEIRA CAPACIDADE NOMINAL DE 600 L, CAPACIDADE DE MISTURA 360 L, MOTOR ELÉTRICO TRIFÁSICO POTÊNCIA DE 4 CV, SEM CARREGADOR - CHP DIURNO. AF_05/2023 | SINAPI | CHP | 0,68530000 | R$ 5,68 | R$ 3,89 |
| | | | | | TOTAL Equipamento Custo Horário: | R$ 5,00 |

| Material | | FONTE | UNID | COEFICIENTE | CUSTO UNITÁRIO | CUSTO TOTAL |
|---|---|---|---|---|---|---|
| 00000370 | AREIA MEDIA - POSTO JAZIDA/FORNECEDOR (RETIRADO NA JAZIDA, SEM TRANSPORTE) | SINAPI | M3 | 0,83250000 | R$ 160,00 | R$ 133,20 |
| 00001379 | CIMENTO PORTLAND COMPOSTO CP II-32 | SINAPI | KG | 213,45310000 | R$ 0,99 | R$ 211,31 |
| 00004721 | PEDRA BRITADA N. 1 (9,5 A 19 MM) POSTO PEDREIRA/FORNECEDOR, SEM FRETE | SINAPI | M3 | 0,58210000 | R$ 108,35 | R$ 63,07 |
| | | | | | TOTAL Material: | R$ 407,58 |

| Mão de Obra com Encargos Complementares | | FONTE | UNID | COEFICIENTE | CUSTO UNITÁRIO | CUSTO TOTAL |
|---|---|---|---|---|---|---|
| 88377 | OPERADOR DE BETONEIRA ESTACIONÁRIA/MISTURADOR COM ENCARGOS COMPLEMENTARES | SINAPI | H | 1,33150000 | R$ 20,12 | R$ 26,78 |
| 88316 | SERVENTE COM ENCARGOS COMPLEMENTARES | SINAPI | H | 2,10580000 | R$ 20,40 | R$ 42,95 |
| | | | | | TOTAL Mão de Obra com Encargos Complementares: | R$ 69,73 |

| | |
|---|---|
| VALOR SEM ENCARGOS: | 458,60 |
| VALOR COM ENCARGOS: | 482,31 |
| VALOR BDI (28.82%): | 139,00 |
| VALOR COM BDI: | 621,31 |

RODRIGUES CONSTRUÇÕES
CNPJ: 42.016.257/0001-81.
Insc. Estadual: 12.697502-7
Contatos: 99.98548-3112 - 99.98473-7537
Endereço: Avenida Manoel Matias S/n - Centro
Bernardo do Mearim - MA

Prefeitura Mun. de Nova Colinas-MA
001495
Fls. DATA:
08/07/2026
Assinatura

# RELATÓRIO ANALÍTICO - COMPOSIÇÕES AUXILIARES

| | |
|---|---|
| PROPONENTE: | PREFEITURA MUNICIPAL DE NOVA COLINAS |
| OBRA: | CONTRATAÇÃO DE EMPRESA DE ENGENHARIA PARA IMPLANTAÇÃO DE MELHORIAS SANITÁRIAS DOMICILIARES EM ÁREAS RURAIS DO MUNICÍPIO DE NOVA COLINAS/MA, CONFORME PROJETO BÁSICO |
| LOCAL: | MUNICÍPIO DE NOVA COLINAS - MA |
| BDI: | 28,82 % |
| ENCARGOS SOCIAIS: | 89,77 % HORISTA COM DESONERAÇÃO / 51,80 % MENSALISTA COM DESONERAÇÃO |
| CERTAME: | CONCORRÊNCIA Nº 004/2026 - PROCESSO ADMINISTRATIVO Nº 039/2026 |

## C0838 CONCRETO P/VIBR., FCK 10 MPA COM AGREGADO ADQUIRIDO (M3)

| Equipamento Custo Horário | | FONTE | UNID | COEFICIENTE | CUSTO UNITÁRIO | CUSTO TOTAL |
|---|---|---|---|---|---|---|
| I0682 | BETONEIRA ELÉTRICA 580L (CHP) | SEINFRA | H | 0,71400000 | R$ 25,6100 | R$ 18,2855 |
| | | | | | TOTAL Equipamento Custo Horário: | R$ 18,2855 |

| Material | | FONTE | UNID | COEFICIENTE | CUSTO UNITÁRIO | CUSTO TOTAL |
|---|---|---|---|---|---|---|
| I0109 | AREIA MEDIA | SEINFRA | M3 | 0,91970000 | R$ 83,5800 | R$ 76,8685 |
| I0805 | CIMENTO PORTLAND | SEINFRA | KG | 254,00000000 | R$ 0,7100 | R$ 180,3400 |
| I1605 | PEDRISCO | SEINFRA | M3 | 0,83600000 | R$ 100,5000 | R$ 84,0180 |
| | | | | | TOTAL Material: | R$ 341,2265 |

| Mão de Obra | | FONTE | UNID | COEFICIENTE | CUSTO UNITÁRIO | CUSTO TOTAL |
|---|---|---|---|---|---|---|
| I2543 | SERVENTE | SEINFRA | H | 6,00000000 | R$ 18,7858 | R$ 112,7400 |
| | | | | | TOTAL Mão de Obra: | R$ 112,7400 |

| | |
|---|---|
| VALOR SEM ENCARGOS: | 386,21 |
| VALOR COM ENCARGOS: | 472,25 |
| VALOR BDI (28.82%): | 136,10 |
| VALOR COM BDI: | 608,35 |

## 340 CONCRETO P/VIBR., FCK 15 MPA COM AGREGADO ADQUIRIDO (M3)

| Equipamento Custo Horário | | FONTE | UNID | COEFICIENTE | CUSTO UNITÁRIO | CUSTO TOTAL |
|---|---|---|---|---|---|---|
| I0682 | BETONEIRA ELÉTRICA 580L (CHP) | SEINFRA | H | 0,71400000 | R$ 25,6100 | R$ 18,2855 |
| | | | | | TOTAL Equipamento Custo Horário: | R$ 18,2855 |

| Material | | FONTE | UNID | COEFICIENTE | CUSTO UNITÁRIO | CUSTO TOTAL |
|---|---|---|---|---|---|---|
| I0109 | AREIA MEDIA | SEINFRA | M3 | 0,88720000 | R$ 83,5800 | R$ 74,1522 |
| I0805 | CIMENTO PORTLAND | SEINFRA | KG | 294,00000000 | R$ 0,7100 | R$ 208,7400 |
| I1605 | PEDRISCO | SEINFRA | M3 | 0,83600000 | R$ 100,5000 | R$ 84,0180 |
| | | | | | TOTAL Material: | R$ 366,9102 |

| Mão de Obra | | FONTE | UNID | COEFICIENTE | CUSTO UNITÁRIO | CUSTO TOTAL |
|---|---|---|---|---|---|---|
| I2543 | SERVENTE | SEINFRA | H | 6,00000000 | R$ 18,7858 | R$ 112,7400 |
| | | | | | TOTAL Mão de Obra: | R$ 112,7400 |

| | |
|---|---|
| VALOR SEM ENCARGOS: | 411,90 |
| VALOR COM ENCARGOS: | 497,94 |
| VALOR BDI (28.82%): | 143,51 |
| VALOR COM BDI: | 641,45 |

Prefeitura Mun. de Nova Colinas - MA
001496
FLS. DATA 7
08/07/2026
Assinatura

RODRIGUES CONSTRUÇÕES
CNPJ: 42.016.257/0001-81
Insc. Estadual: 12.697502-7
Contatos: 99.98548-3112 - 99.98473-7537
@rodrigues_construcoes22
Endereço: Avenida Manoel Matias S/n - Centro
Bernardo do Mearim - MA

# RELATÓRIO ANALÍTICO - COMPOSIÇÕES AUXILIARES

| | |
|---|---|
| PROPONENTE: | PREFEITURA MUNICIPAL DE NOVA COLINAS |
| OBRA: | CONTRATAÇÃO DE EMPRESA DE ENGENHARIA PARA IMPLANTAÇÃO DE MELHORIAS SANITÁRIAS DOMICILIARES EM ÁREAS RURAIS DO MUNICÍPIO DE NOVA COLINAS/MA, CONFORME PROJETO BÁSICO |
| LOCAL: | MUNICÍPIO DE NOVA COLINAS - MA |
| BDI: | 28,82 % |
| ENCARGOS SOCIAIS: | 89,77 % HORISTA COM DESONERAÇÃO / 51,80 % MENSALISTA COM DESONERAÇÃO |
| CERTAME: | CONCORRÊNCIA Nº 004/2026 - PROCESSO ADMINISTRATIVO Nº 039/2026 |

## 92799 CORTE E DOBRA DE AÇO CA-60, DIÂMETRO DE 4,2 MM. AF_06/2022 (KG)

| Material | | FONTE | UNID | COEFICIENTE | CUSTO UNITÁRIO | CUSTO TOTAL |
|---|---|---|---|---|---|---|
| 00043059 | ACO CA-60, 4,2 MM, OU 5,0 MM, OU 6,0 MM, OU 7,0 MM VERGALHAO | SINAPI | KG | 1,07000000 | R$ 6,92 | R$ 7,40 |
| | | | | | TOTAL Material: | R$ 7,40 |

| Mão de Obra com Encargos Complementares | | FONTE | UNID | COEFICIENTE | CUSTO UNITÁRIO | CUSTO TOTAL |
|---|---|---|---|---|---|---|
| 88238 | AJUDANTE DE ARMADOR COM ENCARGOS COMPLEMENTARES | SINAPI | H | 0,01520000 | R$ 21,15 | R$ 0,32 |
| 88245 | ARMADOR COM ENCARGOS COMPLEMENTARES | SINAPI | H | 0,09330000 | R$ 25,29 | R$ 2,35 |
| | | | | | TOTAL Mão de Obra com Encargos Complementares: | R$ 2,67 |

| | |
|---|---|
| VALOR SEM ENCARGOS: | 9,12 |
| VALOR COM ENCARGOS: | 10,07 |
| VALOR BDI (28.82%): | 2,90 |
| VALOR COM BDI: | 12,97 |

## 86900 CUBA DE EMBUTIR RETANGULAR DE AÇO INOXIDÁVEL, 46 X 30 X 12 CM - FORNECIMENTO E INSTALAÇÃO. AF_01/2020 (UN)

| Material | | FONTE | UNID | COEFICIENTE | CUSTO UNITÁRIO | CUSTO TOTAL |
|---|---|---|---|---|---|---|
| 00001743 | CUBA ACO INOX (AISI 304) DE EMBUTIR COM VALVULA 3 1/2", DE "46 X 30 X 12" CM | SINAPI | UN | 1,00000000 | R$ 217,24 | R$ 217,24 |
| 004823 | MASSA PLASTICA PARA MARMORE/GRANITO | SINAPI | KG | 0,29740000 | R$ 40,74 | R$ 12,11 |
| | | | | | TOTAL Material: | R$ 229,35 |

| Mão de Obra com Encargos Complementares | | FONTE | UNID | COEFICIENTE | CUSTO UNITÁRIO | CUSTO TOTAL |
|---|---|---|---|---|---|---|
| 88274 | MARMORISTA/GRANITEIRO COM ENCARGOS COMPLEMENTARES | SINAPI | H | 0,47740000 | R$ 25,35 | R$ 12,10 |
| 88316 | SERVENTE COM ENCARGOS COMPLEMENTARES | SINAPI | H | 0,15040000 | R$ 20,40 | R$ 3,06 |
| | | | | | TOTAL Mão de Obra com Encargos Complementares: | R$ 15,16 |

| | |
|---|---|
| VALOR SEM ENCARGOS: | 239,18 |
| VALOR COM ENCARGOS: | 244,51 |
| VALOR BDI (28.82%): | 70,47 |
| VALOR COM BDI: | 314,98 |

## 95308 CURSO DE CAPACITAÇÃO PARA AJUDANTE DE ARMADOR (ENCARGOS COMPLEMENTARES) - HORISTA (H)

| Mão de Obra | | FONTE | UNID | COEFICIENTE | CUSTO UNITÁRIO | CUSTO TOTAL |
|---|---|---|---|---|---|---|
| 00006114 | AJUDANTE DE ARMADOR (HORISTA) | SINAPI | H | 0,01154000 | R$ 14,75 | R$ 0,17 |

RODRIGUES CONSTRUÇÕES
CNPJ: 42.016.257/0001-81.
Insc. Estadual: 12.697502-7
Contatos: 99.98548-3112 - 99.98473-7537
@rodrigues_construcoes22
Endereço: Avenida Manoel Matias s/n - Centro
Bernardo do Mearim - MA

# RELATÓRIO ANALÍTICO - COMPOSIÇÕES AUXILIARES

| | |
|---|---|
| PROPONENTE: | PREFEITURA MUNICIPAL DE NOVA COLINAS |
| OBRA: | CONTRATAÇÃO DE EMPRESA DE ENGENHARIA PARA IMPLANTAÇÃO DE MELHORIAS SANITÁRIAS DOMICILIARES EM ÁREAS RURAIS DO MUNICÍPIO DE NOVA COLINAS/MA CONFORME PROJETO BÁSICO |
| LOCAL: | MUNICÍPIO DE NOVA COLINAS - MA |
| BDI: | 28,82 % |
| ENCARGOS SOCIAIS: | 89,77 % HORISTA COM DESONERAÇÃO / 51,80 % MENSALISTA COM DESONERAÇÃO |
| CERTAME: | CONCORRÊNCIA Nº 004/2026 - PROCESSO ADMINISTRATIVO Nº 039/2026 |

Prefeitura Mun. de Nova Colinas - Estado do Maranhão - Assinatura - Folha 001197 - Data 08/07/2026

| | |
|---|---|
| TOTAL Mão de Obra: | R$ 0,17 |

| | |
|---|---|
| **VALOR SEM ENCARGOS:** | **0,08** |
| **VALOR COM ENCARGOS:** | **0,17** |
| **VALOR BDI (28.82%):** | **0,05** |
| **VALOR COM BDI:** | **0,22** |

## 95309 CURSO DE CAPACITAÇÃO PARA AJUDANTE DE CARPINTEIRO (ENCARGOS COMPLEMENTARES) - HORISTA (H)

| Mão de Obra | | FONTE | UNID | COEFICIENTE | CUSTO UNITÁRIO | CUSTO TOTAL |
|---|---|---|---|---|---|---|
| 00006117 | CARPINTEIRO AUXILIAR (HORISTA) | SINAPI | H | 0,01476000 | R$ 14,75 | R$ 0,21 |
| | | | | | TOTAL Mão de Obra: | R$ 0,21 |

| | |
|---|---|
| **VALOR SEM ENCARGOS:** | **0,11** |
| **VALOR COM ENCARGOS:** | **0,21** |
| **VALOR BDI (28.82%):** | **0,06** |
| **VALOR COM BDI:** | **0,27** |

## 95314 CURSO DE CAPACITAÇÃO PARA ARMADOR (ENCARGOS COMPLEMENTARES) - HORISTA (H)

| Mão de Obra | | FONTE | UNID | COEFICIENTE | CUSTO UNITÁRIO | CUSTO TOTAL |
|---|---|---|---|---|---|---|
| 00000378 | ARMADOR (HORISTA) | SINAPI | H | 0,01154000 | R$ 18,85 | R$ 0,21 |
| | | | | | TOTAL Mão de Obra: | R$ 0,21 |

| | |
|---|---|
| **VALOR SEM ENCARGOS:** | **0,11** |
| **VALOR COM ENCARGOS:** | **0,21** |
| **VALOR BDI (28.82%):** | **0,06** |
| **VALOR COM BDI:** | **0,27** |

## 95316 CURSO DE CAPACITAÇÃO PARA AUXILIAR DE ELETRICISTA (ENCARGOS COMPLEMENTARES) - HORISTA (H)

| Mão de Obra | | FONTE | UNID | COEFICIENTE | CUSTO UNITÁRIO | CUSTO TOTAL |
|---|---|---|---|---|---|---|
| 00000247 | AJUDANTE DE ELETRICISTA (HORISTA) | SINAPI | H | 0,03732000 | R$ 14,75 | R$ 0,55 |
| | | | | | TOTAL Mão de Obra: | R$ 0,55 |

| | |
|---|---|
| **VALOR SEM ENCARGOS:** | **0,28** |
| **VALOR COM ENCARGOS:** | **0,55** |
| **VALOR BDI (28.82%):** | **0,16** |
| **VALOR COM BDI:** | **0,71** |

## 95317 CURSO DE CAPACITAÇÃO PARA AUXILIAR DE ENCANADOR OU BOMBEIRO HIDRÁULICO (ENCARGOS COMPLEMENTARES) - HORISTA (H)

| Mão de Obra | | FONTE | UNID | COEFICIENTE | CUSTO UNITÁRIO | CUSTO TOTAL |
|---|---|---|---|---|---|---|
| 00000246 | AUXILIAR DE ENCANADOR OU BOMBEIRO HIDRAULICO (HORISTA) | SINAPI | H | 0,01798000 | R$ 14,75 | R$ 0,26 |

RODRIGUES CONSTRUÇÕES
CNPJ: 42.016.257/0001-81
Insc. Estadual: 12.697502-7
Contatos: 99.98548-3112 - 99.98473-7537
@rodrigues_construcoes22
Endereço: Avenida Manoel Matias S/n - Centro
Bernardo do Mearim - MA

Prefeitura Mun. de Nova Colinas MA
001428
DATA
08/07/2026
Assinatura

# RELATÓRIO ANALÍTICO - COMPOSIÇÕES AUXILIARES

| | |
|---|---|
| PROPONENTE: | PREFEITURA MUNICIPAL DE NOVA COLINAS |
| OBRA: | CONTRATAÇÃO DE EMPRESA DE ENGENHARIA PARA IMPLANTAÇÃO DE MELHORIAS SANITÁRIAS DOMICILIARES EM ÁREAS RURAIS DO MUNICÍPIO DE NOVA COLINAS/MA, CONFORME PROJETO BÁSICO |
| LOCAL: | MUNICÍPIO DE NOVA COLINAS - MA |
| BDI: | 28,82 % |
| ENCARGOS SOCIAIS: | 89,77 % HORISTA COM DESONERAÇÃO / 51,80 % MENSALISTA COM DESONERAÇÃO |
| CERTAME: | CONCORRÊNCIA Nº 004/2026 - PROCESSO ADMINISTRATIVO Nº 039/2026 |

| | |
|---|---|
| TOTAL Mão de Obra: | R$ 0,26 |

| | |
|---|---|
| **VALOR SEM ENCARGOS:** | **0,13** |
| **VALOR COM ENCARGOS:** | **0,26** |
| **VALOR BDI (28.82%):** | **0,07** |
| **VALOR COM BDI:** | **0,33** |

## 95324 CURSO DE CAPACITAÇÃO PARA AZULEJISTA OU LADRILHEIRO (ENCARGOS COMPLEMENTARES) - HORISTA (H)

| Mão de Obra | | FONTE | UNID | COEFICIENTE | CUSTO UNITÁRIO | CUSTO TOTAL |
|---|---|---|---|---|---|---|
| 00004760 | AZULEJISTA OU LADRILHEIRO (HORISTA) | SINAPI | H | 0,01476000 | R$ 18,85 | R$ 0,27 |
| | | | | | TOTAL Mão de Obra: | R$ 0,27 |

| | |
|---|---|
| **VALOR SEM ENCARGOS:** | **0,14** |
| **VALOR COM ENCARGOS:** | **0,27** |
| **VALOR BDI (28.82%):** | **0,08** |
| **VALOR COM BDI:** | **0,35** |

## 95329 CURSO DE CAPACITAÇÃO PARA CARPINTEIRO DE ESQUADRIA (ENCARGOS COMPLEMENTARES) - HORISTA (H)

| Mão de Obra | | FONTE | UNID | COEFICIENTE | CUSTO UNITÁRIO | CUSTO TOTAL |
|---|---|---|---|---|---|---|
| 00001214 | CARPINTEIRO DE ESQUADRIAS (HORISTA) | SINAPI | H | 0,01476000 | R$ 17,96 | R$ 0,26 |
| | | | | | TOTAL Mão de Obra: | R$ 0,26 |

| | |
|---|---|
| **VALOR SEM ENCARGOS:** | **0,13** |
| **VALOR COM ENCARGOS:** | **0,26** |
| **VALOR BDI (28.82%):** | **0,07** |
| **VALOR COM BDI:** | **0,33** |

## 95330 CURSO DE CAPACITAÇÃO PARA CARPINTEIRO DE FÔRMAS (ENCARGOS COMPLEMENTARES) - HORISTA (H)

| Mão de Obra | | FONTE | UNID | COEFICIENTE | CUSTO UNITÁRIO | CUSTO TOTAL |
|---|---|---|---|---|---|---|
| 00001213 | CARPINTEIRO DE FORMAS PARA CONCRETO (HORISTA) | SINAPI | H | 0,01154000 | R$ 18,85 | R$ 0,21 |
| | | | | | TOTAL Mão de Obra: | R$ 0,21 |

| | |
|---|---|
| **VALOR SEM ENCARGOS:** | **0,11** |
| **VALOR COM ENCARGOS:** | **0,21** |
| **VALOR BDI (28.82%):** | **0,06** |
| **VALOR COM BDI:** | **0,27** |

## 95332 CURSO DE CAPACITAÇÃO PARA ELETRICISTA (ENCARGOS COMPLEMENTARES) - HORISTA (H)

| Mão de Obra | | FONTE | UNID | COEFICIENTE | CUSTO UNITÁRIO | CUSTO TOTAL |
|---|---|---|---|---|---|---|
| 00002436 | ELETRICISTA (HORISTA) | SINAPI | H | 0,03732000 | R$ 18,85 | R$ 0,70 |

Prefeitura Mun. de Nova Colinas-MA
001499
DATA: 08/07/2026
Assinatura

RODRIGUES CONSTRUÇÕES
CNPJ: 42.016.257/0001-81
Insc. Estadual: 12.697502-7
Contatos: 99.98548-3112 - 99.98473-7537
@rodrigues_construcoes22
Endereço: Avenida Manoel Matias [illegible] - Centro
Bernardo do Mearim - MA

# RELATÓRIO ANALÍTICO - COMPOSIÇÕES AUXILIARES

| | |
|---|---|
| PROPONENTE: | PREFEITURA MUNICIPAL DE NOVA COLINAS |
| OBRA: | CONTRATAÇÃO DE EMPRESA DE ENGENHARIA PARA IMPLANTAÇÃO DE MELHORIAS SANITÁRIAS DOMICILIARES EM ÁREAS RURAIS DO MUNICÍPIO DE NOVA COLINAS/MA, CONFORME PROJETO BÁSICO |
| LOCAL: | MUNICÍPIO DE NOVA COLINAS - MA |
| BDI: | 28,82 % |
| ENCARGOS SOCIAIS: | 89,77 % HORISTA COM DESONERAÇÃO / 51,80 % MENSALISTA COM DESONERAÇÃO |
| CERTAME: | CONCORRÊNCIA Nº 004/2026 - PROCESSO ADMINISTRATIVO Nº 039/2026 |

| | |
|---|---|
| TOTAL Mão de Obra: | R$ 0,70 |

| | |
|---|---|
| **VALOR SEM ENCARGOS:** | **0,37** |
| **VALOR COM ENCARGOS:** | **0,70** |
| **VALOR BDI (28.82%):** | **0,20** |
| **VALOR COM BDI:** | **0,90** |

## 95335 CURSO DE CAPACITAÇÃO PARA ENCANADOR OU BOMBEIRO HIDRÁULICO (ENCARGOS COMPLEMENTARES) - HORISTA (H)

| Mão de Obra | | FONTE | UNID | COEFICIENTE | CUSTO UNITÁRIO | CUSTO TOTAL |
|---|---|---|---|---|---|---|
| 00002696 | ENCANADOR OU BOMBEIRO HIDRAULICO (HORISTA) | SINAPI | H | 0,01798000 | R$ 18,85 | R$ 0,33 |
| | | | | | TOTAL Mão de Obra: | R$ 0,33 |

| | |
|---|---|
| **VALOR SEM ENCARGOS:** | **0,17** |
| **VALOR COM ENCARGOS:** | **0,33** |
| **VALOR BDI (28.82%):** | **0,10** |
| **VALOR COM BDI:** | **0,43** |

## 95341 CURSO DE CAPACITAÇÃO PARA MARMORISTA/GRANITEIRO (ENCARGOS COMPLEMENTARES) - HORISTA (H)

| Mão de Obra | | FONTE | UNID | COEFICIENTE | CUSTO UNITÁRIO | CUSTO TOTAL |
|---|---|---|---|---|---|---|
| 00004755 | MARMORISTA / GRANITEIRO (HORISTA) | SINAPI | H | 0,01476000 | R$ 18,85 | R$ 0,27 |
| | | | | | TOTAL Mão de Obra: | R$ 0,27 |

| | |
|---|---|
| **VALOR SEM ENCARGOS:** | **0,14** |
| **VALOR COM ENCARGOS:** | **0,27** |
| **VALOR BDI (28.82%):** | **0,08** |
| **VALOR COM BDI:** | **0,35** |

## 95347 CURSO DE CAPACITAÇÃO PARA MOTORISTA DE CAMINHÃO (ENCARGOS COMPLEMENTARES) - HORISTA (H)

| Mão de Obra | | FONTE | UNID | COEFICIENTE | CUSTO UNITÁRIO | CUSTO TOTAL |
|---|---|---|---|---|---|---|
| 00004093 | MOTORISTA DE CAMINHAO (HORISTA) | SINAPI | H | 0,00509000 | R$ 21,85 | R$ 0,11 |
| | | | | | TOTAL Mão de Obra: | R$ 0,11 |

| | |
|---|---|
| **VALOR SEM ENCARGOS:** | **0,05** |
| **VALOR COM ENCARGOS:** | **0,11** |
| **VALOR BDI (28.82%):** | **0,03** |
| **VALOR COM BDI:** | **0,14** |

## 95389 CURSO DE CAPACITAÇÃO PARA OPERADOR DE BETONEIRA ESTACIONÁRIA/MISTURADOR (ENCARGOS COMPLEMENTARES) - HORISTA (H)

| Mão de Obra | | FONTE | UNID | COEFICIENTE | CUSTO UNITÁRIO | CUSTO TOTAL |
|---|---|---|---|---|---|---|
| 00037666 | OPERADOR DE BETONEIRA ESTACIONARIA / MISTURADOR (HORISTA) | SINAPI | H | 0,00831000 | R$ 14,96 | R$ 0,12 |

RODRIGUES CONSTRUÇÕES
CNPJ: 42.016.257/0001-81
Insc. Estadual: 12.697502-7
Contatos: 99.98548-3112 - 99.98473-7537
Endereço: Avenida Manoel Matias, nº - Centro
Bernardo do Mearim - MA

Prefeitura Mun. de Nova Colinas-Ma
Fls 015
DATA 08/07/2026
Assinatura

# RELATÓRIO ANALÍTICO - COMPOSIÇÕES AUXILIARES

| | |
|---|---|
| PROPONENTE: | PREFEITURA MUNICIPAL DE NOVA COLINAS |
| OBRA: | CONTRATAÇÃO DE EMPRESA DE ENGENHARIA PARA IMPLANTAÇÃO DE MELHORIAS SANITÁRIAS DOMICILIARES EM ÁREAS RURAIS DO MUNICÍPIO DE NOVA COLINAS/MA, CONFORME PROJETO BÁSICO |
| LOCAL: | MUNICÍPIO DE NOVA COLINAS - MA |
| BDI: | 28,82 % |
| ENCARGOS SOCIAIS: | 89,77 % HORISTA COM DESONERAÇÃO / 51,80 % MENSALISTA COM DESONERAÇÃO |
| CERTAME: | CONCORRÊNCIA Nº 004/2026 - PROCESSO ADMINISTRATIVO Nº 039/2026 |

| | |
|---|---|
| TOTAL Mão de Obra: | R$ 0,12 |

| | |
|---|---|
| **VALOR SEM ENCARGOS:** | **0,06** |
| **VALOR COM ENCARGOS:** | **0,12** |
| **VALOR BDI (28.82%):** | **0,03** |
| **VALOR COM BDI:** | **0,15** |

## 95357 CURSO DE CAPACITAÇÃO PARA OPERADOR DE ESCAVADEIRA (ENCARGOS COMPLEMENTARES) - HORISTA (H)

| Mão de Obra | | FONTE | UNID | COEFICIENTE | CUSTO UNITÁRIO | CUSTO TOTAL |
|---|---|---|---|---|---|---|
| 00004234 | OPERADOR DE ESCAVADEIRA (HORISTA) | SINAPI | H | 0,01154000 | R$ 18,85 | R$ 0,21 |
| | | | | | TOTAL Mão de Obra: | R$ 0,21 |

| | |
|---|---|
| **VALOR SEM ENCARGOS:** | **0,11** |
| **VALOR COM ENCARGOS:** | **0,21** |
| **VALOR BDI (28.82%):** | **0,06** |
| **VALOR COM BDI:** | **0,27** |

## 95358 CURSO DE CAPACITAÇÃO PARA OPERADOR DE GUINCHO (ENCARGOS COMPLEMENTARES) - HORISTA (H)

| Mão de Obra | | FONTE | UNID | COEFICIENTE | CUSTO UNITÁRIO | CUSTO TOTAL |
|---|---|---|---|---|---|---|
| 00004253 | OPERADOR DE GUINCHO OU GUINCHEIRO (HORISTA) | SINAPI | H | 0,01637000 | R$ 14,96 | R$ 0,24 |
| | | | | | TOTAL Mão de Obra: | R$ 0,24 |

| | |
|---|---|
| **VALOR SEM ENCARGOS:** | **0,12** |
| **VALOR COM ENCARGOS:** | **0,24** |
| **VALOR BDI (28.82%):** | **0,07** |
| **VALOR COM BDI:** | **0,31** |

## 95360 CURSO DE CAPACITAÇÃO PARA OPERADOR DE MÁQUINAS E EQUIPAMENTOS (ENCARGOS COMPLEMENTARES) - HORISTA (H)

| Mão de Obra | | FONTE | UNID | COEFICIENTE | CUSTO UNITÁRIO | CUSTO TOTAL |
|---|---|---|---|---|---|---|
| 00004230 | OPERADOR DE MAQUINAS E TRATORES DIVERSOS - TERRAPLANAGEM (HORISTA) | SINAPI | H | 0,01154000 | R$ 20,41 | R$ 0,23 |
| | | | | | TOTAL Mão de Obra: | R$ 0,23 |

| | |
|---|---|
| **VALOR SEM ENCARGOS:** | **0,12** |
| **VALOR COM ENCARGOS:** | **0,23** |
| **VALOR BDI (28.82%):** | **0,07** |
| **VALOR COM BDI:** | **0,30** |

## 95371 CURSO DE CAPACITAÇÃO PARA PEDREIRO (ENCARGOS COMPLEMENTARES) - HORISTA (H)

| Mão de Obra | | FONTE | UNID | COEFICIENTE | CUSTO UNITÁRIO | CUSTO TOTAL |
|---|---|---|---|---|---|---|
| 00004750 | PEDREIRO (HORISTA) | SINAPI | H | 0,02120000 | R$ 18,85 | R$ 0,39 |

RODRIGUES CONSTRUÇÕES
CNPJ: 42.016.257/0001-81
Insc. Estadual: 12.697502-7
Contatos: 99.98548-3112 - 99.98473-7537
@rodrigues_construcoes22
Endereço: Avenida Manoel Matias s/n - Centro
Bernardo do Mearim - MA

Prefeitura Mun. de Nova Colinas - MA
001501
DATA
Assinatura

# RELATÓRIO ANALÍTICO - COMPOSIÇÕES AUXILIARES

| | |
|---|---|
| PROPONENTE: | PREFEITURA MUNICIPAL DE NOVA COLINAS |
| OBRA: | CONTRATAÇÃO DE EMPRESA DE ENGENHARIA PARA IMPLANTAÇÃO DE MELHORIAS SANITÁRIAS DOMICILIARES EM ÁREAS RURAIS DO MUNICÍPIO DE NOVA COLINAS/MA, CONFORME PROJETO BÁSICO |
| LOCAL: | MUNICÍPIO DE NOVA COLINAS - MA |
| BDI: | 28,82 % |
| ENCARGOS SOCIAIS: | 89,77 % HORISTA COM DESONERAÇÃO / 51,80 % MENSALISTA COM DESONERAÇÃO |
| CERTAME: | CONCORRÊNCIA Nº 004/2026 - PROCESSO ADMINISTRATIVO Nº 039/2026 |

| | |
|---|---|
| TOTAL Mão de Obra: | R$ 0,39 |

| | |
|---|---|
| **VALOR SEM ENCARGOS:** | **0,21** |
| **VALOR COM ENCARGOS:** | **0,39** |
| **VALOR BDI (28.82%):** | **0,11** |
| **VALOR COM BDI:** | **0,50** |

## 95372 CURSO DE CAPACITAÇÃO PARA PINTOR (ENCARGOS COMPLEMENTARES) - HORISTA (H)

| Mão de Obra | | FONTE | UNID | COEFICIENTE | CUSTO UNITÁRIO | CUSTO TOTAL |
|---|---|---|---|---|---|---|
| 004783 | PINTOR (HORISTA) | SINAPI | H | 0,01476000 | R$ 19,97 | R$ 0,29 |
| | | | | | TOTAL Mão de Obra: | R$ 0,29 |

| | |
|---|---|
| **VALOR SEM ENCARGOS:** | **0,15** |
| **VALOR COM ENCARGOS:** | **0,29** |
| **VALOR BDI (28.82%):** | **0,08** |
| **VALOR COM BDI:** | **0,37** |

## 95378 CURSO DE CAPACITAÇÃO PARA SERVENTE (ENCARGOS COMPLEMENTARES) - HORISTA (H)

| Mão de Obra | | FONTE | UNID | COEFICIENTE | CUSTO UNITÁRIO | CUSTO TOTAL |
|---|---|---|---|---|---|---|
| 00006111 | SERVENTE DE OBRAS (HORISTA) | SINAPI | H | 0,02120000 | R$ 13,97 | R$ 0,29 |
| | | | | | TOTAL Mão de Obra: | R$ 0,29 |

| | |
|---|---|
| **VALOR SEM ENCARGOS:** | **0,15** |
| **VALOR COM ENCARGOS:** | **0,29** |
| **VALOR BDI (28.82%):** | **0,08** |
| **VALOR COM BDI:** | **0,37** |

## 95385 CURSO DE CAPACITAÇÃO PARA TELHADISTA (ENCARGOS COMPLEMENTARES) - HORISTA (H)

| Mão de Obra | | FONTE | UNID | COEFICIENTE | CUSTO UNITÁRIO | CUSTO TOTAL |
|---|---|---|---|---|---|---|
| 00012869 | TELHADOR / TELHADISTA (HORISTA) | SINAPI | H | 0,01154000 | R$ 18,62 | R$ 0,21 |
| | | | | | TOTAL Mão de Obra: | R$ 0,21 |

| | |
|---|---|
| **VALOR SEM ENCARGOS:** | **0,11** |
| **VALOR COM ENCARGOS:** | **0,21** |
| **VALOR BDI (28.82%):** | **0,06** |
| **VALOR COM BDI:** | **0,27** |

## S00096 CONCRETO SIMPLES USINADO FCK=15MPA, BOMBEADO, LANÇADO E ADENSADO EM SUPERESTRURA (M3)

| Material | | FONTE | UNID | COEFICIENTE | CUSTO UNITÁRIO | CUSTO TOTAL |
|---|---|---|---|---|---|---|
| I00634 | Concreto usinado bombeavel b0-b1 fck=15mpa | ORSE | m3 | 1,00000000 | R$ 455,83 | R$ 455,83 |
| I44535S | Servico de bombeamento de concreto com consumo minimo de 40 m3, (disponibilizacao de bomba), sem o lancamento | ORSE | m3 | 1,00000000 | R$ 48,83 | R$ 48,83 |

RODRIGUES CONSTRUÇÕES
Engenharia e Construções
CNPJ: 42.016.257/0001-81
Insc. Estadual: 12.697502-7
Contatos: 99.98548-3112 - 99.98473-7537
rodrigues_construcoes22
Endereço: Avenida Manoel Matias S/n - Centro
Bernardo do Mearim - MA

# RELATÓRIO ANALÍTICO - COMPOSIÇÕES AUXILIARES

| | |
|---|---|
| PROPONENTE: | PREFEITURA MUNICIPAL DE NOVA COLINAS |
| OBRA: | CONTRATAÇÃO DE EMPRESA DE ENGENHARIA PARA IMPLANTAÇÃO DE MELHORIAS SANITÁRIAS DOMICILIARES EM ÁREAS RURAIS DO MUNICÍPIO DE NOVA COLINAS, CONFORME PROJETO BÁSICO |
| LOCAL: | MUNICÍPIO DE NOVA COLINAS - MA |
| BDI: | 28,82 % |
| ENCARGOS SOCIAIS: | 89,77 % HORISTA COM DESONERAÇÃO / 51,80 % MENSALISTA COM DESONERAÇÃO |
| CERTAME: | CONCORRÊNCIA Nº 004/2026 - PROCESSO ADMINISTRATIVO Nº 039/2026 |

Prefeitura Mun. de Nova Colinas-MA
PAT. 001502
Assinatura

| | |
|---|---|
| TOTAL Material: | R$ 504,66 |

| Serviço | | FONTE | UNID | COEFICIENTE | CUSTO UNITÁRIO | CUSTO TOTAL |
|---|---|---|---|---|---|---|
| S00128 | Lançamento de concreto usinado, bombeado, em peças armadas da superestrutura, inclusive colocação, adensamento e acabamento | ORSE | m3 | 1,00000000 | R$ 47,55 | R$ 47,55 |
| | | | | | TOTAL Serviço: | R$ 47,55 |

| | |
|---|---|
| VALOR SEM ENCARGOS: | 534,39 |
| VALOR COM ENCARGOS: | 552,21 |
| VALOR BDI (28.82%): | 159,15 |
| VALOR COM BDI: | 711,36 |

## 88264 ELETRICISTA COM ENCARGOS COMPLEMENTARES (H)

| Encargos Complementares | | FONTE | UNID | COEFICIENTE | CUSTO UNITÁRIO | CUSTO TOTAL |
|---|---|---|---|---|---|---|
| 00037370 | ALIMENTACAO - HORISTA (COLETADO CAIXA - ENCARGOS COMPLEMENTARES) | SINAPI | H | 1,00000000 | R$ 2,20 | R$ 2,20 |
| 00043484 | EPI - FAMILIA ELETRICISTA - HORISTA (ENCARGOS COMPLEMENTARES - COLETADO CAIXA) | SINAPI | H | 1,00000000 | R$ 1,24 | R$ 1,24 |
| 00037372 | EXAMES - HORISTA (COLETADO CAIXA - ENCARGOS COMPLEMENTARES) | SINAPI | H | 1,00000000 | R$ 1,36 | R$ 1,36 |
| 00043460 | FERRAMENTAS - FAMILIA ELETRICISTA - HORISTA (ENCARGOS COMPLEMENTARES - COLETADO CAIXA) | SINAPI | H | 1,00000000 | R$ 1,02 | R$ 1,02 |
| 00037373 | SEGURO - HORISTA (COLETADO CAIXA - ENCARGOS COMPLEMENTARES) | SINAPI | H | 1,00000000 | R$ 0,11 | R$ 0,11 |
| 00037371 | TRANSPORTE - HORISTA (COLETADO CAIXA - ENCARGOS COMPLEMENTARES) | SINAPI | H | 1,00000000 | R$ 0,51 | R$ 0,51 |
| | | | | | TOTAL Encargos Complementares: | R$ 6,44 |

| Mão de Obra | | FONTE | UNID | COEFICIENTE | CUSTO UNITÁRIO | CUSTO TOTAL |
|---|---|---|---|---|---|---|
| 002436 | ELETRICISTA (HORISTA) | SINAPI | H | 1,00000000 | R$ 18,85 | R$ 18,85 |
| | | | | | TOTAL Mão de Obra: | R$ 18,85 |

| Serviço | | FONTE | UNID | COEFICIENTE | CUSTO UNITÁRIO | CUSTO TOTAL |
|---|---|---|---|---|---|---|
| 95332 | CURSO DE CAPACITAÇÃO PARA ELETRICISTA (ENCARGOS COMPLEMENTARES) - HORISTA | SINAPI | H | 1,00000000 | R$ 0,70 | R$ 0,70 |
| | | | | | TOTAL Serviço: | R$ 0,70 |

| | |
|---|---|
| VALOR SEM ENCARGOS: | 16,74 |
| VALOR COM ENCARGOS: | 25,99 |
| VALOR BDI (28.82%): | 7,49 |
| VALOR COM BDI: | 33,48 |

## 88267 ENCANADOR OU BOMBEIRO HIDRÁULICO COM ENCARGOS COMPLEMENTARES (H)

| Encargos Complementares | | FONTE | UNID | COEFICIENTE | CUSTO UNITÁRIO | CUSTO TOTAL |
|---|---|---|---|---|---|---|
| 00037370 | ALIMENTACAO - HORISTA (COLETADO CAIXA - ENCARGOS COMPLEMENTARES) | SINAPI | H | 1,00000000 | R$ 2,20 | R$ 2,20 |
| 00043485 | EPI - FAMILIA ENCANADOR - HORISTA (ENCARGOS COMPLEMENTARES - COLETADO CAIXA) | SINAPI | H | 1,00000000 | R$ 1,11 | R$ 1,11 |
| 00037372 | EXAMES - HORISTA (COLETADO CAIXA - ENCARGOS COMPLEMENTARES) | SINAPI | H | 1,00000000 | R$ 1,36 | R$ 1,36 |

RODRIGUES CONSTRUÇÕES
CNPJ: 42.016.257/0001-81
Insc. Estadual: 12.697502-7
Contatos: 99.98548-3112 - 99.98473-7537
Endereço: Avenida Manoel Matias, 7/n - Centro
Bernardo do Mearim - MA

Prefeitura Mun. de Nova Colinas
PROTOCOLO
Nº 001503
DATA 08/07/2026
Assinatura

# RELATÓRIO ANALÍTICO - COMPOSIÇÕES AUXILIARES

| | |
|---|---|
| PROPONENTE: | PREFEITURA MUNICIPAL DE NOVA COLINAS |
| OBRA: | CONTRATAÇÃO DE EMPRESA DE ENGENHARIA PARA IMPLANTAÇÃO DE MELHORIAS SANITÁRIAS DOMICILIARES EM ÁREAS RURAIS DO MUNICÍPIO DE NOVA COLINAS/MA, CONFORME PROJETO BÁSICO |
| LOCAL: | MUNICÍPIO DE NOVA COLINAS - MA |
| BDI: | 28,82 % |
| ENCARGOS SOCIAIS: | 89,77 % HORISTA COM DESONERAÇÃO / 51,80 % MENSALISTA COM DESONERAÇÃO |
| CERTAME: | CONCORRÊNCIA Nº 004/2026 - PROCESSO ADMINISTRATIVO Nº 039/2026 |

| | | | | | | |
|---|---|---|---|---|---|---|
| 00043461 | FERRAMENTAS - FAMILIA ENCANADOR - HORISTA (ENCARGOS COMPLEMENTARES - COLETADO CAIXA) | SINAPI | H | 1,00000000 | R$ 0,55 | R$ 0,55 |
| 00037373 | SEGURO - HORISTA (COLETADO CAIXA - ENCARGOS COMPLEMENTARES) | SINAPI | H | 1,00000000 | R$ 0,11 | R$ 0,11 |
| 00037371 | TRANSPORTE - HORISTA (COLETADO CAIXA - ENCARGOS COMPLEMENTARES) | SINAPI | H | 1,00000000 | R$ 0,51 | R$ 0,51 |
| | | | | | TOTAL Encargos Complementares: | R$ 5,84 |

| Mão de Obra | | FONTE | UNID | COEFICIENTE | CUSTO UNITÁRIO | CUSTO TOTAL |
|---|---|---|---|---|---|---|
| 00002696 | ENCANADOR OU BOMBEIRO HIDRAULICO (HORISTA) | SINAPI | H | 1,00000000 | R$ 18,85 | R$ 18,85 |
| | | | | | TOTAL Mão de Obra: | R$ 18,85 |

| Serviço | | FONTE | UNID | COEFICIENTE | CUSTO UNITÁRIO | CUSTO TOTAL |
|---|---|---|---|---|---|---|
| 95335 | CURSO DE CAPACITAÇÃO PARA ENCANADOR OU BOMBEIRO HIDRÁULICO (ENCARGOS COMPLEMENTARES) - HORISTA | SINAPI | H | 1,00000000 | R$ 0,33 | R$ 0,33 |
| | | | | | TOTAL Serviço: | R$ 0,33 |

| | |
|---|---|
| VALOR SEM ENCARGOS: | 15,94 |
| VALOR COM ENCARGOS: | 25,02 |
| VALOR BDI (28.82%): | 7,21 |
| VALOR COM BDI: | 32,23 |

## 86885 ENGATE FLEXÍVEL EM PLÁSTICO BRANCO, 1/2" X 40CM - FORNECIMENTO E INSTALAÇÃO. AF_01/2020 (UN)

| Material | | FONTE | UNID | COEFICIENTE | CUSTO UNITÁRIO | CUSTO TOTAL |
|---|---|---|---|---|---|---|
| 00011681 | ENGATE/RABICHO FLEXIVEL PLASTICO (PVC OU ABS) BRANCO 1/2" X 40 CM | SINAPI | UN | 1,00000000 | R$ 7,59 | R$ 7,59 |
| 00003146 | FITA VEDA ROSCA, EM PTFE, ROLO DE 18 MM X 10 M (L X C) | SINAPI | UN | 0,02100000 | R$ 4,80 | R$ 0,10 |
| | | | | | TOTAL Material: | R$ 7,69 |

| Mão de Obra com Encargos Complementares | | FONTE | UNID | COEFICIENTE | CUSTO UNITÁRIO | CUSTO TOTAL |
|---|---|---|---|---|---|---|
| 88267 | ENCANADOR OU BOMBEIRO HIDRÁULICO COM ENCARGOS COMPLEMENTARES | SINAPI | H | 0,15250000 | R$ 25,02 | R$ 3,81 |
| 88316 | SERVENTE COM ENCARGOS COMPLEMENTARES | SINAPI | H | 0,04810000 | R$ 20,40 | R$ 0,98 |
| | | | | | TOTAL Mão de Obra com Encargos Complementares: | R$ 4,79 |

| | |
|---|---|
| VALOR SEM ENCARGOS: | 10,77 |
| VALOR COM ENCARGOS: | 12,48 |
| VALOR BDI (28.82%): | 3,60 |
| VALOR COM BDI: | 16,08 |

## S10555 ENCARGOS COMPLEMENTARES - ARMADOR (H)

| Encargos Complementares | | FONTE | UNID | COEFICIENTE | CUSTO UNITÁRIO | CUSTO TOTAL |
|---|---|---|---|---|---|---|
| I00158 | Almoço (Participação do empregador) | ORSE | un | 0,10180000 | R$ 14,00 | R$ 1,42 |
| I10585 | Arco de serra | ORSE | un | 0,00020000 | R$ 19,95 | R$ 0,00 |
| I12893S | Bota de seguranca com biqueira de aco e colarinho acolchoado | ORSE | par | 0,00080000 | R$ 73,93 | R$ 0,05 |

RODRIGUES CONSTRUÇÕES
CNPJ: 42.016.257/0001-81
Insc. Estadual: 12.697502-7
Contatos: 99.98548-3112 - 99.98473-7537
Endereço: Avenida Manoel Matias, nº - Centro
Bernardo do Mearim - MA

# RELATÓRIO ANALÍTICO - COMPOSIÇÕES AUXILIARES

| | |
|---|---|
| PROPONENTE: | PREFEITURA MUNICIPAL DE NOVA COLINAS |
| OBRA: | CONTRATAÇÃO DE EMPRESA DE ENGENHARIA PARA IMPLANTAÇÃO DE MELHORIAS SANITÁRIAS DOMICILIARES EM ÁREAS RURAIS DO MUNICÍPIO DE NOVA COLINAS, CONFORME PROJETO BÁSICO |
| LOCAL: | MUNICÍPIO DE NOVA COLINAS - MA |
| BDI: | 28,82 % |
| ENCARGOS SOCIAIS: | 89,77 % HORISTA COM DESONERAÇÃO / 51,80 % MENSALISTA COM DESONERAÇÃO |
| CERTAME: | CONCORRÊNCIA Nº 004/2026 - PROCESSO ADMINISTRATIVO Nº 039/2026 |

Prefeitura Mun. de Nova Colinas-MA
DATA 001504
Assinatura

| | | | | | | |
|---|---|---|---|---|---|---|
| I12894S | Capa para chuva em pvc com forro de poliester, com capuz (amarela ou azul) | ORSE | un | 0,00020000 | R$ 20,11 | R$ 0,00 |
| I12895S | Capacete de seguranca aba frontal com suspensao de polietileno, sem jugular (classe b) | ORSE | un | 0,00060000 | R$ 13,50 | R$ 0,00 |
| I10492 | Cesta Básica | ORSE | un | 0,00450000 | R$ 205,00 | R$ 0,92 |
| I10517 | Exames admissionais/demissionais (checkup) | ORSE | cj | 0,00040000 | R$ 300,00 | R$ 0,12 |
| I00941 | Fardamento com mangas curta | ORSE | un | 0,00150000 | R$ 193,04 | R$ 0,28 |
| I12892S | Luva raspa de couro, cano curto (punho *7* cm) | ORSE | par | 0,00230000 | R$ 10,87 | R$ 0,02 |
| I01651 | Óculos branco proteção | ORSE | pr | 0,00080000 | R$ 6,00 | R$ 0,00 |
| '10596 | Protetor auricular | ORSE | un | 0,00450000 | R$ 4,81 | R$ 0,02 |
| 10599 | Protetor solar fps 30 com 120ml | ORSE | un | 0,00180000 | R$ 18,00 | R$ 0,03 |
| I10761 | Refeição - café da manhã ( café com leite e dois pães com manteiga) | ORSE | un | 0,10180000 | R$ 5,00 | R$ 0,50 |
| I10362 | Seguro de vida e acidente em grupo | ORSE | un | 0,00450000 | R$ 12,54 | R$ 0,05 |
| I10586 | Torquesa | ORSE | un | 0,00020000 | R$ 45,00 | R$ 0,00 |
| I02378 | Vale transporte | ORSE | un | 0,06540000 | R$ 4,50 | R$ 0,29 |
| | | | | | TOTAL Encargos Complementares: | R$ 3,70 |

| | |
|---|---|
| **VALOR SEM ENCARGOS:** | **3,70** |
| **VALOR COM ENCARGOS:** | **3,78** |
| **VALOR BDI (28.82%):** | **1,09** |
| **VALOR COM BDI:** | **4,87** |

## S10551 ENCARGOS COMPLEMENTARES - CARPINTEIRO (H)

| Encargos Complementares | | FONTE | UNID | COEFICIENTE | CUSTO UNITÁRIO | CUSTO TOTAL |
|---|---|---|---|---|---|---|
| I00158 | Almoço (Participação do empregador) | ORSE | un | 0,10180000 | R$ 14,00 | R$ 1,42 |
| 2893S | Bota de seguranca com biqueira de aco e colarinho acolchoado | ORSE | par | 0,00070000 | R$ 73,93 | R$ 0,05 |
| I12894S | Capa para chuva em pvc com forro de poliester, com capuz (amarela ou azul) | ORSE | un | 0,00020000 | R$ 20,11 | R$ 0,00 |
| I12895S | Capacete de seguranca aba frontal com suspensao de polietileno, sem jugular (classe b) | ORSE | un | 0,00060000 | R$ 13,50 | R$ 0,00 |
| I10492 | Cesta Básica | ORSE | un | 0,00450000 | R$ 205,00 | R$ 0,92 |
| I10579 | Chave de fenda chata 30 cm | ORSE | un | 0,00020000 | R$ 26,89 | R$ 0,00 |
| I10517 | Exames admissionais/demissionais (checkup) | ORSE | cj | 0,00040000 | R$ 300,00 | R$ 0,12 |
| I00941 | Fardamento com mangas curta | ORSE | un | 0,00150000 | R$ 193,04 | R$ 0,28 |
| I10578 | Formão grande | ORSE | un | 0,00020000 | R$ 21,30 | R$ 0,00 |
| I11248 | Furadeira e Parafusadeira eletrica Bosch ou Similar profissional | ORSE | un | 0,00010000 | R$ 246,00 | R$ 0,02 |
| I12892S | Luva raspa de couro, cano curto (punho *7* cm) | ORSE | par | 0,00230000 | R$ 10,87 | R$ 0,02 |
| I11244 | Martelo com unha | ORSE | un | 0,00020000 | R$ 39,10 | R$ 0,00 |
| I01651 | Óculos branco proteção | ORSE | pr | 0,00070000 | R$ 6,00 | R$ 0,00 |
| I10596 | Protetor auricular | ORSE | un | 0,00450000 | R$ 4,81 | R$ 0,02 |
| I10599 | Protetor solar fps 30 com 120ml | ORSE | un | 0,00180000 | R$ 18,00 | R$ 0,03 |
| I10761 | Refeição - café da manhã ( café com leite e dois pães com manteiga) | ORSE | un | 0,10180000 | R$ 5,00 | R$ 0,50 |

RODRIGUES CONSTRUÇÕES
Engenharia e Empreendimentos
CNPJ: 42.016.257/0001-81
Insc. Estadual: 12.697502-7
Contatos: 99.98548-3112 - 99.98473-7537
rodrigues_construcoes22
Endereço: Avenida Manoel Matias, 2e - Centro
Bernardo do Mearim - MA

# RELATÓRIO ANALÍTICO - COMPOSIÇÕES AUXILIARES

| | |
|---|---|
| PROPONENTE: | PREFEITURA MUNICIPAL DE NOVA COLINAS |
| OBRA: | CONTRATAÇÃO DE EMPRESA DE ENGENHARIA PARA IMPLANTAÇÃO DE MELHORIAS SANITÁRIAS DOMICILIARES EM ÁREAS RURAIS DO MUNICÍPIO DE NOVA COLINAS, CONFORME PROJETO BÁSICO |
| LOCAL: | MUNICÍPIO DE NOVA COLINAS - MA |
| BDI: | 28,82 % |
| ENCARGOS SOCIAIS: | 89,77 % HORISTA COM DESONERAÇÃO / 51,80 % MENSALISTA COM DESONERAÇÃO |
| CERTAME: | CONCORRÊNCIA Nº 004/2026 - PROCESSO ADMINISTRATIVO Nº 039/2026 |

Prefeitura Mun. de Nova Colinas-MA
DATA 08/07/2026
Assinatura

| | | | | | | |
|---|---|---|---|---|---|---|
| I10362 | Seguro de vida e acidente em grupo | ORSE | un | 0,00450000 | R$ 12,54 | R$ 0,05 |
| I11249 | Serra circular eletrica portatil | ORSE | un | 0,00010000 | R$ 979,65 | R$ 0,09 |
| I10577 | Serrote 40cm | ORSE | un | 0,00010000 | R$ 36,00 | R$ 0,00 |
| I02378 | Vale transporte | ORSE | un | 0,06540000 | R$ 4,50 | R$ 0,29 |
| | | | | | TOTAL Encargos Complementares: | R$ 3,81 |

| | |
|---|---|
| VALOR SEM ENCARGOS: | 3,81 |
| VALOR COM ENCARGOS: | 3,90 |
| VALOR BDI (28.82%): | 1,12 |
| VALOR COM BDI: | 5,02 |

## S10552 ENCARGOS COMPLEMENTARES - ELETRICISTA (H)

| Encargos Complementares | | FONTE | UNID | COEFICIENTE | CUSTO UNITÁRIO | CUSTO TOTAL |
|---|---|---|---|---|---|---|
| I11240 | Alicate com isolamento | ORSE | un | 0,00020000 | R$ 47,69 | R$ 0,00 |
| I11241 | Alicate volt-amperimetro | ORSE | un | 0,00020000 | R$ 170,60 | R$ 0,03 |
| I00158 | Almoço (Participação do empregador) | ORSE | un | 0,10180000 | R$ 14,00 | R$ 1,42 |
| I12893S | Bota de seguranca com biqueira de aco e colarinho acolchoado | ORSE | par | 0,00070000 | R$ 73,93 | R$ 0,05 |
| I12894S | Capa para chuva em pvc com forro de poliester, com capuz (amarela ou azul) | ORSE | un | 0,00020000 | R$ 20,11 | R$ 0,00 |
| I12895S | Capacete de seguranca aba frontal com suspensao de polietileno, sem jugular (classe b) | ORSE | un | 0,00060000 | R$ 13,50 | R$ 0,00 |
| I10492 | Cesta Básica | ORSE | un | 0,00450000 | R$ 205,00 | R$ 0,92 |
| I10579 | Chave de fenda chata 30 cm | ORSE | un | 0,00020000 | R$ 26,89 | R$ 0,00 |
| I11242 | Chave inglesa 12" | ORSE | un | 0,00010000 | R$ 44,00 | R$ 0,00 |
| I10517 | Exames admissionais/demissionais (checkup) | ORSE | cj | 0,00040000 | R$ 300,00 | R$ 0,12 |
| )0941 | Fardamento com mangas curta | ORSE | un | 0,00150000 | R$ 193,04 | R$ 0,28 |
| ,,2892S | Luva raspa de couro, cano curto (punho *7* cm) | ORSE | par | 0,00230000 | R$ 10,87 | R$ 0,02 |
| I01651 | Óculos branco proteção | ORSE | pr | 0,00080000 | R$ 6,00 | R$ 0,00 |
| I10596 | Protetor auricular | ORSE | un | 0,00450000 | R$ 4,81 | R$ 0,02 |
| I10599 | Protetor solar fps 30 com 120ml | ORSE | un | 0,00180000 | R$ 18,00 | R$ 0,03 |
| I10761 | Refeição - café da manhã ( café com leite e dois pães com manteiga) | ORSE | un | 0,10180000 | R$ 5,00 | R$ 0,50 |
| I10362 | Seguro de vida e acidente em grupo | ORSE | un | 0,00450000 | R$ 12,54 | R$ 0,05 |
| I02378 | Vale transporte | ORSE | un | 0,06540000 | R$ 4,50 | R$ 0,29 |
| | | | | | TOTAL Encargos Complementares: | R$ 3,73 |

| | |
|---|---|
| VALOR SEM ENCARGOS: | 3,73 |
| VALOR COM ENCARGOS: | 3,81 |
| VALOR BDI (28.82%): | 1,10 |
| VALOR COM BDI: | 4,91 |

## S10554 ENCARGOS COMPLEMENTARES - ENCANADOR (H)

| Encargos Complementares | FONTE | UNID | COEFICIENTE | CUSTO UNITÁRIO | CUSTO TOTAL |
|---|---|---|---|---|---|

RODRIGUES CONSTRUÇÕES
Construção e Engenharia
CNPJ: 42.016.257/0001-81
Insc. Estadual: 12.697502-7
Contatos: 99.98548-3112 - 99.98473-7537
Endereço: Avenida Manoel Matias, [illegible] Centro
Bernardo do Mearim - MA

# RELATÓRIO ANALÍTICO - COMPOSIÇÕES AUXILIARES

| | |
|---|---|
| PROPONENTE: | PREFEITURA MUNICIPAL DE NOVA COLINAS |
| OBRA: | CONTRATAÇÃO DE EMPRESA DE ENGENHARIA PARA IMPLANTAÇÃO DE MELHORIAS SANITÁRIAS DOMICILIARES EM ÁREAS RURAIS DO MUNICÍPIO DE NOVA COLINAS/MA, CONFORME PROJETO BÁSICO |
| LOCAL: | MUNICÍPIO DE NOVA COLINAS - MA |
| BDI: | 28,82 % |
| ENCARGOS SOCIAIS: | 89,77 % HORISTA COM DESONERAÇÃO / 51,80 % MENSALISTA COM DESONERAÇÃO |
| CERTAME: | CONCORRÊNCIA Nº 004/2026 - PROCESSO ADMINISTRATIVO Nº 039/2026 |

Prefeitura Mun. de Nova Colinas-MA
DATA 003506
Assinatura

| | | | | | | |
|---|---|---|---|---|---|---|
| I00158 | Almoço (Participação do empregador) | ORSE | un | 0,10180000 | R$ 14,00 | R$ 1,42 |
| I12893S | Bota de seguranca com biqueira de aco e colarinho acolchoado | ORSE | par | 0,00080000 | R$ 73,93 | R$ 0,05 |
| I12894S | Capa para chuva em pvc com forro de poliester, com capuz (amarela ou azul) | ORSE | un | 0,00020000 | R$ 20,11 | R$ 0,00 |
| I12895S | Capacete de seguranca aba frontal com suspensao de polietileno, sem jugular (classe b) | ORSE | un | 0,00060000 | R$ 13,50 | R$ 0,00 |
| I10492 | Cesta Básica | ORSE | un | 0,00450000 | R$ 205,00 | R$ 0,92 |
| I10517 | Exames admissionais/demissionais (checkup) | ORSE | cj | 0,00040000 | R$ 300,00 | R$ 0,12 |
| I00941 | Fardamento com mangas curta | ORSE | un | 0,00150000 | R$ 193,04 | R$ 0,28 |
| 10592 | Lima chata 12" | ORSE | un | 0,00010000 | R$ 38,62 | R$ 0,00 |
| ,,2892S | Luva raspa de couro, cano curto (punho *7* cm) | ORSE | par | 0,00230000 | R$ 10,87 | R$ 0,02 |
| I01651 | Óculos branco proteção | ORSE | pr | 0,00080000 | R$ 6,00 | R$ 0,00 |
| I10593 | Praio simples 30cm | ORSE | un | 0,00010000 | R$ 19,57 | R$ 0,00 |
| I10596 | Protetor auricular | ORSE | un | 0,00450000 | R$ 4,81 | R$ 0,02 |
| I10599 | Protetor solar fps 30 com 120ml | ORSE | un | 0,00180000 | R$ 18,00 | R$ 0,03 |
| I10761 | Refeição - café da manhã ( café com leite e dois pães com manteiga) | ORSE | un | 0,10180000 | R$ 5,00 | R$ 0,50 |
| I10362 | Seguro de vida e acidente em grupo | ORSE | un | 0,00450000 | R$ 12,54 | R$ 0,05 |
| I11256 | Tarracha para tubos PVC de 1 1/2" | ORSE | un | 0,00040000 | R$ 92,70 | R$ 0,03 |
| I11257 | Tarracha para tubos PVC de 1 1/4" | ORSE | un | 0,00040000 | R$ 32,30 | R$ 0,01 |
| I11255 | Tarracha para tubos PVC de 1" | ORSE | un | 0,00060000 | R$ 49,00 | R$ 0,02 |
| I11253 | Tarracha para tubos PVC de 1/2" | ORSE | un | 0,00110000 | R$ 34,80 | R$ 0,03 |
| I11254 | Tarracha para tubos PVC de 3/4" | ORSE | un | 0,00070000 | R$ 27,49 | R$ 0,01 |
| I02378 | Vale transporte | ORSE | un | 0,06540000 | R$ 4,50 | R$ 0,29 |
| | | | | | TOTAL Encargos Complementares: | R$ 3,80 |

| | |
|---|---|
| **VALOR SEM ENCARGOS:** | **3,80** |
| **VALOR COM ENCARGOS:** | **3,91** |
| **VALOR BDI (28.82%):** | **1,13** |
| **VALOR COM BDI:** | **5,04** |

## S10550 ENCARGOS COMPLEMENTARES - PEDREIRO (H)

| Encargos Complementares | | FONTE | UNID | COEFICIENTE | CUSTO UNITÁRIO | CUSTO TOTAL |
|---|---|---|---|---|---|---|
| I00158 | Almoço (Participação do empregador) | ORSE | un | 0,10180000 | R$ 14,00 | R$ 1,42 |
| I12893S | Bota de seguranca com biqueira de aco e colarinho acolchoado | ORSE | par | 0,00080000 | R$ 73,93 | R$ 0,05 |
| I12894S | Capa para chuva em pvc com forro de poliester, com capuz (amarela ou azul) | ORSE | un | 0,00020000 | R$ 20,11 | R$ 0,00 |
| I12895S | Capacete de seguranca aba frontal com suspensao de polietileno, sem jugular (classe b) | ORSE | un | 0,00060000 | R$ 13,50 | R$ 0,00 |
| I10492 | Cesta Básica | ORSE | un | 0,00450000 | R$ 205,00 | R$ 0,92 |
| I04722 | Colher de pedreiro | ORSE | un | 0,00040000 | R$ 18,80 | R$ 0,00 |
| I04174 | Desempenadeira de aço lisa, cabo madeira, ref:143, Atlas ou similar | ORSE | un | 0,00050000 | R$ 12,90 | R$ 0,00 |
| I11245 | Desempoladeira de madeira 12x22 | ORSE | un | 0,00070000 | R$ 11,60 | R$ 0,00 |

RODRIGUES CONSTRUÇÕES
CNPJ: 42.016.257/0001-81
Insc. Estadual: 12.697502-7
Contatos: 99.98548-3112 - 99.98473-7537
rodrigues_construcoes22
Endereço: Avenida Manoel Matias S/n - Centro
Bernardo do Mearim - MA

# RELATÓRIO ANALÍTICO - COMPOSIÇÕES AUXILIARES

| | |
|---|---|
| PROPONENTE: | PREFEITURA MUNICIPAL DE NOVA COLINAS |
| OBRA: | CONTRATAÇÃO DE EMPRESA DE ENGENHARIA PARA IMPLANTAÇÃO DE MELHORIAS SANITÁRIAS DOMICILIARES EM ÁREAS RURAIS DO MUNICÍPIO DE NOVA COLINAS/MA, CONFORME PROJETO BÁSICO |
| LOCAL: | MUNICÍPIO DE NOVA COLINAS - MA |
| BDI: | 28,82 % |
| ENCARGOS SOCIAIS: | 89,77 % HORISTA COM DESONERAÇÃO / 51,80 % MENSALISTA COM DESONERAÇÃO |
| CERTAME: | CONCORRÊNCIA Nº 004/2026 - PROCESSO ADMINISTRATIVO Nº 039/2026 |

Prefeitura Mun. de Nova Colinas-MA
Fls. 001507
DATA 08/01/2026
Assinatura

| | | | | | | |
|---|---|---|---|---|---|---|
| I11246 | Escala métrica de bambú | ORSE | Un | 0,00070000 | R$ 10,22 | R$ 0,00 |
| I10517 | Exames admissionais/demissionais (checkup) | ORSE | cj | 0,00040000 | R$ 300,00 | R$ 0,12 |
| I00941 | Fardamento com mangas curta | ORSE | un | 0,00150000 | R$ 193,04 | R$ 0,28 |
| I12892S | Luva raspa de couro, cano curto (punho *7* cm) | ORSE | par | 0,00230000 | R$ 10,87 | R$ 0,02 |
| I11264 | Marreta de 1/2 kg com cabo | ORSE | un | 0,00020000 | R$ 13,52 | R$ 0,00 |
| I11265 | Martelo de borracha com cabo | ORSE | un | 0,00040000 | R$ 18,75 | R$ 0,00 |
| I11243 | Martelo sem unha | ORSE | un | 0,00010000 | R$ 28,00 | R$ 0,00 |
| I10789 | Nível de bolha de madeira | ORSE | un | 0,00020000 | R$ 15,40 | R$ 0,00 |
| )1651 | Óculos branco proteção | ORSE | pr | 0,00080000 | R$ 6,00 | R$ 0,00 |
| 10596 | Protetor auricular | ORSE | un | 0,00450000 | R$ 4,81 | R$ 0,02 |
| I10599 | Protetor solar fps 30 com 120ml | ORSE | un | 0,00180000 | R$ 18,00 | R$ 0,03 |
| I10790 | Prumo de face | ORSE | un | 0,00010000 | R$ 25,95 | R$ 0,00 |
| I10761 | Refeição - café da manhã ( café com leite e dois pães com manteiga) | ORSE | un | 0,10180000 | R$ 5,00 | R$ 0,50 |
| I10282 | Regua de alumínio c/ 2,00m (para pedreiro) | ORSE | un | 0,00020000 | R$ 44,00 | R$ 0,00 |
| I10362 | Seguro de vida e acidente em grupo | ORSE | un | 0,00450000 | R$ 12,54 | R$ 0,05 |
| I11247 | Serra mármore | ORSE | un | 0,00010000 | R$ 319,90 | R$ 0,03 |
| I02378 | Vale transporte | ORSE | un | 0,06540000 | R$ 4,50 | R$ 0,29 |
| | | | | | TOTAL Encargos Complementares: | R$ 3,73 |

| | |
|---|---|
| **VALOR SEM ENCARGOS:** | **3,73** |
| **VALOR COM ENCARGOS:** | **3,86** |
| **VALOR BDI (28.82%):** | **1,11** |
| **VALOR COM BDI:** | **4,97** |

## )549 ENCARGOS COMPLEMENTARES - SERVENTE (H)

| Encargos Complementares | | FONTE | UNID | COEFICIENTE | CUSTO UNITÁRIO | CUSTO TOTAL |
|---|---|---|---|---|---|---|
| I00158 | Almoço (Participação do empregador) | ORSE | un | 0,10180000 | R$ 14,00 | R$ 1,42 |
| I12893S | Bota de seguranca com biqueira de aco e colarinho acolchoado | ORSE | par | 0,00080000 | R$ 73,93 | R$ 0,05 |
| I12894S | Capa para chuva em pvc com forro de poliester, com capuz (amarela ou azul) | ORSE | un | 0,00020000 | R$ 20,11 | R$ 0,00 |
| I12895S | Capacete de seguranca aba frontal com suspensao de polietileno, sem jugular (classe b) | ORSE | un | 0,00060000 | R$ 13,50 | R$ 0,00 |
| I02711S | Carrinho de mao, em aco, com capacidade de *45 a 65* l / *100* kg, pneu com camara | ORSE | un | 0,00020000 | R$ 195,80 | R$ 0,03 |
| I10492 | Cesta Básica | ORSE | un | 0,00450000 | R$ 205,00 | R$ 0,92 |
| I10517 | Exames admissionais/demissionais (checkup) | ORSE | cj | 0,00040000 | R$ 300,00 | R$ 0,12 |
| I00941 | Fardamento com mangas curta | ORSE | un | 0,00150000 | R$ 193,04 | R$ 0,28 |
| I12892S | Luva raspa de couro, cano curto (punho *7* cm) | ORSE | par | 0,00230000 | R$ 10,87 | R$ 0,02 |
| I04729 | Marreta 1 kg com cabo | ORSE | un | 0,00010000 | R$ 37,80 | R$ 0,00 |
| I01651 | Óculos branco proteção | ORSE | pr | 0,00080000 | R$ 6,00 | R$ 0,00 |
| I10788 | Pá quadrada | ORSE | un | 0,00020000 | R$ 36,90 | R$ 0,00 |
| I10596 | Protetor auricular | ORSE | un | 0,00450000 | R$ 4,81 | R$ 0,02 |

Prefeitura Mun. de Nova Colinas-MA
FOLHA 01508
DATA: 08/07/2026
Assinatura

RODRIGUES CONSTRUÇÕES
CNPJ: 42.016.257/0001-81
Insc. Estadual: 12.697502-7
Contatos: 99.98548-3112 - 99.98473-7537
@rodrigues_construcoes22
Endereço: Avenida Manoel Matias, Nº - Centro
Bernardo do Mearim - MA

# RELATÓRIO ANALÍTICO - COMPOSIÇÕES AUXILIARES

| | |
|---|---|
| PROPONENTE: | PREFEITURA MUNICIPAL DE NOVA COLINAS |
| OBRA: | CONTRATAÇÃO DE EMPRESA DE ENGENHARIA PARA IMPLANTAÇÃO DE MELHORIAS SANITÁRIAS DOMICILIARES EM ÁREAS RURAIS DO MUNICÍPIO DE NOVA COLINAS/MA, CONFORME PROJETO BÁSICO |
| LOCAL: | MUNICÍPIO DE NOVA COLINAS - MA |
| BDI: | 28,82 % |
| ENCARGOS SOCIAIS: | 89,77 % HORISTA COM DESONERAÇÃO / 51,80 % MENSALISTA COM DESONERAÇÃO |
| CERTAME: | CONCORRÊNCIA Nº 004/2026 - PROCESSO ADMINISTRATIVO Nº 039/2026 |

| | | | | | | |
|---|---|---|---|---|---|---|
| I10599 | Protetor solar fps 30 com 120ml | ORSE | un | 0,00180000 | R$ 18,00 | R$ 0,03 |
| I10761 | Refeição - café da manhã ( café com leite e dois pães com manteiga) | ORSE | un | 0,10180000 | R$ 5,00 | R$ 0,50 |
| I10362 | Seguro de vida e acidente em grupo | ORSE | un | 0,00450000 | R$ 12,54 | R$ 0,05 |
| I04728 | Talhadeira chata 10" | ORSE | un | 0,00030000 | R$ 18,58 | R$ 0,00 |
| I02378 | Vale transporte | ORSE | un | 0,09410000 | R$ 4,50 | R$ 0,42 |
| | | | | | TOTAL Encargos Complementares: | R$ 3,86 |

| | |
|---|---|
| **VALOR SEM ENCARGOS:** | **3,86** |
| **VALOR COM ENCARGOS:** | **3,96** |
| **VALOR BDI (28.82%):** | **1,14** |
| **VALOR COM BDI:** | **5,10** |

## S02497 ESCAVAÇÃO MANUAL DE VALA OU CAVA EM MATERIAL DE 1ª CATEGORIA, PROFUNDIDADE ATÉ 1,50M (M3)

| Encargos Complementares | | FONTE | UNID | COEFICIENTE | CUSTO UNITÁRIO | CUSTO TOTAL |
|---|---|---|---|---|---|---|
| S10549 | Encargos Complementares - Servente | ORSE | h | 3,00000000 | R$ 3,96 | R$ 11,88 |
| | | | | | TOTAL Encargos Complementares: | R$ 11,88 |

| Mão de Obra | | FONTE | UNID | COEFICIENTE | CUSTO UNITÁRIO | CUSTO TOTAL |
|---|---|---|---|---|---|---|
| I06111S | Servente de obras (horista) | ORSE | h | 3,00000000 | R$ 13,08 | R$ 39,24 |
| | | | | | TOTAL Mão de Obra: | R$ 39,24 |

| | |
|---|---|
| **VALOR SEM ENCARGOS:** | **32,55** |
| **VALOR COM ENCARGOS:** | **51,12** |
| **VALOR BDI (28.82%):** | **14,73** |
| **VALOR COM BDI:** | **65,85** |

## 92273 FABRICAÇÃO DE ESCORAS DO TIPO PONTALETE, EM MADEIRA, PARA PÉ-DIREITO SIMPLES. AF_09/2020 (M)

| Equipamento Custo Horário | | FONTE | UNID | COEFICIENTE | CUSTO UNITÁRIO | CUSTO TOTAL |
|---|---|---|---|---|---|---|
| 91693 | SERRA CIRCULAR DE BANCADA COM MOTOR ELÉTRICO POTÊNCIA DE 5HP, COM COIFA PARA DISCO 10" - CHI DIURNO. AF_08/2015 | SINAPI | CHI | 0,03000000 | R$ 25,83 | R$ 0,77 |
| 91692 | SERRA CIRCULAR DE BANCADA COM MOTOR ELÉTRICO POTÊNCIA DE 5HP, COM COIFA PARA DISCO 10" - CHP DIURNO. AF_08/2015 | SINAPI | CHP | 0,00700000 | R$ 27,22 | R$ 0,19 |
| | | | | | TOTAL Equipamento Custo Horário: | R$ 0,96 |

| Material | | FONTE | UNID | COEFICIENTE | CUSTO UNITÁRIO | CUSTO TOTAL |
|---|---|---|---|---|---|---|
| 00004491 | PONTALETE *7,5 X 7,5* CM EM PINUS, MISTA OU EQUIVALENTE DA REGIAO - BRUTA | SINAPI | M | 1,31000000 | R$ 11,05 | R$ 14,47 |
| 00005068 | PREGO DE ACO POLIDO COM CABECA 17 X 21 (2 X 11) | SINAPI | KG | 0,02300000 | R$ 20,99 | R$ 0,48 |
| | | | | | TOTAL Material: | R$ 14,95 |

| Mão de Obra com Encargos Complementares | | FONTE | UNID | COEFICIENTE | CUSTO UNITÁRIO | CUSTO TOTAL |
|---|---|---|---|---|---|---|
| 88239 | AJUDANTE DE CARPINTEIRO COM ENCARGOS COMPLEMENTARES | SINAPI | H | 0,02100000 | R$ 20,75 | R$ 0,43 |

RODRIGUES CONSTRUÇÕES
CNPJ: 42.016.257/0001-81
Insc. Estadual: 12.697502-7
Contatos: 99.98548-3112 - 99.98473-7537
@rodrigues_construcoes22
Endereço: Avenida Manoel Matias S/n - Centro
Bernardo do Mearim - MA

# RELATÓRIO ANALÍTICO - COMPOSIÇÕES AUXILIARES

DATA: 08/04/2026

| | |
|---|---|
| PROPONENTE: | PREFEITURA MUNICIPAL DE NOVA COLINAS |
| OBRA: | CONTRATAÇÃO DE EMPRESA DE ENGENHARIA PARA IMPLANTAÇÃO DE MELHORIAS SANITÁRIAS DOMICILIARES EM ÁREAS RURAIS DO MUNICÍPIO DE NOVA COLINAS/MA CONFORME PROJETO BÁSICO |
| LOCAL: | MUNICÍPIO DE NOVA COLINAS - MA |
| BDI: | 28,82 % |
| ENCARGOS SOCIAIS: | 89,77 % HORISTA COM DESONERAÇÃO / 51,80 % MENSALISTA COM DESONERAÇÃO |
| CERTAME: | CONCORRÊNCIA Nº 004/2026 - PROCESSO ADMINISTRATIVO Nº 039/2026 |

| | | | | | | |
|---|---|---|---|---|---|---|
| 88262 | CARPINTEIRO DE FORMAS COM ENCARGOS COMPLEMENTARES | SINAPI | H | 0,09100000 | R$ 24,85 | R$ 2,26 |
| | | | | | TOTAL Mão de Obra com Encargos Complementares: | R$ 2,69 |

| | |
|---|---|
| VALOR SEM ENCARGOS: | 17,27 |
| VALOR COM ENCARGOS: | 18,60 |
| VALOR BDI (28.82%): | 5,36 |
| VALOR COM BDI: | 23,96 |

## 00 FORMA DE TÁBUAS DE 1" DE 3A. P/FUNDAÇÕES UTIL. 5 X (M2)

| Material | | FONTE | UNID | COEFICIENTE | CUSTO UNITÁRIO | CUSTO TOTAL |
|---|---|---|---|---|---|---|
| I0965 | DESMOLDANTE PARA FORMAS | SEINFRA | L | 0,40000000 | R$ 8,4500 | R$ 3,3800 |
| I1728 | PREGO 18X27 (2.1/2" X 10) (APROXIMADAMENTE 198UN/KG) | SEINFRA | KG | 0,15000000 | R$ 14,2000 | R$ 2,1300 |
| I1846 | SARRAFO DE 1"X4" | SEINFRA | M | 0,50000000 | R$ 6,0500 | R$ 3,0250 |
| I1916 | TABUA DE 1" DE 3A. - L = 30cm | SEINFRA | M | 1,00000000 | R$ 12,7700 | R$ 12,7700 |
| | | | | | TOTAL Material: | R$ 21,3050 |

| Mão de Obra | | FONTE | UNID | COEFICIENTE | CUSTO UNITÁRIO | CUSTO TOTAL |
|---|---|---|---|---|---|---|
| I0041 | AJUDANTE DE CARPINTEIRO | SEINFRA | H | 1,30000000 | R$ 19,4589 | R$ 25,2980 |
| I0498 | CARPINTEIRO | SEINFRA | H | 1,30000000 | R$ 24,6484 | R$ 32,0450 |
| | | | | | TOTAL Mão de Obra: | R$ 57,3430 |

| | |
|---|---|
| VALOR SEM ENCARGOS: | 41,84 |
| VALOR COM ENCARGOS: | 78,65 |
| VALOR BDI (28.82%): | 22,67 |
| VALOR COM BDI: | 101,32 |

## 90279 GRAUTE FGK=20 MPA; TRAÇO 1:0,04:1,8:2,1 (EM MASSA SECA DE CIMENTO/ CAL/ AREIA GROSSA/ BRITA 0) - PREPARO MECÂNICO COM BETONEIRA 400 L. AF_09/2021 (M3)

| Equipamento Custo Horário | | FONTE | UNID | COEFICIENTE | CUSTO UNITÁRIO | CUSTO TOTAL |
|---|---|---|---|---|---|---|
| 88831 | BETONEIRA CAPACIDADE NOMINAL DE 400 L, CAPACIDADE DE MISTURA 280 L, MOTOR ELÉTRICO TRIFÁSICO POTÊNCIA DE 2 CV, SEM CARREGADOR - CHI DIURNO. AF_05/2023 | SINAPI | CHI | 0,49310000 | R$ 0,42 | R$ 0,20 |
| 88830 | BETONEIRA CAPACIDADE NOMINAL DE 400 L, CAPACIDADE DE MISTURA 280 L, MOTOR ELÉTRICO TRIFÁSICO POTÊNCIA DE 2 CV, SEM CARREGADOR - CHP DIURNO. AF_05/2023 | SINAPI | CHP | 1,11380000 | R$ 2,00 | R$ 2,22 |
| | | | | | TOTAL Equipamento Custo Horário: | R$ 2,42 |

| Material | | FONTE | UNID | COEFICIENTE | CUSTO UNITÁRIO | CUSTO TOTAL |
|---|---|---|---|---|---|---|
| 00000367 | AREIA GROSSA - POSTO JAZIDA/FORNECEDOR (RETIRADO NA JAZIDA, SEM TRANSPORTE) | SINAPI | M3 | 0,63020000 | R$ 162,09 | R$ 102,14 |
| 00001106 | CAL HIDRATADA CH-I PARA ARGAMASSAS | SINAPI | KG | 15,12550000 | R$ 1,28 | R$ 19,36 |
| 00001379 | CIMENTO PORTLAND COMPOSTO CP II-32 | SINAPI | KG | 420,15270000 | R$ 0,99 | R$ 415,95 |
| 00004720 | PEDRA BRITADA N. 0, OU PEDRISCO (4,8 A 9,5 MM) POSTO PEDREIRA/FORNECEDOR, SEM FRETE | SINAPI | M3 | 0,58820000 | R$ 125,09 | R$ 73,57 |

Pref. Mun. de Nova Colinas-MA
001510
DATA: 08/07/2026
Assinatura

RODRIGUES CONSTRUÇÕES
CNPJ: 42.016.257/0001-81
Insc. Estadual: 12.697502-7
Contatos: 99.98548-3112 - 99.98473-7537
Endereço: Avenida Manoel Matias, s/n - Centro, Bernardo do Mearim - MA

# RELATÓRIO ANALÍTICO - COMPOSIÇÕES AUXILIARES

| | |
|---|---|
| PROPONENTE: | PREFEITURA MUNICIPAL DE NOVA COLINAS |
| OBRA: | CONTRATAÇÃO DE EMPRESA DE ENGENHARIA PARA IMPLANTAÇÃO DE MELHORIAS SANITÁRIAS DOMICILIARES EM ÁREAS RURAIS DO MUNICÍPIO DE NOVA COLINAS/MA, CONFORME PROJETO BÁSICO |
| LOCAL: | MUNICÍPIO DE NOVA COLINAS - MA |
| BDI: | 28,82 % |
| ENCARGOS SOCIAIS: | 89,77 % HORISTA COM DESONERAÇÃO / 51,80 % MENSALISTA COM DESONERAÇÃO |
| CERTAME: | CONCORRÊNCIA Nº 004/2026 - PROCESSO ADMINISTRATIVO Nº 039/2026 |

| | |
|---|---|
| TOTAL Material: | R$ 611,02 |

| Mão de Obra com Encargos Complementares | | FONTE | UNID | COEFICIENTE | CUSTO UNITÁRIO | CUSTO TOTAL |
|---|---|---|---|---|---|---|
| 88377 | OPERADOR DE BETONEIRA ESTACIONÁRIA/MISTURADOR COM ENCARGOS COMPLEMENTARES | SINAPI | H | 1,60690000 | R$ 20,12 | R$ 32,33 |
| 88316 | SERVENTE COM ENCARGOS COMPLEMENTARES | SINAPI | H | 2,54920000 | R$ 20,40 | R$ 52,00 |
| | | | | | TOTAL Mão de Obra com Encargos Complementares: | R$ 84,33 |

| | |
|---|---|
| VALOR SEM ENCARGOS: | 669,08 |
| VALOR COM ENCARGOS: | 697,77 |
| VALOR BDI (28.82%): | 201,10 |
| VALOR COM BDI: | 898,87 |

## 89995 GRAUTEAMENTO DE CINTA SUPERIOR OU DE VERGA EM ALVENARIA ESTRUTURAL. AF_09/2021 (M3)

| Mão de Obra com Encargos Complementares | | FONTE | UNID | COEFICIENTE | CUSTO UNITÁRIO | CUSTO TOTAL |
|---|---|---|---|---|---|---|
| 88309 | PEDREIRO COM ENCARGOS COMPLEMENTARES | SINAPI | H | 7,41480000 | R$ 25,47 | R$ 188,85 |
| 88316 | SERVENTE COM ENCARGOS COMPLEMENTARES | SINAPI | H | 4,94320000 | R$ 20,40 | R$ 100,84 |
| | | | | | TOTAL Mão de Obra com Encargos Complementares: | R$ 289,69 |

| Serviço | | FONTE | UNID | COEFICIENTE | CUSTO UNITÁRIO | CUSTO TOTAL |
|---|---|---|---|---|---|---|
| 90279 | GRAUTE FGK=20 MPA; TRAÇO 1:0,04:1,8:2,1 (EM MASSA SECA DE CIMENTO/ CAL/ AREIA GROSSA/ BRITA 0) - PREPARO MECÂNICO COM BETONEIRA 400 L. AF_09/2021 | SINAPI | M3 | 1,20300000 | R$ 697,77 | R$ 839,41 |
| | | | | | TOTAL Serviço: | R$ 839,41 |

| | |
|---|---|
| VALOR SEM ENCARGOS: | 993,75 |
| VALOR COM ENCARGOS: | 1.129,10 |
| VALOR BDI (28.82%): | 325,41 |
| VALOR COM BDI: | 1.454,51 |

## 89993 GRAUTEAMENTO VERTICAL EM ALVENARIA ESTRUTURAL. AF_09/2021 (M3)

| Mão de Obra com Encargos Complementares | | FONTE | UNID | COEFICIENTE | CUSTO UNITÁRIO | CUSTO TOTAL |
|---|---|---|---|---|---|---|
| 88309 | PEDREIRO COM ENCARGOS COMPLEMENTARES | SINAPI | H | 8,29730000 | R$ 25,47 | R$ 211,33 |
| 88316 | SERVENTE COM ENCARGOS COMPLEMENTARES | SINAPI | H | 5,53150000 | R$ 20,40 | R$ 112,84 |
| | | | | | TOTAL Mão de Obra com Encargos Complementares: | R$ 324,17 |

| Serviço | | FONTE | UNID | COEFICIENTE | CUSTO UNITÁRIO | CUSTO TOTAL |
|---|---|---|---|---|---|---|
| 90279 | GRAUTE FGK=20 MPA; TRAÇO 1:0,04:1,8:2,1 (EM MASSA SECA DE CIMENTO/ CAL/ AREIA GROSSA/ BRITA 0) - PREPARO MECÂNICO COM BETONEIRA 400 L. AF_09/2021 | SINAPI | M3 | 1,20300000 | R$ 697,77 | R$ 839,41 |
| | | | | | TOTAL Serviço: | R$ 839,41 |

| | |
|---|---|
| VALOR SEM ENCARGOS: | 1.016,22 |
| VALOR COM ENCARGOS: | 1.163,58 |
| VALOR BDI (28.82%): | 335,34 |
| VALOR COM BDI: | 1.498,92 |

RODRIGUES CONSTRUÇÕES
CNPJ: 42.016.257/0001-81
Insc. Estadual.: 12.697502-7
Contatos: 99.98548-3112 - 99.98473-7537
Endereço: Avenida Manoel Matias S/n - Centro
Bernardo do Mearim - MA

# RELATÓRIO ANALÍTICO - COMPOSIÇÕES AUXILIARES

| | |
|---|---|
| PROPONENTE: | PREFEITURA MUNICIPAL DE NOVA COLINAS |
| OBRA: | CONTRATAÇÃO DE EMPRESA DE ENGENHARIA PARA IMPLANTAÇÃO DE MELHORIAS SANITÁRIAS DOMICILIARES EM ÁREAS RURAIS DO MUNICÍPIO DE NOVA COLINAS/MA CONFORME PROJETO BÁSICO |
| LOCAL: | MUNICÍPIO DE NOVA COLINAS - MA |
| BDI: | 28,82 % |
| ENCARGOS SOCIAIS: | 89,77 % HORISTA COM DESONERAÇÃO / 51,80 % MENSALISTA COM DESONERAÇÃO |
| CERTAME: | CONCORRÊNCIA Nº 004/2026 - PROCESSO ADMINISTRATIVO Nº 039/2026 |

Prefeitura Mun. de Nova Colinas - MA
DATA: 08/07/2026
Assinatura

## 93282 GUINCHO ELÉTRICO DE COLUNA, CAPACIDADE 400 KG, COM MOTO FREIO, MOTOR TRIFÁSICO DE 1,25 CV - CHI DIURNO. AF_03/2016 (CHI)

| Mão de Obra com Encargos Complementares | | FONTE | UNID | COEFICIENTE | CUSTO UNITÁRIO | CUSTO TOTAL |
|---|---|---|---|---|---|---|
| 88295 | OPERADOR DE GUINCHO COM ENCARGOS COMPLEMENTARES | SINAPI | H | 1,00000000 | R$ 20,24 | R$ 20,24 |
| | | | | | TOTAL Mão de Obra com Encargos Complementares: | R$ 20,24 |

| Serviço | | FONTE | UNID | COEFICIENTE | CUSTO UNITÁRIO | CUSTO TOTAL |
|---|---|---|---|---|---|---|
| 93277 | GUINCHO ELÉTRICO DE COLUNA, CAPACIDADE 400 KG, COM MOTO FREIO, MOTOR TRIFÁSICO DE 1,25 CV - DEPRECIAÇÃO. AF_03/2016 | SINAPI | H | 1,00000000 | R$ 0,29 | R$ 0,29 |
| 93278 | GUINCHO ELÉTRICO DE COLUNA, CAPACIDADE 400 KG, COM MOTO FREIO, MOTOR TRIFÁSICO DE 1,25 CV - JUROS. AF_03/2016 | SINAPI | H | 1,00000000 | R$ 0,06 | R$ 0,06 |
| | | | | | TOTAL Serviço: | R$ 0,35 |

| | |
|---|---|
| VALOR SEM ENCARGOS: | 13,39 |
| VALOR COM ENCARGOS: | 20,59 |
| VALOR BDI (28.82%): | 5,93 |
| VALOR COM BDI: | 26,52 |

## 93281 GUINCHO ELÉTRICO DE COLUNA, CAPACIDADE 400 KG, COM MOTO FREIO, MOTOR TRIFÁSICO DE 1,25 CV - CHP DIURNO. AF_03/2016 (CHP)

| Mão de Obra com Encargos Complementares | | FONTE | UNID | COEFICIENTE | CUSTO UNITÁRIO | CUSTO TOTAL |
|---|---|---|---|---|---|---|
| 88295 | OPERADOR DE GUINCHO COM ENCARGOS COMPLEMENTARES | SINAPI | H | 1,00000000 | R$ 20,24 | R$ 20,24 |
| | | | | | TOTAL Mão de Obra com Encargos Complementares: | R$ 20,24 |

| Serviço | | FONTE | UNID | COEFICIENTE | CUSTO UNITÁRIO | CUSTO TOTAL |
|---|---|---|---|---|---|---|
| 93277 | GUINCHO ELÉTRICO DE COLUNA, CAPACIDADE 400 KG, COM MOTO FREIO, MOTOR TRIFÁSICO DE 1,25 CV - DEPRECIAÇÃO. AF_03/2016 | SINAPI | H | 1,00000000 | R$ 0,29 | R$ 0,29 |
| 93278 | GUINCHO ELÉTRICO DE COLUNA, CAPACIDADE 400 KG, COM MOTO FREIO, MOTOR TRIFÁSICO DE 1,25 CV - JUROS. AF_03/2016 | SINAPI | H | 1,00000000 | R$ 0,06 | R$ 0,06 |
| 93279 | GUINCHO ELÉTRICO DE COLUNA, CAPACIDADE 400 KG, COM MOTO FREIO, MOTOR TRIFÁSICO DE 1,25 CV - MANUTENÇÃO. AF_03/2016 | SINAPI | H | 1,00000000 | R$ 0,27 | R$ 0,27 |
| 93280 | GUINCHO ELÉTRICO DE COLUNA, CAPACIDADE 400 KG, COM MOTO FREIO, MOTOR TRIFÁSICO DE 1,25 CV - MATERIAIS NA OPERAÇÃO. AF_03/2016 | SINAPI | H | 1,00000000 | R$ 0,74 | R$ 0,74 |
| | | | | | TOTAL Serviço: | R$ 1,36 |

| | |
|---|---|
| VALOR SEM ENCARGOS: | 14,40 |
| VALOR COM ENCARGOS: | 21,60 |
| VALOR BDI (28.82%): | 6,23 |
| VALOR COM BDI: | 27,83 |

## 93277 GUINCHO ELÉTRICO DE COLUNA, CAPACIDADE 400 KG, COM MOTO FREIO, MOTOR TRIFÁSICO DE 1,25 CV - DEPRECIAÇÃO. AF_03/2016 (H)

| Equipamento | FONTE | UNID | COEFICIENTE | CUSTO UNITÁRIO | CUSTO TOTAL |
|---|---|---|---|---|---|

Prefeitura Mun. de Nova Colinas-MA
001512
DATA: 08/07/2026
Assinatura

RODRIGUES CONSTRUÇÕES
CNPJ: 42.016.257/0001-81
Insc. Estadual: 12.697502-7
Contatos: 99.98548-3112 - 99.98473-7537
@rodrigues_construcoes22
Endereço: Avenida Manoel Matias S/N - Centro
Bernardo do Mearim - MA

# RELATÓRIO ANALÍTICO - COMPOSIÇÕES AUXILIARES

| | |
|---|---|
| PROPONENTE: | PREFEITURA MUNICIPAL DE NOVA COLINAS |
| OBRA: | CONTRATAÇÃO DE EMPRESA DE ENGENHARIA PARA IMPLANTAÇÃO DE MELHORIAS SANITÁRIAS DOMICILIARES EM ÁREAS RURAIS DO MUNICÍPIO DE NOVA COLINAS/MA, CONFORME PROJETO BÁSICO |
| LOCAL: | MUNICÍPIO DE NOVA COLINAS - MA |
| BDI: | 28,82 % |
| ENCARGOS SOCIAIS: | 89,77 % HORISTA COM DESONERAÇÃO / 51,80 % MENSALISTA COM DESONERAÇÃO |
| CERTAME: | CONCORRÊNCIA Nº 004/2026 - PROCESSO ADMINISTRATIVO Nº 039/2026 |

| | | | | | | |
|---|---|---|---|---|---|---|
| 00036487 | GUINCHO ELETRICO DE COLUNA, CAPACIDADE 400 KG, COM MOTO FREIO, MOTOR TRIFASICO DE 1,25 CV | SINAPI | UN | 0,00006400 | R$ 4.578,54 | R$ 0,29 |
| | | | | | TOTAL Equipamento: | R$ 0,29 |

| | |
|---|---|
| VALOR SEM ENCARGOS: | 0,29 |
| VALOR COM ENCARGOS: | 0,29 |
| VALOR BDI (28.82%): | 0,08 |
| VALOR COM BDI: | 0,37 |

## 93278 GUINCHO ELÉTRICO DE COLUNA, CAPACIDADE 400 KG, COM MOTO FREIO, MOTOR TRIFÁSICO DE 1,25 CV ...JROS. AF_03/2016 (H)

| Equipamento | | FONTE | UNID | COEFICIENTE | CUSTO UNITÁRIO | CUSTO TOTAL |
|---|---|---|---|---|---|---|
| 00036487 | GUINCHO ELETRICO DE COLUNA, CAPACIDADE 400 KG, COM MOTO FREIO, MOTOR TRIFASICO DE 1,25 CV | SINAPI | UN | 0,00001480 | R$ 4.578,54 | R$ 0,06 |
| | | | | | TOTAL Equipamento: | R$ 0,06 |

| | |
|---|---|
| VALOR SEM ENCARGOS: | 0,06 |
| VALOR COM ENCARGOS: | 0,06 |
| VALOR BDI (28.82%): | 0,02 |
| VALOR COM BDI: | 0,08 |

## 93279 GUINCHO ELÉTRICO DE COLUNA, CAPACIDADE 400 KG, COM MOTO FREIO, MOTOR TRIFÁSICO DE 1,25 CV - MANUTENÇÃO. AF_03/2016 (H)

| Equipamento | | FONTE | UNID | COEFICIENTE | CUSTO UNITÁRIO | CUSTO TOTAL |
|---|---|---|---|---|---|---|
| 00036487 | GUINCHO ELETRICO DE COLUNA, CAPACIDADE 400 KG, COM MOTO FREIO, MOTOR TRIFASICO DE 1,25 CV | SINAPI | UN | 0,00006000 | R$ 4.578,54 | R$ 0,27 |
| | | | | | TOTAL Equipamento: | R$ 0,27 |

| | |
|---|---|
| VALOR SEM ENCARGOS: | 0,27 |
| VALOR COM ENCARGOS: | 0,27 |
| VALOR BDI (28.82%): | 0,08 |
| VALOR COM BDI: | 0,35 |

## 93280 GUINCHO ELÉTRICO DE COLUNA, CAPACIDADE 400 KG, COM MOTO FREIO, MOTOR TRIFÁSICO DE 1,25 CV - MATERIAIS NA OPERAÇÃO. AF_03/2016 (H)

| Especiais | | FONTE | UNID | COEFICIENTE | CUSTO UNITÁRIO | CUSTO TOTAL |
|---|---|---|---|---|---|---|
| 00002705 | ENERGIA ELETRICA ATE 2000 KWH INDUSTRIAL, SEM DEMANDA | SINAPI | KWH | 0,78000000 | R$ 0,96 | R$ 0,74 |
| | | | | | TOTAL Especiais: | R$ 0,74 |

| | |
|---|---|
| VALOR SEM ENCARGOS: | 0,74 |
| VALOR COM ENCARGOS: | 0,74 |
| VALOR BDI (28.82%): | 0,21 |
| VALOR COM BDI: | 0,95 |

## S00145 LAJE PRÉ-FABRICADA COMUM PARA PISO OU COBERTURA, INCLUSIVE ESCORAMENTO EM MADEIRA E CAPEAMENTO 4CM (M2)

Prefeitura Mun. de Nova Colinas-MA
Nº 001513
DATA
08/07/2026
Assinatura

RODRIGUES CONSTRUÇÕES
CNPJ: 42.016.257/0001-81
Insc. Estadual: 12.697502-7
Contatos: 99.98548-3112 - 99.98473-7537
@rodrigues_construcoes22
Endereço: Avenida Manoel Matias S/N - Centro
Bernardo do Mearim - MA

# RELATÓRIO ANALÍTICO - COMPOSIÇÕES AUXILIARES

| | |
|---|---|
| PROPONENTE: | PREFEITURA MUNICIPAL DE NOVA COLINAS |
| OBRA: | CONTRATAÇÃO DE EMPRESA DE ENGENHARIA PARA IMPLANTAÇÃO DE MELHORIAS SANITÁRIAS DOMICILIARES EM ÁREAS RURAIS DO MUNICÍPIO DE NOVA COLINAS/MA, CONFORME PROJETO BÁSICO |
| LOCAL: | MUNICÍPIO DE NOVA COLINAS - MA |
| BDI: | 28,82 % |
| ENCARGOS SOCIAIS: | 89,77 % HORISTA COM DESONERAÇÃO / 51,80 % MENSALISTA COM DESONERAÇÃO |
| CERTAME: | CONCORRÊNCIA Nº 004/2026 - PROCESSO ADMINISTRATIVO Nº 039/2026 |

| Encargos Complementares | | FONTE | UNID | COEFICIENTE | CUSTO UNITÁRIO | CUSTO TOTAL |
|---|---|---|---|---|---|---|
| S10551 | Encargos Complementares - Carpinteiro | ORSE | h | 0,43000000 | R$ 3,90 | R$ 1,67 |
| S10550 | Encargos Complementares - Pedreiro | ORSE | h | 0,30000000 | R$ 3,86 | R$ 1,15 |
| S10549 | Encargos Complementares - Servente | ORSE | h | 1,30000000 | R$ 3,96 | R$ 5,14 |
| | | | | | TOTAL Encargos Complementares: | R$ 7,96 |

| Material | | FONTE | UNID | COEFICIENTE | CUSTO UNITÁRIO | CUSTO TOTAL |
|---|---|---|---|---|---|---|
| I00367S | Areia grossa - posto jazida/fornecedor (retirado na jazida, sem transporte) | ORSE | m3 | 0,06090000 | R$ 101,30 | R$ 6,16 |
| I01379S | Cimento portland composto cp ii-32 | ORSE | kg | 9,00000000 | R$ 0,80 | R$ 7,20 |
| 03329 | Laje pré-fabricada treliçada para piso ou cobertura, h=12cm, 200kg/m2, enchimento em bloco cerâmico h=8cm | ORSE | m² | 1,00000000 | R$ 32,19 | R$ 32,19 |
| I01569 | Madeira mista serrada (barrote) 6 x 6cm - 0,0036 m3/m (angelim, louro) | ORSE | m | 1,01000000 | R$ 6,69 | R$ 6,75 |
| I06995 | Madeira mista serrada (sarrafo) 2,2 x 5,5cm - 0,00121 m³/m | ORSE | m | 0,74000000 | R$ 3,62 | R$ 2,67 |
| I04721S | Pedra britada n. 1 (9,5 a 19 mm) posto pedreira/fornecedor, sem frete | ORSE | m3 | 0,01380000 | R$ 137,75 | R$ 1,90 |
| I04718S | Pedra britada n. 2 (19 a 38 mm) posto pedreira/fornecedor, sem frete | ORSE | m3 | 0,04140000 | R$ 138,48 | R$ 5,73 |
| I05075S | Prego de aco polido com cabeca 18 x 30 (2 3/4 x 10) | ORSE | kg | 0,02000000 | R$ 16,90 | R$ 0,33 |
| I10567S | Tabua *2,5 x 23* cm em pinus, mista ou equivalente da regiao - bruta | ORSE | m | 0,33000000 | R$ 12,95 | R$ 4,27 |
| | | | | | TOTAL Material: | R$ 67,20 |

| Mão de Obra | | FONTE | UNID | COEFICIENTE | CUSTO UNITÁRIO | CUSTO TOTAL |
|---|---|---|---|---|---|---|
| I01213S | Carpinteiro de formas para concreto (horista) | ORSE | h | 0,43000000 | R$ 18,35 | R$ 7,89 |
| I04750S | Pedreiro (horista) | ORSE | h | 0,30000000 | R$ 18,35 | R$ 5,50 |
| I06111S | Servente de obras (horista) | ORSE | h | 1,30000000 | R$ 13,08 | R$ 17,00 |
| | | | | | TOTAL Mão de Obra: | R$ 30,39 |

| Serviço | | FONTE | UNID | COEFICIENTE | CUSTO UNITÁRIO | CUSTO TOTAL |
|---|---|---|---|---|---|---|
| S00140 | Aço CA - 50 Ø 6,3 a 12,5mm, inclusive corte, dobragem, montagem e colocacao de ferragens nas formas, para superestruturas e fundações - R1 | ORSE | kg | 0,40000000 | R$ 12,83 | R$ 5,13 |
| | | | | | TOTAL Serviço: | R$ 5,13 |

| | |
|---|---|
| **VALOR SEM ENCARGOS:** | **95,82** |
| **VALOR COM ENCARGOS:** | **110,68** |
| **VALOR BDI (28.82%):** | **31,90** |
| **VALOR COM BDI:** | **142,58** |

## S00128 LANÇAMENTO DE CONCRETO USINADO, BOMBEADO, EM PEÇAS ARMADAS DA SUPERESTRUTURA, INCLUSIVE COLOCAÇÃO, ADENSAMENTO E ACABAMENTO (M3)

| Encargos Complementares | | FONTE | UNID | COEFICIENTE | CUSTO UNITÁRIO | CUSTO TOTAL |
|---|---|---|---|---|---|---|
| S10555 | Encargos Complementares - Armador | ORSE | h | 0,18000000 | R$ 3,78 | R$ 0,68 |
| S10551 | Encargos Complementares - Carpinteiro | ORSE | h | 0,36000000 | R$ 3,90 | R$ 1,40 |
| S10550 | Encargos Complementares - Pedreiro | ORSE | h | 0,36000000 | R$ 3,86 | R$ 1,38 |
| S10549 | Encargos Complementares - Servente | ORSE | h | 1,62000000 | R$ 3,96 | R$ 6,41 |

RODRIGUES CONSTRUÇÕES
Qualidade e Economia
CNPJ: 42.016.257/0001-81
Insc. Estadual: 12.697502-7
Contatos: 99.98548-3112 - 99.98473-7537
@rodrigues_construcoes22
Endereço: Avenida Manoel Matias s/n - Centro
Bernardo do Mearim - MA

# RELATÓRIO ANALÍTICO - COMPOSIÇÕES AUXILIARES

DATA: 08/01/2026

| | |
|---|---|
| PROPONENTE: | PREFEITURA MUNICIPAL DE NOVA COLINAS |
| OBRA: | CONTRATAÇÃO DE EMPRESA DE ENGENHARIA PARA IMPLANTAÇÃO DE MELHORIAS SANITÁRIAS DOMICILIARES EM ÁREAS RURAIS DO MUNICÍPIO DE NOVA COLINAS - MA CONFORME PROJETO BÁSICO |
| LOCAL: | MUNICÍPIO DE NOVA COLINAS - MA |
| BDI: | 28,82 % |
| ENCARGOS SOCIAIS: | 89,77 % HORISTA COM DESONERAÇÃO / 51,80 % MENSALISTA COM DESONERAÇÃO |
| CERTAME: | CONCORRÊNCIA Nº 004/2026 - PROCESSO ADMINISTRATIVO Nº 039/2026 |

| | |
|---|---|
| TOTAL Encargos Complementares: | R$ 9,87 |

| Mão de Obra | | FONTE | UNID | COEFICIENTE | CUSTO UNITÁRIO | CUSTO TOTAL |
|---|---|---|---|---|---|---|
| I00378S | Armador (horista) | ORSE | h | 0,18000000 | R$ 18,35 | R$ 3,30 |
| I01213S | Carpinteiro de formas para concreto (horista) | ORSE | h | 0,36000000 | R$ 18,35 | R$ 6,60 |
| I04750S | Pedreiro (horista) | ORSE | h | 0,36000000 | R$ 18,35 | R$ 6,60 |
| I06111S | Servente de obras (horista) | ORSE | h | 1,62000000 | R$ 13,08 | R$ 21,18 |
| | | | | | TOTAL Mão de Obra: | R$ 37,68 |

| | |
|---|---|
| VALOR SEM ENCARGOS: | 29,73 |
| VALOR COM ENCARGOS: | 47,55 |
| VALOR BDI (28.82%): | 13,70 |
| VALOR COM BDI: | 61,25 |

## S02658 LASTRO DE BRITA 3 (M3)

| Encargos Complementares | | FONTE | UNID | COEFICIENTE | CUSTO UNITÁRIO | CUSTO TOTAL |
|---|---|---|---|---|---|---|
| S10549 | Encargos Complementares - Servente | ORSE | h | 2,00000000 | R$ 3,96 | R$ 7,92 |
| | | | | | TOTAL Encargos Complementares: | R$ 7,92 |

| Material | | FONTE | UNID | COEFICIENTE | CUSTO UNITÁRIO | CUSTO TOTAL |
|---|---|---|---|---|---|---|
| I04722S | Pedra britada n. 3 (38 a 50 mm) posto pedreira/fornecedor, sem frete | ORSE | m3 | 1,20000000 | R$ 130,12 | R$ 156,14 |
| | | | | | TOTAL Material: | R$ 156,14 |

| Mão de Obra | | FONTE | UNID | COEFICIENTE | CUSTO UNITÁRIO | CUSTO TOTAL |
|---|---|---|---|---|---|---|
| I06111S | Servente de obras (horista) | ORSE | h | 2,00000000 | R$ 13,08 | R$ 26,16 |
| | | | | | TOTAL Mão de Obra: | R$ 26,16 |

| | |
|---|---|
| VALOR SEM ENCARGOS: | 177,84 |
| VALOR COM ENCARGOS: | 190,22 |
| VALOR BDI (28.82%): | 54,82 |
| VALOR COM BDI: | 245,04 |

## I2714 MAO DE OBRA DE OPERAÇÃO BET.ELET.580L (H)

| Mão de Obra | | FONTE | UNID | COEFICIENTE | CUSTO UNITÁRIO | CUSTO TOTAL |
|---|---|---|---|---|---|---|
| I2548 | OPERADOR DE BETONEIRA | SEINFRA | H | 1,00000000 | R$ 21,7185 | R$ 21,7200 |
| | | | | | TOTAL Mão de Obra: | R$ 21,7200 |

| | |
|---|---|
| VALOR SEM ENCARGOS: | 8,15 |
| VALOR COM ENCARGOS: | 21,72 |
| VALOR BDI (28.82%): | 6,26 |
| VALOR COM BDI: | 27,98 |

## 88274 MARMORISTA/GRANITEIRO COM ENCARGOS COMPLEMENTARES (H)

RODRIGUES CONSTRUÇÕES
CNPJ: 42.016.257/0001-81
Insc. Estadual: 12.697502-7
Contatos: 99.98548-3112 - 99.98473-7537
Endereço: Avenida Manoel Matias S/n - Centro
Bernardo do Mearim - MA

Prefeitura Mun. de Nova Colinas-MA
001515 DATA
08/07/2026
Assinatura

# RELATÓRIO ANALÍTICO - COMPOSIÇÕES AUXILIARES

| | |
|---|---|
| PROPONENTE: | PREFEITURA MUNICIPAL DE NOVA COLINAS |
| OBRA: | CONTRATAÇÃO DE EMPRESA DE ENGENHARIA PARA IMPLANTAÇÃO DE MELHORIAS SANITÁRIAS DOMICILIARES EM ÁREAS RURAIS DO MUNICÍPIO DE NOVA COLINAS/MA, CONFORME PROJETO BÁSICO |
| LOCAL: | MUNICÍPIO DE NOVA COLINAS - MA |
| BDI: | 28,82 % |
| ENCARGOS SOCIAIS: | 89,77 % HORISTA COM DESONERAÇÃO / 51,80 % MENSALISTA COM DESONERAÇÃO |
| CERTAME: | CONCORRÊNCIA Nº 004/2026 - PROCESSO ADMINISTRATIVO Nº 039/2026 |

| Encargos Complementares | | FONTE | UNID | COEFICIENTE | CUSTO UNITÁRIO | CUSTO TOTAL |
|---|---|---|---|---|---|---|
| 00037370 | ALIMENTACAO - HORISTA (COLETADO CAIXA - ENCARGOS COMPLEMENTARES) | SINAPI | H | 1,00000000 | R$ 2,20 | R$ 2,20 |
| 00043489 | EPI - FAMILIA PEDREIRO - HORISTA (ENCARGOS COMPLEMENTARES - COLETADO CAIXA) | SINAPI | H | 1,00000000 | R$ 1,32 | R$ 1,32 |
| 00037372 | EXAMES - HORISTA (COLETADO CAIXA - ENCARGOS COMPLEMENTARES) | SINAPI | H | 1,00000000 | R$ 1,36 | R$ 1,36 |
| 00043465 | FERRAMENTAS - FAMILIA PEDREIRO - HORISTA (ENCARGOS COMPLEMENTARES - COLETADO CAIXA) | SINAPI | H | 1,00000000 | R$ 0,73 | R$ 0,73 |
| 00037373 | SEGURO - HORISTA (COLETADO CAIXA - ENCARGOS COMPLEMENTARES) | SINAPI | H | 1,00000000 | R$ 0,11 | R$ 0,11 |
| 037371 | TRANSPORTE - HORISTA (COLETADO CAIXA - ENCARGOS COMPLEMENTARES) | SINAPI | H | 1,00000000 | R$ 0,51 | R$ 0,51 |
| | | | | | TOTAL Encargos Complementares: | R$ 6,23 |

| Mão de Obra | | FONTE | UNID | COEFICIENTE | CUSTO UNITÁRIO | CUSTO TOTAL |
|---|---|---|---|---|---|---|
| 00004755 | MARMORISTA / GRANITEIRO (HORISTA) | SINAPI | H | 1,00000000 | R$ 18,85 | R$ 18,85 |
| | | | | | TOTAL Mão de Obra: | R$ 18,85 |

| Serviço | | FONTE | UNID | COEFICIENTE | CUSTO UNITÁRIO | CUSTO TOTAL |
|---|---|---|---|---|---|---|
| 95341 | CURSO DE CAPACITAÇÃO PARA MARMORISTA/GRANITEIRO (ENCARGOS COMPLEMENTARES) - HORISTA | SINAPI | H | 1,00000000 | R$ 0,27 | R$ 0,27 |
| | | | | | TOTAL Serviço: | R$ 0,27 |

| | |
|---|---|
| VALOR SEM ENCARGOS: | 16,30 |
| VALOR COM ENCARGOS: | 25,35 |
| VALOR BDI (28.82%): | 7,31 |
| VALOR COM BDI: | 32,66 |

## 88282 MOTORISTA DE CAMINHÃO COM ENCARGOS COMPLEMENTARES (H)

| Encargos Complementares | | FONTE | UNID | COEFICIENTE | CUSTO UNITÁRIO | CUSTO TOTAL |
|---|---|---|---|---|---|---|
| 00037370 | ALIMENTACAO - HORISTA (COLETADO CAIXA - ENCARGOS COMPLEMENTARES) | SINAPI | H | 1,00000000 | R$ 2,20 | R$ 2,20 |
| 00043488 | EPI - FAMILIA OPERADOR ESCAVADEIRA - HORISTA (ENCARGOS COMPLEMENTARES - COLETADO CAIXA) | SINAPI | H | 1,00000000 | R$ 0,83 | R$ 0,83 |
| 00037372 | EXAMES - HORISTA (COLETADO CAIXA - ENCARGOS COMPLEMENTARES) | SINAPI | H | 1,00000000 | R$ 1,36 | R$ 1,36 |
| 00043464 | FERRAMENTAS - FAMILIA OPERADOR ESCAVADEIRA - HORISTA (ENCARGOS COMPLEMENTARES - COLETADO CAIXA) | SINAPI | H | 1,00000000 | R$ 0,03 | R$ 0,03 |
| 00037373 | SEGURO - HORISTA (COLETADO CAIXA - ENCARGOS COMPLEMENTARES) | SINAPI | H | 1,00000000 | R$ 0,11 | R$ 0,11 |
| 00037371 | TRANSPORTE - HORISTA (COLETADO CAIXA - ENCARGOS COMPLEMENTARES) | SINAPI | H | 1,00000000 | R$ 0,51 | R$ 0,51 |
| | | | | | TOTAL Encargos Complementares: | R$ 5,04 |

| Mão de Obra | | FONTE | UNID | COEFICIENTE | CUSTO UNITÁRIO | CUSTO TOTAL |
|---|---|---|---|---|---|---|
| 00004093 | MOTORISTA DE CAMINHAO (HORISTA) | SINAPI | H | 1,00000000 | R$ 21,85 | R$ 21,85 |
| | | | | | TOTAL Mão de Obra: | R$ 21,85 |

| Serviço | | FONTE | UNID | COEFICIENTE | CUSTO UNITÁRIO | CUSTO TOTAL |
|---|---|---|---|---|---|---|
| 95347 | CURSO DE CAPACITAÇÃO PARA MOTORISTA DE CAMINHÃO (ENCARGOS COMPLEMENTARES) - HORISTA | SINAPI | H | 1,00000000 | R$ 0,11 | R$ 0,11 |

Prefeitura Mun. de Nova Colinas-MA
001516
DATA
08/07/2026
Assinatura

RODRIGUES CONSTRUÇÕES
CNPJ: 42.016.257/0001-81
Insc. Estadual: 12.697502-7
Contatos: 99.98548-3112 - 99.98473-7537
Endereço: Avenida Manoel Matias, s/n - Centro
Bernardo do Mearim - MA

# RELATÓRIO ANALÍTICO - COMPOSIÇÕES AUXILIARES

| | |
|---|---|
| PROPONENTE: | PREFEITURA MUNICIPAL DE NOVA COLINAS |
| OBRA: | CONTRATAÇÃO DE EMPRESA DE ENGENHARIA PARA IMPLANTAÇÃO DE MELHORIAS SANITÁRIAS DOMICILIARES EM ÁREAS RURAIS DO MUNICÍPIO DE NOVA COLINAS/MA, CONFORME PROJETO BÁSICO |
| LOCAL: | MUNICÍPIO DE NOVA COLINAS - MA |
| BDI: | 28,82 % |
| ENCARGOS SOCIAIS: | 89,77 % HORISTA COM DESONERAÇÃO / 51,80 % MENSALISTA COM DESONERAÇÃO |
| CERTAME: | CONCORRÊNCIA Nº 004/2026 - PROCESSO ADMINISTRATIVO Nº 039/2026 |

| | |
|---|---|
| TOTAL Serviço: | R$ 0,11 |

| | |
|---|---|
| **VALOR SEM ENCARGOS:** | **16,60** |
| **VALOR COM ENCARGOS:** | **27,00** |
| **VALOR BDI (28.82%):** | **7,78** |
| **VALOR COM BDI:** | **34,78** |

## 88377 OPERADOR DE BETONEIRA ESTACIONÁRIA/MISTURADOR COM ENCARGOS COMPLEMENTARES (H)

| Encargos Complementares | | FONTE | UNID | COEFICIENTE | CUSTO UNITÁRIO | CUSTO TOTAL |
|---|---|---|---|---|---|---|
| 037370 | ALIMENTACAO - HORISTA (COLETADO CAIXA - ENCARGOS COMPLEMENTARES) | SINAPI | H | 1,00000000 | R$ 2,20 | R$ 2,20 |
| 00043488 | EPI - FAMILIA OPERADOR ESCAVADEIRA - HORISTA (ENCARGOS COMPLEMENTARES - COLETADO CAIXA) | SINAPI | H | 1,00000000 | R$ 0,83 | R$ 0,83 |
| 00037372 | EXAMES - HORISTA (COLETADO CAIXA - ENCARGOS COMPLEMENTARES) | SINAPI | H | 1,00000000 | R$ 1,36 | R$ 1,36 |
| 00043464 | FERRAMENTAS - FAMILIA OPERADOR ESCAVADEIRA - HORISTA (ENCARGOS COMPLEMENTARES - COLETADO CAIXA) | SINAPI | H | 1,00000000 | R$ 0,03 | R$ 0,03 |
| 00037373 | SEGURO - HORISTA (COLETADO CAIXA - ENCARGOS COMPLEMENTARES) | SINAPI | H | 1,00000000 | R$ 0,11 | R$ 0,11 |
| 00037371 | TRANSPORTE - HORISTA (COLETADO CAIXA - ENCARGOS COMPLEMENTARES) | SINAPI | H | 1,00000000 | R$ 0,51 | R$ 0,51 |
| | | | | | TOTAL Encargos Complementares: | R$ 5,04 |

| Mão de Obra | | FONTE | UNID | COEFICIENTE | CUSTO UNITÁRIO | CUSTO TOTAL |
|---|---|---|---|---|---|---|
| 00037666 | OPERADOR DE BETONEIRA ESTACIONARIA / MISTURADOR (HORISTA) | SINAPI | H | 1,00000000 | R$ 14,96 | R$ 14,96 |
| | | | | | TOTAL Mão de Obra: | R$ 14,96 |

| Serviço | | FONTE | UNID | COEFICIENTE | CUSTO UNITÁRIO | CUSTO TOTAL |
|---|---|---|---|---|---|---|
| 95389 | CURSO DE CAPACITAÇÃO PARA OPERADOR DE BETONEIRA ESTACIONÁRIA/MISTURADOR (ENCARGOS COMPLEMENTARES) - HORISTA | SINAPI | H | 1,00000000 | R$ 0,12 | R$ 0,12 |
| | | | | | TOTAL Serviço: | R$ 0,12 |

| | |
|---|---|
| **VALOR SEM ENCARGOS:** | **12,98** |
| **VALOR COM ENCARGOS:** | **20,12** |
| **VALOR BDI (28.82%):** | **5,80** |
| **VALOR COM BDI:** | **25,92** |

## 88294 OPERADOR DE ESCAVADEIRA COM ENCARGOS COMPLEMENTARES (H)

| Encargos Complementares | | FONTE | UNID | COEFICIENTE | CUSTO UNITÁRIO | CUSTO TOTAL |
|---|---|---|---|---|---|---|
| 00037370 | ALIMENTACAO - HORISTA (COLETADO CAIXA - ENCARGOS COMPLEMENTARES) | SINAPI | H | 1,00000000 | R$ 2,20 | R$ 2,20 |
| 00043488 | EPI - FAMILIA OPERADOR ESCAVADEIRA - HORISTA (ENCARGOS COMPLEMENTARES - COLETADO CAIXA) | SINAPI | H | 1,00000000 | R$ 0,83 | R$ 0,83 |
| 00037372 | EXAMES - HORISTA (COLETADO CAIXA - ENCARGOS COMPLEMENTARES) | SINAPI | H | 1,00000000 | R$ 1,36 | R$ 1,36 |
| 00043464 | FERRAMENTAS - FAMILIA OPERADOR ESCAVADEIRA - HORISTA (ENCARGOS COMPLEMENTARES - COLETADO CAIXA) | SINAPI | H | 1,00000000 | R$ 0,03 | R$ 0,03 |

RODRIGUES CONSTRUÇÕES
Engenharia e Construções
CNPJ: 42.016.257/0001-81
Insc. Estadual.: 12.697502-7
Contatos: 99.98548-3112 - 99.98473-7537
rodrigues_construcoes22
Endereço: Avenida Manoel Matias, 248 - Centro
Bernardo do Mearim - MA

# RELATÓRIO ANALÍTICO - COMPOSIÇÕES AUXILIARES

| | |
|---|---|
| PROPONENTE: | PREFEITURA MUNICIPAL DE NOVA COLINAS |
| OBRA: | CONTRATAÇÃO DE EMPRESA DE ENGENHARIA PARA IMPLANTAÇÃO DE MELHORIAS SANITÁRIAS DOMICILIARES EM ÁREAS RURAIS DO MUNICÍPIO DE NOVA COLINAS/MA CONFORME PROJETO BÁSICO |
| LOCAL: | MUNICÍPIO DE NOVA COLINAS - MA |
| BDI: | 28,82 % |
| ENCARGOS SOCIAIS: | 89,77 % HORISTA COM DESONERAÇÃO / 51,80 % MENSALISTA COM DESONERAÇÃO |
| CERTAME: | CONCORRÊNCIA Nº 004/2026 - PROCESSO ADMINISTRATIVO Nº 039/2026 |

Pref. Mun. de Nova Colinas - MA
DATA: 03/07/2026
Nº 00154
Assinatura

| | | | | | | |
|---|---|---|---|---|---|---|
| 00037373 | SEGURO - HORISTA (COLETADO CAIXA - ENCARGOS COMPLEMENTARES) | SINAPI | H | 1,00000000 | R$ 0,11 | R$ 0,11 |
| 00037371 | TRANSPORTE - HORISTA (COLETADO CAIXA - ENCARGOS COMPLEMENTARES) | SINAPI | H | 1,00000000 | R$ 0,51 | R$ 0,51 |
| | | | | TOTAL Encargos Complementares: | | R$ 5,04 |

| Mão de Obra | | FONTE | UNID | COEFICIENTE | CUSTO UNITÁRIO | CUSTO TOTAL |
|---|---|---|---|---|---|---|
| 00004234 | OPERADOR DE ESCAVADEIRA (HORISTA) | SINAPI | H | 1,00000000 | R$ 18,85 | R$ 18,85 |
| | | | | | TOTAL Mão de Obra: | R$ 18,85 |

| Serviço | | FONTE | UNID | COEFICIENTE | CUSTO UNITÁRIO | CUSTO TOTAL |
|---|---|---|---|---|---|---|
| 95357 | CURSO DE CAPACITAÇÃO PARA OPERADOR DE ESCAVADEIRA (ENCARGOS COMPLEMENTARES) - HORISTA | SINAPI | H | 1,00000000 | R$ 0,21 | R$ 0,21 |
| | | | | | TOTAL Serviço: | R$ 0,21 |

| | |
|---|---|
| **VALOR SEM ENCARGOS:** | **15,08** |
| **VALOR COM ENCARGOS:** | **24,10** |
| **VALOR BDI (28.82%):** | **6,95** |
| **VALOR COM BDI:** | **31,05** |

## 88295 OPERADOR DE GUINCHO COM ENCARGOS COMPLEMENTARES (H)

| Encargos Complementares | | FONTE | UNID | COEFICIENTE | CUSTO UNITÁRIO | CUSTO TOTAL |
|---|---|---|---|---|---|---|
| 00037370 | ALIMENTACAO - HORISTA (COLETADO CAIXA - ENCARGOS COMPLEMENTARES) | SINAPI | H | 1,00000000 | R$ 2,20 | R$ 2,20 |
| 00043488 | EPI - FAMILIA OPERADOR ESCAVADEIRA - HORISTA (ENCARGOS COMPLEMENTARES - COLETADO CAIXA) | SINAPI | H | 1,00000000 | R$ 0,83 | R$ 0,83 |
| 00037372 | EXAMES - HORISTA (COLETADO CAIXA - ENCARGOS COMPLEMENTARES) | SINAPI | H | 1,00000000 | R$ 1,36 | R$ 1,36 |
| 00043464 | FERRAMENTAS - FAMILIA OPERADOR ESCAVADEIRA - HORISTA (ENCARGOS COMPLEMENTARES - COLETADO CAIXA) | SINAPI | H | 1,00000000 | R$ 0,03 | R$ 0,03 |
| 037373 | SEGURO - HORISTA (COLETADO CAIXA - ENCARGOS COMPLEMENTARES) | SINAPI | H | 1,00000000 | R$ 0,11 | R$ 0,11 |
| 00037371 | TRANSPORTE - HORISTA (COLETADO CAIXA - ENCARGOS COMPLEMENTARES) | SINAPI | H | 1,00000000 | R$ 0,51 | R$ 0,51 |
| | | | | TOTAL Encargos Complementares: | | R$ 5,04 |

| Mão de Obra | | FONTE | UNID | COEFICIENTE | CUSTO UNITÁRIO | CUSTO TOTAL |
|---|---|---|---|---|---|---|
| 00004253 | OPERADOR DE GUINCHO OU GUINCHEIRO (HORISTA) | SINAPI | H | 1,00000000 | R$ 14,96 | R$ 14,96 |
| | | | | | TOTAL Mão de Obra: | R$ 14,96 |

| Serviço | | FONTE | UNID | COEFICIENTE | CUSTO UNITÁRIO | CUSTO TOTAL |
|---|---|---|---|---|---|---|
| 95358 | CURSO DE CAPACITAÇÃO PARA OPERADOR DE GUINCHO (ENCARGOS COMPLEMENTARES) - HORISTA | SINAPI | H | 1,00000000 | R$ 0,24 | R$ 0,24 |
| | | | | | TOTAL Serviço: | R$ 0,24 |

| | |
|---|---|
| **VALOR SEM ENCARGOS:** | **13,04** |
| **VALOR COM ENCARGOS:** | **20,24** |
| **VALOR BDI (28.82%):** | **5,83** |
| **VALOR COM BDI:** | **26,07** |

RODRIGUES CONSTRUÇÕES
CNPJ: 42.016.257/0001-81.
Insc. Estadual: 12.697502-7
Contatos: 99.98548-3112 - 99.98473-7537
@rodrigues_construcoes22
Endereço: Avenida Manoel Matias 371, Centro
Bernardo do Mearim - MA

Prefeitura Mun. de Nova Colinas - MA
001518
DATA: 08/07/2026
Assinatura

# RELATÓRIO ANALÍTICO - COMPOSIÇÕES AUXILIARES

| | |
|---|---|
| PROPONENTE: | PREFEITURA MUNICIPAL DE NOVA COLINAS |
| OBRA: | CONTRATAÇÃO DE EMPRESA DE ENGENHARIA PARA IMPLANTAÇÃO DE MELHORIAS SANITÁRIAS DOMICILIARES EM ÁREAS RURAIS DO MUNICÍPIO DE NOVA COLINAS/MA, CONFORME PROJETO BÁSICO |
| LOCAL: | MUNICÍPIO DE NOVA COLINAS - MA |
| BDI: | 28,82 % |
| ENCARGOS SOCIAIS: | 89,77 % HORISTA COM DESONERAÇÃO / 51,80 % MENSALISTA COM DESONERAÇÃO |
| CERTAME: | CONCORRÊNCIA Nº 004/2026 - PROCESSO ADMINISTRATIVO Nº 039/2026 |

## 88297 OPERADOR DE MÁQUINAS E EQUIPAMENTOS COM ENCARGOS COMPLEMENTARES (H)

| Encargos Complementares | | FONTE | UNID | COEFICIENTE | CUSTO UNITÁRIO | CUSTO TOTAL |
|---|---|---|---|---|---|---|
| 00037370 | ALIMENTACAO - HORISTA (COLETADO CAIXA - ENCARGOS COMPLEMENTARES) | SINAPI | H | 1,00000000 | R$ 2,20 | R$ 2,20 |
| 00043488 | EPI - FAMILIA OPERADOR ESCAVADEIRA - HORISTA (ENCARGOS COMPLEMENTARES - COLETADO CAIXA) | SINAPI | H | 1,00000000 | R$ 0,83 | R$ 0,83 |
| 00037372 | EXAMES - HORISTA (COLETADO CAIXA - ENCARGOS COMPLEMENTARES) | SINAPI | H | 1,00000000 | R$ 1,36 | R$ 1,36 |
| 00043464 | FERRAMENTAS - FAMILIA OPERADOR ESCAVADEIRA - HORISTA (ENCARGOS COMPLEMENTARES - COLETADO CAIXA) | SINAPI | H | 1,00000000 | R$ 0,03 | R$ 0,03 |
| 037373 | SEGURO - HORISTA (COLETADO CAIXA - ENCARGOS COMPLEMENTARES) | SINAPI | H | 1,00000000 | R$ 0,11 | R$ 0,11 |
| 00037371 | TRANSPORTE - HORISTA (COLETADO CAIXA - ENCARGOS COMPLEMENTARES) | SINAPI | H | 1,00000000 | R$ 0,51 | R$ 0,51 |
| | | | | | TOTAL Encargos Complementares: | R$ 5,04 |

| Mão de Obra | | FONTE | UNID | COEFICIENTE | CUSTO UNITÁRIO | CUSTO TOTAL |
|---|---|---|---|---|---|---|
| 00004230 | OPERADOR DE MAQUINAS E TRATORES DIVERSOS - TERRAPLANAGEM (HORISTA) | SINAPI | H | 1,00000000 | R$ 20,41 | R$ 20,41 |
| | | | | | TOTAL Mão de Obra: | R$ 20,41 |

| Serviço | | FONTE | UNID | COEFICIENTE | CUSTO UNITÁRIO | CUSTO TOTAL |
|---|---|---|---|---|---|---|
| 95360 | CURSO DE CAPACITAÇÃO PARA OPERADOR DE MÁQUINAS E EQUIPAMENTOS (ENCARGOS COMPLEMENTARES) - HORISTA | SINAPI | H | 1,00000000 | R$ 0,23 | R$ 0,23 |
| | | | | | TOTAL Serviço: | R$ 0,23 |

| | |
|---|---|
| **VALOR SEM ENCARGOS:** | **15,91** |
| **VALOR COM ENCARGOS:** | **25,68** |
| **VALOR BDI (28.82%):** | **7,40** |
| **VALOR COM BDI:** | **33,08** |

## 88309 PEDREIRO COM ENCARGOS COMPLEMENTARES (H)

| Encargos Complementares | | FONTE | UNID | COEFICIENTE | CUSTO UNITÁRIO | CUSTO TOTAL |
|---|---|---|---|---|---|---|
| 00037370 | ALIMENTACAO - HORISTA (COLETADO CAIXA - ENCARGOS COMPLEMENTARES) | SINAPI | H | 1,00000000 | R$ 2,20 | R$ 2,20 |
| 00043489 | EPI - FAMILIA PEDREIRO - HORISTA (ENCARGOS COMPLEMENTARES - COLETADO CAIXA) | SINAPI | H | 1,00000000 | R$ 1,32 | R$ 1,32 |
| 00037372 | EXAMES - HORISTA (COLETADO CAIXA - ENCARGOS COMPLEMENTARES) | SINAPI | H | 1,00000000 | R$ 1,36 | R$ 1,36 |
| 00043465 | FERRAMENTAS - FAMILIA PEDREIRO - HORISTA (ENCARGOS COMPLEMENTARES - COLETADO CAIXA) | SINAPI | H | 1,00000000 | R$ 0,73 | R$ 0,73 |
| 00037373 | SEGURO - HORISTA (COLETADO CAIXA - ENCARGOS COMPLEMENTARES) | SINAPI | H | 1,00000000 | R$ 0,11 | R$ 0,11 |
| 00037371 | TRANSPORTE - HORISTA (COLETADO CAIXA - ENCARGOS COMPLEMENTARES) | SINAPI | H | 1,00000000 | R$ 0,51 | R$ 0,51 |
| | | | | | TOTAL Encargos Complementares: | R$ 6,23 |

| Mão de Obra | | FONTE | UNID | COEFICIENTE | CUSTO UNITÁRIO | CUSTO TOTAL |
|---|---|---|---|---|---|---|
| 00004750 | PEDREIRO (HORISTA) | SINAPI | H | 1,00000000 | R$ 18,85 | R$ 18,85 |

Prefeitura Mun. de Nova Colinas-MA
001519
DATA: 08/07/2026
Assinatura

RODRIGUES CONSTRUÇÕES
CNPJ: 42.016.257/0001-81.
Insc. Estadual: 12.697502-7
Contatos: 99.98548-3112 - 99.98473-7537
Endereço: Avenida Manoel Matias s/n - Centro
Bernardo do Mearim - MA

# RELATÓRIO ANALÍTICO - COMPOSIÇÕES AUXILIARES

| | |
|---|---|
| PROPONENTE: | PREFEITURA MUNICIPAL DE NOVA COLINAS |
| OBRA: | CONTRATAÇÃO DE EMPRESA DE ENGENHARIA PARA IMPLANTAÇÃO DE MELHORIAS SANITÁRIAS DOMICILIARES EM ÁREAS RURAIS DO MUNICÍPIO DE NOVA COLINAS/MA, CONFORME PROJETO BÁSICO |
| LOCAL: | MUNICÍPIO DE NOVA COLINAS - MA |
| BDI: | 28,82 % |
| ENCARGOS SOCIAIS: | 89,77 % HORISTA COM DESONERAÇÃO / 51,80 % MENSALISTA COM DESONERAÇÃO |
| CERTAME: | CONCORRÊNCIA Nº 004/2026 - PROCESSO ADMINISTRATIVO Nº 039/2026 |

| | |
|---|---|
| TOTAL Mão de Obra: | R$ 18,85 |

| Serviço | | FONTE | UNID | COEFICIENTE | CUSTO UNITÁRIO | CUSTO TOTAL |
|---|---|---|---|---|---|---|
| 95371 | CURSO DE CAPACITAÇÃO PARA PEDREIRO (ENCARGOS COMPLEMENTARES) - HORISTA | SINAPI | H | 1,00000000 | R$ 0,39 | R$ 0,39 |
| | | | | | TOTAL Serviço: | R$ 0,39 |

| | |
|---|---|
| **VALOR SEM ENCARGOS:** | **16,37** |
| **VALOR COM ENCARGOS:** | **25,47** |
| **VALOR BDI (28.82%):** | **7,34** |
| **VALOR COM BDI:** | **32,81** |

## 97735 PEÇA RETANGULAR PRÉ-MOLDADA, VOLUME DE CONCRETO DE 30 A 100 LITROS, TAXA DE AÇO APROXIMADA DE 30KG/M³. AF_03/2024 (M3)

| Equipamento Custo Horário | | FONTE | UNID | COEFICIENTE | CUSTO UNITÁRIO | CUSTO TOTAL |
|---|---|---|---|---|---|---|
| 91693 | SERRA CIRCULAR DE BANCADA COM MOTOR ELÉTRICO POTÊNCIA DE 5HP, COM COIFA PARA DISCO 10" - CHI DIURNO. AF_08/2015 | SINAPI | CHI | 0,42260000 | R$ 25,83 | R$ 10,91 |
| 91692 | SERRA CIRCULAR DE BANCADA COM MOTOR ELÉTRICO POTÊNCIA DE 5HP, COM COIFA PARA DISCO 10" - CHP DIURNO. AF_08/2015 | SINAPI | CHP | 0,31300000 | R$ 27,22 | R$ 8,51 |
| 90587 | VIBRADOR DE IMERSÃO, DIÂMETRO DE PONTEIRA 45MM, MOTOR ELÉTRICO TRIFÁSICO POTÊNCIA DE 2 CV - CHI DIURNO. AF_06/2015 | SINAPI | CHI | 12,77880000 | R$ 0,56 | R$ 7,15 |
| 90586 | VIBRADOR DE IMERSÃO, DIÂMETRO DE PONTEIRA 45MM, MOTOR ELÉTRICO TRIFÁSICO POTÊNCIA DE 2 CV - CHP DIURNO. AF_06/2015 | SINAPI | CHP | 4,68650000 | R$ 1,41 | R$ 6,60 |
| | | | | | TOTAL Equipamento Custo Horário: | R$ 33,17 |

| Material | | FONTE | UNID | COEFICIENTE | CUSTO UNITÁRIO | CUSTO TOTAL |
|---|---|---|---|---|---|---|
| 00001358 | CHAPA/PAINEL DE MADEIRA COMPENSADA RESINADA (MADEIRITE RESINADO ROSA) PARA FORMA DE CONCRETO, DE 2200 X 1100 MM, E = 17 MM | SINAPI | M2 | 1,31120000 | R$ 52,39 | R$ 68,69 |
| 00002692 | DESMOLDANTE PROTETOR PARA FORMAS DE MADEIRA, DE BASE OLEOSA EMULSIONADA EM AGUA | SINAPI | L | 0,05670000 | R$ 10,64 | R$ 0,60 |
| 00020247 | PREGO DE ACO POLIDO COM CABECA 15 X 15 (1 1/4 X 13) | SINAPI | KG | 0,26190000 | R$ 23,24 | R$ 6,08 |
| 00004517 | SARRAFO *2,5 X 7,5* CM EM PINUS, MISTA OU EQUIVALENTE DA REGIAO - BRUTA | SINAPI | M | 4,47700000 | R$ 3,87 | R$ 17,32 |
| | | | | | TOTAL Material: | R$ 92,69 |

| Mão de Obra com Encargos Complementares | | FONTE | UNID | COEFICIENTE | CUSTO UNITÁRIO | CUSTO TOTAL |
|---|---|---|---|---|---|---|
| 88239 | AJUDANTE DE CARPINTEIRO COM ENCARGOS COMPLEMENTARES | SINAPI | H | 0,73560000 | R$ 20,75 | R$ 15,26 |
| 88261 | CARPINTEIRO DE ESQUADRIAS COM ENCARGOS COMPLEMENTARES | SINAPI | H | 3,67800000 | R$ 24,01 | R$ 88,30 |
| 88309 | PEDREIRO COM ENCARGOS COMPLEMENTARES | SINAPI | H | 22,49740000 | R$ 25,47 | R$ 573,00 |
| 88316 | SERVENTE COM ENCARGOS COMPLEMENTARES | SINAPI | H | 22,49740000 | R$ 20,40 | R$ 458,94 |
| | | | | | TOTAL Mão de Obra com Encargos Complementares: | R$ 1.135,50 |

| Serviço | | FONTE | UNID | COEFICIENTE | CUSTO UNITÁRIO | CUSTO TOTAL |
|---|---|---|---|---|---|---|
| 92767 | ARMAÇÃO DE LAJE DE ESTRUTURA CONVENCIONAL DE CONCRETO ARMADO UTILIZANDO AÇO CA-60 DE 4,2 MM - MONTAGEM. AF_06/2022 | SINAPI | KG | 28,93690000 | R$ 14,17 | R$ 410,03 |

Prefeitura Mun. de Nova Colinas-MA
001520
DATA:
Assinatura

RODRIGUES CONSTRUÇÕES
CNPJ: 42.016.257/0001-81
Insc. Estadual: 12.697502-7
Contatos: 99.98548-3112 - 99.98473-7537
rodrigues_construcoes22
Endereço: Avenida Manoel Matias s/n - Centro
Bernardo do Mearim - MA

# RELATÓRIO ANALÍTICO - COMPOSIÇÕES AUXILIARES

| | |
|---|---|
| PROPONENTE: | PREFEITURA MUNICIPAL DE NOVA COLINAS |
| OBRA: | CONTRATAÇÃO DE EMPRESA DE ENGENHARIA PARA IMPLANTAÇÃO DE MELHORIAS SANITÁRIAS DOMICILIARES EM ÁREAS RURAIS DO MUNICÍPIO DE NOVA COLINAS/MA, CONFORME PROJETO BÁSICO |
| LOCAL: | MUNICÍPIO DE NOVA COLINAS - MA |
| BDI: | 28,82 % |
| ENCARGOS SOCIAIS: | 89,77 % HORISTA COM DESONERAÇÃO / 51,80 % MENSALISTA COM DESONERAÇÃO |
| CERTAME: | CONCORRÊNCIA Nº 004/2026 - PROCESSO ADMINISTRATIVO Nº 039/2026 |

| | | | | | | |
|---|---|---|---|---|---|---|
| 94972 | CONCRETO FCK = 30MPA, TRAÇO 1:2,1:2,5 (EM MASSA SECA DE CIMENTO/ AREIA MÉDIA/ BRITA 1) - PREPARO MECÂNICO COM BETONEIRA 600 L. AF_05/2021 | SINAPI | M3 | 1,20000000 | R$ 635,01 | R$ 762,01 |
| | | | | | TOTAL Serviço: | R$ 1.172,04 |

| | |
|---|---|
| **VALOR SEM ENCARGOS:** | **1.947,71** |
| **VALOR COM ENCARGOS:** | **2.433,40** |
| **VALOR BDI (28.82%):** | **701,31** |
| **VALOR COM BDI:** | **3.134,71** |

## 10 PINTOR COM ENCARGOS COMPLEMENTARES (H)

| Encargos Complementares | | FONTE | UNID | COEFICIENTE | CUSTO UNITÁRIO | CUSTO TOTAL |
|---|---|---|---|---|---|---|
| 00037370 | ALIMENTACAO - HORISTA (COLETADO CAIXA - ENCARGOS COMPLEMENTARES) | SINAPI | H | 1,00000000 | R$ 2,20 | R$ 2,20 |
| 00043490 | EPI - FAMILIA PINTOR - HORISTA (ENCARGOS COMPLEMENTARES - COLETADO CAIXA) | SINAPI | H | 1,00000000 | R$ 1,68 | R$ 1,68 |
| 00037372 | EXAMES - HORISTA (COLETADO CAIXA - ENCARGOS COMPLEMENTARES) | SINAPI | H | 1,00000000 | R$ 1,36 | R$ 1,36 |
| 00043466 | FERRAMENTAS - FAMILIA PINTOR - HORISTA (ENCARGOS COMPLEMENTARES - COLETADO CAIXA) | SINAPI | H | 1,00000000 | R$ 2,23 | R$ 2,23 |
| 00037373 | SEGURO - HORISTA (COLETADO CAIXA - ENCARGOS COMPLEMENTARES) | SINAPI | H | 1,00000000 | R$ 0,11 | R$ 0,11 |
| 00037371 | TRANSPORTE - HORISTA (COLETADO CAIXA - ENCARGOS COMPLEMENTARES) | SINAPI | H | 1,00000000 | R$ 0,51 | R$ 0,51 |
| | | | | | TOTAL Encargos Complementares: | R$ 8,09 |

| Mão de Obra | | FONTE | UNID | COEFICIENTE | CUSTO UNITÁRIO | CUSTO TOTAL |
|---|---|---|---|---|---|---|
| 00004783 | PINTOR (HORISTA) | SINAPI | H | 1,00000000 | R$ 19,97 | R$ 19,97 |
| | | | | | TOTAL Mão de Obra: | R$ 19,97 |

| Serviço | | FONTE | UNID | COEFICIENTE | CUSTO UNITÁRIO | CUSTO TOTAL |
|---|---|---|---|---|---|---|
| 5372 | CURSO DE CAPACITAÇÃO PARA PINTOR (ENCARGOS COMPLEMENTARES) - HORISTA | SINAPI | H | 1,00000000 | R$ 0,29 | R$ 0,29 |
| | | | | | TOTAL Serviço: | R$ 0,29 |

| | |
|---|---|
| **VALOR SEM ENCARGOS:** | **18,76** |
| **VALOR COM ENCARGOS:** | **28,35** |
| **VALOR BDI (28.82%):** | **8,17** |
| **VALOR COM BDI:** | **36,52** |

## 102234 PINTURA IMUNIZANTE PARA MADEIRA, 2 DEMÃOS. AF_01/2021 (M2)

| Material | | FONTE | UNID | COEFICIENTE | CUSTO UNITÁRIO | CUSTO TOTAL |
|---|---|---|---|---|---|---|
| 00007340 | IMUNIZANTE PARA MADEIRA, INCOLOR | SINAPI | L | 0,32570000 | R$ 30,90 | R$ 10,06 |
| | | | | | TOTAL Material: | R$ 10,06 |

| Mão de Obra com Encargos Complementares | | FONTE | UNID | COEFICIENTE | CUSTO UNITÁRIO | CUSTO TOTAL |
|---|---|---|---|---|---|---|
| 88310 | PINTOR COM ENCARGOS COMPLEMENTARES | SINAPI | H | 0,45290000 | R$ 28,35 | R$ 12,83 |
| | | | | | TOTAL Mão de Obra com Encargos Complementares: | R$ 12,83 |

RODRIGUES CONSTRUÇÕES
CNPJ: 42.016.257/0001-81
Insc. Estadual: 12.697502-7
Contatos: 99.98548-3112 - 99.98473-7537
@rodrigues_construcoes22
Endereço: Avenida Manoel Matias S/n - Centro
Bernardo do Mearim - MA

Prefeitura Mun. de Nova Colinas-MA
0015 21
DATA
08/07/2026
Assinatura

# RELATÓRIO ANALÍTICO - COMPOSIÇÕES AUXILIARES

| | |
|---|---|
| PROPONENTE: | PREFEITURA MUNICIPAL DE NOVA COLINAS |
| OBRA: | CONTRATAÇÃO DE EMPRESA DE ENGENHARIA PARA IMPLANTAÇÃO DE MELHORIAS SANITÁRIAS DOMICILIARES EM ÁREAS RURAIS DO MUNICÍPIO DE NOVA COLINAS/MA, CONFORME PROJETO BÁSICO |
| LOCAL: | MUNICÍPIO DE NOVA COLINAS - MA |
| BDI: | 28,82 % |
| ENCARGOS SOCIAIS: | 89,77 % HORISTA COM DESONERAÇÃO / 51,80 % MENSALISTA COM DESONERAÇÃO |
| CERTAME: | CONCORRÊNCIA Nº 004/2026 - PROCESSO ADMINISTRATIVO Nº 039/2026 |

| | |
|---|---|
| VALOR SEM ENCARGOS: | 18,55 |
| VALOR COM ENCARGOS: | 22,89 |
| VALOR BDI (28.82%): | 6,60 |
| VALOR COM BDI: | 29,49 |

## 91277 PLACA VIBRATÓRIA REVERSÍVEL COM MOTOR 4 TEMPOS A GASOLINA, FORÇA CENTRÍFUGA DE 25 KN (2500 KGF), POTÊNCIA 5,5 CV - CHP DIURNO. AF_08/2015 (CHP)

| Serviço | | FONTE | UNID | COEFICIENTE | CUSTO UNITÁRIO | CUSTO TOTAL |
|---|---|---|---|---|---|---|
| 91273 | PLACA VIBRATÓRIA REVERSÍVEL COM MOTOR 4 TEMPOS A GASOLINA, FORÇA CENTRÍFUGA DE 25 KN (2500 KGF), POTÊNCIA 5,5 CV - DEPRECIAÇÃO. AF_08/2015 | SINAPI | H | 1,00000000 | R$ 0,61 | R$ 0,61 |
| 91274 | PLACA VIBRATÓRIA REVERSÍVEL COM MOTOR 4 TEMPOS A GASOLINA, FORÇA CENTRÍFUGA DE 25 KN (2500 KGF), POTÊNCIA 5,5 CV - JUROS. AF_08/2015 | SINAPI | H | 1,00000000 | R$ 0,16 | R$ 0,16 |
| 91275 | PLACA VIBRATÓRIA REVERSÍVEL COM MOTOR 4 TEMPOS A GASOLINA, FORÇA CENTRÍFUGA DE 25 KN (2500 KGF), POTÊNCIA 5,5 CV - MANUTENÇÃO. AF_08/2015 | SINAPI | H | 1,00000000 | R$ 0,76 | R$ 0,76 |
| 91276 | PLACA VIBRATÓRIA REVERSÍVEL COM MOTOR 4 TEMPOS A GASOLINA, FORÇA CENTRÍFUGA DE 25 KN (2500 KGF), POTÊNCIA 5,5 CV - MATERIAIS NA OPERAÇÃO. AF_08/2015 | SINAPI | H | 1,00000000 | R$ 8,51 | R$ 8,51 |
| | | | | | TOTAL Serviço: | R$ 10,04 |

| | |
|---|---|
| VALOR SEM ENCARGOS: | 10,04 |
| VALOR COM ENCARGOS: | 10,04 |
| VALOR BDI (28.82%): | 2,89 |
| VALOR COM BDI: | 12,93 |

## 91273 PLACA VIBRATÓRIA REVERSÍVEL COM MOTOR 4 TEMPOS A GASOLINA, FORÇA CENTRÍFUGA DE 25 KN (2500 KGF), POTÊNCIA 5,5 CV - DEPRECIAÇÃO. AF_08/2015 (H)

| Equipamento | | FONTE | UNID | COEFICIENTE | CUSTO UNITÁRIO | CUSTO TOTAL |
|---|---|---|---|---|---|---|
| 00001442 | COMPACTADOR DE SOLO TIPO PLACA VIBRATORIA REVERSIVEL, A GASOLINA 4 TEMPOS, PESO 125 A 150 KG, FORCA CENTRIF. 2500 A 2800 KGF, LARG. TRABALHO 400 A 450 MM, FREQ. VIBRACAO 4300 A 4500 RPM, VELOC. TRABALHO 15 A 20 M/MIN, POT. 5,5 A 6,0 HP | SINAPI | UN | 0,00005330 | R$ 11.530,18 | R$ 0,61 |
| | | | | | TOTAL Equipamento: | R$ 0,61 |

| | |
|---|---|
| VALOR SEM ENCARGOS: | 0,61 |
| VALOR COM ENCARGOS: | 0,61 |
| VALOR BDI (28.82%): | 0,18 |
| VALOR COM BDI: | 0,79 |

## 91274 PLACA VIBRATÓRIA REVERSÍVEL COM MOTOR 4 TEMPOS A GASOLINA, FORÇA CENTRÍFUGA DE 25 KN (2500 KGF), POTÊNCIA 5,5 CV - JUROS. AF_08/2015 (H)

| Equipamento | | FONTE | UNID | COEFICIENTE | CUSTO UNITÁRIO | CUSTO TOTAL |
|---|---|---|---|---|---|---|
| 00001442 | COMPACTADOR DE SOLO TIPO PLACA VIBRATORIA REVERSIVEL, A GASOLINA 4 TEMPOS, PESO 125 A 150 KG, FORCA CENTRIF. 2500 A 2800 KGF, LARG. TRABALHO 400 A 450 MM, FREQ. VIBRACAO 4300 A 4500 RPM, VELOC. TRABALHO 15 A 20 M/MIN, POT. 5,5 A 6,0 HP | SINAPI | UN | 0,00001430 | R$ 11.530,18 | R$ 0,16 |
| | | | | | TOTAL Equipamento: | R$ 0,16 |

RODRIGUES CONSTRUÇÕES
Orçamentos e Planejamentos
CNPJ: 42.016.257/0001-81
Insc. Estadual: 12.697502-7
Contatos: 99.98548-3112 - 99.98473-7537
@rodrigues_construcoes22
Endereço: Avenida Manoel Matias s/n - Centro
Bernardo do Mearim - MA

# RELATÓRIO ANALÍTICO - COMPOSIÇÕES AUXILIARES

DATA : 08/01/2026

| | |
|---|---|
| PROPONENTE: | PREFEITURA MUNICIPAL DE NOVA COLINAS |
| OBRA: | CONTRATAÇÃO DE EMPRESA DE ENGENHARIA PARA IMPLANTAÇÃO DE MELHORIAS SANITÁRIAS DOMICILIARES EM ÁREAS RURAIS DO MUNICÍPIO DE NOVA COLINAS/MA, CONFORME PROJETO BÁSICO |
| LOCAL: | MUNICÍPIO DE NOVA COLINAS - MA |
| BDI: | 28,82 % |
| ENCARGOS SOCIAIS: | 89,77 % HORISTA COM DESONERAÇÃO / 51,80 % MENSALISTA COM DESONERAÇÃO |
| CERTAME: | CONCORRÊNCIA Nº 004/2026 - PROCESSO ADMINISTRATIVO Nº 039/2026 |

Prefeitura Mun. de Nova Colinas-MA
Assinatura

| | |
|---|---|
| VALOR SEM ENCARGOS: | 0,16 |
| VALOR COM ENCARGOS: | 0,16 |
| VALOR BDI (28.82%): | 0,05 |
| VALOR COM BDI: | 0,21 |

## 91275 PLACA VIBRATÓRIA REVERSÍVEL COM MOTOR 4 TEMPOS A GASOLINA, FORÇA CENTRÍFUGA DE 25 KN (2500 KGF), POTÊNCIA 5,5 CV - MANUTENÇÃO. AF_08/2015 (H)

| Equipamento | | FONTE | UNID | COEFICIENTE | CUSTO UNITÁRIO | CUSTO TOTAL |
|---|---|---|---|---|---|---|
| 0001442 | COMPACTADOR DE SOLO TIPO PLACA VIBRATORIA REVERSIVEL, A GASOLINA 4 TEMPOS, PESO 125 A 150 KG, FORCA CENTRIF. 2500 A 2800 KGF, LARG. TRABALHO 400 A 450 MM, FREQ. VIBRACAO 4300 A 4500 RPM, VELOC. TRABALHO 15 A 20 M/MIN, POT. 5,5 A 6,0 HP | SINAPI | UN | 0,00006670 | R$ 11.530,18 | R$ 0,76 |
| | | | | | TOTAL Equipamento: | R$ 0,76 |

| | |
|---|---|
| VALOR SEM ENCARGOS: | 0,76 |
| VALOR COM ENCARGOS: | 0,76 |
| VALOR BDI (28.82%): | 0,22 |
| VALOR COM BDI: | 0,98 |

## 91276 PLACA VIBRATÓRIA REVERSÍVEL COM MOTOR 4 TEMPOS A GASOLINA, FORÇA CENTRÍFUGA DE 25 KN (2500 KGF), POTÊNCIA 5,5 CV - MATERIAIS NA OPERAÇÃO. AF_08/2015 (H)

| Material | | FONTE | UNID | COEFICIENTE | CUSTO UNITÁRIO | CUSTO TOTAL |
|---|---|---|---|---|---|---|
| 00004222 | GASOLINA COMUM | SINAPI | L | 1,44000000 | R$ 5,91 | R$ 8,51 |
| | | | | | TOTAL Material: | R$ 8,51 |

| | |
|---|---|
| VALOR SEM ENCARGOS: | 8,51 |
| VALOR COM ENCARGOS: | 8,51 |
| VALOR BDI (28.82%): | 2,45 |
| VALOR COM BDI: | 10,96 |

## 101624 PREPARO DE FUNDO DE VALA COM LARGURA MAIOR OU IGUAL A 1,5 M E MENOR QUE 2,5 M, COM CAMADA DE BRITA, LANÇAMENTO MECANIZADO. AF_01/2026 (M3)

| Equipamento Custo Horário | | FONTE | UNID | COEFICIENTE | CUSTO UNITÁRIO | CUSTO TOTAL |
|---|---|---|---|---|---|---|
| 91533 | COMPACTADOR DE SOLOS DE PERCUSSÃO (SOQUETE) COM MOTOR A GASOLINA 4 TEMPOS, POTÊNCIA 4 CV - CHP DIURNO. AF_08/2015 | SINAPI | CHP | 0,12520000 | R$ 34,03 | R$ 4,26 |
| 5679 | RETROESCAVADEIRA SOBRE RODAS COM CARREGADEIRA, TRAÇÃO 4X4, POTÊNCIA LÍQ. 88 HP, CAÇAMBA CARREG. CAP. MÍN. 1 M3, CAÇAMBA RETRO CAP. 0,26 M3, PESO OPERACIONAL MÍN. 6.674 KG, PROFUNDIDADE ESCAVAÇÃO MÁX. 4,37 M - CHI DIURNO. AF_06/2014 | SINAPI | CHI | 0,35171100 | R$ 57,12 | R$ 20,08 |
| 5678 | RETROESCAVADEIRA SOBRE RODAS COM CARREGADEIRA, TRAÇÃO 4X4, POTÊNCIA LÍQ. 88 HP, CAÇAMBA CARREG. CAP. MÍN. 1 M3, CAÇAMBA RETRO CAP. 0,26 M3, PESO OPERACIONAL MÍN. 6.674 KG, PROFUNDIDADE ESCAVAÇÃO MÁX. 4,37 M - CHP DIURNO. AF_06/2014 | SINAPI | CHP | 0,21102700 | R$ 140,35 | R$ 29,61 |
| | | | | | TOTAL Equipamento Custo Horário: | R$ 53,95 |

| Material | FONTE | UNID | COEFICIENTE | CUSTO UNITÁRIO | CUSTO TOTAL |
|---|---|---|---|---|---|

RODRIGUES CONSTRUÇÕES
CNPJ: 42.016.257/0001-81
Insc. Estadual: 12.697502-7
Contatos: 99.98548-3112 - 99.98473-7537
Endereço: Avenida Manoel Matias, S/N - Centro
Bernardo do Mearim - MA

# RELATÓRIO ANALÍTICO - COMPOSIÇÕES AUXILIARES

DATA: 08/07/2026

| | |
|---|---|
| PROPONENTE: | PREFEITURA MUNICIPAL DE NOVA COLINAS |
| OBRA: | CONTRATAÇÃO DE EMPRESA DE ENGENHARIA PARA IMPLANTAÇÃO DE MELHORIAS SANITÁRIAS DOMICILIARES EM ÁREAS RURAIS DO MUNICÍPIO DE NOVA COLINAS/MA, CONFORME PROJETO BÁSICO |
| LOCAL: | MUNICÍPIO DE NOVA COLINAS - MA |
| BDI: | 28,82 % |
| ENCARGOS SOCIAIS: | 89,77 % HORISTA COM DESONERAÇÃO / 51,80 % MENSALISTA COM DESONERAÇÃO |
| CERTAME: | CONCORRÊNCIA Nº 004/2026 - PROCESSO ADMINISTRATIVO Nº 039/2026 |

| | | | | | | |
|---|---|---|---|---|---|---|
| 00004720 | PEDRA BRITADA N. 0, OU PEDRISCO (4,8 A 9,5 MM) POSTO PEDREIRA/FORNECEDOR, SEM FRETE | SINAPI | M3 | 1,10000000 | R$ 125,09 | R$ 137,59 |
| | | | | | TOTAL Material: | R$ 137,59 |

| Mão de Obra com Encargos Complementares | | FONTE | UNID | COEFICIENTE | CUSTO UNITÁRIO | CUSTO TOTAL |
|---|---|---|---|---|---|---|
| 88309 | PEDREIRO COM ENCARGOS COMPLEMENTARES | SINAPI | H | 0,61901200 | R$ 25,47 | R$ 15,76 |
| 88316 | SERVENTE COM ENCARGOS COMPLEMENTARES | SINAPI | H | 1,06920200 | R$ 20,40 | R$ 21,81 |
| | | | | | TOTAL Mão de Obra com Encargos Complementares: | R$ 37,57 |

| | |
|---|---|
| VALOR SEM ENCARGOS: | 209,96 |
| VALOR COM ENCARGOS: | 229,11 |
| VALOR BDI (28.82%): | 66,03 |
| VALOR COM BDI: | 295,14 |

## 101616 PREPARO DE FUNDO DE VALA COM LARGURA MENOR QUE 1,5 M (ACERTO DO SOLO NATURAL), EM LOCAL COM NÍVEL BAIXO DE INTERFERÊNCIA. AF_01/2026 (M2)

| Equipamento Custo Horário | | FONTE | UNID | COEFICIENTE | CUSTO UNITÁRIO | CUSTO TOTAL |
|---|---|---|---|---|---|---|
| 91533 | COMPACTADOR DE SOLOS DE PERCUSSÃO (SOQUETE) COM MOTOR A GASOLINA 4 TEMPOS, POTÊNCIA 4 CV - CHP DIURNO. AF_08/2015 | SINAPI | CHP | 0,00675300 | R$ 34,03 | R$ 0,22 |
| | | | | | TOTAL Equipamento Custo Horário: | R$ 0,22 |

| Mão de Obra com Encargos Complementares | | FONTE | UNID | COEFICIENTE | CUSTO UNITÁRIO | CUSTO TOTAL |
|---|---|---|---|---|---|---|
| 88309 | PEDREIRO COM ENCARGOS COMPLEMENTARES | SINAPI | H | 0,11091900 | R$ 25,47 | R$ 2,82 |
| 88316 | SERVENTE COM ENCARGOS COMPLEMENTARES | SINAPI | H | 0,19158700 | R$ 20,40 | R$ 3,90 |
| | | | | | TOTAL Mão de Obra com Encargos Complementares: | R$ 6,72 |

| | |
|---|---|
| VALOR SEM ENCARGOS: | 4,58 |
| VALOR COM ENCARGOS: | 6,94 |
| VALOR BDI (28.82%): | 2,00 |
| VALOR COM BDI: | 8,94 |

## 101618 PREPARO DE FUNDO DE VALA COM LARGURA MENOR QUE 1,5 M, COM CAMADA DE AREIA, LANÇAMENTO MANUAL. AF_01/2026 (M3)

| Equipamento Custo Horário | | FONTE | UNID | COEFICIENTE | CUSTO UNITÁRIO | CUSTO TOTAL |
|---|---|---|---|---|---|---|
| 91533 | COMPACTADOR DE SOLOS DE PERCUSSÃO (SOQUETE) COM MOTOR A GASOLINA 4 TEMPOS, POTÊNCIA 4 CV - CHP DIURNO. AF_08/2015 | SINAPI | CHP | 0,13505000 | R$ 34,03 | R$ 4,59 |
| | | | | | TOTAL Equipamento Custo Horário: | R$ 4,59 |

| Material | | FONTE | UNID | COEFICIENTE | CUSTO UNITÁRIO | CUSTO TOTAL |
|---|---|---|---|---|---|---|
| 00000370 | AREIA MEDIA - POSTO JAZIDA/FORNECEDOR (RETIRADO NA JAZIDA, SEM TRANSPORTE) | SINAPI | M3 | 1,10000000 | R$ 160,00 | R$ 176,00 |
| | | | | | TOTAL Material: | R$ 176,00 |

| Mão de Obra com Encargos Complementares | | FONTE | UNID | COEFICIENTE | CUSTO UNITÁRIO | CUSTO TOTAL |
|---|---|---|---|---|---|---|
| 88309 | PEDREIRO COM ENCARGOS COMPLEMENTARES | SINAPI | H | 1,78439000 | R$ 25,47 | R$ 45,44 |
| 88316 | SERVENTE COM ENCARGOS COMPLEMENTARES | SINAPI | H | 3,08212900 | R$ 20,40 | R$ 62,87 |

RODRIGUES CONSTRUÇÕES
Civil Ltda e Estadual
CNPJ: 42.016.257/0001-81
Insc. Estadual: 12.697502-7
Contatos: 99.98548-3112 - 99.98473-7537
@rodrigues_construcoes22
Endereço: Avenida Manoel Matias s/n - Centro
Bernardo do Mearim - MA

# RELATÓRIO ANALÍTICO - COMPOSIÇÕES AUXILIARES

| | |
|---|---|
| PROPONENTE: | PREFEITURA MUNICIPAL DE NOVA COLINAS |
| OBRA: | CONTRATAÇÃO DE EMPRESA DE ENGENHARIA PARA IMPLANTAÇÃO DE MELHORIAS SANITÁRIAS DOMICILIARES EM ÁREAS RURAIS DO MUNICÍPIO DE NOVA COLINAS/MA CONFORME PROJETO BÁSICO |
| LOCAL: | MUNICÍPIO DE NOVA COLINAS - MA |
| BDI: | 28,82 % |
| ENCARGOS SOCIAIS: | 89,77 % HORISTA COM DESONERAÇÃO / 51,80 % MENSALISTA COM DESONERAÇÃO |
| CERTAME: | CONCORRÊNCIA Nº 004/2026 - PROCESSO ADMINISTRATIVO Nº 039/2026 |

Prefeitura Mun. de Nova Colinas-MA
DATA: 09/01/2026
Assinatura

| | |
|---|---|
| TOTAL Mão de Obra com Encargos Complementares: | R$ 108,31 |

| | |
|---|---|
| **VALOR SEM ENCARGOS:** | **250,55** |
| **VALOR COM ENCARGOS:** | **288,90** |
| **VALOR BDI (28.82%):** | **83,26** |
| **VALOR COM BDI:** | **372,16** |

## C2123 REBOCO C/ARGAMASSA DE CAL HIDRATADA E AREIA PENEIRADA TRAÇO 1:3 ESP=5 MM P/PAREDE (M2)

| Material | | FONTE | UNID | COEFICIENTE | CUSTO UNITÁRIO | CUSTO TOTAL |
|---|---|---|---|---|---|---|
| I0109 | AREIA MEDIA | SEINFRA | M3 | 0,00610000 | R$ 83,5800 | R$ 0,5098 |
| I0441 | CAL HIDRATADA | SEINFRA | KG | 1,22000000 | R$ 0,9600 | R$ 1,1712 |
| | | | | | TOTAL Material: | R$ 1,6810 |

| Mão de Obra | | FONTE | UNID | COEFICIENTE | CUSTO UNITÁRIO | CUSTO TOTAL |
|---|---|---|---|---|---|---|
| I2391 | PEDREIRO | SEINFRA | H | 0,50000000 | R$ 24,6484 | R$ 12,3250 |
| I2543 | SERVENTE | SEINFRA | H | 0,65000000 | R$ 18,7858 | R$ 12,2135 |
| | | | | | TOTAL Mão de Obra: | R$ 24,5385 |

| | |
|---|---|
| **VALOR SEM ENCARGOS:** | **10,16** |
| **VALOR COM ENCARGOS:** | **26,22** |
| **VALOR BDI (28.82%):** | **7,56** |
| **VALOR COM BDI:** | **33,78** |

## 5679 RETROESCAVADEIRA SOBRE RODAS COM CARREGADEIRA, TRAÇÃO 4X4, POTÊNCIA LÍQ. 88 HP, CAÇAMBA CARREG. CAP. MÍN. 1 M3, CAÇAMBA RETRO CAP. 0,26 M3, PESO OPERACIONAL MÍN. 6.674 KG, PROFUNDIDADE ESCAVAÇÃO MÁX. 4,37 M - CHI DIURNO. AF_06/2014 (CHI)

| Mão de Obra com Encargos Complementares | | FONTE | UNID | COEFICIENTE | CUSTO UNITÁRIO | CUSTO TOTAL |
|---|---|---|---|---|---|---|
| 88294 | OPERADOR DE ESCAVADEIRA COM ENCARGOS COMPLEMENTARES | SINAPI | H | 1,00000000 | R$ 24,10 | R$ 24,10 |
| | | | | | TOTAL Mão de Obra com Encargos Complementares: | R$ 24,10 |

| Serviço | | FONTE | UNID | COEFICIENTE | CUSTO UNITÁRIO | CUSTO TOTAL |
|---|---|---|---|---|---|---|
| 88857 | RETROESCAVADEIRA SOBRE RODAS COM CARREGADEIRA, TRAÇÃO 4X4, POTÊNCIA LÍQ. 88 HP, CAÇAMBA CARREG. CAP. MÍN. 1 M3, CAÇAMBA RETRO CAP. 0,26 M3, PESO OPERACIONAL MÍN. 6.674 KG, PROFUNDIDADE ESCAVAÇÃO MÁX. 4,37 M - DEPRECIAÇÃO. AF_06/2014 | SINAPI | H | 1,00000000 | R$ 26,12 | R$ 26,12 |
| 88858 | RETROESCAVADEIRA SOBRE RODAS COM CARREGADEIRA, TRAÇÃO 4X4, POTÊNCIA LÍQ. 88 HP, CAÇAMBA CARREG. CAP. MÍN. 1 M3, CAÇAMBA RETRO CAP. 0,26 M3, PESO OPERACIONAL MÍN. 6.674 KG, PROFUNDIDADE ESCAVAÇÃO MÁX. 4,37 M - JUROS. AF_06/2014 | SINAPI | H | 1,00000000 | R$ 6,90 | R$ 6,90 |
| | | | | | TOTAL Serviço: | R$ 33,02 |

| | |
|---|---|
| **VALOR SEM ENCARGOS:** | **48,10** |
| **VALOR COM ENCARGOS:** | **57,12** |
| **VALOR BDI (28.82%):** | **16,46** |
| **VALOR COM BDI:** | **73,58** |

RODRIGUES CONSTRUÇÕES
Construção e Incorporação
CNPJ: 42.016.257/0001-81
Insc. Estadual: 12.697502-7
Contatos: 99.98548-3112 - 99.98473-7537
@rodrigues_construcoes22
Endereço: Avenida Manoel Matias s/n - Centro
Bernardo do Mearim - MA

Prefeitura Mun. de Nova Colinas-MA
001505
DATA
08/07/2026
Assinatura

# RELATÓRIO ANALÍTICO - COMPOSIÇÕES AUXILIARES

| | |
|---|---|
| PROPONENTE: | PREFEITURA MUNICIPAL DE NOVA COLINAS |
| OBRA: | CONTRATAÇÃO DE EMPRESA DE ENGENHARIA PARA IMPLANTAÇÃO DE MELHORIAS SANITÁRIAS DOMICILIARES EM ÁREAS RURAIS DO MUNICÍPIO DE NOVA COLINAS/MA, CONFORME PROJETO BÁSICO |
| LOCAL: | MUNICÍPIO DE NOVA COLINAS - MA |
| BDI: | 28,82 % |
| ENCARGOS SOCIAIS: | 89,77 % HORISTA COM DESONERAÇÃO / 51,80 % MENSALISTA COM DESONERAÇÃO |
| CERTAME: | CONCORRÊNCIA Nº 004/2026 - PROCESSO ADMINISTRATIVO Nº 039/2026 |

## 5678 RETROESCAVADEIRA SOBRE RODAS COM CARREGADEIRA, TRAÇÃO 4X4, POTÊNCIA LÍQ. 88 HP, CAÇAMBA CARREG. CAP. MÍN. 1 M3, CAÇAMBA RETRO CAP. 0,26 M3, PESO OPERACIONAL MÍN. 6.674 KG, PROFUNDIDADE ESCAVAÇÃO MÁX. 4,37 M - CHP DIURNO. AF_06/2014 (CHP)

| Mão de Obra com Encargos Complementares | | FONTE | UNID | COEFICIENTE | CUSTO UNITÁRIO | CUSTO TOTAL |
|---|---|---|---|---|---|---|
| 88294 | OPERADOR DE ESCAVADEIRA COM ENCARGOS COMPLEMENTARES | SINAPI | H | 1,00000000 | R$ 24,10 | R$ 24,10 |
| | | | | | TOTAL Mão de Obra com Encargos Complementares: | R$ 24,10 |

| Serviço | | FONTE | UNID | COEFICIENTE | CUSTO UNITÁRIO | CUSTO TOTAL |
|---|---|---|---|---|---|---|
| 88857 | RETROESCAVADEIRA SOBRE RODAS COM CARREGADEIRA, TRAÇÃO 4X4, POTÊNCIA LÍQ. 88 HP, CAÇAMBA CARREG. CAP. MÍN. 1 M3, CAÇAMBA RETRO CAP. 0,26 M3, PESO OPERACIONAL MÍN. 6.674 KG, PROFUNDIDADE ESCAVAÇÃO MÁX. 4,37 M - DEPRECIAÇÃO. AF_06/2014 | SINAPI | H | 1,00000000 | R$ 26,12 | R$ 26,12 |
| 88858 | RETROESCAVADEIRA SOBRE RODAS COM CARREGADEIRA, TRAÇÃO 4X4, POTÊNCIA LÍQ. 88 HP, CAÇAMBA CARREG. CAP. MÍN. 1 M3, CAÇAMBA RETRO CAP. 0,26 M3, PESO OPERACIONAL MÍN. 6.674 KG, PROFUNDIDADE ESCAVAÇÃO MÁX. 4,37 M - JUROS. AF_06/2014 | SINAPI | H | 1,00000000 | R$ 6,90 | R$ 6,90 |
| 5664 | RETROESCAVADEIRA SOBRE RODAS COM CARREGADEIRA, TRAÇÃO 4X4, POTÊNCIA LÍQ. 88 HP, CAÇAMBA CARREG. CAP. MÍN. 1 M3, CAÇAMBA RETRO CAP. 0,26 M3, PESO OPERACIONAL MÍN. 6.674 KG, PROFUNDIDADE ESCAVAÇÃO MÁX. 4,37 M - MANUTENÇÃO. AF_06/2014 | SINAPI | H | 1,00000000 | R$ 32,65 | R$ 32,65 |
| 53786 | RETROESCAVADEIRA SOBRE RODAS COM CARREGADEIRA, TRAÇÃO 4X4, POTÊNCIA LÍQ. 88 HP, CAÇAMBA CARREG. CAP. MÍN. 1 M3, CAÇAMBA RETRO CAP. 0,26 M3, PESO OPERACIONAL MÍN. 6.674 KG, PROFUNDIDADE ESCAVAÇÃO MÁX. 4,37 M - MATERIAIS NA OPERAÇÃO. AF_06/2014 | SINAPI | H | 1,00000000 | R$ 50,58 | R$ 50,58 |
| | | | | | TOTAL Serviço: | R$ 116,25 |

| | |
|---|---|
| VALOR SEM ENCARGOS: | 131,33 |
| VALOR COM ENCARGOS: | 140,35 |
| VALOR BDI (28.82%): | 40,45 |
| VALOR COM BDI: | 180,80 |

## 88857 RETROESCAVADEIRA SOBRE RODAS COM CARREGADEIRA, TRAÇÃO 4X4, POTÊNCIA LÍQ. 88 HP, CAÇAMBA CARREG. CAP. MÍN. 1 M3, CAÇAMBA RETRO CAP. 0,26 M3, PESO OPERACIONAL MÍN. 6.674 KG, PROFUNDIDADE ESCAVAÇÃO MÁX. 4,37 M - DEPRECIAÇÃO. AF_06/2014 (H)

| Equipamento | | FONTE | UNID | COEFICIENTE | CUSTO UNITÁRIO | CUSTO TOTAL |
|---|---|---|---|---|---|---|
| 00036531 | RETROESCAVADEIRA SOBRE RODAS COM CARREGADEIRA, TRACAO 4 X 4, POTENCIA LIQUIDA 88 HP, PESO OPERACIONAL MINIMO DE 6674 KG, CAPACIDADE DA CARREGADEIRA DE 1,00 M3 E DA RETROESCAVADEIRA MINIMA DE 0,26 M3, PROFUNDIDADE DE ESCAVACAO MAXIMA DE 4,37 M | SINAPI | UN | 0,00005600 | R$ 466.463,38 | R$ 26,12 |
| | | | | | TOTAL Equipamento: | R$ 26,12 |

| | |
|---|---|
| VALOR SEM ENCARGOS: | 26,12 |
| VALOR COM ENCARGOS: | 26,12 |
| VALOR BDI (28.82%): | 7,53 |
| VALOR COM BDI: | 33,65 |

RODRIGUES CONSTRUÇÕES
Qualidade e Confiança
CNPJ: 42.016.257/0001-81
Insc. Estadual: 12.697502-7
Contatos: 99.98548-3112 - 99.98473-7537
@rodrigues_construcoes22
Endereço: Avenida Manoel Matias S/n - Centro
Bernardo do Mearim - MA

Prefeitura Mun. de Nova Colinas-MA
Visto
Assinatura

# RELATÓRIO ANALÍTICO - COMPOSIÇÕES AUXILIARES

DATA: 08/07/2026

| | |
|---|---|
| PROPONENTE: | PREFEITURA MUNICIPAL DE NOVA COLINAS |
| OBRA: | CONTRATAÇÃO DE EMPRESA DE ENGENHARIA PARA IMPLANTAÇÃO DE MELHORIAS SANITÁRIAS DOMICILIARES EM ÁREAS RURAIS DO MUNICÍPIO DE NOVA COLINAS/MA, CONFORME PROJETO BÁSICO |
| LOCAL: | MUNICÍPIO DE NOVA COLINAS - MA |
| BDI: | 28,82 % |
| ENCARGOS SOCIAIS: | 89,77 % HORISTA COM DESONERAÇÃO / 51,80 % MENSALISTA COM DESONERAÇÃO |
| CERTAME: | CONCORRÊNCIA Nº 004/2026 - PROCESSO ADMINISTRATIVO Nº 039/2026 |

## 88858 RETROESCAVADEIRA SOBRE RODAS COM CARREGADEIRA, TRAÇÃO 4X4, POTÊNCIA LÍQ. 88 HP, CAÇAMBA CARREG. CAP. MÍN. 1 M3, CAÇAMBA RETRO CAP. 0,26 M3, PESO OPERACIONAL MÍN. 6.674 KG, PROFUNDIDADE ESCAVAÇÃO MÁX. 4,37 M - JUROS. AF_06/2014 (H)

| Equipamento | | FONTE | UNID | COEFICIENTE | CUSTO UNITÁRIO | CUSTO TOTAL |
|---|---|---|---|---|---|---|
| 00036531 | RETROESCAVADEIRA SOBRE RODAS COM CARREGADEIRA, TRACAO 4 X 4, POTENCIA LIQUIDA 88 HP, PESO OPERACIONAL MINIMO DE 6674 KG, CAPACIDADE DA CARREGADEIRA DE 1,00 M3 E DA RETROESCAVADEIRA MINIMA DE 0,26 M3, PROFUNDIDADE DE ESCAVACAO MAXIMA DE 4,37 M | SINAPI | UN | 0,00001480 | R$ 466.463,38 | R$ 6,90 |
| | | | | | TOTAL Equipamento: | R$ 6,90 |

| | |
|---|---|
| VALOR SEM ENCARGOS: | 6,90 |
| VALOR COM ENCARGOS: | 6,90 |
| VALOR BDI (28.82%): | 1,99 |
| VALOR COM BDI: | 8,89 |

## 5664 RETROESCAVADEIRA SOBRE RODAS COM CARREGADEIRA, TRAÇÃO 4X4, POTÊNCIA LÍQ. 88 HP, CAÇAMBA CARREG. CAP. MÍN. 1 M3, CAÇAMBA RETRO CAP. 0,26 M3, PESO OPERACIONAL MÍN. 6.674 KG, PROFUNDIDADE ESCAVAÇÃO MÁX. 4,37 M - MANUTENÇÃO. AF_06/2014 (H)

| Equipamento | | FONTE | UNID | COEFICIENTE | CUSTO UNITÁRIO | CUSTO TOTAL |
|---|---|---|---|---|---|---|
| 00036531 | RETROESCAVADEIRA SOBRE RODAS COM CARREGADEIRA, TRACAO 4 X 4, POTENCIA LIQUIDA 88 HP, PESO OPERACIONAL MINIMO DE 6674 KG, CAPACIDADE DA CARREGADEIRA DE 1,00 M3 E DA RETROESCAVADEIRA MINIMA DE 0,26 M3, PROFUNDIDADE DE ESCAVACAO MAXIMA DE 4,37 M | SINAPI | UN | 0,00007000 | R$ 466.463,38 | R$ 32,65 |
| | | | | | TOTAL Equipamento: | R$ 32,65 |

| | |
|---|---|
| VALOR SEM ENCARGOS: | 32,65 |
| VALOR COM ENCARGOS: | 32,65 |
| VALOR BDI (28.82%): | 9,41 |
| VALOR COM BDI: | 42,06 |

## 53786 RETROESCAVADEIRA SOBRE RODAS COM CARREGADEIRA, TRAÇÃO 4X4, POTÊNCIA LÍQ. 88 HP, CAÇAMBA CARREG. CAP. MÍN. 1 M3, CAÇAMBA RETRO CAP. 0,26 M3, PESO OPERACIONAL MÍN. 6.674 KG, PROFUNDIDADE ESCAVAÇÃO MÁX. 4,37 M - MATERIAIS NA OPERAÇÃO. AF_06/2014 (H)

| Material | | FONTE | UNID | COEFICIENTE | CUSTO UNITÁRIO | CUSTO TOTAL |
|---|---|---|---|---|---|---|
| 00004221 | OLEO DIESEL COMBUSTIVEL COMUM METROPOLITANO S-10 OU S-500 | SINAPI | L | 8,53000000 | R$ 5,93 | R$ 50,58 |
| | | | | | TOTAL Material: | R$ 50,58 |

| | |
|---|---|
| VALOR SEM ENCARGOS: | 50,58 |
| VALOR COM ENCARGOS: | 50,58 |
| VALOR BDI (28.82%): | 14,58 |
| VALOR COM BDI: | 65,16 |

## 91693 SERRA CIRCULAR DE BANCADA COM MOTOR ELÉTRICO POTÊNCIA DE 5HP, COM COIFA PARA DISCO 10" - CHI DIURNO. AF_08/2015 (CHI)

RODRIGUES CONSTRUÇÕES
Excelência e Confiança
CNPJ: 42.016.257/0001-81.
Insc. Estadual: 12.697502-7
Contatos: 99.98548-3112 - 99.98473-7537
@rodrigues_construcoes22
Endereço: Avenida Manoel Matias S/n - Centro
Bernardo do Mearim - MA

Prefeitura Mun. de Nova Colinas-MA
001521
DATA: 06/07/2026
Assinatura

# RELATÓRIO ANALÍTICO - COMPOSIÇÕES AUXILIARES

| | |
|---|---|
| PROPONENTE: | PREFEITURA MUNICIPAL DE NOVA COLINAS |
| OBRA: | CONTRATAÇÃO DE EMPRESA DE ENGENHARIA PARA IMPLANTAÇÃO DE MELHORIAS SANITÁRIAS DOMICILIARES EM ÁREAS RURAIS DO MUNICÍPIO DE NOVA COLINAS/MA, CONFORME PROJETO BÁSICO |
| LOCAL: | MUNICÍPIO DE NOVA COLINAS - MA |
| BDI: | 28,82 % |
| ENCARGOS SOCIAIS: | 89,77 % HORISTA COM DESONERAÇÃO / 51,80 % MENSALISTA COM DESONERAÇÃO |
| CERTAME: | CONCORRÊNCIA Nº 004/2026 - PROCESSO ADMINISTRATIVO Nº 039/2026 |

| Mão de Obra com Encargos Complementares | | FONTE | UNID | COEFICIENTE | CUSTO UNITÁRIO | CUSTO TOTAL |
|---|---|---|---|---|---|---|
| 88297 | OPERADOR DE MÁQUINAS E EQUIPAMENTOS COM ENCARGOS COMPLEMENTARES | SINAPI | H | 1,00000000 | R$ 25,68 | R$ 25,68 |
| | | | | TOTAL Mão de Obra com Encargos Complementares: | | R$ 25,68 |

| Serviço | | FONTE | UNID | COEFICIENTE | CUSTO UNITÁRIO | CUSTO TOTAL |
|---|---|---|---|---|---|---|
| 91688 | SERRA CIRCULAR DE BANCADA COM MOTOR ELÉTRICO POTÊNCIA DE 5HP, COM COIFA PARA DISCO 10" - DEPRECIAÇÃO. AF_08/2015 | SINAPI | H | 1,00000000 | R$ 0,13 | R$ 0,13 |
| 91689 | SERRA CIRCULAR DE BANCADA COM MOTOR ELÉTRICO POTÊNCIA DE 5HP, COM COIFA PARA DISCO 10" - JUROS. AF_08/2015 | SINAPI | H | 1,00000000 | R$ 0,02 | R$ 0,02 |
| | | | | TOTAL Serviço: | | R$ 0,15 |

| | |
|---|---|
| VALOR SEM ENCARGOS: | 16,06 |
| VALOR COM ENCARGOS: | 25,83 |
| VALOR BDI (28.82%): | 7,44 |
| VALOR COM BDI: | 33,27 |

## 91692 SERRA CIRCULAR DE BANCADA COM MOTOR ELÉTRICO POTÊNCIA DE 5HP, COM COIFA PARA DISCO 10" - CHP DIURNO. AF_08/2015 (CHP)

| Mão de Obra com Encargos Complementares | | FONTE | UNID | COEFICIENTE | CUSTO UNITÁRIO | CUSTO TOTAL |
|---|---|---|---|---|---|---|
| 88297 | OPERADOR DE MÁQUINAS E EQUIPAMENTOS COM ENCARGOS COMPLEMENTARES | SINAPI | H | 1,00000000 | R$ 25,68 | R$ 25,68 |
| | | | | TOTAL Mão de Obra com Encargos Complementares: | | R$ 25,68 |

| Serviço | | FONTE | UNID | COEFICIENTE | CUSTO UNITÁRIO | CUSTO TOTAL |
|---|---|---|---|---|---|---|
| 91688 | SERRA CIRCULAR DE BANCADA COM MOTOR ELÉTRICO POTÊNCIA DE 5HP, COM COIFA PARA DISCO 10" - DEPRECIAÇÃO. AF_08/2015 | SINAPI | H | 1,00000000 | R$ 0,13 | R$ 0,13 |
| 91689 | SERRA CIRCULAR DE BANCADA COM MOTOR ELÉTRICO POTÊNCIA DE 5HP, COM COIFA PARA DISCO 10" - JUROS. AF_08/2015 | SINAPI | H | 1,00000000 | R$ 0,02 | R$ 0,02 |
| 91690 | SERRA CIRCULAR DE BANCADA COM MOTOR ELÉTRICO POTÊNCIA DE 5HP, COM COIFA PARA DISCO 10" - MANUTENÇÃO. AF_08/2015 | SINAPI | H | 1,00000000 | R$ 0,09 | R$ 0,09 |
| 91691 | SERRA CIRCULAR DE BANCADA COM MOTOR ELÉTRICO POTÊNCIA DE 5HP, COM COIFA PARA DISCO 10" - MATERIAIS NA OPERAÇÃO. AF_08/2015 | SINAPI | H | 1,00000000 | R$ 1,30 | R$ 1,30 |
| | | | | TOTAL Serviço: | | R$ 1,54 |

| | |
|---|---|
| VALOR SEM ENCARGOS: | 17,45 |
| VALOR COM ENCARGOS: | 27,22 |
| VALOR BDI (28.82%): | 7,84 |
| VALOR COM BDI: | 35,06 |

## 91688 SERRA CIRCULAR DE BANCADA COM MOTOR ELÉTRICO POTÊNCIA DE 5HP, COM COIFA PARA DISCO 10" - DEPRECIAÇÃO. AF_08/2015 (H)

| Equipamento | | FONTE | UNID | COEFICIENTE | CUSTO UNITÁRIO | CUSTO TOTAL |
|---|---|---|---|---|---|---|
| 00014618 | SERRA CIRCULAR DE BANCADA COM MOTOR ELETRICO, POTENCIA DE *1600* W, PARA DISCO DE DIAMETRO DE 10" (250 MM) | SINAPI | UN | 0,00007200 | R$ 1.892,13 | R$ 0,13 |

Pref. Mun. de Nova Colinas-MA
001528
DATA
08/07/2026
Assinatura

RODRIGUES CONSTRUÇÕES
CNPJ: 42.016.257/0001-81.
Insc. Estadual: 12.697502-7
Contatos: 99.98548-3112 - 99.98473-7537
Endereço: Avenida Manoel Matias s/n - Centro
Bernardo do Mearim - MA

# RELATÓRIO ANALÍTICO - COMPOSIÇÕES AUXILIARES

| | |
|---|---|
| PROPONENTE: | PREFEITURA MUNICIPAL DE NOVA COLINAS |
| OBRA: | CONTRATAÇÃO DE EMPRESA DE ENGENHARIA PARA IMPLANTAÇÃO DE MELHORIAS SANITÁRIAS DOMICILIARES EM ÁREAS RURAIS DO MUNICÍPIO DE NOVA COLINAS/MA, CONFORME PROJETO BÁSICO |
| LOCAL: | MUNICÍPIO DE NOVA COLINAS - MA |
| BDI: | 28,82 % |
| ENCARGOS SOCIAIS: | 89,77 % HORISTA COM DESONERAÇÃO / 51,80 % MENSALISTA COM DESONERAÇÃO |
| CERTAME: | CONCORRÊNCIA Nº 004/2026 - PROCESSO ADMINISTRATIVO Nº 039/2026 |

| | |
|---|---|
| TOTAL Equipamento: | R$ 0,13 |

| | |
|---|---|
| **VALOR SEM ENCARGOS:** | **0,13** |
| **VALOR COM ENCARGOS:** | **0,13** |
| **VALOR BDI (28.82%):** | **0,04** |
| **VALOR COM BDI:** | **0,17** |

## 91689 SERRA CIRCULAR DE BANCADA COM MOTOR ELÉTRICO POTÊNCIA DE 5HP, COM COIFA PARA DISCO 10" - JUROS. AF_08/2015 (H)

| Equipamento | | FONTE | UNID | COEFICIENTE | CUSTO UNITÁRIO | CUSTO TOTAL |
|---|---|---|---|---|---|---|
| 00014618 | SERRA CIRCULAR DE BANCADA COM MOTOR ELETRICO, POTENCIA DE *1600* W, PARA DISCO DE DIAMETRO DE 10" (250 MM) | SINAPI | UN | 0,00001480 | R$ 1.892,13 | R$ 0,02 |
| | | | | | TOTAL Equipamento: | R$ 0,02 |

| | |
|---|---|
| **VALOR SEM ENCARGOS:** | **0,02** |
| **VALOR COM ENCARGOS:** | **0,02** |
| **VALOR BDI (28.82%):** | **0,01** |
| **VALOR COM BDI:** | **0,03** |

## 91690 SERRA CIRCULAR DE BANCADA COM MOTOR ELÉTRICO POTÊNCIA DE 5HP, COM COIFA PARA DISCO 10" - MANUTENÇÃO. AF_08/2015 (H)

| Equipamento | | FONTE | UNID | COEFICIENTE | CUSTO UNITÁRIO | CUSTO TOTAL |
|---|---|---|---|---|---|---|
| 00014618 | SERRA CIRCULAR DE BANCADA COM MOTOR ELETRICO, POTENCIA DE *1600* W, PARA DISCO DE DIAMETRO DE 10" (250 MM) | SINAPI | UN | 0,00005000 | R$ 1.892,13 | R$ 0,09 |
| | | | | | TOTAL Equipamento: | R$ 0,09 |

| | |
|---|---|
| **VALOR SEM ENCARGOS:** | **0,09** |
| **VALOR COM ENCARGOS:** | **0,09** |
| **VALOR BDI (28.82%):** | **0,03** |
| **VALOR COM BDI:** | **0,12** |

## 91691 SERRA CIRCULAR DE BANCADA COM MOTOR ELÉTRICO POTÊNCIA DE 5HP, COM COIFA PARA DISCO 10" - MATERIAIS NA OPERAÇÃO. AF_08/2015 (H)

| Especiais | | FONTE | UNID | COEFICIENTE | CUSTO UNITÁRIO | CUSTO TOTAL |
|---|---|---|---|---|---|---|
| 00002705 | ENERGIA ELETRICA ATE 2000 KWH INDUSTRIAL, SEM DEMANDA | SINAPI | KWH | 1,36000000 | R$ 0,96 | R$ 1,30 |
| | | | | | TOTAL Especiais: | R$ 1,30 |

| | |
|---|---|
| **VALOR SEM ENCARGOS:** | **1,30** |
| **VALOR COM ENCARGOS:** | **1,30** |
| **VALOR BDI (28.82%):** | **0,37** |
| **VALOR COM BDI:** | **1,67** |

## 88316 SERVENTE COM ENCARGOS COMPLEMENTARES (H)

RODRIGUES CONSTRUÇÕES
Construção e Empreendimentos
CNPJ: 42.016.257/0001-81
Insc. Estadual: 12.697502-7
Contatos: 99.98548-3112 - 99.98473-7537
rodrigues_construcoes22
Endereço: Avenida Manoel Matias s/n - Centro
Bernardo do Mearim - MA

# RELATÓRIO ANALÍTICO - COMPOSIÇÕES AUXILIARES

| | |
|---|---|
| PROPONENTE: | PREFEITURA MUNICIPAL DE NOVA COLINAS |
| OBRA: | CONTRATAÇÃO DE EMPRESA DE ENGENHARIA PARA IMPLANTAÇÃO DE MELHORIAS SANITÁRIAS DOMICILIARES EM ÁREAS RURAIS DO MUNICÍPIO DE NOVA COLINAS/MA, CONFORME PROJETO BÁSICO |
| LOCAL: | MUNICÍPIO DE NOVA COLINAS - MA |
| BDI: | 28,82 % |
| ENCARGOS SOCIAIS: | 89,77 % HORISTA COM DESONERAÇÃO / 51,80 % MENSALISTA COM DESONERAÇÃO |
| CERTAME: | CONCORRÊNCIA Nº 004/2026 - PROCESSO ADMINISTRATIVO Nº 039/2026 |

Prefeitura Mun. de Nova Colinas-MA
001529
DATA: 08/07/2026
Assinatura

| Encargos Complementares | | FONTE | UNID | COEFICIENTE | CUSTO UNITÁRIO | CUSTO TOTAL |
|---|---|---|---|---|---|---|
| 00037370 | ALIMENTACAO - HORISTA (COLETADO CAIXA - ENCARGOS COMPLEMENTARES) | SINAPI | H | 1,00000000 | R$ 2,20 | R$ 2,20 |
| 00043491 | EPI - FAMILIA SERVENTE - HORISTA (ENCARGOS COMPLEMENTARES - COLETADO CAIXA) | SINAPI | H | 1,00000000 | R$ 1,38 | R$ 1,38 |
| 00037372 | EXAMES - HORISTA (COLETADO CAIXA - ENCARGOS COMPLEMENTARES) | SINAPI | H | 1,00000000 | R$ 1,36 | R$ 1,36 |
| 00043467 | FERRAMENTAS - FAMILIA SERVENTE - HORISTA (ENCARGOS COMPLEMENTARES - COLETADO CAIXA) | SINAPI | H | 1,00000000 | R$ 0,58 | R$ 0,58 |
| 00037373 | SEGURO - HORISTA (COLETADO CAIXA - ENCARGOS COMPLEMENTARES) | SINAPI | H | 1,00000000 | R$ 0,11 | R$ 0,11 |
| 0037371 | TRANSPORTE - HORISTA (COLETADO CAIXA - ENCARGOS COMPLEMENTARES) | SINAPI | H | 1,00000000 | R$ 0,51 | R$ 0,51 |
| | | | | | TOTAL Encargos Complementares: | R$ 6,14 |

| Mão de Obra | | FONTE | UNID | COEFICIENTE | CUSTO UNITÁRIO | CUSTO TOTAL |
|---|---|---|---|---|---|---|
| 00006111 | SERVENTE DE OBRAS (HORISTA) | SINAPI | H | 1,00000000 | R$ 13,97 | R$ 13,97 |
| | | | | | TOTAL Mão de Obra: | R$ 13,97 |

| Serviço | | FONTE | UNID | COEFICIENTE | CUSTO UNITÁRIO | CUSTO TOTAL |
|---|---|---|---|---|---|---|
| 95378 | CURSO DE CAPACITAÇÃO PARA SERVENTE (ENCARGOS COMPLEMENTARES) - HORISTA | SINAPI | H | 1,00000000 | R$ 0,29 | R$ 0,29 |
| | | | | | TOTAL Serviço: | R$ 0,29 |

| | |
|---|---|
| **VALOR SEM ENCARGOS:** | **13,65** |
| **VALOR COM ENCARGOS:** | **20,40** |
| **VALOR BDI (28.82%):** | **5,88** |
| **VALOR COM BDI:** | **26,28** |

## 86883 SIFÃO DO TIPO FLEXÍVEL EM PVC 1 X 1.1/2 - FORNECIMENTO E INSTALAÇÃO. AF_01/2020 (UN)

| Material | | FONTE | UNID | COEFICIENTE | CUSTO UNITÁRIO | CUSTO TOTAL |
|---|---|---|---|---|---|---|
| 00003146 | FITA VEDA ROSCA, EM PTFE, ROLO DE 18 MM X 10 M (L X C) | SINAPI | UN | 0,03320000 | R$ 4,80 | R$ 0,15 |
| 00044945 | SIFAO / TUBO SINFONADO EXTENSIVEL/SANFONADO, UNIVERSAL/ SIMPLES, ENTRE *50 A 70* CM, DE PLASTICO BRANCO | SINAPI | UN | 1,00000000 | R$ 9,95 | R$ 9,95 |
| | | | | | TOTAL Material: | R$ 10,10 |

| Mão de Obra com Encargos Complementares | | FONTE | UNID | COEFICIENTE | CUSTO UNITÁRIO | CUSTO TOTAL |
|---|---|---|---|---|---|---|
| 88267 | ENCANADOR OU BOMBEIRO HIDRÁULICO COM ENCARGOS COMPLEMENTARES | SINAPI | H | 0,08450000 | R$ 25,02 | R$ 2,11 |
| 88316 | SERVENTE COM ENCARGOS COMPLEMENTARES | SINAPI | H | 0,02660000 | R$ 20,40 | R$ 0,54 |
| | | | | | TOTAL Mão de Obra com Encargos Complementares: | R$ 2,65 |

| | |
|---|---|
| **VALOR SEM ENCARGOS:** | **11,80** |
| **VALOR COM ENCARGOS:** | **12,75** |
| **VALOR BDI (28.82%):** | **3,67** |
| **VALOR COM BDI:** | **16,42** |

## 86881 SIFÃO DO TIPO GARRAFA EM METAL CROMADO 1 X 1.1/2" - FORNECIMENTO E INSTALAÇÃO. AF_01/2020

RODRIGUES CONSTRUÇÕES
Construção e Elevação
CNPJ: 42.016.257/0001-81
Insc. Estadual.: 12.697502-7
Contatos: 99.98548-3112 - 99.98473-7537
@rodrigues_construcoes22
Endereço: Avenida Manoel Matias S/n - Centro
Bernardo do Mearim - MA

# RELATÓRIO ANALÍTICO - COMPOSIÇÕES AUXILIARES

DATA: 08/01/2026

| | |
|---|---|
| PROPONENTE: | PREFEITURA MUNICIPAL DE NOVA COLINAS |
| OBRA: | CONTRATAÇÃO DE EMPRESA DE ENGENHARIA PARA IMPLANTAÇÃO DE MELHORIAS SANITÁRIAS DOMICILIARES EM ÁREAS RURAIS DO MUNICÍPIO DE NOVA COLINAS/MA CONFORME PROJETO BÁSICO |
| LOCAL: | MUNICÍPIO DE NOVA COLINAS - MA |
| BDI: | 28,82 % |
| ENCARGOS SOCIAIS: | 89,77 % HORISTA COM DESONERAÇÃO / 51,80 % MENSALISTA COM DESONERAÇÃO |
| CERTAME: | CONCORRÊNCIA Nº 004/2026 - PROCESSO ADMINISTRATIVO Nº 039/2026 |

## (UN)

| Material | | FONTE | UNID | COEFICIENTE | CUSTO UNITÁRIO | CUSTO TOTAL |
|---|---|---|---|---|---|---|
| 00003146 | FITA VEDA ROSCA, EM PTFE, ROLO DE 18 MM X 10 M (L X C) | SINAPI | UN | 0,03320000 | R$ 4,80 | R$ 0,15 |
| 00006136 | SIFAO EM METAL CROMADO PARA PIA OU LAVATORIO, 1 X 1.1/2" | SINAPI | UN | 1,00000000 | R$ 274,90 | R$ 274,90 |
| | | | | | TOTAL Material: | R$ 275,05 |

| Mão de Obra com Encargos Complementares | | FONTE | UNID | COEFICIENTE | CUSTO UNITÁRIO | CUSTO TOTAL |
|---|---|---|---|---|---|---|
| 88267 | ENCANADOR OU BOMBEIRO HIDRÁULICO COM ENCARGOS COMPLEMENTARES | SINAPI | H | 0,27340000 | R$ 25,02 | R$ 6,84 |
| 88316 | SERVENTE COM ENCARGOS COMPLEMENTARES | SINAPI | H | 0,08620000 | R$ 20,40 | R$ 1,75 |
| | | | | | TOTAL Mão de Obra com Encargos Complementares: | R$ 8,59 |

| | |
|---|---|
| **VALOR SEM ENCARGOS:** | **280,57** |
| **VALOR COM ENCARGOS:** | **283,64** |
| **VALOR BDI (28.82%):** | **81,75** |
| **VALOR COM BDI:** | **365,39** |

## 86876 TANQUE DE MÁRMORE SINTÉTICO SUSPENSO, 22L OU EQUIVALENTE - FORNECIMENTO E INSTALAÇÃO. AF_01/2020 (UN)

| Material | | FONTE | UNID | COEFICIENTE | CUSTO UNITÁRIO | CUSTO TOTAL |
|---|---|---|---|---|---|---|
| 00004351 | PARAFUSO NIQUELADO 3 1/2" COM ACABAMENTO CROMADO PARA FIXAR PECA SANITARIA, INCLUI PORCA CEGA, ARRUELA E BUCHA DE NYLON TAMANHO S-8 | SINAPI | UN | 4,00000000 | R$ 16,17 | R$ 64,68 |
| 00037329 | REJUNTE EPOXI, QUALQUER COR | SINAPI | KG | 0,04680000 | R$ 127,38 | R$ 5,96 |
| 00011690 | TANQUE SIMPLES EM MARMORE SINTETICO DE FIXAR NA PAREDE, CAPACIDADE *22* L, *60 X 46* CM | SINAPI | UN | 1,00000000 | R$ 159,58 | R$ 159,58 |
| | | | | | TOTAL Material: | R$ 230,22 |

| Mão de Obra com Encargos Complementares | | FONTE | UNID | COEFICIENTE | CUSTO UNITÁRIO | CUSTO TOTAL |
|---|---|---|---|---|---|---|
| 88267 | ENCANADOR OU BOMBEIRO HIDRÁULICO COM ENCARGOS COMPLEMENTARES | SINAPI | H | 0,71470000 | R$ 25,02 | R$ 17,88 |
| 88316 | SERVENTE COM ENCARGOS COMPLEMENTARES | SINAPI | H | 0,31060000 | R$ 20,40 | R$ 6,33 |
| | | | | | TOTAL Mão de Obra com Encargos Complementares: | R$ 24,21 |

| | |
|---|---|
| **VALOR SEM ENCARGOS:** | **245,84** |
| **VALOR COM ENCARGOS:** | **254,43** |
| **VALOR BDI (28.82%):** | **73,33** |
| **VALOR COM BDI:** | **327,76** |

## 88323 TELHADISTA COM ENCARGOS COMPLEMENTARES (H)

| Encargos Complementares | | FONTE | UNID | COEFICIENTE | CUSTO UNITÁRIO | CUSTO TOTAL |
|---|---|---|---|---|---|---|
| 00037370 | ALIMENTACAO - HORISTA (COLETADO CAIXA - ENCARGOS COMPLEMENTARES) | SINAPI | H | 1,00000000 | R$ 2,20 | R$ 2,20 |
| 00043483 | EPI - FAMILIA CARPINTEIRO DE FORMAS - HORISTA (ENCARGOS COMPLEMENTARES - COLETADO CAIXA) | SINAPI | H | 1,00000000 | R$ 1,30 | R$ 1,30 |
| 00037372 | EXAMES - HORISTA (COLETADO CAIXA - ENCARGOS COMPLEMENTARES) | SINAPI | H | 1,00000000 | R$ 1,36 | R$ 1,36 |

RODRIGUES CONSTRUÇÕES
Qualidade e confiança!
CNPJ: 42.016.257/0001-81
Insc. Estadual: 12.697502-7
Contatos: 99.98548-3112 - 99.98473-7537
rodrigues_construcoes22
Endereço: Avenida Manoel Matias, s/n - Centro
Bernardo do Mearim - MA

# RELATÓRIO ANALÍTICO - COMPOSIÇÕES AUXILIARES

| | |
|---|---|
| PROPONENTE: | PREFEITURA MUNICIPAL DE NOVA COLINAS |
| OBRA: | CONTRATAÇÃO DE EMPRESA DE ENGENHARIA PARA IMPLANTAÇÃO DE MELHORIAS SANITÁRIAS DOMICILIARES EM ÁREAS RURAIS DO MUNICÍPIO DE NOVA COLINAS/MA, CONFORME PROJETO BÁSICO |
| LOCAL: | MUNICÍPIO DE NOVA COLINAS - MA |
| BDI: | 28,82 % |
| ENCARGOS SOCIAIS: | 89,77 % HORISTA COM DESONERAÇÃO / 51,80 % MENSALISTA COM DESONERAÇÃO |
| CERTAME: | CONCORRÊNCIA Nº 004/2026 - PROCESSO ADMINISTRATIVO Nº 039/2026 |

Prefeitura Mun. de Nova Colinas-MA
001531
DATA 08/05/2026
Assinatura

| | | | | | | |
|---|---|---|---|---|---|---|
| 00043459 | FERRAMENTAS - FAMILIA CARPINTEIRO DE FORMAS - HORISTA (ENCARGOS COMPLEMENTARES - COLETADO CAIXA) | SINAPI | H | 1,00000000 | R$ 0,31 | R$ 0,31 |
| 00037373 | SEGURO - HORISTA (COLETADO CAIXA - ENCARGOS COMPLEMENTARES) | SINAPI | H | 1,00000000 | R$ 0,11 | R$ 0,11 |
| 00037371 | TRANSPORTE - HORISTA (COLETADO CAIXA - ENCARGOS COMPLEMENTARES) | SINAPI | H | 1,00000000 | R$ 0,51 | R$ 0,51 |
| | | | | | TOTAL Encargos Complementares: | R$ 5,79 |

| Mão de Obra | | FONTE | UNID | COEFICIENTE | CUSTO UNITÁRIO | CUSTO TOTAL |
|---|---|---|---|---|---|---|
| 00012869 | TELHADOR / TELHADISTA (HORISTA) | SINAPI | H | 1,00000000 | R$ 18,62 | R$ 18,62 |
| | | | | | TOTAL Mão de Obra: | R$ 18,62 |

| Serviço | | FONTE | UNID | COEFICIENTE | CUSTO UNITÁRIO | CUSTO TOTAL |
|---|---|---|---|---|---|---|
| 95385 | CURSO DE CAPACITAÇÃO PARA TELHADISTA (ENCARGOS COMPLEMENTARES) - HORISTA | SINAPI | H | 1,00000000 | R$ 0,21 | R$ 0,21 |
| | | | | | TOTAL Serviço: | R$ 0,21 |

| | |
|---|---|
| VALOR SEM ENCARGOS: | 15,71 |
| VALOR COM ENCARGOS: | 24,62 |
| VALOR BDI (28.82%): | 7,10 |
| VALOR COM BDI: | 31,72 |

## 86913 TORNEIRA CROMADA 1/2" OU 3/4" PARA TANQUE, PADRÃO POPULAR - FORNECIMENTO E INSTALAÇÃO. AF_01/2020 (UN)

| Material | | FONTE | UNID | COEFICIENTE | CUSTO UNITÁRIO | CUSTO TOTAL |
|---|---|---|---|---|---|---|
| 00003146 | FITA VEDA ROSCA, EM PTFE, ROLO DE 18 MM X 10 M (L X C) | SINAPI | UN | 0,02100000 | R$ 4,80 | R$ 0,10 |
| 00007604 | TORNEIRA METALICA CROMADA PARA TANQUE / JARDIM, SEM BICO, CANO LONGO, DE PAREDE, PADRAO POPULAR / USO GERAL, 1/2" OU 3/4" | SINAPI | UN | 1,00000000 | R$ 74,22 | R$ 74,22 |
| | | | | | TOTAL Material: | R$ 74,32 |

| Mão de Obra com Encargos Complementares | | FONTE | UNID | COEFICIENTE | CUSTO UNITÁRIO | CUSTO TOTAL |
|---|---|---|---|---|---|---|
| 88267 | ENCANADOR OU BOMBEIRO HIDRÁULICO COM ENCARGOS COMPLEMENTARES | SINAPI | H | 0,15250000 | R$ 25,02 | R$ 3,81 |
| 88316 | SERVENTE COM ENCARGOS COMPLEMENTARES | SINAPI | H | 0,04810000 | R$ 20,40 | R$ 0,98 |
| | | | | | TOTAL Mão de Obra com Encargos Complementares: | R$ 4,79 |

| | |
|---|---|
| VALOR SEM ENCARGOS: | 77,40 |
| VALOR COM ENCARGOS: | 79,11 |
| VALOR BDI (28.82%): | 22,80 |
| VALOR COM BDI: | 101,91 |

## 86888 VASO SANITÁRIO SIFONADO COM CAIXA ACOPLADA LOUÇA BRANCA - FORNECIMENTO E INSTALAÇÃO. AF_01/2020 (UN)

| Material | | FONTE | UNID | COEFICIENTE | CUSTO UNITÁRIO | CUSTO TOTAL |
|---|---|---|---|---|---|---|
| 00006138 | ANEL DE VEDACAO, PVC FLEXIVEL, 100 MM, PARA SAIDA DE BACIA / VASO SANITARIO | SINAPI | UN | 1,00000000 | R$ 11,81 | R$ 11,81 |
| 00010422 | BACIA SANITARIA (VASO) COM CAIXA ACOPLADA, SIFAO APARENTE, DE LOUCA BRANCA (SEM ASSENTO) | SINAPI | UN | 1,00000000 | R$ 435,52 | R$ 435,52 |

RODRIGUES CONSTRUÇÕES
Qualidade e Economia
CNPJ: 42.016.257/0001-81.
Insc. Estadual: 12.697502-7
Contatos: 99.98548-3112 - 99.98473-7537
Endereço: Avenida Manoel Matias s/n - Centro
Bernardo do Mearim - MA

# RELATÓRIO ANALÍTICO - COMPOSIÇÕES AUXILIARES

DATA: 001532

| | |
|---|---|
| PROPONENTE: | PREFEITURA MUNICIPAL DE NOVA COLINAS |
| OBRA: | CONTRATAÇÃO DE EMPRESA DE ENGENHARIA PARA IMPLANTAÇÃO DE MELHORIAS SANITÁRIAS DOMICILIARES EM ÁREAS RURAIS DO MUNICÍPIO DE NOVA COLINAS/MA, CONFORME PROJETO BÁSICO |
| LOCAL: | MUNICÍPIO DE NOVA COLINAS - MA |
| BDI: | 28,82 % |
| ENCARGOS SOCIAIS: | 89,77 % HORISTA COM DESONERAÇÃO / 51,80 % MENSALISTA COM DESONERAÇÃO |
| CERTAME: | CONCORRÊNCIA Nº 004/2026 - PROCESSO ADMINISTRATIVO Nº 039/2026 |

| | | | | | | |
|---|---|---|---|---|---|---|
| 00004384 | PARAFUSO NIQUELADO COM ACABAMENTO CROMADO PARA FIXAR PECA SANITARIA, INCLUI PORCA CEGA, ARRUELA E BUCHA DE NYLON TAMANHO S-10 | SINAPI | UN | 2,00000000 | R$ 21,82 | R$ 43,64 |
| 00037329 | REJUNTE EPOXI, QUALQUER COR | SINAPI | KG | 0,08810000 | R$ 127,38 | R$ 11,22 |
| | | | | | TOTAL Material: | R$ 502,19 |

| Mão de Obra com Encargos Complementares | | FONTE | UNID | COEFICIENTE | CUSTO UNITÁRIO | CUSTO TOTAL |
|---|---|---|---|---|---|---|
| 88267 | ENCANADOR OU BOMBEIRO HIDRÁULICO COM ENCARGOS COMPLEMENTARES | SINAPI | H | 0,77910000 | R$ 25,02 | R$ 19,49 |
| 88316 | SERVENTE COM ENCARGOS COMPLEMENTARES | SINAPI | H | 0,43840000 | R$ 20,40 | R$ 8,94 |
| | | | | | TOTAL Mão de Obra com Encargos Complementares: | R$ 28,43 |

| | |
|---|---|
| **VALOR SEM ENCARGOS:** | **520,58** |
| **VALOR COM ENCARGOS:** | **530,62** |
| **VALOR BDI (28.82%):** | **152,92** |
| **VALOR COM BDI:** | **683,54** |

## 90587 VIBRADOR DE IMERSÃO, DIÂMETRO DE PONTEIRA 45MM, MOTOR ELÉTRICO TRIFÁSICO POTÊNCIA DE 2 CV - CHI DIURNO. AF_06/2015 (CHI)

| Serviço | | FONTE | UNID | COEFICIENTE | CUSTO UNITÁRIO | CUSTO TOTAL |
|---|---|---|---|---|---|---|
| 90582 | VIBRADOR DE IMERSÃO, DIÂMETRO DE PONTEIRA 45MM, MOTOR ELÉTRICO TRIFÁSICO POTÊNCIA DE 2 CV - DEPRECIAÇÃO. AF_06/2015 | SINAPI | H | 1,00000000 | R$ 0,46 | R$ 0,46 |
| 90583 | VIBRADOR DE IMERSÃO, DIÂMETRO DE PONTEIRA 45MM, MOTOR ELÉTRICO TRIFÁSICO POTÊNCIA DE 2 CV - JUROS. AF_06/2015 | SINAPI | H | 1,00000000 | R$ 0,10 | R$ 0,10 |
| | | | | | TOTAL Serviço: | R$ 0,56 |

| | |
|---|---|
| **VALOR SEM ENCARGOS:** | **0,56** |
| **VALOR COM ENCARGOS:** | **0,56** |
| **VALOR BDI (28.82%):** | **0,16** |
| **VALOR COM BDI:** | **0,72** |

## 90586 VIBRADOR DE IMERSÃO, DIÂMETRO DE PONTEIRA 45MM, MOTOR ELÉTRICO TRIFÁSICO POTÊNCIA DE 2 CV - CHP DIURNO. AF_06/2015 (CHP)

| Serviço | | FONTE | UNID | COEFICIENTE | CUSTO UNITÁRIO | CUSTO TOTAL |
|---|---|---|---|---|---|---|
| 90582 | VIBRADOR DE IMERSÃO, DIÂMETRO DE PONTEIRA 45MM, MOTOR ELÉTRICO TRIFÁSICO POTÊNCIA DE 2 CV - DEPRECIAÇÃO. AF_06/2015 | SINAPI | H | 1,00000000 | R$ 0,46 | R$ 0,46 |
| 90583 | VIBRADOR DE IMERSÃO, DIÂMETRO DE PONTEIRA 45MM, MOTOR ELÉTRICO TRIFÁSICO POTÊNCIA DE 2 CV - JUROS. AF_06/2015 | SINAPI | H | 1,00000000 | R$ 0,10 | R$ 0,10 |
| 90584 | VIBRADOR DE IMERSÃO, DIÂMETRO DE PONTEIRA 45MM, MOTOR ELÉTRICO TRIFÁSICO POTÊNCIA DE 2 CV - MANUTENÇÃO. AF_06/2015 | SINAPI | H | 1,00000000 | R$ 0,36 | R$ 0,36 |
| 90585 | VIBRADOR DE IMERSÃO, DIÂMETRO DE PONTEIRA 45MM, MOTOR ELÉTRICO TRIFÁSICO POTÊNCIA DE 2 CV - MATERIAIS NA OPERAÇÃO. AF_06/2015 | SINAPI | H | 1,00000000 | R$ 0,49 | R$ 0,49 |
| | | | | | TOTAL Serviço: | R$ 1,41 |

| | |
|---|---|
| **VALOR SEM ENCARGOS:** | **1,41** |
| **VALOR COM ENCARGOS:** | **1,41** |

RODRIGUES CONSTRUÇÕES
CNPJ: 42.016.257/0001-81
Insc. Estadual: 12.697502-7
Contatos: 99.98548-3112 - 99.98473-7537
Endereço: Avenida Manoel Matias S/n - Centro
Bernardo do Mearim - MA

# RELATÓRIO ANALÍTICO - COMPOSIÇÕES AUXILIARES

DATA : 08/07/2026

| | |
|---|---|
| PROPONENTE: | PREFEITURA MUNICIPAL DE NOVA COLINAS |
| OBRA: | CONTRATAÇÃO DE EMPRESA DE ENGENHARIA PARA IMPLANTAÇÃO DE MELHORIAS SANITÁRIAS DOMICILIARES EM ÁREAS RURAIS DO MUNICÍPIO DE NOVA COLINAS/MA, CONFORME PROJETO BÁSICO |
| LOCAL: | MUNICÍPIO DE NOVA COLINAS - MA |
| BDI: | 28,82 % |
| ENCARGOS SOCIAIS: | 89,77 % HORISTA COM DESONERAÇÃO / 51,80 % MENSALISTA COM DESONERAÇÃO |
| CERTAME: | CONCORRÊNCIA Nº 004/2026 - PROCESSO ADMINISTRATIVO Nº 039/2026 |

Mun. de Nova Colinas-MA
001530
Assinatura

| | |
|---|---|
| VALOR BDI (28.82%): | 0,41 |
| VALOR COM BDI: | 1,82 |

## 90582 VIBRADOR DE IMERSÃO, DIÂMETRO DE PONTEIRA 45MM, MOTOR ELÉTRICO TRIFÁSICO POTÊNCIA DE 2 CV - DEPRECIAÇÃO. AF_06/2015 (H)

| Equipamento | | FONTE | UNID | COEFICIENTE | CUSTO UNITÁRIO | CUSTO TOTAL |
|---|---|---|---|---|---|---|
| 00013896 | VIBRADOR DE IMERSAO, DIAMETRO DA PONTEIRA DE *45* MM, COM MOTOR ELETRICO TRIFASICO DE 2 HP (2 CV) | SINAPI | UN | 0,00012800 | R$ 3.626,47 | R$ 0,46 |
| | | | | | TOTAL Equipamento: | R$ 0,46 |

| | |
|---|---|
| VALOR SEM ENCARGOS: | 0,46 |
| VALOR COM ENCARGOS: | 0,46 |
| VALOR BDI (28.82%): | 0,13 |
| VALOR COM BDI: | 0,59 |

## 90583 VIBRADOR DE IMERSÃO, DIÂMETRO DE PONTEIRA 45MM, MOTOR ELÉTRICO TRIFÁSICO POTÊNCIA DE 2 CV - JUROS. AF_06/2015 (H)

| Equipamento | | FONTE | UNID | COEFICIENTE | CUSTO UNITÁRIO | CUSTO TOTAL |
|---|---|---|---|---|---|---|
| 00013896 | VIBRADOR DE IMERSAO, DIAMETRO DA PONTEIRA DE *45* MM, COM MOTOR ELETRICO TRIFASICO DE 2 HP (2 CV) | SINAPI | UN | 0,00002960 | R$ 3.626,47 | R$ 0,10 |
| | | | | | TOTAL Equipamento: | R$ 0,10 |

| | |
|---|---|
| VALOR SEM ENCARGOS: | 0,10 |
| VALOR COM ENCARGOS: | 0,10 |
| VALOR BDI (28.82%): | 0,03 |
| VALOR COM BDI: | 0,13 |

## )584 VIBRADOR DE IMERSÃO, DIÂMETRO DE PONTEIRA 45MM, MOTOR ELÉTRICO TRIFÁSICO POTÊNCIA DE 2 CV - MANUTENÇÃO. AF_06/2015 (H)

| Equipamento | | FONTE | UNID | COEFICIENTE | CUSTO UNITÁRIO | CUSTO TOTAL |
|---|---|---|---|---|---|---|
| 00013896 | VIBRADOR DE IMERSAO, DIAMETRO DA PONTEIRA DE *45* MM, COM MOTOR ELETRICO TRIFASICO DE 2 HP (2 CV) | SINAPI | UN | 0,00010000 | R$ 3.626,47 | R$ 0,36 |
| | | | | | TOTAL Equipamento: | R$ 0,36 |

| | |
|---|---|
| VALOR SEM ENCARGOS: | 0,36 |
| VALOR COM ENCARGOS: | 0,36 |
| VALOR BDI (28.82%): | 0,10 |
| VALOR COM BDI: | 0,46 |

## 90585 VIBRADOR DE IMERSÃO, DIÂMETRO DE PONTEIRA 45MM, MOTOR ELÉTRICO TRIFÁSICO POTÊNCIA DE 2 CV - MATERIAIS NA OPERAÇÃO. AF_06/2015 (H)

| Especiais | | FONTE | UNID | COEFICIENTE | CUSTO UNITÁRIO | CUSTO TOTAL |
|---|---|---|---|---|---|---|
| 00002705 | ENERGIA ELETRICA ATE 2000 KWH INDUSTRIAL, SEM DEMANDA | SINAPI | KWH | 0,52000000 | R$ 0,96 | R$ 0,49 |
| | | | | | TOTAL Especiais: | R$ 0,49 |

RODRIGUES CONSTRUÇÕES
Construção e Incorporação
CNPJ: 42.016.257/0001-81
Insc. Estadual.: 12.697502-7
Contatos: 99.98548-3112 - 99.98473-7537
rodrigues_construcoes42
Endereço: Avenida Manoel Matias, s/n - Centro
Bernardo do Mearim - MA

Prefeitura Mun. de Nova Colinas-MA
Fls. 001534
DATA: 08/07/2026
Assinatura

# RELATÓRIO ANALÍTICO - COMPOSIÇÕES AUXILIARES

| | |
|---|---|
| PROPONENTE: | PREFEITURA MUNICIPAL DE NOVA COLINAS |
| OBRA: | CONTRATAÇÃO DE EMPRESA DE ENGENHARIA PARA IMPLANTAÇÃO DE MELHORIAS SANITÁRIAS DOMICILIARES EM ÁREAS RURAIS DO MUNICÍPIO DE NOVA COLINAS/MA, CONFORME PROJETO BÁSICO |
| LOCAL: | MUNICÍPIO DE NOVA COLINAS - MA |
| BDI: | 28,82 % |
| ENCARGOS SOCIAIS: | 89,77 % HORISTA COM DESONERAÇÃO / 51,80 % MENSALISTA COM DESONERAÇÃO |
| CERTAME: | CONCORRÊNCIA Nº 004/2026 - PROCESSO ADMINISTRATIVO Nº 039/2026 |

| | |
|---|---|
| VALOR SEM ENCARGOS: | 0,49 |
| VALOR COM ENCARGOS: | 0,49 |
| VALOR BDI (28.82%): | 0,14 |
| VALOR COM BDI: | 0,63 |

## 86878 VÁLVULA EM METAL CROMADO TIPO AMERICANA 3.1/2" X 1.1/2" PARA PIA - FORNECIMENTO E INSTALAÇÃO. AF_01/2020 (UN)

| Material | | FONTE | UNID | COEFICIENTE | CUSTO UNITÁRIO | CUSTO TOTAL |
|---|---|---|---|---|---|---|
| 0003146 | FITA VEDA ROSCA, EM PTFE, ROLO DE 18 MM X 10 M (L X C) | SINAPI | UN | 0,04800000 | R$ 4,80 | R$ 0,23 |
| 00006157 | VALVULA EM METAL CROMADO PARA PIA AMERICANA 3.1/2 X 1.1/2" | SINAPI | UN | 1,00000000 | R$ 93,88 | R$ 93,88 |
| | | | | | TOTAL Material: | R$ 94,11 |

| Mão de Obra com Encargos Complementares | | FONTE | UNID | COEFICIENTE | CUSTO UNITÁRIO | CUSTO TOTAL |
|---|---|---|---|---|---|---|
| 88267 | ENCANADOR OU BOMBEIRO HIDRÁULICO COM ENCARGOS COMPLEMENTARES | SINAPI | H | 0,17400000 | R$ 25,02 | R$ 4,35 |
| 88316 | SERVENTE COM ENCARGOS COMPLEMENTARES | SINAPI | H | 0,05480000 | R$ 20,40 | R$ 1,11 |
| | | | | | TOTAL Mão de Obra com Encargos Complementares: | R$ 5,46 |

| | |
|---|---|
| VALOR SEM ENCARGOS: | 97,62 |
| VALOR COM ENCARGOS: | 99,57 |
| VALOR BDI (28.82%): | 28,70 |
| VALOR COM BDI: | 128,27 |

## 86879 VÁLVULA EM PLÁSTICO 1" PARA PIA, TANQUE OU LAVATÓRIO, COM OU SEM LADRÃO - FORNECIMENTO E INSTALAÇÃO. AF_01/2020 (UN)

| Material | | FONTE | UNID | COEFICIENTE | CUSTO UNITÁRIO | CUSTO TOTAL |
|---|---|---|---|---|---|---|
| 00003146 | FITA VEDA ROSCA, EM PTFE, ROLO DE 18 MM X 10 M (L X C) | SINAPI | UN | 0,03320000 | R$ 4,80 | R$ 0,15 |
| 00006153 | VALVULA EM PLASTICO BRANCO PARA TANQUE OU LAVATORIO 1", SEM UNHO E SEM LADRAO | SINAPI | UN | 1,00000000 | R$ 5,85 | R$ 5,85 |
| | | | | | TOTAL Material: | R$ 6,00 |

| Mão de Obra com Encargos Complementares | | FONTE | UNID | COEFICIENTE | CUSTO UNITÁRIO | CUSTO TOTAL |
|---|---|---|---|---|---|---|
| 88267 | ENCANADOR OU BOMBEIRO HIDRÁULICO COM ENCARGOS COMPLEMENTARES | SINAPI | H | 0,12320000 | R$ 25,02 | R$ 3,08 |
| 88316 | SERVENTE COM ENCARGOS COMPLEMENTARES | SINAPI | H | 0,03880000 | R$ 20,40 | R$ 0,79 |
| | | | | | TOTAL Mão de Obra com Encargos Complementares: | R$ 3,87 |

| | |
|---|---|
| VALOR SEM ENCARGOS: | 8,48 |
| VALOR COM ENCARGOS: | 9,87 |
| VALOR BDI (28.82%): | 2,84 |
| VALOR COM BDI: | 12,71 |

E R SOUSA FILHO SERVIÇOS LTDA
CNPJ: 42.016.257/0001-81
Nome: Egbert Rodrigues Sousa Filho
Vínculo: Sócio Administrador/Engenheiro Civil
RG: 048049332013-2; CREA: 111924547-8

EGBERT RODRIGUES SOUSA FILHO:61396573348

Assinado de forma digital por EGBERT RODRIGUES SOUSA FILHO:61396573348
Dados: 2026.07.09 20:10:24 -03'00'



RODRIGUES CONSTRUÇÕES
CNPJ: 42.016.257/0001-81.
Insc. Estadual: 12.697502-7
Contatos: 99.98548-3112 - 99.98473-7537
@rodrigues_construcoes22
Endereço: Avenida Manoel Matias s/n - Centro Bernardo do Mearim - MA

# ORÇAMENTO - CURVA ABC DE SERVIÇOS

DATA: 08/07/2026

| | |
|---|---|
| PROPONENTE: | PREFEITURA MUNICIPAL DE NOVA COLINAS |
| OBRA: | CONTRATAÇÃO DE EMPRESA DE ENGENHARIA PARA IMPLANTAÇÃO DE MELHORIAS SANITÁRIAS DOMICILIARES EM ÁREAS RURAIS DO MUNICÍPIO DE NOVA COLINAS/MA, CONFORME PROJETO BÁSICO |
| LOCAL: | MUNICÍPIO DE NOVA COLINAS - MA |
| BDI: | 28,82 % |
| ENCARGOS SOCIAIS: | 89,77 % HORISTA COM DESONERAÇÃO / 51,80 % MENSALISTA COM DESONERAÇÃO |
| CERTAME: | CONCORRÊNCIA Nº 004/2026 - PROCESSO ADMINISTRATIVO Nº 039/2026 |

| CÓDIGO | DESCRIÇÃO | FONTE | TIPO | UNIDADE | QUANTIDADE | PREÇO UNITÁRIO | PREÇO TOTAL | % | ACUMUL. % | CL |
|---|---|---|---|---|---|---|---|---|---|---|
| 98082 | TANQUE SÉPTICO RETANGULAR, EM ALVENARIA COM BLOCOS DE CONCRETO, DIMENSÕES INTERNAS: 1,0 X 2,0 X H=1,4 M, VOLUME ÚTIL: 2000 L (PARA 5 CONTRIBUINTES). AF_12/2020 | | | | 59,00 | R$ 4.920,86 | **R$ 290.330,74** | | | A |
| S01732 | SUMIDOURO PAREDES COM BLOCOS CERÂMICOS 6 FUROS E DIMENSÕES INTERNAS DE 2,00 X 1,00 X 0,80 M | | | | 59,00 | R$ 2.532,54 | **R$ 149.419,86** | | | A |
| 103323 | ALVENARIA DE VEDAÇÃO DE BLOCOS CERÂMICOS FURADOS NA VERTICAL DE 9X19X39 CM (ESPESSURA 9 CM) E ARGAMASSA DE ASSENTAMENTO COM PREPARO MANUAL. AF_12/2021 | | | | 1.344,61 | R$ 78,67 | **R$ 105.780,47** | | | A |
| 87530 | MASSA ÚNICA, EM ARGAMASSA TRAÇO 1:2:8, PREPARO MANUAL, APLICADA MANUALMENTE EM PAREDES INTERNAS DE AMBIENTES COM ÁREA ENTRE 5M² E 10M², E = 17,5MM, COM TALISCAS. AF_03/2024 | | | | 1.961,16 | R$ 53,74 | **R$ 105.392,74** | | | A |
| 87536 | EMBOÇO, EM ARGAMASSA TRAÇO 1:2:8, PREPARO MANUAL, APLICADO MANUALMENTE EM PAREDES INTERNAS DE AMBIENTES COM ÁREA MAIOR QUE 10M², E = 17,5MM, COM TALISCAS. AF_03/2024 | | | | 1.961,16 | R$ 49,22 | **R$ 96.528,30** | | | A |
| 87269 | REVESTIMENTO CERÂMICO PARA PAREDES INTERNAS COM PLACAS TIPO ESMALTADA DE DIMENSÕES 25X35 CM APLICADAS NA ALTURA INTEIRA DAS PAREDES. AF_02/2023_PE | | | | 762,28 | R$ 90,77 | **R$ 69.192,16** | | | A |
| S05046 | CAIXA D'AGUA DE POLIETILENO - INSTALADA, EXCETO BASE DE APOIO, CAP. 310 LITROS | | | | 59,00 | R$ 819,35 | **R$ 48.341,65** | | | A |
| 86936 | CUBA DE EMBUTIR DE AÇO INOXIDÁVEL MÉDIA, INCLUSO VÁLVULA TIPO AMERICANA E SIFÃO TIPO GARRAFA EM METAL CROMADO - FORNECIMENTO E INSTALAÇÃO. AF_01/2020 | | | | 59,00 | R$ 808,63 | **R$ 47.709,17** | | | A |

Prefeitura Mun. de Nova Colinas-MA
Assinatura
001536

RODRIGUES CONSTRUÇÕES
Projetos e Fiscalização
CNPJ: 42.016.257/0001-81.
Insc. Estadual.: 12.697502-7
Contatos: 99.98548-3112 - 99.98473-7537
arodrigues_construcoes22
Endereço: Avenida Manoel Matias s/n - Centro Bernardo do Mearim - MA

# ORÇAMENTO - CURVA ABC DE SERVIÇOS

DATA : 08/07/2026

| | |
|---|---|
| PROPONENTE: | PREFEITURA MUNICIPAL DE NOVA COLINAS |
| OBRA: | CONTRATAÇÃO DE EMPRESA DE ENGENHARIA PARA IMPLANTAÇÃO DE MELHORIAS SANITÁRIAS DOMICILIARES EM ÁREAS RURAIS DO MUNICÍPIO DE NOVA COLINAS/MA, CONFORME PROJETO BÁSICO |
| LOCAL: | MUNICÍPIO DE NOVA COLINAS - MA |
| BDI: | 28,82 % |
| ENCARGOS SOCIAIS: | 89,77 % HORISTA COM DESONERAÇÃO / 51,80 % MENSALISTA COM DESONERAÇÃO |
| CERTAME: | CONCORRÊNCIA Nº 004/2026 - PROCESSO ADMINISTRATIVO Nº 039/2026 |

| CÓDIGO | DESCRIÇÃO | FONTE | TIPO | UNIDADE | QUANTIDADE | PREÇO UNITÁRIO | PREÇO TOTAL | % | ACUMUL. % | CL |
|---|---|---|---|---|---|---|---|---|---|---|
| 86931 | VASO SANITÁRIO SIFONADO COM CAIXA ACOPLADA LOUÇA BRANCA, INCLUSO ENGATE FLEXÍVEL EM PLÁSTICO BRANCO, 1/2 X 40CM - FORNECIMENTO E INSTALAÇÃO. AF_01/2020 | | | | 59,00 | R$ 699,62 | **R$ 41.277,58** | | | A |
| 97906 | CAIXA ENTERRADA HIDRÁULICA RETANGULAR, EM ALVENARIA COM BLOCOS DE CONCRETO, DIMENSÕES INTERNAS: 0,6X0,6X0,6 M PARA REDE DE ESGOTO. AF_12/2020 | | | | 59,00 | R$ 601,29 | **R$ 35.476,11** | | | A |
| 92539 | TRAMA DE MADEIRA COMPOSTA POR RIPAS, CAIBROS E TERÇAS PARA TELHADOS DE ATÉ 2 ÁGUAS PARA TELHA CERÂMICA OU DE CONCRETO, INCLUSO TRANSPORTE VERTICAL. AF_10/2025 | | | | 322,14 | R$ 105,74 | **R$ 34.063,08** | | | A |
| 99059 | LOCAÇÃO CONVENCIONAL DE OBRA, UTILIZANDO GABARITO DE TÁBUAS CORRIDAS PONTALETADAS A CADA 2,00M - 2 UTILIZAÇÕES. AF_03/2024 | | | | 413,00 | R$ 80,05 | **R$ 33.060,65** | | | A |
| 101166 | ALVENARIA DE EMBASAMENTO COM BLOCO ESTRUTURAL DE CERÂMICA, DE 14X19X29CM E ARGAMASSA DE ASSENTAMENTO COM PREPARO EM BETONEIRA. AF_05/2020 | | | | 37,76 | R$ 852,83 | **R$ 32.202,86** | | | A |
| 91295 | PORTA DE MADEIRA FRISADA, SEMI-OCA (LEVE OU MÉDIA), 60X210CM, ESPESSURA DE 3CM, INCLUSO DOBRADIÇAS - FORNECIMENTO E INSTALAÇÃO. AF_10/2025 | | | | 59,00 | R$ 537,27 | **R$ 31.698,93** | | | A |
| 88489 | PINTURA LÁTEX ACRÍLICA PREMIUM, APLICAÇÃO MANUAL EM PAREDES, DUAS DEMÃOS. AF_04/2023 | | | | 1.499,78 | R$ 20,07 | **R$ 30.100,58** | | | A |
| 102487 | CONCRETO CICLÓPICO FCK = 15MPA, 30% PEDRA DE MÃO EM VOLUME REAL, INCLUSIVE LANÇAMENTO. AF_05/2021 | | | | 34,22 | R$ 845,85 | **R$ 28.944,99** | | | A |
| C0649 | CAIXA INSPEÇÃO NO PASSEIO EM ALVENARIA DI=(50X50)CM, PADRÃO CAGECE | | | | 59,00 | R$ 474,26 | **R$ 27.981,34** | | | B |
| S01353 | PONTO DE ÁGUA FRIA EMBUTIDO, C/MATERIAL PVC RÍGIDO ROSCÁVEL Ø 3/4" | | | | 118,00 | R$ 236,93 | **R$ 27.957,74** | | | B |

Prefeitura Mun. de Nova Colinas-MA
Assinatura

RODRIGUES CONSTRUÇÕES
CNPJ: 42.016.257/0001-81
Insc. Estadual.: 12.697502-7
Contatos: 99.98548-3112 - 99.98473-7537
Endereço: Avenida Manoel Matias S/n Centro Bernardo do Mearim - MA

# ORÇAMENTO - CURVA ABC DE SERVIÇOS

DATA: 08/07/2026

| | |
|---|---|
| PROPONENTE: | PREFEITURA MUNICIPAL DE NOVA COLINAS |
| OBRA: | CONTRATAÇÃO DE EMPRESA DE ENGENHARIA PARA IMPLANTAÇÃO DE MELHORIAS SANITÁRIAS DOMICILIARES EM ÁREAS RURAIS DO MUNICÍPIO DE NOVA COLINAS/MA, CONFORME PROJETO BÁSICO |
| LOCAL: | MUNICÍPIO DE NOVA COLINAS - MA |
| BDI: | 28,82 % |
| ENCARGOS SOCIAIS: | 89,77 % HORISTA COM DESONERAÇÃO / 51,80 % MENSALISTA COM DESONERAÇÃO |
| CERTAME: | CONCORRÊNCIA Nº 004/2026 - PROCESSO ADMINISTRATIVO Nº 039/2026 |

| CÓDIGO | DESCRIÇÃO | FONTE | TIPO | UNIDADE | QUANTIDADE | PREÇO UNITÁRIO | PREÇO TOTAL | % | ACUMUL. % | CL |
|---|---|---|---|---|---|---|---|---|---|---|
| 86929 | TANQUE DE MÁRMORE SINTÉTICO SUSPENSO, 22L OU EQUIVALENTE, INCLUSO SIFÃO FLEXÍVEL EM PVC, VÁLVULA PLÁSTICA E TORNEIRA DE METAL CROMADO PADRÃO POPULAR - FORNECIMENTO E INSTALAÇÃO. AF_01/2020 | | | | 59,00 | R$ 458,81 | **R$ 27.069,79** | | | B |
| 78046 | FILTRO TIPO CUNO C/ ELEM. FILTR. CARVÃO/POLIPROPILENO 360 L/H | | | | 59,00 | R$ 378,46 | **R$ 22.329,14** | | | B |
| 94201 | TELHAMENTO COM TELHA CERÂMICA CAPA-CANAL, TIPO COLONIAL, COM ATÉ 2 ÁGUAS, INCLUSO TRANSPORTE VERTICAL. AF_07/2019 | | | | 322,14 | R$ 68,97 | **R$ 22.218,00** | | | B |
| S00642 | PONTO DE LUZ EM TETO OU PAREDE, COM ELETRODUTO PVC RÍGIDO EMBUTIDO Ø 3/4" | | | | 59,00 | R$ 367,83 | **R$ 21.701,97** | | | B |
| S03288 | PONTO DE INTERRUPTOR 01 SEÇÃO PARALELA, APARENTE, COM ELETRODUTO DE FERRO GALVANIZADO Ø 3/4" | | | | 59,00 | R$ 359,87 | **R$ 21.232,33** | | | B |
| 87246 | REVESTIMENTO CERÂMICO PARA PISO COM PLACAS TIPO ESMALTADA DE DIMENSÕES 35X35 CM APLICADA EM AMBIENTES DE ÁREA MENOR QUE 5 M2. AF_02/2023_PE | | | | 189,98 | R$ 98,52 | **R$ 18.716,83** | | | B |
| S01200 | PONTO DE ÁGUA FRIA EMBUTIDO, C/MATERIAL PVC RÍGIDO SOLDÁVEL Ø 25MM | | | | 118,00 | R$ 148,76 | **R$ 17.553,68** | | | B |
| 98102 | CAIXA DE GORDURA SIMPLES, CIRCULAR, EM CONCRETO PRÉ-MOLDADO, DIÂMETRO INTERNO = 0,4 M, ALTURA INTERNA = 0,4 M. AF_12/2020 | | | | 59,00 | R$ 266,89 | **R$ 15.746,51** | | | B |
| 103689 | FORNECIMENTO E INSTALAÇÃO DE PLACA DE OBRA COM CHAPA GALVANIZADA E ESTRUTURA DE MADEIRA. AF_03/2022_PS | | | | 23,04 | R$ 595,38 | **R$ 13.717,56** | | | B |
| 87878 | CHAPISCO APLICADO EM ALVENARIAS E ESTRUTURAS DE CONCRETO INTERNAS, COM COLHER DE PEDREIRO. ARGAMASSA TRAÇO 1:3 COM PREPARO MANUAL. AF_10/2022 | | | | 1.961,16 | R$ 6,69 | **R$ 13.120,16** | | | B |

Prefeitura Mun. de Nova Colinas-MA
Assinatura
001538

RODRIGUES CONSTRUÇÕES
Construção e Locação
CNPJ: 42.016.257/0001-81
Insc. Estadual: 12.697502-7
Contatos: 99.98548-3112 - 99.98473-7537
rodrigues_construcoes22
Endereço: Avenida Manoel Matias [illegible] Centro Bernardo do Mearim - MA

# ORÇAMENTO - CURVA ABC DE SERVIÇOS

DATA : 08/07/2026

| | |
|---|---|
| PROPONENTE: | PREFEITURA MUNICIPAL DE NOVA COLINAS |
| OBRA: | CONTRATAÇÃO DE EMPRESA DE ENGENHARIA PARA IMPLANTAÇÃO DE MELHORIAS SANITÁRIAS DOMICILIARES EM ÁREAS RURAIS DO MUNICÍPIO DE NOVA COLINAS/MA, CONFORME PROJETO BÁSICO |
| LOCAL: | MUNICÍPIO DE NOVA COLINAS - MA |
| BDI: | 28,82 % |
| ENCARGOS SOCIAIS: | 89,77 % HORISTA COM DESONERAÇÃO / 51,80 % MENSALISTA COM DESONERAÇÃO |
| CERTAME: | CONCORRÊNCIA Nº 004/2026 - PROCESSO ADMINISTRATIVO Nº 039/2026 |

| CÓDIGO | DESCRIÇÃO | FONTE | TIPO | UNIDADE | QUANTIDADE | PREÇO UNITÁRIO | PREÇO TOTAL | % | ACUMUL. % | CL |
|---|---|---|---|---|---|---|---|---|---|---|
| 86904 | LAVATÓRIO LOUÇA BRANCA SUSPENSO, 29,5 X 39CM OU EQUIVALENTE, PADRÃO POPULAR - FORNECIMENTO E INSTALAÇÃO. AF_01/2020 | | | | 59,00 | R$ 199,95 | **R$ 11.797,05** | | | C |
| 95241 | LASTRO DE CONCRETO MAGRO, APLICADO EM PISOS, LAJES SOBRE SOLO OU RADIERS, ESPESSURA DE 5 CM. AF_01/2024 | | | | 213,58 | R$ 53,60 | **R$ 11.447,89** | | | C |
| 106060 | LAJE PRÉ-MOLDADA UNIDIRECIONAL, BIAPOIADA, PARA FORRO, ENCHIMENTO EM EPS, VIGOTA TRELIÇADA, ALTURA TOTAL DA LAJE "LT" = 12 CM (ENCHIMENTO+CAPA) = (8+4). AF_08/2025 | | | | 37,76 | R$ 234,68 | **R$ 8.861,52** | | | C |
| S01683 | PONTO DE ESGOTO COM TUBO DE PVC RÍGIDO SOLDÁVEL DE Ø 100 MM (VASO SANITÁRIO) | | | | 59,00 | R$ 139,45 | **R$ 8.227,55** | | | C |
| 98679 | PISO CIMENTADO, TRAÇO 1:3 (CIMENTO E AREIA), ACABAMENTO LISO, ESPESSURA 2,0 CM, PREPARO MECÂNICO DA ARGAMASSA. AF_09/2020 | | | | 145,14 | R$ 54,28 | **R$ 7.878,20** | | | C |
| 93358 | ESCAVAÇÃO MANUAL DE VALA. AF_09/2024 | | | | 56,64 | R$ 103,94 | **R$ 5.887,16** | | | C |
| S01679 | PONTO DE ESGOTO COM TUBO DE PVC RÍGIDO SOLDÁVEL DE Ø 40 MM (LAVATÓRIOS, MICTÓRIOS, RALOS SIFONADOS, ETC...) | | | | 59,00 | R$ 97,75 | **R$ 5.767,25** | | | C |
| 101161 | ALVENARIA DE VEDAÇÃO COM ELEMENTO VAZADO DE CONCRETO (COBOGÓ) DE 7X50X50CM E ARGAMASSA DE ASSENTAMENTO COM PREPARO EM BETONEIRA. AF_05/2020 | | | | 14,75 | R$ 306,68 | **R$ 4.523,53** | | | C |
| 102217 | PINTURA TINTA DE ACABAMENTO (PIGMENTADA) A ÓLEO EM MADEIRA, 2 DEMÃOS. AF_01/2021 | | | | 185,85 | R$ 21,20 | **R$ 3.940,02** | | | C |
| 89707 | CAIXA SIFONADA, PVC, DN 100 X 100 X 50 MM, JUNTA ELÁSTICA, FORNECIDA E INSTALADA EM RAMAL DE DESCARGA OU EM RAMAL DE ESGOTO SANITÁRIO. AF_08/2022 | | | | 59,00 | R$ 61,43 | **R$ 3.624,37** | | | C |
| S02050 | CHUVEIRO PLÁSTICO SEM REGISTRO | | | | 59,00 | R$ 41,75 | **R$ 2.463,25** | | | C |

Prefeitura Mun. de Nova Colinas-MA Assinatura 0015539

RODRIGUES CONSTRUÇÕES
Construção Civil e Engenharia
CNPJ: 42.016.257/0001-81
Insc. Estadual.: 12.697502-7
Contatos: 99.98548-3112 - 99.98473-7537
@rodrigues_construcoes22
Endereço: Avenida Manoel Matias S/n Centro Bernardo do Mearim - MA

# ORÇAMENTO - CURVA ABC DE SERVIÇOS

DATA : 08/07/2026

| | |
|---|---|
| PROPONENTE: | PREFEITURA MUNICIPAL DE NOVA COLINAS |
| OBRA: | CONTRATAÇÃO DE EMPRESA DE ENGENHARIA PARA IMPLANTAÇÃO DE MELHORIAS SANITÁRIAS DOMICILIARES EM ÁREAS RURAIS DO MUNICÍPIO DE NOVA COLINAS/MA, CONFORME PROJETO BÁSICO |
| LOCAL: | MUNICÍPIO DE NOVA COLINAS - MA |
| BDI: | 28,82 % |
| ENCARGOS SOCIAIS: | 89,77 % HORISTA COM DESONERAÇÃO / 51,80 % MENSALISTA COM DESONERAÇÃO |
| CERTAME: | CONCORRÊNCIA Nº 004/2026 - PROCESSO ADMINISTRATIVO Nº 039/2026 |

| CÓDIGO | DESCRIÇÃO | FONTE | TIPO | UNIDADE | QUANTIDADE | PREÇO UNITÁRIO | PREÇO TOTAL | % | ACUMUL. % | CL |
|---|---|---|---|---|---|---|---|---|---|---|
| S03689 | TORNEIRA PLÁSTICA PARA LAVATÓRIO, HERC 1195, 1/2" OU SIMILAR | | | | 59,00 | R$ 40,69 | **R$ 2.400,71** | | | C |
| 104737 | REATERRO MANUAL DE VALAS, COM PLACA VIBRATÓRIA. AF_08/2023 | | | | 59,00 | R$ 26,59 | **R$ 1.568,81** | | | C |
| 97609 | LÂMPADA COMPACTA DE LED 6 W, BASE E27 - FORNECIMENTO E INSTALAÇÃO. AF_09/2024 | | | | 59,00 | R$ 14,96 | **R$ 882,64** | | | C |

**Subtotal até 100,00%% R$ 1.508.134,87**

**Outros R$ 0,00**

**Valor total do Orçamento R$ 1.508.134,87**

E R SOUSA FILHO SERVIÇOS LTDA
CNPJ: 42.016.257/0001-81
Nome: Egbert Rodrigues Sousa Filho
Vínculo: Sócio Administrador/Engenheiro Civil
RG: 048049332013-2; CREA: 111924547-8

EGBERT RODRIGUES SOUSA FILHO:61396573348

Assinado de forma digital por EGBERT RODRIGUES SOUSA FILHO:61396573348
Dados: 2026.07.09 20:10:39 -03'00'

Prefeitura Mun. de Nova Colinas-MA
Assinatura
Rubrica
Fls. 1540

RODRIGUES CONSTRUÇÕES
CNPJ: 42.016.257/0001-81.
Insc. Estadual.: 12.697502-7
Contatos: 99.98548-3112 - 99.98473-7537
@rodrigues_construcoes22
Endereço: Avenida Manoel Matias [illegible] - Centro
Bernardo do Mearim - MA

# ORÇAMENTO - CURVA ABC DE INSUMOS

DATA : 08/07/2026

| | |
|---|---|
| PROPONENTE: | PREFEITURA MUNICIPAL DE NOVA COLINAS |
| OBRA: | CONTRATAÇÃO DE EMPRESA DE ENGENHARIA PARA IMPLANTAÇÃO DE MELHORIAS SANITÁRIAS DOMICILIARES EM ÁREAS RURAIS DO MUNICÍPIO DE NOVA COLINAS/MA, CONFORME PROJETO BÁSICO |
| LOCAL: | MUNICÍPIO DE NOVA COLINAS - MA |
| BDI: | 28,82 % |
| ENCARGOS SOCIAIS: | 89,77 % HORISTA COM DESONERAÇÃO / 51,80 % MENSALISTA COM DESONERAÇÃO |
| CERTAME: | CONCORRÊNCIA Nº 004/2026 - PROCESSO ADMINISTRATIVO Nº 039/2026 |

| CÓDIGO | DESCRIÇÃO | FONTE | TIPO | UNIDADE | QUANTIDADE | PREÇO UNITÁRIO | PREÇO TOTAL | % | ACUMUL. % | CL |
|---|---|---|---|---|---|---|---|---|---|---|
| 00004750 | PEDREIRO (HORISTA) | | | | 5.202,67 | R$ 18,86 | **R$ 98.122,26** | | | A |
| 00001379 | CIMENTO PORTLAND COMPOSTO CP II-32 | | | | 91.036,03 | R$ 0,99 | **R$ 90.125,67** | | | A |
| 00006111 | SERVENTE DE OBRAS (HORISTA) | | | | 6.243,91 | R$ 13,98 | **R$ 87.289,86** | | | A |
| 00000370 | AREIA MEDIA - POSTO JAZIDA/FORNECEDOR (RETIRADO NA JAZIDA, SEM TRANSPORTE) | | | | 286,43 | R$ 160,00 | **R$ 45.829,38** | | | A |
| I06111S | SERVENTE DE OBRAS (HORISTA) | | | | 3.301,40 | R$ 13,09 | **R$ 43.215,38** | | | A |
| 00037592 | BLOCO CERAMICO / TIJOLO VAZADO PARA ALVENARIA DE VEDACAO, FUROS NA VERTICAL DE 9 X 19 X 39 CM (L X A X C) | | | | 18.286,70 | R$ 2,24 | **R$ 40.962,20** | | | A |
| 00025067 | BLOCO DE CONCRETO ESTRUTURAL 19 X 19 X 39 CM, FBK 4,5 MPA (NBR 6136) | | | | 6.306,73 | R$ 6,07 | **R$ 38.281,88** | | | A |
| 00037370 | ALIMENTACAO - HORISTA (COLETADO CAIXA - ENCARGOS COMPLEMENTARES) | | | | 14.522,21 | R$ 2,20 | **R$ 31.948,86** | | | A |
| 00000536 | REVESTIMENTO PARA PAREDE, EM CERAMICA ESMALTADA, FORMATO MENOR OU IGUAL A 2025 CM2 | | | | 817,55 | R$ 38,33 | **R$ 31.336,51** | | | A |
| 00001106 | CAL HIDRATADA CH-I PARA ARGAMASSAS | | | | 23.877,57 | R$ 1,28 | **R$ 30.563,29** | | | A |
| 00010422 | BACIA SANITARIA (VASO) COM CAIXA ACOPLADA, SIFAO APARENTE, DE LOUCA BRANCA (SEM ASSENTO) | | | | 59,00 | R$ 435,52 | **R$ 25.695,68** | | | A |
| 00037372 | EXAMES - HORISTA (COLETADO CAIXA - ENCARGOS COMPLEMENTARES) | | | | 14.522,21 | R$ 1,36 | **R$ 19.750,20** | | | A |
| I04750S | PEDREIRO (HORISTA) | | | | 1.059,80 | R$ 18,35 | **R$ 19.447,38** | | | A |
| I02657 | BLOCO CERÂMICO, DE VEDAÇÃO, 6 FUROS HORIZONTAIS, DIM. 9 X 19 X 24 CM | | | | 17.192,60 | R$ 1,10 | **R$ 18.911,86** | | | A |

Prefeitura Mun. de Nova Colinas-MA
Assinatura
Fls. 154

RODRIGUES CONSTRUÇÕES

CNPJ: 42.016.257/0001-81.
Insc. Estadual.: 12.697502-7

Contatos: 99.98548-3112 - 99.98473-7537
@rodrigues_construcoes22
Endereço: Avenida Manoel Matias S/N - Centro
Bernardo do Mearim - MA

# ORÇAMENTO - CURVA ABC DE INSUMOS

DATA : 08/07/2026

| | |
|---|---|
| PROPONENTE: | PREFEITURA MUNICIPAL DE NOVA COLINAS |
| OBRA: | CONTRATAÇÃO DE EMPRESA DE ENGENHARIA PARA IMPLANTAÇÃO DE MELHORIAS SANITÁRIAS DOMICILIARES EM ÁREAS RURAIS DO MUNICÍPIO DE NOVA COLINAS/MA, CONFORME PROJETO BÁSICO |
| LOCAL: | MUNICÍPIO DE NOVA COLINAS - MA |
| BDI: | 28,82 % |
| ENCARGOS SOCIAIS: | 89,77 % HORISTA COM DESONERAÇÃO / 51,80 % MENSALISTA COM DESONERAÇÃO |
| CERTAME: | CONCORRÊNCIA Nº 004/2026 - PROCESSO ADMINISTRATIVO Nº 039/2026 |

| CÓDIGO | DESCRIÇÃO | FONTE | TIPO | UNIDADE | QUANTIDADE | PREÇO UNITÁRIO | PREÇO TOTAL | % | ACUMUL. % | CL |
|---|---|---|---|---|---|---|---|---|---|---|
| 78046 | FILTRO TIPO CUNO C/ ELEM. FILTR. CARVÃO/POLIPROPILENO 360 L/H | | | | 59,00 | R$ 293,79 | **R$ 17.333,61** | | | A |
| 00006136 | SIFAO EM METAL CROMADO PARA PIA OU LAVATORIO, 1 X 1.1/2" | | | | 59,00 | R$ 274,90 | **R$ 16.219,10** | | | A |
| I00545 | CASCALHINHO OU PEDRISCO (BRITA 0), COM FRETE | | | | 80,24 | R$ 200,00 | **R$ 16.048,00** | | | A |
| I04950 | CAIXA D'AGUA DE POLIETILENO ALTA DENSIDADE, CILINDRICA, 310 LITROS | | | | 59,00 | R$ 269,00 | **R$ 15.871,00** | | | A |
| 00020322 | PORTA DE MADEIRA, FOLHA MEDIA (NBR 15930) DE 600 X 2100 MM, DE 35 MM A 40 MM DE ESPESSURA, NUCLEO SEMI-SOLIDO (SARRAFEADO), CAPA FRISADA EM HDF, ACABAMENTO MELAMINICO EM PADRAO MADEIRA | | | | 59,00 | R$ 268,68 | **R$ 15.852,12** | | | A |
| 00007356 | TINTA LATEX ACRILICA PREMIUM, COR BRANCO FOSCO | | | | 353,27 | R$ 43,16 | **R$ 15.247,24** | | | A |
| I02696S | ENCANADOR OU BOMBEIRO HIDRAULICO (HORISTA) | | | | 811,84 | R$ 18,35 | **R$ 14.897,26** | | | A |
| 00007173 | TELHA DE BARRO / CERAMICA, NAO ESMALTADA, TIPO COLONIAL, CANAL, PLAN, PAULISTA, COMPRIMENTO DE *44 A 50* CM, RENDIMENTO DE COBERTURA DE *26* TELHAS/M2 | | | | 8,86 | R$ 1.465,00 | **R$ 12.978,22** | | | A |
| 00001743 | CUBA ACO INOX (AISI 304) DE EMBUTIR COM VALVULA 3 1/2", DE *46 X 30 X 12* CM | | | | 59,00 | R$ 217,24 | **R$ 12.817,16** | | | A |
| 00043059 | ACO CA-60, 4,2 MM, OU 5,0 MM, OU 6,0 MM, OU 7,0 MM, VERGALHAO | | | | 1.814,92 | R$ 6,92 | **R$ 12.559,26** | | | A |
| 00004760 | AZULEJISTA OU LADRILHEIRO (HORISTA) | | | | 632,90 | R$ 18,86 | **R$ 11.936,54** | | | A |
| 00011881 | CAIXA DE GORDURA CILINDRICA EM CONCRETO SIMPLES, PRE-MOLDADA, COM DIAMETRO DE 40 CM E ALTURA DE 45 CM, COM TAMPA | | | | 59,00 | R$ 195,97 | **R$ 11.562,23** | | | A |
| I02436S | ELETRICISTA (HORISTA) | | | | 590,00 | R$ 18,35 | **R$ 10.826,50** | | | A |

Prefeitura Mun. de Nova Colinas-MA
Assinatura
Fls. 542

RODRIGUES CONSTRUÇÕES
CNPJ: 42.016.257/0001-81.
Insc. Estadual.: 12.697502-7
Contatos: 99.98548-3112 - 99.98473-7537
@rodrigues_construcoes22
Endereço: Avenida Manoel Matias [illegible] Bernardo do Mearim - MA

# ORÇAMENTO - CURVA ABC DE INSUMOS

DATA : 08/07/2026

| | |
|---|---|
| PROPONENTE: | PREFEITURA MUNICIPAL DE NOVA COLINAS |
| OBRA: | CONTRATAÇÃO DE EMPRESA DE ENGENHARIA PARA IMPLANTAÇÃO DE MELHORIAS SANITÁRIAS DOMICILIARES EM ÁREAS RURAIS DO MUNICÍPIO DE NOVA COLINAS/MA, CONFORME PROJETO BÁSICO |
| LOCAL: | MUNICÍPIO DE NOVA COLINAS - MA |
| BDI: | 28,82 % |
| ENCARGOS SOCIAIS: | 89,77 % HORISTA COM DESONERAÇÃO / 51,80 % MENSALISTA COM DESONERAÇÃO |
| CERTAME: | CONCORRÊNCIA Nº 004/2026 - PROCESSO ADMINISTRATIVO Nº 039/2026 |

| CÓDIGO | DESCRIÇÃO | FONTE | TIPO | UNIDADE | QUANTIDADE | PREÇO UNITÁRIO | PREÇO TOTAL | % | ACUMUL. % | CL |
|---|---|---|---|---|---|---|---|---|---|---|
| 00034586 | BLOCO ESTRUTURAL CERAMICO DE 14 X 19 X 29 CM (L X A X C) E 6,0 MPA | | | | 4.616,92 | R$ 2,24 | **R$ 10.341,89** | | | A |
| 00001213 | CARPINTEIRO DE FORMAS PARA CONCRETO (HORISTA) | | | | 502,61 | R$ 18,86 | **R$ 9.479,22** | | | A |
| 00011690 | TANQUE SIMPLES EM MARMORE SINTETICO DE FIXAR NA PAREDE, CAPACIDADE *22* L, *60 X 46* CM | | | | 59,00 | R$ 159,58 | **R$ 9.415,22** | | | A |
| 00004813 | PLACA DE OBRA (PARA CONSTRUCAO CIVIL) EM CHAPA GALVANIZADA *N. 22*, ADESIVADA, DE *2,4 X 1,2* M (SEM POSTES PARA FIXACAO) | | | | 23,04 | R$ 400,00 | **R$ 9.215,01** | | | A |
| 00001287 | PISO EM CERAMICA ESMALTADA, COR LISA, PEI MAIOR OU IGUAL A 4, FORMATO MENOR OU IGUAL A 2025 CM2 | | | | 205,37 | R$ 41,21 | **R$ 8.463,23** | | | A |
| 00043491 | EPI - FAMILIA SERVENTE - HORISTA (ENCARGOS COMPLEMENTARES - COLETADO CAIXA) | | | | 6.114,29 | R$ 1,38 | **R$ 8.437,72** | | | A |
| I09859S | TUBO PVC ROSCAVEL, 3/4", AGUA FRIA PREDIAL | | | | 826,00 | R$ 10,21 | **R$ 8.433,46** | | | A |
| I00158 | ALMOÇO (PARTICIPAÇÃO DO EMPREGADOR) | | | | 593,75 | R$ 14,00 | **R$ 8.312,51** | | | A |
| 00004430 | CAIBRO NAO APARELHADO *5 X 6* CM, EM MACARANDUBA/MASSARANDUBA, ANGELIM OU EQUIVALENTE DA REGIAO - BRUTA | | | | 630,23 | R$ 13,00 | **R$ 8.192,93** | | | A |
| 00043489 | EPI - FAMILIA PEDREIRO - HORISTA (ENCARGOS COMPLEMENTARES - COLETADO CAIXA) | | | | 6.179,70 | R$ 1,32 | **R$ 8.157,21** | | | A |
| 00000660 | CANALETA DE CONCRETO 19 X 19 X 19 CM (CLASSE C - NBR 6136) | | | | 2.106,30 | R$ 3,77 | **R$ 7.940,75** | | | A |
| 00037371 | TRANSPORTE - HORISTA (COLETADO CAIXA - ENCARGOS COMPLEMENTARES) | | | | 14.522,21 | R$ 0,51 | **R$ 7.406,33** | | | A |
| 00006117 | CARPINTEIRO AUXILIAR (HORISTA) | | | | 495,37 | R$ 14,76 | **R$ 7.311,65** | | | A |
| 00004721 | PEDRA BRITADA N. 1 (9,5 A 19 MM) POSTO PEDREIRA/FORNECEDOR, SEM FRETE | | | | 66,16 | R$ 108,35 | **R$ 7.168,61** | | | A |

Prefeitura Mun. de Nova Colinas-MA
Assinatura
Folha 154

RODRIGUES CONSTRUÇÕES
Qualidade e Excelência
CNPJ: 42.016.257/0001-81.
Insc. Estadual.: 12.697502-7
Contatos: 99.98548-3112 - 99.98473-7537
@rodrigues_construcoes22
Endereço: Avenida Manoel Matias, s/n - Centro
Bernardo do Mearim - MA

# ORÇAMENTO - CURVA ABC DE INSUMOS

DATA : 08/07/2026

| | |
|---|---|
| PROPONENTE: | PREFEITURA MUNICIPAL DE NOVA COLINAS |
| OBRA: | CONTRATAÇÃO DE EMPRESA DE ENGENHARIA PARA IMPLANTAÇÃO DE MELHORIAS SANITÁRIAS DOMICILIARES EM ÁREAS RURAIS DO MUNICÍPIO DE NOVA COLINAS/MA, CONFORME PROJETO BÁSICO |
| LOCAL: | MUNICÍPIO DE NOVA COLINAS - MA |
| BDI: | 28,82 % |
| ENCARGOS SOCIAIS: | 89,77 % HORISTA COM DESONERAÇÃO / 51,80 % MENSALISTA COM DESONERAÇÃO |
| CERTAME: | CONCORRÊNCIA Nº 004/2026 - PROCESSO ADMINISTRATIVO Nº 039/2026 |

| CÓDIGO | DESCRIÇÃO | FONTE | TIPO | UNIDADE | QUANTIDADE | PREÇO UNITÁRIO | PREÇO TOTAL | % | ACUMUL. % | CL |
|---|---|---|---|---|---|---|---|---|---|---|
| 00000378 | ARMADOR (HORISTA) | | | | 366,00 | R$ 18,86 | **R$ 6.902,67** | | | A |
| I01379S | CIMENTO PORTLAND COMPOSTO CP II-32 | | | | 8.627,17 | R$ 0,80 | **R$ 6.901,73** | | | B |
| 00004783 | PINTOR (HORISTA) | | | | 325,28 | R$ 19,98 | **R$ 6.499,06** | | | B |
| 00010425 | LAVATORIO DE LOUCA BRANCA, SUSPENSO (SEM COLUNA), DIMENSOES *40 X 30* CM | | | | 59,00 | R$ 105,49 | **R$ 6.223,91** | | | B |
| I2391 | PEDREIRO | | | | 240,44 | R$ 24,65 | **R$ 5.926,77** | | | B |
| 00004425 | VIGA NAO APARELHADA *6 X 12* CM, EM MACARANDUBA/MASSARANDUBA, ANGELIM OU EQUIVALENTE DA REGIAO - BRUTA | | | | 212,11 | R$ 27,49 | **R$ 5.830,90** | | | B |
| I2543 | SERVENTE | | | | 306,08 | R$ 18,79 | **R$ 5.751,25** | | | B |
| 00004351 | PARAFUSO NIQUELADO 3 1/2" COM ACABAMENTO CROMADO PARA FIXAR PECA SANITARIA, INCLUI PORCA CEGA, ARRUELA E BUCHA DE NYLON TAMANHO S-8 | | | | 354,00 | R$ 16,17 | **R$ 5.724,18** | | | B |
| 00001381 | ARGAMASSA COLANTE AC I PARA CERAMICAS | | | | 5.477,79 | R$ 1,03 | **R$ 5.642,12** | | | B |
| 00006157 | VALVULA EM METAL CROMADO PARA PIA AMERICANA 3.1/2 X 1.1/2" | | | | 59,00 | R$ 93,88 | **R$ 5.538,92** | | | B |
| I01106S | CAL HIDRATADA CH-I PARA ARGAMASSAS | | | | 4.320,76 | R$ 1,25 | **R$ 5.400,95** | | | B |
| I10492 | CESTA BÁSICA | | | | 26,25 | R$ 205,00 | **R$ 5.380,50** | | | B |
| 00037666 | OPERADOR DE BETONEIRA ESTACIONARIA / MISTURADOR (HORISTA) | | | | 356,30 | R$ 14,97 | **R$ 5.333,86** | | | B |
| 00002432 | DOBRADICA EM ACO/FERRO, 3 1/2" X 3", E= 1,9 A 2 MM, COM ANEL, CROMADO OU ZINCADO, TAMPA BOLA, COM PARAFUSOS | | | | 177,00 | R$ 29,90 | **R$ 5.292,30** | | | B |

Prefeitura Mun. de Nova Colinas-MA
Assinatura
Fls. 001544

RODRIGUES CONSTRUÇÕES
Construções e Empreendimentos
CNPJ: 42.016.257/0001-81
Insc. Estadual.: 12.697502-7
Contatos: 99.98548-3112 - 99.98473-7537
@rodrigues_construcoes22
Endereço: Avenida Manoel Matias s/n Centro
Bernardo do Mearim - MA

# ORÇAMENTO - CURVA ABC DE INSUMOS

DATA : 08/07/2026

| | |
|---|---|
| PROPONENTE: | PREFEITURA MUNICIPAL DE NOVA COLINAS |
| OBRA: | CONTRATAÇÃO DE EMPRESA DE ENGENHARIA PARA IMPLANTAÇÃO DE MELHORIAS SANITÁRIAS DOMICILIARES EM ÁREAS RURAIS DO MUNICÍPIO DE NOVA COLINAS/MA, CONFORME PROJETO BÁSICO |
| LOCAL: | MUNICÍPIO DE NOVA COLINAS - MA |
| BDI: | 28,82 % |
| ENCARGOS SOCIAIS: | 89,77 % HORISTA COM DESONERAÇÃO / 51,80 % MENSALISTA COM DESONERAÇÃO |
| CERTAME: | CONCORRÊNCIA Nº 004/2026 - PROCESSO ADMINISTRATIVO Nº 039/2026 |

| CÓDIGO | DESCRIÇÃO | FONTE | TIPO | UNIDADE | QUANTIDADE | PREÇO UNITÁRIO | PREÇO TOTAL | % | ACUMUL. % | CL |
|---|---|---|---|---|---|---|---|---|---|---|
| I04730S | PEDRA DE MAO OU PEDRA RACHAO PARA ARRIMO/FUNDACAO (POSTO PEDREIRA/FORNECEDOR, SEM FRETE) | | | | 39,51 | R$ 129,48 | **R$ 5.115,29** | | | B |
| I00939S | FIO DE COBRE, SOLIDO, CLASSE 1, ISOLACAO EM PVC/A, ANTICHAMA BWF-B, 450/750V, SECAO NOMINAL 2,5 MM2 | | | | 1.770,00 | R$ 2,79 | **R$ 4.938,30** | | | B |
| I03329 | LAJE PRÉ-FABRICADA TRELIÇADA PARA PISO OU COBERTURA, H=12CM, 200KG/M2, ENCHIMENTO EM BLOCO CERÂMICO H=8CM | | | | 149,27 | R$ 32,19 | **R$ 4.805,00** | | | B |
| 00043465 | FERRAMENTAS - FAMILIA PEDREIRO - HORISTA (ENCARGOS COMPLEMENTARES - COLETADO CAIXA) | | | | 6.179,70 | R$ 0,73 | **R$ 4.511,18** | | | B |
| 00007604 | TORNEIRA METALICA CROMADA PARA TANQUE / JARDIM, SEM BICO, CANO LONGO, DE PAREDE, PADRAO POPULAR / USO GERAL, 1/2" OU 3/4" | | | | 59,00 | R$ 74,22 | **R$ 4.378,98** | | | B |
| I2082 | TIJOLO MACIÇO COMUM | | | | 9.277,63 | R$ 0,47 | **R$ 4.360,49** | | | B |
| 00004433 | CAIBRO NAO APARELHADO *6 X 6* CM, EM MACARANDUBA/MASSARANDUBA, ANGELIM OU EQUIVALENTE DA REGIAO - BRUTA | | | | 170,36 | R$ 25,42 | **R$ 4.330,61** | | | B |
| 00000650 | BLOCO DE VEDACAO DE CONCRETO, 9 X 19 X 39 CM (CLASSE C - NBR 6136) | | | | 1.224,93 | R$ 3,40 | **R$ 4.164,76** | | | B |
| I00367S | AREIA GROSSA - POSTO JAZIDA/FORNECEDOR (RETIRADO NA JAZIDA, SEM TRANSPORTE) | | | | 38,10 | R$ 101,30 | **R$ 3.859,58** | | | B |
| I04722S | PEDRA BRITADA N. 3 (38 A 50 MM) POSTO PEDREIRA/FORNECEDOR, SEM FRETE | | | | 28,32 | R$ 130,12 | **R$ 3.685,00** | | | B |
| 00002696 | ENCANADOR OU BOMBEIRO HIDRAULICO (HORISTA) | | | | 194,57 | R$ 18,86 | **R$ 3.669,65** | | | B |
| 00000367 | AREIA GROSSA - POSTO JAZIDA/FORNECEDOR (RETIRADO NA JAZIDA, SEM TRANSPORTE) | | | | 22,38 | R$ 162,09 | **R$ 3.627,07** | | | B |
| 00043467 | FERRAMENTAS - FAMILIA SERVENTE - HORISTA (ENCARGOS COMPLEMENTARES - COLETADO CAIXA) | | | | 6.114,29 | R$ 0,58 | **R$ 3.546,29** | | | B |

Prefeitura Mun. de Nova Colinas-MA
Assinatura
Visto
Fls 545

RODRIGUES CONSTRUÇÕES

CNPJ: 42.016.257/0001-81.
Insc. Estadual.: 12.697502-7

Contatos: 99.98548-3112 - 99.98473-7537
@rodrigues_construcoes22
Endereço: Avenida Manoel Matias Filho, Centro, Bernardo do Mearim - MA

# ORÇAMENTO - CURVA ABC DE INSUMOS

DATA : 08/07/2026

| | |
|---|---|
| PROPONENTE: | PREFEITURA MUNICIPAL DE NOVA COLINAS |
| OBRA: | CONTRATAÇÃO DE EMPRESA DE ENGENHARIA PARA IMPLANTAÇÃO DE MELHORIAS SANITÁRIAS DOMICILIARES EM ÁREAS RURAIS DO MUNICÍPIO DE NOVA COLINAS/MA, CONFORME PROJETO BÁSICO |
| LOCAL: | MUNICÍPIO DE NOVA COLINAS - MA |
| BDI: | 28,82 % |
| ENCARGOS SOCIAIS: | 89,77 % HORISTA COM DESONERAÇÃO / 51,80 % MENSALISTA COM DESONERAÇÃO |
| CERTAME: | CONCORRÊNCIA Nº 004/2026 - PROCESSO ADMINISTRATIVO Nº 039/2026 |

| CÓDIGO | DESCRIÇÃO | FONTE | TIPO | UNIDADE | QUANTIDADE | PREÇO UNITÁRIO | PREÇO TOTAL | % | ACUMUL. % | CL |
|---|---|---|---|---|---|---|---|---|---|---|
| 00004720 | PEDRA BRITADA N. 0, OU PEDRISCO (4,8 A 9,5 MM) POSTO PEDREIRA/FORNECEDOR, SEM FRETE | | | | 28,14 | R$ 125,09 | **R$ 3.519,90** | | | B |
| 00006193 | TABUA NAO APARELHADA *2,5 X 20* CM, EM MACARANDUBA/MASSARANDUBA, ANGELIM OU EQUIVALENTE DA REGIAO - BRUTA | | | | 189,48 | R$ 18,37 | **R$ 3.480,83** | | | B |
| I09868S | TUBO PVC, SOLDAVEL, DE 25 MM, AGUA FRIA (NBR-5648) | | | | 826,00 | R$ 4,17 | **R$ 3.444,42** | | | B |
| I09836S | TUBO PVC SERIE NORMAL, DN 100 MM, PARA ESGOTO PREDIAL (NBR 5688) | | | | 236,00 | R$ 14,17 | **R$ 3.344,12** | | | B |
| 00000034 | ACO CA-50, 10,0 MM, VERGALHAO | | | | 451,40 | R$ 7,32 | **R$ 3.304,23** | | | B |
| 00001214 | CARPINTEIRO DE ESQUADRIAS (HORISTA) | | | | 172,96 | R$ 17,97 | **R$ 3.108,02** | | | B |
| I10761 | REFEIÇÃO - CAFÉ DA MANHÃ ( CAFÉ COM LEITE E DOIS PÃES COM MANTEIGA) | | | | 593,75 | R$ 5,00 | **R$ 2.968,75** | | | B |
| 00010567 | TABUA *2,5 X 23* CM EM PINUS, MISTA OU EQUIVALENTE DA REGIAO - BRUTA | | | | 227,15 | R$ 12,49 | **R$ 2.837,10** | | | B |
| 00004408 | RIPA NAO APARELHADA, *1,5 X 5* CM, EM MACARANDUBA/MASSARANDUBA, ANGELIM OU EQUIVALENTE DA REGIAO - BRUTA | | | | 1.060,55 | R$ 2,47 | **R$ 2.619,56** | | | B |
| 00004384 | PARAFUSO NIQUELADO COM ACABAMENTO CROMADO PARA FIXAR PECA SANITARIA, INCLUI PORCA CEGA, ARRUELA E BUCHA DE NYLON TAMANHO S-10 | | | | 118,00 | R$ 21,82 | **R$ 2.574,76** | | | B |
| 00000665 | ELEMENTO VAZADO DE CONCRETO, QUADRICULADO, 16 FUROS *50 X 50 X 7* CM | | | | 58,26 | R$ 39,89 | **R$ 2.324,09** | | | B |
| 00004417 | SARRAFO NAO APARELHADO *2,5 X 7* CM, EM MACARANDUBA/MASSARANDUBA, ANGELIM, PEROBA-ROSA OU EQUIVALENTE DA REGIAO - BRUTA | | | | 307,48 | R$ 7,07 | **R$ 2.173,87** | | | B |
| I02378 | VALE TRANSPORTE | | | | 476,20 | R$ 4,50 | **R$ 2.142,89** | | | |

Prefeitura Mun. de Nova Colinas-MA
Assinatura
Visto
Fls 0154

RODRIGUES CONSTRUÇÕES
Projetos e Consultoria
CNPJ: 42.016.257/0001-81
Insc. Estadual.: 12.697502-7
Contatos: 99.98548-3112 - 99.98473-7537
rodrigues_construcoes22
Endereço: Avenida Manoel Matias S/n - Centro
Bernardo do Mearim - MA

# ORÇAMENTO - CURVA ABC DE INSUMOS

DATA : 08/07/2026

| | |
|---|---|
| PROPONENTE: | PREFEITURA MUNICIPAL DE NOVA COLINAS |
| OBRA: | CONTRATAÇÃO DE EMPRESA DE ENGENHARIA PARA IMPLANTAÇÃO DE MELHORIAS SANITÁRIAS DOMICILIARES EM ÁREAS RURAIS DO MUNICÍPIO DE NOVA COLINAS/MA, CONFORME PROJETO BÁSICO |
| LOCAL: | MUNICÍPIO DE NOVA COLINAS - MA |
| BDI: | 28,82 % |
| ENCARGOS SOCIAIS: | 89,77 % HORISTA COM DESONERAÇÃO / 51,80 % MENSALISTA COM DESONERAÇÃO |
| CERTAME: | CONCORRÊNCIA Nº 004/2026 - PROCESSO ADMINISTRATIVO Nº 039/2026 |

| CÓDIGO | DESCRIÇÃO | FONTE | TIPO | UNIDADE | QUANTIDADE | PREÇO UNITÁRIO | PREÇO TOTAL | % | ACUMUL. % | CL |
|---|---|---|---|---|---|---|---|---|---|---|
| I21128S | ELETRODUTO EM ACO GALVANIZADO ELETROLITICO, LEVE, DIAMETRO 3/4", PAREDE DE 0,90 MM | | | | 354,00 | R$ 5,85 | **R$ 2.070,90** | | | B |
| 00003742 | LAJE PRE-MOLDADA TRELICADA (LAJOTAS + VIGOTAS) PARA FORRO, UNIDIRECIONAL, SOBRECARGA DE 100 KG/M2, VAO ATE 6,00 M (SEM COLOCACAO) | | | | 37,76 | R$ 53,60 | **R$ 2.023,94** | | | B |
| I02674S | ELETRODUTO DE PVC RIGIDO ROSCAVEL DE 3/4", SEM LUVA | | | | 354,00 | R$ 5,29 | **R$ 1.872,66** | | | B |
| I00941 | FARDAMENTO COM MANGAS CURTA | | | | 8,75 | R$ 193,04 | **R$ 1.688,86** | | | B |
| 00034357 | REJUNTE CIMENTICIO, QUALQUER COR | | | | 266,85 | R$ 6,04 | **R$ 1.611,75** | | | B |
| 00037373 | SEGURO - HORISTA (COLETADO CAIXA - ENCARGOS COMPLEMENTARES) | | | | 14.522,21 | R$ 0,11 | **R$ 1.597,44** | | | B |
| 00004730 | PEDRA DE MAO OU PEDRA RACHAO PARA ARRIMO/FUNDACAO (POSTO PEDREIRA/FORNECEDOR, SEM FRETE) | | | | 15,55 | R$ 101,84 | **R$ 1.583,22** | | | B |
| 00043483 | EPI - FAMILIA CARPINTEIRO DE FORMAS - HORISTA (ENCARGOS COMPLEMENTARES - COLETADO CAIXA) | | | | 1.198,32 | R$ 1,30 | **R$ 1.557,82** | | | C |
| I00099S | ADAPTADOR PVC SOLDAVEL, COM FLANGE E ANEL DE VEDACAO, 50 MM X 1 1/2", PARA CAIXA D'AGUA | | | | 59,00 | R$ 26,33 | **R$ 1.553,47** | | | C |
| 00001527 | CONCRETO USINADO BOMBEAVEL, CLASSE DE RESISTENCIA C25, BRITA 0 E 1, SLUMP = 100 +/- 20 MM, COM BOMBEAMENTO (DISPONIBILIZACAO DE BOMBA), SEM O LANCAMENTO (NBR 8953) | | | | 2,12 | R$ 691,16 | **R$ 1.468,10** | | | C |
| I09835S | TUBO PVC SERIE NORMAL, DN 40 MM, PARA ESGOTO PREDIAL (NBR 5688) | | | | 236,00 | R$ 6,19 | **R$ 1.460,84** | | | C |
| I00096S | ADAPTADOR PVC SOLDAVEL, COM FLANGE E ANEL DE VEDACAO, 25 MM X 3/4", PARA CAIXA D'AGUA | | | | 118,00 | R$ 12,37 | **R$ 1.459,66** | | | C |
| 00005103 | CAIXA SIFONADA PVC, 100 X 100 X 50 MM, COM GRELHA REDONDA, BRANCA | | | | 59,00 | R$ 24,53 | **R$ 1.447,27** | | | |

Prefeitura Mun. de Nova Colinas-MA
Assinatura
Folha 547

RODRIGUES CONSTRUÇÕES
Construtora e Serviços
CNPJ: 42.016.257/0001-81.
Insc. Estadual.: 12.697502-7
Contatos: 99.98548-3112 - 99.98473-7537
rodrigues_construcoes22
Endereço: Avenida Manoel Matias S/n - Centro
Bernardo do Mearim - MA

# ORÇAMENTO - CURVA ABC DE INSUMOS

DATA: 08/07/2026

| | |
|---|---|
| PROPONENTE: | PREFEITURA MUNICIPAL DE NOVA COLINAS |
| OBRA: | CONTRATAÇÃO DE EMPRESA DE ENGENHARIA PARA IMPLANTAÇÃO DE MELHORIAS SANITÁRIAS DOMICILIARES EM ÁREAS RURAIS DO MUNICÍPIO DE NOVA COLINAS/MA, CONFORME PROJETO BÁSICO |
| LOCAL: | MUNICÍPIO DE NOVA COLINAS - MA |
| BDI: | 28,82 % |
| ENCARGOS SOCIAIS: | 89,77 % HORISTA COM DESONERAÇÃO / 51,80 % MENSALISTA COM DESONERAÇÃO |
| CERTAME: | CONCORRÊNCIA Nº 004/2026 - PROCESSO ADMINISTRATIVO Nº 039/2026 |

| CÓDIGO | DESCRIÇÃO | FONTE | TIPO | UNIDADE | QUANTIDADE | PREÇO UNITÁRIO | PREÇO TOTAL | % | ACUMUL. % | CL |
|---|---|---|---|---|---|---|---|---|---|---|
| I02036 | SOLUCAO LIMPADORA PVC | | | | 19,47 | R$ 69,74 | **R$ 1.357,84** | | | C |
| I0805 | CIMENTO PORTLAND | | | | 1.903,75 | R$ 0,71 | **R$ 1.351,66** | | | C |
| 00037329 | REJUNTE EPOXI, QUALQUER COR | | | | 9,75 | R$ 127,38 | **R$ 1.242,30** | | | C |
| 00036531 | RETROESCAVADEIRA SOBRE RODAS COM CARREGADEIRA, TRACAO 4 X 4, POTENCIA LIQUIDA 88 HP, PESO OPERACIONAL MINIMO DE 6674 KG, CAPACIDADE DA CARREGADEIRA DE 1,00 M3 E DA RETROESCAVADEIRA MINIMA DE 0,26 M3, PROFUNDIDADE DE ESCAVACAO MAXIMA DE 4,37 M | | | | 0,00255633 24343964 | R$ 466.463,38 | **R$ 1.192,44** | | | C |
| I01213S | CARPINTEIRO DE FORMAS PARA CONCRETO (HORISTA) | | | | 64,53 | R$ 18,35 | **R$ 1.184,05** | | | C |
| 00034557 | TELA DE ACO SOLDADA GALVANIZADA/ZINCADA PARA ALVENARIA, FIO D = *1,20 A 1,70* MM, MALHA 15 X 15 MM, (C X L) *50 X 7,5* CM | | | | 564,74 | R$ 2,08 | **R$ 1.174,65** | | | C |
| 00001358 | CHAPA/PAINEL DE MADEIRA COMPENSADA RESINADA (MADEIRITE RESINADO ROSA) PARA FORMA DE CONCRETO, DE 2200 X 1100 MM, E = 17 MM | | | | 21,66 | R$ 52,39 | **R$ 1.134,82** | | | C |
| I0169 | AÇO CA-60 | | | | 141,63 | R$ 7,59 | **R$ 1.074,97** | | | C |
| 00004253 | OPERADOR DE GUINCHO OU GUINCHEIRO (HORISTA) | | | | 71,70 | R$ 14,97 | **R$ 1.073,40** | | | C |
| I10908S | JUNCAO DE REDUCAO INVERTIDA, PVC SOLDAVEL, 100 X 50 MM, SERIE NORMAL PARA ESGOTO PREDIAL | | | | 59,00 | R$ 18,14 | **R$ 1.070,26** | | | C |
| I00370S | AREIA MEDIA - POSTO JAZIDA/FORNECEDOR (RETIRADO NA JAZIDA, SEM TRANSPORTE) | | | | 10,67 | R$ 100,00 | **R$ 1.066,67** | | | C |
| 00006114 | AJUDANTE DE ARMADOR (HORISTA) | | | | 72,18 | R$ 14,76 | **R$ 1.065,42** | | | C |
| 00039017 | ESPACADOR / DISTANCIADOR CIRCULAR COM ENTRADA LATERAL, EM PLASTICO, PARA VERGALHAO *4,2 A 12,5* MM, COBRIMENTO 20 MM | | | | 4.776,47 | R$ 0,22 | **R$ 1.050,82** | | | C |

Prefeitura Mun. de Nova Colinas-MA
Assinatura
Fls. 154

RODRIGUES CONSTRUÇÕES
Credibilidade e Excelência
CNPJ: 42.016.257/0001-81.
Insc. Estadual.: 12.697502-7
Contatos: 99.98548-3112 - 99.98473-7537
@rodrigues_construcoes22
Endereço: Avenida Manoel Matias S/N - Centro
Bernardo do Mearim - MA

# ORÇAMENTO - CURVA ABC DE INSUMOS

DATA : 08/07/2026

| | |
|---|---|
| PROPONENTE: | PREFEITURA MUNICIPAL DE NOVA COLINAS |
| OBRA: | CONTRATAÇÃO DE EMPRESA DE ENGENHARIA PARA IMPLANTAÇÃO DE MELHORIAS SANITÁRIAS DOMICILIARES EM ÁREAS RURAIS DO MUNICÍPIO DE NOVA COLINAS/MA, CONFORME PROJETO BÁSICO |
| LOCAL: | MUNICÍPIO DE NOVA COLINAS - MA |
| BDI: | 28,82 % |
| ENCARGOS SOCIAIS: | 89,77 % HORISTA COM DESONERAÇÃO / 51,80 % MENSALISTA COM DESONERAÇÃO |
| CERTAME: | CONCORRÊNCIA Nº 004/2026 - PROCESSO ADMINISTRATIVO Nº 039/2026 |

| CÓDIGO | DESCRIÇÃO | FONTE | TIPO | UNIDADE | QUANTIDADE | PREÇO UNITÁRIO | PREÇO TOTAL | % | ACUMUL. % | CL |
|---|---|---|---|---|---|---|---|---|---|---|
| I01569 | MADEIRA MISTA SERRADA (BARROTE) 6 X 6CM - 0,0036 M3/M (ANGELIM, LOURO) | | | | 150,76 | R$ 6,69 | **R$ 1.008,60** | | | C |
| 00004491 | PONTALETE *7,5 X 7,5* CM EM PINUS, MISTA OU EQUIVALENTE DA REGIAO - BRUTA | | | | 89,25 | R$ 11,05 | **R$ 986,23** | | | C |
| 00005068 | PREGO DE ACO POLIDO COM CABECA 17 X 21 (2 X 11) | | | | 46,85 | R$ 20,99 | **R$ 983,39** | | | C |
| 00043776 | TINTA A OLEO BRILHANTE, PARA MADEIRAS E METAIS | | | | 39,59 | R$ 24,33 | **R$ 963,13** | | | C |
| I03520S | JOELHO PVC, SOLDAVEL, PB, 90 GRAUS, DN 100 MM, PARA ESGOTO PREDIAL | | | | 118,00 | R$ 7,90 | **R$ 932,20** | | | C |
| 00000123 | ADITIVO IMPERMEABILIZANTE DE PEGA NORMAL PARA ARGAMASSAS E CONCRETOS SEM ARMACAO, LIQUIDO E ISENTO DE CLORETOS | | | | 83,50 | R$ 11,07 | **R$ 924,33** | | | C |
| I04718S | PEDRA BRITADA N. 2 (19 A 38 MM) POSTO PEDREIRA/FORNECEDOR, SEM FRETE | | | | 6,18 | R$ 138,48 | **R$ 855,78** | | | C |
| I11680S | BRACO OU HASTE COM CANOPLA PLASTICA, 1/2", PARA CHUVEIRO SIMPLES | | | | 59,00 | R$ 13,87 | **R$ 818,33** | | | C |
| 00043132 | ARAME RECOZIDO 16 BWG, D = 1,65 MM (0,016 KG/M) OU 18 BWG, D = 1,25 MM (0,01 KG/M) | | | | 42,40 | R$ 19,14 | **R$ 811,63** | | | C |
| 00012869 | TELHADOR / TELHADISTA (HORISTA) | | | | 43,34 | R$ 18,63 | **R$ 807,41** | | | C |
| I0109 | AREIA MEDIA | | | | 8,73 | R$ 83,58 | **R$ 730,04** | | | C |
| 00004823 | MASSA PLASTICA PARA MARMORE/GRANITO | | | | 17,55 | R$ 40,74 | **R$ 714,85** | | | C |
| 00043466 | FERRAMENTAS - FAMILIA PINTOR - HORISTA (ENCARGOS COMPLEMENTARES - COLETADO CAIXA) | | | | 320,55 | R$ 2,23 | **R$ 714,82** | | | C |
| I10517 | EXAMES ADMISSIONAIS/DEMISSIONAIS (CHECKUP) | | | | 2,33 | R$ 300,00 | **R$ 699,90** | | | |

Prefeitura Mun. de Nova Colinas-MA
Assistência
001549

RODRIGUES CONSTRUÇÕES
CNPJ: 42.016.257/0001-81.
Insc. Estadual.: 12.697502-7
Contatos: 99.98548-3112 - 99.98473-7537
@rodrigues_construcoes22
Endereço: Avenida Manoel Matias S/N - Centro Bernardo do Mearim - MA

# ORÇAMENTO - CURVA ABC DE INSUMOS

DATA : 08/07/2026

| | |
|---|---|
| PROPONENTE: | PREFEITURA MUNICIPAL DE NOVA COLINAS |
| OBRA: | CONTRATAÇÃO DE EMPRESA DE ENGENHARIA PARA IMPLANTAÇÃO DE MELHORIAS SANITÁRIAS DOMICILIARES EM ÁREAS RURAIS DO MUNICÍPIO DE NOVA COLINAS/MA, CONFORME PROJETO BÁSICO |
| LOCAL: | MUNICÍPIO DE NOVA COLINAS - MA |
| BDI: | 28,82 % |
| ENCARGOS SOCIAIS: | 89,77 % HORISTA COM DESONERAÇÃO / 51,80 % MENSALISTA COM DESONERAÇÃO |
| CERTAME: | CONCORRÊNCIA Nº 004/2026 - PROCESSO ADMINISTRATIVO Nº 039/2026 |

| CÓDIGO | DESCRIÇÃO | FONTE | TIPO | UNIDADE | QUANTIDADE | PREÇO UNITÁRIO | PREÇO TOTAL | % | ACUMUL. % | CL |
|---|---|---|---|---|---|---|---|---|---|---|
| 00006138 | ANEL DE VEDACAO, PVC FLEXIVEL, 100 MM, PARA SAIDA DE BACIA / VASO SANITARIO | | | | 59,00 | R$ 11,81 | **R$ 696,79** | | | C |
| I02261 | TORNEIRA PLÁSTICA PARA LAVATÓRIO 1/2", HERC 1195 OU SIMILAR | | | | 59,00 | R$ 11,80 | **R$ 696,20** | | | C |
| I00095S | ADAPTADOR PVC SOLDAVEL, COM FLANGE E ANEL DE VEDACAO, 20 MM X 1/2", PARA CAIXA D'AGUA | | | | 59,00 | R$ 11,37 | **R$ 670,83** | | | C |
| 00004230 | OPERADOR DE MAQUINAS E TRATORES DIVERSOS - TERRAPLANAGEM (HORISTA) | | | | 31,27 | R$ 20,42 | **R$ 638,51** | | | C |
| I10567S | TABUA *2,5 X 23* CM EM PINUS, MISTA OU EQUIVALENTE DA REGIAO - BRUTA | | | | 49,26 | R$ 12,95 | **R$ 637,91** | | | C |
| 00020247 | PREGO DE ACO POLIDO COM CABECA 15 X 15 (1 1/4 X 13) | | | | 26,88 | R$ 23,24 | **R$ 624,61** | | | C |
| I0441 | CAL HIDRATADA | | | | 634,98 | R$ 0,96 | **R$ 609,58** | | | C |
| 00044945 | SIFAO / TUBO SINFONADO EXTENSIVEL/SANFONADO, UNIVERSAL/ SIMPLES, ENTRE *50 A 70* CM, DE PLASTICO BRANCO | | | | 59,00 | R$ 9,95 | **R$ 587,05** | | | C |
| I07608S | DUCHA / CHUVEIRO PLASTICO SIMPLES, 5", BRANCO, PARA ACOPLAR EM HASTE 1/2", AGUA FRIA | | | | 59,00 | R$ 9,64 | **R$ 568,76** | | | C |
| I00013S | ESTOPA | | | | 32,45 | R$ 16,94 | **R$ 549,70** | | | C |
| 00004755 | MARMORISTA / GRANITEIRO (HORISTA) | | | | 28,58 | R$ 18,86 | **R$ 539,06** | | | C |
| 00043490 | EPI - FAMILIA PINTOR - HORISTA (ENCARGOS COMPLEMENTARES - COLETADO CAIXA) | | | | 320,55 | R$ 1,68 | **R$ 538,52** | | | C |
| I00081 | AÇO CA-50 6,3 A 12,5 MM | | | | 59,71 | R$ 9,00 | **R$ 537,37** | | | C |
| 00004221 | OLEO DIESEL COMBUSTIVEL COMUM METROPOLITANO S-10 OU S-500 | | | | 89,66 | R$ 5,93 | **R$ 531,69** | | | C |
| 00004234 | OPERADOR DE ESCAVADEIRA (HORISTA) | | | | 27,21 | R$ 18,86 | **R$ 513,22** | | | C |

Prefeitura Mun. de Nova Colinas MA
Assinatura
09:55

RODRIGUES CONSTRUÇÕES
CNPJ: 42.016.257/0001-81
Insc. Estadual.: 12.697502-7
Contatos: 99.98548-3112 - 99.98473-7537
Endereço: Avenida Manoel Matias ... Bernardo do Mearim - MA

# ORÇAMENTO - CURVA ABC DE INSUMOS

DATA : 08/07/2026

| | |
|---|---|
| PROPONENTE: | PREFEITURA MUNICIPAL DE NOVA COLINAS |
| OBRA: | CONTRATAÇÃO DE EMPRESA DE ENGENHARIA PARA IMPLANTAÇÃO DE MELHORIAS SANITÁRIAS DOMICILIARES EM ÁREAS RURAIS DO MUNICÍPIO DE NOVA COLINAS/MA, CONFORME PROJETO BÁSICO |
| LOCAL: | MUNICÍPIO DE NOVA COLINAS - MA |
| BDI: | 28,82 % |
| ENCARGOS SOCIAIS: | 89,77 % HORISTA COM DESONERAÇÃO / 51,80 % MENSALISTA COM DESONERAÇÃO |
| CERTAME: | CONCORRÊNCIA Nº 004/2026 - PROCESSO ADMINISTRATIVO Nº 039/2026 |

| CÓDIGO | DESCRIÇÃO | FONTE | TIPO | UNIDADE | QUANTIDADE | PREÇO UNITÁRIO | PREÇO TOTAL | % | ACUMUL. % | CL |
|---|---|---|---|---|---|---|---|---|---|---|
| 00011681 | ENGATE/RABICHO FLEXIVEL PLASTICO (PVC OU ABS) BRANCO 1/2" X 40 CM | | | | 59,00 | R$ 7,59 | **R$ 447,81** | | | C |
| I1605 | PEDRISCO | | | | 4,35 | R$ 100,50 | **R$ 436,72** | | | C |
| 00004517 | SARRAFO *2,5 X 7,5* CM EM PINUS, MISTA OU EQUIVALENTE DA REGIAO - BRUTA | | | | 111,86 | R$ 3,87 | **R$ 432,90** | | | C |
| I00634 | CONCRETO USINADO BOMBEAVEL B0-B1 FCK=15MPA | | | | 0,944 | R$ 455,83 | **R$ 430,30** | | | C |
| 00004509 | SARRAFO *2,5 X 10* CM EM PINUS, MISTA OU EQUIVALENTE DA REGIAO - BRUTA | | | | 73,91 | R$ 5,61 | **R$ 414,64** | | | C |
| I01123 | INTERRUPTOR 01 SEÇÃO PARALELA, DE EMBUTIR, COM PLACA | | | | 59,00 | R$ 7,00 | **R$ 413,00** | | | C |
| 00043488 | EPI - FAMILIA OPERADOR ESCAVADEIRA - HORISTA (ENCARGOS COMPLEMENTARES - COLETADO CAIXA) | | | | 482,08 | R$ 0,83 | **R$ 400,13** | | | C |
| I06995 | MADEIRA MISTA SERRADA (SARRAFO) 2,2 X 5,5CM - 0,00121 M³/M | | | | 110,46 | R$ 3,62 | **R$ 399,86** | | | C |
| I03516S | JOELHO PVC, SOLDAVEL, BB, 45 GRAUS, DN 40 MM, PARA ESGOTO PREDIAL | | | | 177,00 | R$ 2,22 | **R$ 392,94** | | | C |
| 00043459 | FERRAMENTAS - FAMILIA CARPINTEIRO DE FORMAS - HORISTA (ENCARGOS COMPLEMENTARES - COLETADO CAIXA) | | | | 1.198,32 | R$ 0,31 | **R$ 371,48** | | | C |
| I0498 | CARPINTEIRO | | | | 15,03 | R$ 24,65 | **R$ 370,57** | | | C |
| I03517S | JOELHO PVC, SOLDAVEL, BB, 90 GRAUS, SEM ANEL, DN 40 MM, PARA ESGOTO PREDIAL SECUNDARIO | | | | 177,00 | R$ 2,01 | **R$ 355,77** | | | C |
| 00000246 | AUXILIAR DE ENCANADOR OU BOMBEIRO HIDRAULICO (HORISTA) | | | | 23,95 | R$ 14,76 | **R$ 353,45** | | | C |
| 00006153 | VALVULA EM PLASTICO BRANCO PARA TANQUE OU LAVATORIO 1", SEM UNHO E SEM LADRAO | | | | 59,00 | R$ 5,85 | **R$ 345,15** | | | C |
| I12893S | BOTA DE SEGURANCA COM BIQUEIRA DE ACO E COLARINHO ACOLCHOADO | | | | 4,60 | R$ 73,93 | **R$ 340,12** | | | C |

Prefeitura Mun. de Nova Colinas-MA
Assinatura
Folha 1551

RODRIGUES CONSTRUÇÕES
CNPJ: 42.016.257/0001-81
Insc. Estadual.: 12.697502-7
Contatos: 99.98548-3112 - 99.98473-7537
Endereço: Avenida Manoel Matias

# ORÇAMENTO - CURVA ABC DE INSUMOS

DATA : 08/07/2026

| | |
|---|---|
| PROPONENTE: | PREFEITURA MUNICIPAL DE NOVA COLINAS |
| OBRA: | CONTRATAÇÃO DE EMPRESA DE ENGENHARIA PARA IMPLANTAÇÃO DE MELHORIAS SANITÁRIAS DOMICILIARES EM ÁREAS RURAIS DO MUNICÍPIO DE NOVA COLINAS/MA, CONFORME PROJETO BÁSICO |
| LOCAL: | MUNICÍPIO DE NOVA COLINAS - MA |
| BDI: | 28,82 % |
| ENCARGOS SOCIAIS: | 89,77 % HORISTA COM DESONERAÇÃO / 51,80 % MENSALISTA COM DESONERAÇÃO |
| CERTAME: | CONCORRÊNCIA Nº 004/2026 - PROCESSO ADMINISTRATIVO Nº 039/2026 |

| CÓDIGO | DESCRIÇÃO | FONTE | TIPO | UNIDADE | QUANTIDADE | PREÇO UNITÁRIO | PREÇO TOTAL | % | ACUMUL. % | CL |
|---|---|---|---|---|---|---|---|---|---|---|
| 00039027 | PREGO DE ACO POLIDO COM CABECA 19 X 36 (3 1/4 X 9) | | | | 16,11 | R$ 20,96 | **R$ 337,60** | | | C |
| I01703 | PASTA LUBRIFICANTE P/ PVC JE | | | | 5,31 | R$ 63,50 | **R$ 337,18** | | | C |
| 00003671 | JUNTA PLASTICA DE DILATACAO PARA PISOS, COR CINZA, 17 X 3 MM (ALTURA X ESPESSURA) | | | | 242,38 | R$ 1,36 | **R$ 329,64** | | | C |
| I10362 | SEGURO DE VIDA E ACIDENTE EM GRUPO | | | | 26,25 | R$ 12,54 | **R$ 329,13** | | | C |
| I12001S | CAIXA OCTOGONAL DE FUNDO MOVEL, EM PVC, DE 4" X 4", PARA ELETRODUTO FLEXIVEL CORRUGADO | | | | 59,00 | R$ 5,42 | **R$ 319,78** | | | C |
| I00138 | ADESIVO PVC EM FRASCO DE 850 GRAMAS | | | | 4,31 | R$ 72,41 | **R$ 311,87** | | | C |
| 00002705 | ENERGIA ELETRICA ATE 2000 KWH INDUSTRIAL, SEM DEMANDA | | | | 313,14 | R$ 0,96 | **R$ 300,61** | | | C |
| I0041 | AJUDANTE DE CARPINTEIRO | | | | 15,03 | R$ 19,46 | **R$ 292,55** | | | C |
| I04721S | PEDRA BRITADA N. 1 (9,5 A 19 MM) POSTO PEDREIRA/FORNECEDOR, SEM FRETE | | | | 2,06 | R$ 137,75 | **R$ 283,75** | | | C |
| 00037395 | PINO DE ACO COM FURO, HASTE = 27 MM (ACAO DIRETA) | | | | 6,72 | R$ 41,93 | **R$ 281,90** | | | C |
| 00036397 | BETONEIRA, CAPACIDADE NOMINAL 600 L, CAPACIDADE DE MISTURA 360 L, MOTOR ELETRICO TRIFASICO 220/380V, POTENCIA 4CV, SEM CARREGADOR | | | | 0,01227555 2789548 | R$ 22.163,47 | **R$ 272,07** | | | C |
| I00400S | ABRACADEIRA EM ACO PARA AMARRACAO DE ELETRODUTOS, TIPO D, COM 3/4" E PARAFUSO DE FIXACAO | | | | 177,00 | R$ 1,43 | **R$ 253,11** | | | C |
| I0121 | ARMADOR/FERREIRO | | | | 9,85 | R$ 24,65 | **R$ 242,86** | | | C |
| 00043485 | EPI - FAMILIA ENCANADOR - HORISTA (ENCARGOS COMPLEMENTARES - COLETADO CAIXA) | | | | 214,66 | R$ 1,11 | **R$ 238,27** | | | C |
| 00038193 | LAMPADA LED 6 W BIVOLT BRANCA, FORMATO TRADICIONAL (BASE E27) | | | | 59,00 | R$ 3,82 | **R$ 225,38** | | | C |
| I20111S | FITA ISOLANTE ADESIVA ANTICHAMA, USO ATE 750 V, EM ROLO DE 19 MM X 20 M | | | | 17,70 | R$ 12,46 | **R$ 220,54** | | | C |

Prefeitura Mun. de Nova Colinas-MA
Assinatura
0015552

RODRIGUES CONSTRUÇÕES
CNPJ: 42.016.257/0001-81
Insc. Estadual.: 12.697502-7
Contatos: 99.98548-3112 - 99.98473-7537
Endereço: Avenida Manoel Matias [illegible] Bernardo do Mearim - MA

# ORÇAMENTO - CURVA ABC DE INSUMOS

DATA : 08/07/2026

| | |
|---|---|
| PROPONENTE: | PREFEITURA MUNICIPAL DE NOVA COLINAS |
| OBRA: | CONTRATAÇÃO DE EMPRESA DE ENGENHARIA PARA IMPLANTAÇÃO DE MELHORIAS SANITÁRIAS DOMICILIARES EM ÁREAS RURAIS DO MUNICÍPIO DE NOVA COLINAS/MA, CONFORME PROJETO BÁSICO |
| LOCAL: | MUNICÍPIO DE NOVA COLINAS - MA |
| BDI: | 28,82 % |
| ENCARGOS SOCIAIS: | 89,77 % HORISTA COM DESONERAÇÃO / 51,80 % MENSALISTA COM DESONERAÇÃO |
| CERTAME: | CONCORRÊNCIA Nº 004/2026 - PROCESSO ADMINISTRATIVO Nº 039/2026 |

| CÓDIGO | DESCRIÇÃO | FONTE | TIPO | UNIDADE | QUANTIDADE | PREÇO UNITÁRIO | PREÇO TOTAL | % | ACUMUL. % | CL |
|---|---|---|---|---|---|---|---|---|---|---|
| 00013896 | VIBRADOR DE IMERSAO, DIAMETRO DA PONTEIRA DE *45* MM, COM MOTOR ELETRICO TRIFASICO DE 2 HP (2 CV) | | | | 0,05874119 4746048 | R$ 3.626,47 | **R$ 213,02** | | | C |
| 00040568 | PREGO DE ACO POLIDO COM CABECA 22 X 48 (4 1/4 X 5) | | | | 9,66 | R$ 21,14 | **R$ 204,30** | | | C |
| I0040 | AJUDANTE DE ARMADOR/FERREIRO | | | | 9,85 | R$ 19,46 | **R$ 191,73** | | | C |
| I10599 | PROTETOR SOLAR FPS 30 COM 120ML | | | | 10,50 | R$ 18,00 | **R$ 188,97** | | | C |
| 00002436 | ELETRICISTA (HORISTA) | | | | 9,96 | R$ 18,86 | **R$ 187,91** | | | C |
| 00020083 | SOLUCAO PREPARADORA / LIMPADORA PARA PVC, FRASCO COM 1000 CM3 | | | | 2,60 | R$ 69,74 | **R$ 181,05** | | | C |
| I1916 | TABUA DE 1" DE 3A. - L = 30CM | | | | 11,56 | R$ 12,77 | **R$ 147,67** | | | C |
| I12892S | LUVA RASPA DE COURO, CANO CURTO (PUNHO *7* CM) | | | | 13,41 | R$ 10,87 | **R$ 145,82** | | | C |
| 00012295 | SOQUETE DE BAQUELITE BASE E27, PARA LAMPADAS | | | | 59,00 | R$ 2,46 | **R$ 145,14** | | | C |
| I00981 | FITA VEDA ROSCA 18MM | | | | 473,77 | R$ 0,30 | **R$ 142,13** | | | C |
| 00010535 | BETONEIRA, CAPACIDADE NOMINAL 400 L, CAPACIDADE DE MISTURA 280 L, MOTOR ELETRICO TRIFASICO 220/380 V, POTENCIA 2 CV, SEM CARREGADOR | | | | 0,02500724 4178459248 | R$ 5.448,52 | **R$ 136,25** | | | C |
| I02711S | CARRINHO DE MAO, EM ACO, COM CAPACIDADE DE *45 A 65* L / *100* KG, PNEU COM CAMARA | | | | 0,6602808 | R$ 195,80 | **R$ 129,28** | | | C |
| 00011055 | PARAFUSO ROSCA SOBERBA ZINCADO CABECA CHATA FENDA SIMPLES 3,5 X 25 MM (1") | | | | 1.168,20 | R$ 0,11 | **R$ 128,50** | | | C |
| I10596 | PROTETOR AURICULAR | | | | 26,25 | R$ 4,81 | **R$ 126,24** | | | C |
| I03767S | LIXA EM FOLHA PARA PAREDE OU MADEIRA, NUMERO 120, COR VERMELHA | | | | 129,80 | R$ 0,97 | **R$ 125,91** | | | C |
| 00043461 | FERRAMENTAS - FAMILIA ENCANADOR - HORISTA (ENCARGOS COMPLEMENTARES - COLETADO CAIXA) | | | | 214,66 | R$ 0,55 | **R$ 118,06** | | | |

Prefeitura Mun. de Nova Colinas-MA
Assinatura
001553

RODRIGUES CONSTRUÇÕES
CNPJ: 42.016.257/0001-81
Insc. Estadual.: 12.697502-7
Contatos: 99.98548-3112 - 99.98473-7537
@rodrigues_construcoes22
Endereço: Avenida Manoel Matias [illegible] Bernardo do Mearim [illegible]

# ORÇAMENTO - CURVA ABC DE INSUMOS

DATA : 08/07/2026

| | |
|---|---|
| PROPONENTE: | PREFEITURA MUNICIPAL DE NOVA COLINAS |
| OBRA: | CONTRATAÇÃO DE EMPRESA DE ENGENHARIA PARA IMPLANTAÇÃO DE MELHORIAS SANITÁRIAS DOMICILIARES EM ÁREAS RURAIS DO MUNICÍPIO DE NOVA COLINAS/MA, CONFORME PROJETO BÁSICO |
| LOCAL: | MUNICÍPIO DE NOVA COLINAS - MA |
| BDI: | 28,82 % |
| ENCARGOS SOCIAIS: | 89,77 % HORISTA COM DESONERAÇÃO / 51,80 % MENSALISTA COM DESONERAÇÃO |
| CERTAME: | CONCORRÊNCIA Nº 004/2026 - PROCESSO ADMINISTRATIVO Nº 039/2026 |

| CÓDIGO | DESCRIÇÃO | FONTE | TIPO | UNIDADE | QUANTIDADE | PREÇO UNITÁRIO | PREÇO TOTAL | % | ACUMUL. % | CL |
|---|---|---|---|---|---|---|---|---|---|---|
| 00007340 | IMUNIZANTE PARA MADEIRA, INCOLOR | | | | 3,75 | R$ 30,90 | **R$ 115,93** | | | C |
| 00000122 | ADESIVO PLASTICO PARA PVC, FRASCO COM *850* GR | | | | 1,72 | R$ 61,55 | **R$ 106,04** | | | C |
| I01380S | CIMENTO BRANCO NAO ESTRUTURAL (CPB - NAO ESTRUTURAL) | | | | 17,70 | R$ 5,35 | **R$ 94,70** | | | C |
| 00005318 | DILUENTE AGUARRAS | | | | 3,96 | R$ 23,66 | **R$ 93,66** | | | C |
| I00378S | ARMADOR (HORISTA) | | | | 4,95 | R$ 18,35 | **R$ 90,77** | | | C |
| I2548 | OPERADOR DE BETONEIRA | | | | 3,71 | R$ 21,72 | **R$ 80,61** | | | C |
| I02556S | CAIXA DE LUZ "4 X 2" EM ACO ESMALTADA | | | | 59,00 | R$ 1,33 | **R$ 78,47** | | | C |
| 00005069 | PREGO DE ACO POLIDO COM CABECA 17 X 27 (2 1/2 X 11) | | | | 3,67 | R$ 21,39 | **R$ 78,44** | | | C |
| 00011945 | BUCHA DE NYLON SEM ABA S4 | | | | 1.168,20 | R$ 0,06 | **R$ 70,09** | | | C |
| I10498S | MASSA PARA VIDRO | | | | 5,90 | R$ 11,10 | **R$ 65,49** | | | C |
| 00004222 | GASOLINA COMUM | | | | 10,77 | R$ 5,91 | **R$ 63,64** | | | C |
| 00003146 | FITA VEDA ROSCA, EM PTFE, ROLO DE 18 MM X 10 M (L X C) | | | | 11,19 | R$ 4,80 | **R$ 53,69** | | | C |
| I05075S | PREGO DE ACO POLIDO COM CABECA 18 X 30 (2 3/4 X 10) | | | | 2,99 | R$ 16,90 | **R$ 50,45** | | | C |
| I12895S | CAPACETE DE SEGURANCA ABA FRONTAL COM SUSPENSAO DE POLIETILENO, SEM JUGULAR (CLASSE B) | | | | 3,50 | R$ 13,50 | **R$ 47,24** | | | C |
| I44535S | SERVICO DE BOMBEAMENTO DE CONCRETO COM CONSUMO MINIMO DE 40 M3, (DISPONIBILIZACAO DE BOMBA), SEM O LANCAMENTO | | | | 0,944 | R$ 48,83 | **R$ 46,10** | | | C |
| 00000247 | AJUDANTE DE ELETRICISTA (HORISTA) | | | | 3,11 | R$ 14,76 | **R$ 45,96** | | | C |

Prefeitura Mun. de Nova Colinas-MA
Assinatura
Fls. 001554

RODRIGUES CONSTRUÇÕES
CNPJ: 42.016.257/0001-81.
Insc. Estadual.: 12.697502-7
Contatos: 99.98548-3112 - 99.98473-7537
@rodrigues_construcoes22
Endereço: Avenida Manoel Matias s/n Centro Bernardo do Mearim - Ma

# ORÇAMENTO - CURVA ABC DE INSUMOS

DATA : 08/07/2026

| | |
|---|---|
| PROPONENTE: | PREFEITURA MUNICIPAL DE NOVA COLINAS |
| OBRA: | CONTRATAÇÃO DE EMPRESA DE ENGENHARIA PARA IMPLANTAÇÃO DE MELHORIAS SANITÁRIAS DOMICILIARES EM ÁREAS RURAIS DO MUNICÍPIO DE NOVA COLINAS/MA, CONFORME PROJETO BÁSICO |
| LOCAL: | MUNICÍPIO DE NOVA COLINAS - MA |
| BDI: | 28,82 % |
| ENCARGOS SOCIAIS: | 89,77 % HORISTA COM DESONERAÇÃO / 51,80 % MENSALISTA COM DESONERAÇÃO |
| CERTAME: | CONCORRÊNCIA Nº 004/2026 - PROCESSO ADMINISTRATIVO Nº 039/2026 |

| CÓDIGO | DESCRIÇÃO | FONTE | TIPO | UNIDADE | QUANTIDADE | PREÇO UNITÁRIO | PREÇO TOTAL | % | ACUMUL. % | CL |
|---|---|---|---|---|---|---|---|---|---|---|
| I0103 | ARAME RECOZIDO N.18 BWG | | | | 2,46 | R$ 16,53 | **R$ 40,72** | | | C |
| 00040304 | PREGO DE ACO POLIDO COM CABECA DUPLA 17 X 27 (2 1/2 X 11) | | | | 1,51 | R$ 25,90 | **R$ 39,12** | | | C |
| I0965 | DESMOLDANTE PARA FORMAS | | | | 4,63 | R$ 8,45 | **R$ 39,09** | | | C |
| I1846 | SARRAFO DE 1"X4" | | | | 5,78 | R$ 6,05 | **R$ 34,98** | | | C |
| I11247 | SERRA MÁRMORE | | | | 0,105980284 | R$ 319,90 | **R$ 33,90** | | | C |
| 00036487 | GUINCHO ELETRICO DE COLUNA, CAPACIDADE 400 KG, COM MOTO FREIO, MOTOR TRIFASICO DE 1,25 CV | | | | 0,007111304928 | R$ 4.578,54 | **R$ 32,56** | | | C |
| I11253 | TARRACHA PARA TUBOS PVC DE 1/2" | | | | 0,893024 | R$ 34,80 | **R$ 31,08** | | | C |
| I11256 | TARRACHA PARA TUBOS PVC DE 1 1/2" | | | | 0,324736 | R$ 92,70 | **R$ 30,10** | | | C |
| I43132S | ARAME RECOZIDO 16 BWG, D = 1,65 MM (0,016 KG/M) OU 18 BWG, D = 1,25 MM (0,01 KG/M) | | | | 1,19 | R$ 25,00 | **R$ 29,85** | | | C |
| I01651 | ÓCULOS BRANCO PROTEÇÃO | | | | 4,66 | R$ 6,00 | **R$ 27,96** | | | C |
| 00037758 | CAMINHAO TRUCADO, PESO BRUTO TOTAL 23000 KG, CARGA UTIL MAXIMA 15285 KG, DISTANCIA ENTRE EIXOS 4,80 M, POTENCIA 326 CV (INCLUI CABINE E CHASSI, NAO INCLUI CARROCERIA) | | | | 0,00003963738 | R$ 701.008,99 | **R$ 27,79** | | | C |
| 00002692 | DESMOLDANTE PROTETOR PARA FORMAS DE MADEIRA, DE BASE OLEOSA EMULSIONADA EM AGUA | | | | 2,40 | R$ 10,64 | **R$ 25,53** | | | C |
| I1728 | PREGO 18X27 (2.1/2" X 10) (APROXIMADAMENTE 198UN/KG) | | | | 1,73 | R$ 14,20 | **R$ 24,63** | | | C |
| I10788 | PÁ QUADRADA | | | | 0,6602808 | R$ 36,90 | **R$ 24,36** | | | C |
| I11255 | TARRACHA PARA TUBOS PVC DE 1" | | | | 0,487104 | R$ 49,00 | **R$ 23,87** | | | C |
| I02682 | PARAFUSO C/ BUCHA S-6 | | | | 236,00 | R$ 0,10 | **R$ 23,60** | | | C |
| I12894S | CAPA PARA CHUVA EM PVC COM FORRO DE POLIESTER, COM CAPUZ (AMARELA OU AZUL) | | | | 1,17 | R$ 20,11 | **R$ 23,46** | | | C |
| I01107S | CAL VIRGEM COMUM PARA ARGAMASSAS (NBR 6453) | | | | 21,83 | R$ 1,06 | **R$ 23,14** | | | C |

Prefeitura Mun. de Nova Colinas-MA
Assinatura
Fls. 0155

RODRIGUES CONSTRUÇÕES
CNPJ: 42.016.257/0001-81.
Insc. Estadual.: 12.697502-7
Contatos: 99.98548-3112 - 99.98473-7537
@rodrigues_construcoes22
Endereço: Avenida Manoel Matias s/n - Centro
Bernardo do Mearim - MA

# ORÇAMENTO - CURVA ABC DE INSUMOS

DATA : 08/07/2026

| | |
|---|---|
| PROPONENTE: | PREFEITURA MUNICIPAL DE NOVA COLINAS |
| OBRA: | CONTRATAÇÃO DE EMPRESA DE ENGENHARIA PARA IMPLANTAÇÃO DE MELHORIAS SANITÁRIAS DOMICILIARES EM ÁREAS RURAIS DO MUNICÍPIO DE NOVA COLINAS/MA, CONFORME PROJETO BÁSICO |
| LOCAL: | MUNICÍPIO DE NOVA COLINAS - MA |
| BDI: | 28,82 % |
| ENCARGOS SOCIAIS: | 89,77 % HORISTA COM DESONERAÇÃO / 51,80 % MENSALISTA COM DESONERAÇÃO |
| CERTAME: | CONCORRÊNCIA Nº 004/2026 - PROCESSO ADMINISTRATIVO Nº 039/2026 |

| CÓDIGO | DESCRIÇÃO | FONTE | TIPO | UNIDADE | QUANTIDADE | PREÇO UNITÁRIO | PREÇO TOTAL | % | ACUMUL. % | CL |
|---|---|---|---|---|---|---|---|---|---|---|
| I11241 | ALICATE VOLT-AMPERIMETRO | | | | 0,118 | R$ 170,60 | **R$ 20,13** | | | C |
| I04728 | TALHADEIRA CHATA 10" | | | | 0,9904212 | R$ 18,58 | **R$ 18,40** | | | C |
| 00043484 | EPI - FAMILIA ELETRICISTA - HORISTA (ENCARGOS COMPLEMENTARES - COLETADO CAIXA) | | | | 12,61 | R$ 1,24 | **R$ 15,63** | | | C |
| I11254 | TARRACHA PARA TUBOS PVC DE 3/4" | | | | 0,568288 | R$ 27,49 | **R$ 15,62** | | | C |
| 00043464 | FERRAMENTAS - FAMILIA OPERADOR ESCAVADEIRA - HORISTA (ENCARGOS COMPLEMENTARES - COLETADO CAIXA) | | | | 482,08 | R$ 0,03 | **R$ 14,46** | | | C |
| 00043460 | FERRAMENTAS - FAMILIA ELETRICISTA - HORISTA (ENCARGOS COMPLEMENTARES - COLETADO CAIXA) | | | | 12,61 | R$ 1,02 | **R$ 12,86** | | | C |
| I04729 | MARRETA 1 KG COM CABO | | | | 0,3301404 | R$ 37,80 | **R$ 12,48** | | | C |
| I04375S | BUCHA DE NYLON SEM ABA S6 | | | | 236,00 | R$ 0,05 | **R$ 11,80** | | | C |
| I11257 | TARRACHA PARA TUBOS PVC DE 1 1/4" | | | | 0,324736 | R$ 32,30 | **R$ 10,49** | | | C |
| 00005065 | PREGO DE ACO POLIDO COM CABECA 10 X 10 (7/8 X 17) | | | | 0,2603236608 | R$ 39,92 | **R$ 10,39** | | | C |
| I10282 | REGUA DE ALUMÍNIO C/ 2,00M (PARA PEDREIRO) | | | | 0,211960568 | R$ 44,00 | **R$ 9,33** | | | C |
| 00001442 | COMPACTADOR DE SOLO TIPO PLACA VIBRATORIA REVERSIVEL, A GASOLINA 4 TEMPOS, PESO 125 A 150 KG, FORCA CENTRIF. 2500 A 2800 KGF, LARG. TRABALHO 400 A 450 MM, FREQ. VIBRACAO 4300 A 4500 RPM, VELOC. TRABALHO 15 A 20 M/MIN, POT. 5,5 A 6,0 HP | | | | 0,00074641254 | R$ 11.530,18 | **R$ 8,61** | | | C |
| I11245 | DESEMPOLADEIRA DE MADEIRA 12X22 | | | | 0,741861988 | R$ 11,60 | **R$ 8,61** | | | C |
| I39315S | ESPACADOR / DISTANCIADOR TIPO GARRA DUPLA, EM PLASTICO, COBRIMENTO *20* MM, PARA FERRAGENS DE LAJES E FUNDO DE VIGAS | | | | 23,88 | R$ 0,36 | **R$ 8,60** | | | C |
| I2701 | DEPRECIAÇÃO | | | | 8,41 | R$ 1,00 | **R$ 8,41** | | | |

Prefeitura Mun. de Nova Colinas-MA
Assinatura
Fls 1556

RODRIGUES CONSTRUÇÕES
CNPJ: 42.016.257/0001-81
Insc. Estadual: 12.697502-7
Contatos: 99.98548-3112 - 99.98473-7537
@rodrigues_construcoes22
Endereço: Avenida Manoel Matias [illegible] Bernardo do Mearim - MA

# ORÇAMENTO - CURVA ABC DE INSUMOS

DATA : 08/07/2026

| | |
|---|---|
| PROPONENTE: | PREFEITURA MUNICIPAL DE NOVA COLINAS |
| OBRA: | CONTRATAÇÃO DE EMPRESA DE ENGENHARIA PARA IMPLANTAÇÃO DE MELHORIAS SANITÁRIAS DOMICILIARES EM ÁREAS RURAIS DO MUNICÍPIO DE NOVA COLINAS/MA, CONFORME PROJETO BÁSICO |
| LOCAL: | MUNICÍPIO DE NOVA COLINAS - MA |
| BDI: | 28,82 % |
| ENCARGOS SOCIAIS: | 89,77 % HORISTA COM DESONERAÇÃO / 51,80 % MENSALISTA COM DESONERAÇÃO |
| CERTAME: | CONCORRÊNCIA Nº 004/2026 - PROCESSO ADMINISTRATIVO Nº 039/2026 |

| CÓDIGO | DESCRIÇÃO | FONTE | TIPO | UNIDADE | QUANTIDADE | PREÇO UNITÁRIO | PREÇO TOTAL | % | ACUMUL. % | CL |
|---|---|---|---|---|---|---|---|---|---|---|
| I04722 | COLHER DE PEDREIRO | | | | 0,423921136 | R$ 18,80 | **R$ 7,97** | | | C |
| I11265 | MARTELO DE BORRACHA COM CABO | | | | 0,423921136 | R$ 18,75 | **R$ 7,95** | | | C |
| 00004093 | MOTORISTA DE CAMINHAO (HORISTA) | | | | 0,35580186 | R$ 21,86 | **R$ 7,78** | | | C |
| I11246 | ESCALA MÉTRICA DE BAMBÚ | | | | 0,741861988 | R$ 10,22 | **R$ 7,58** | | | C |
| I04174 | DESEMPENADEIRA DE AÇO LISA, CABO MADEIRA, REF:143, ATLAS OU SIMILAR | | | | 0,52990142 | R$ 12,90 | **R$ 6,84** | | | C |
| I11249 | SERRA CIRCULAR ELETRICA PORTATIL | | | | 0,006452594 | R$ 979,65 | **R$ 6,32** | | | C |
| 00013458 | COMPACTADOR DE SOLOS DE PERCURSAO (SOQUETE) COM MOTOR A GASOLINA 4 TEMPOS DE 4 HP (4 CV) | | | | 0,00036051 0046253 | R$ 17.019,08 | **R$ 6,14** | | | C |
| I11240 | ALICATE COM ISOLAMENTO | | | | 0,118 | R$ 47,69 | **R$ 5,63** | | | C |
| 00014618 | SERRA CIRCULAR DE BANCADA COM MOTOR ELETRICO, POTENCIA DE *1600* W, PARA DISCO DE DIAMETRO DE 10" (250 MM) | | | | 0,00286858 910016 | R$ 1.892,13 | **R$ 5,43** | | | C |
| I39017S | ESPACADOR / DISTANCIADOR CIRCULAR COM ENTRADA LATERAL, EM PLASTICO, PARA VERGALHAO *4,2 A 12,5* MM, COBRIMENTO 20 MM | | | | 23,88 | R$ 0,22 | **R$ 5,25** | | | C |
| 00037736 | TANQUE DE ACO CARBONO NAO REVESTIDO, PARA TRANSPORTE DE AGUA COM CAPACIDADE DE 10 M3, COM BOMBA CENTRIFUGA POR TOMADA DE FORCA, VAZAO MAXIMA *75* M3/H (INCLUI MONTAGEM, NAO INCLUI CAMINHAO) | | | | 0,00004860 774 | R$ 91.750,00 | **R$ 4,46** | | | C |
| I2703 | MANUTENÇÃO | | | | 4,42 | R$ 1,00 | **R$ 4,42** | | | |
| I10579 | CHAVE DE FENDA CHATA 30 CM | | | | 0,130905188 | R$ 26,89 | **R$ 3,52** | | | |

Prefeitura Mun. de Nova Colinas-MA
Assinatura
001557

RODRIGUES CONSTRUÇÕES
CNPJ: 42.016.257/0001-81.
Insc. Estadual.: 12.697502-7
Contatos: 99.98548-3112 - 99.98473-7537
@rodrigues_construcoes22
Endereço: Avenida Manoel Matias [illegible] Centro
Bernardo do Mearim - MA

# ORÇAMENTO - CURVA ABC DE INSUMOS

DATA : 08/07/2026

| | |
|---|---|
| PROPONENTE: | PREFEITURA MUNICIPAL DE NOVA COLINAS |
| OBRA: | CONTRATAÇÃO DE EMPRESA DE ENGENHARIA PARA IMPLANTAÇÃO DE MELHORIAS SANITÁRIAS DOMICILIARES EM ÁREAS RURAIS DO MUNICÍPIO DE NOVA COLINAS/MA, CONFORME PROJETO BÁSICO |
| LOCAL: | MUNICÍPIO DE NOVA COLINAS - MA |
| BDI: | 28,82 % |
| ENCARGOS SOCIAIS: | 89,77 % HORISTA COM DESONERAÇÃO / 51,80 % MENSALISTA COM DESONERAÇÃO |
| CERTAME: | CONCORRÊNCIA Nº 004/2026 - PROCESSO ADMINISTRATIVO Nº 039/2026 |

| CÓDIGO | DESCRIÇÃO | FONTE | TIPO | UNIDADE | QUANTIDADE | PREÇO UNITÁRIO | PREÇO TOTAL | % | ACUMUL. % | CL |
|---|---|---|---|---|---|---|---|---|---|---|
| I10789 | NÍVEL DE BOLHA DE MADEIRA | | | | 0,211960568 | R$ 15,40 | **R$ 3,26** | | | C |
| I10592 | LIMA CHATA 12" | | | | 0,081184 | R$ 38,62 | **R$ 3,14** | | | C |
| I11243 | MARTELO SEM UNHA | | | | 0,105980284 | R$ 28,00 | **R$ 2,97** | | | C |
| I11264 | MARRETA DE 1/2 KG COM CABO | | | | 0,211960568 | R$ 13,52 | **R$ 2,87** | | | C |
| I10790 | PRUMO DE FACE | | | | 0,105980284 | R$ 25,95 | **R$ 2,75** | | | C |
| I11242 | CHAVE INGLESA 12" | | | | 0,059 | R$ 44,00 | **R$ 2,60** | | | C |
| 00038383 | LIXA D'AGUA EM FOLHA, COR PRETA, GRAO 100 | | | | 0,9086 | R$ 2,44 | **R$ 2,22** | | | C |
| I2702 | JUROS | | | | 1,59 | R$ 1,00 | **R$ 1,59** | | | C |
| I10593 | PRAIO SIMPLES 30CM | | | | 0,081184 | R$ 19,57 | **R$ 1,59** | | | C |
| I11248 | FURADEIRA E PARAFUSADEIRA ELETRICA BOSCH OU SIMILAR PROFISSIONAL | | | | 0,006452594 | R$ 246,00 | **R$ 1,59** | | | C |
| I11244 | MARTELO COM UNHA | | | | 0,012905188 | R$ 39,10 | **R$ 0,50** | | | C |
| I10578 | FORMÃO GRANDE | | | | 0,012905188 | R$ 21,30 | **R$ 0,27** | | | C |
| I10577 | SERROTE 40CM | | | | 0,006452594 | R$ 36,00 | **R$ 0,23** | | | C |
| I10586 | TORQUESA | | | | 0,000989312 | R$ 45,00 | **R$ 0,04** | | | C |
| I10585 | ARCO DE SERRA | | | | 0,000989312 | R$ 19,95 | **R$ 0,02** | | | C |

Prefeitura Mun. de Nova Colinas-MA
Assinatura
001558

RODRIGUES CONSTRUÇÕES
CNPJ: 42.016.257/0001-81
Insc. Estadual.: 12.697502-7
Contatos: 99.98548-3112 - 99.98473-7537
@rodrigues_construcoes22
Endereço: Avenida Manoel Matias s/n - Centro Bernardo do Mearim - MA

# ORÇAMENTO - CURVA ABC DE INSUMOS

DATA: 08/07/2026

| | |
|---|---|
| PROPONENTE: | PREFEITURA MUNICIPAL DE NOVA COLINAS |
| OBRA: | CONTRATAÇÃO DE EMPRESA DE ENGENHARIA PARA IMPLANTAÇÃO DE MELHORIAS SANITÁRIAS DOMICILIARES EM ÁREAS RURAIS DO MUNICÍPIO DE NOVA COLINAS/MA, CONFORME PROJETO BÁSICO |
| LOCAL: | MUNICÍPIO DE NOVA COLINAS - MA |
| BDI: | 28,82 % |
| ENCARGOS SOCIAIS: | 89,77 % HORISTA COM DESONERAÇÃO / 51,80 % MENSALISTA COM DESONERAÇÃO |
| CERTAME: | CONCORRÊNCIA Nº 004/2026 - PROCESSO ADMINISTRATIVO Nº 039/2026 |

**Subtotal até 100,06%% R$ 1.171.414,76**

**Outros -R$ 683,28**

**Valor total do Orçamento R$ 1.170.731,48**

E R SOUSA FILHO SERVIÇOS LTDA
CNPJ: 42.016.257/0001-81
Nome: Egbert Rodrigues Sousa Filho
Vínculo: Sócio Administrador/Engenheiro Civil
RG: 048049332013-2; CREA: 111924547-8

EGBERT RODRIGUES SOUSA FILHO:61396573348
Assinado de forma digital por EGBERT RODRIGUES SOUSA FILHO:61396573348
Dados: 2026.07.09 20:11:03 -03'00'

Prefeitura Mun. de Nova Colinas-MA
Assinatura
Fls.: 001559

RODRIGUES CONSTRUÇÕES
CNPJ: 42.016.257/0001-81
Insc. Estadual.: 12.697502-7
Contatos: 99.98548-3112 - 99.98473-7537
@rodrigues_construcoes22
Endereço: Avenida Manoel Matias, S/n - Centro
Bernardo do Mearim - MA

# CRONOGRAMA FÍSICO-FINANCEIRO

DATA : 08/07/2026

| | |
|---|---|
| PROPONENTE: | PREFEITURA MUNICIPAL DE NOVA COLINAS |
| OBRA: | CONTRATAÇÃO DE EMPRESA DE ENGENHARIA PARA IMPLANTAÇÃO DE MELHORIAS SANITÁRIAS DOMICILIARES EM ÁREAS RURAIS DO MUNICÍPIO DE NOVA COLINAS/MA, CONFORME PROJETO BÁSICO |
| LOCAL: | MUNICÍPIO DE NOVA COLINAS - MA |
| BDI: | 28,82 % |
| ENCARGOS SOCIAIS: | 89,77 % HORISTA COM DESONERAÇÃO / 51,80 % MENSALISTA COM DESONERAÇÃO |
| CERTAME: | CONCORRÊNCIA Nº 004/2026 - PROCESSO ADMINISTRATIVO Nº 039/2026 |

| ITEM | DESCRIÇÃO | VALOR (R$) | MÊS 1 | MÊS 2 | MÊS 3 | MÊS 4 | MÊS 5 | Total parcela |
|---|---|---|---|---|---|---|---|---|
| 1 | SERVIÇOS PRELIMINARES | R$ 13.717,56 | 100,00 % | | | | | **100,00 %** |
| | | | R$ 13.717,56 | | | | | **R$ 13.717,56** |
| 2 | ABRIGO | R$ 809.764,82 | 20,00 % | 20,00 % | 20,00 % | 20,00 % | 20,00 % | **100,00 %** |
| | | | R$ 161.952,96 | R$ 161.952,96 | R$ 161.952,96 | R$ 161.952,96 | R$ 161.952,98 | **R$ 809.764,82** |
| 3 | RESERVATORIO EM POLIETILENO CAPACIDADE DE 310 LITROS | R$ 48.341,65 | 20,00 % | 20,00 % | 20,00 % | 20,00 % | 20,00 % | **100,00 %** |
| | | | R$ 9.668,33 | R$ 9.668,33 | R$ 9.668,33 | R$ 9.668,33 | R$ 9.668,33 | **R$ 48.341,65** |
| 4 | FOSSA SEPTICA CONFORME PROJETO | R$ 290.330,74 | 20,00 % | 20,00 % | 20,00 % | 20,00 % | 20,00 % | **100,00 %** |
| | | | R$ 58.066,15 | R$ 58.066,15 | R$ 58.066,15 | R$ 58.066,15 | R$ 58.066,14 | **R$ 290.330,74** |
| 5 | SUMIDOURO CONFORME PROJETO | R$ 149.419,86 | 20,00 % | 20,00 % | 20,00 % | 20,00 % | 20,00 % | **100,00 %** |
| | | | R$ 29.883,97 | R$ 29.883,97 | R$ 29.883,97 | R$ 29.883,97 | R$ 29.883,98 | **R$ 149.419,86** |
| 6 | FILTRO DE BARRO | R$ 22.329,14 | 20,00 % | 20,00 % | 20,00 % | 20,00 % | 20,00 % | **100,00 %** |
| | | | R$ 4.465,83 | R$ 4.465,83 | R$ 4.465,83 | R$ 4.465,83 | R$ 4.465,82 | **R$ 22.329,14** |
| 7 | PIA DE COZINHA EM AÇO INOX | R$ 87.596,33 | 20,00 % | 20,00 % | 20,00 % | 20,00 % | 20,00 % | **100,00 %** |
| | | | R$ 17.519,27 | R$ 17.519,27 | R$ 17.519,27 | R$ 17.519,27 | R$ 17.519,25 | **R$ 87.596,33** |
| 8 | TANQUE DE LAVAR ROUPAS | R$ 70.888,26 | 20,00 % | 20,00 % | 20,00 % | 20,00 % | 20,00 % | **100,00 %** |
| | | | R$ 14.177,65 | R$ 14.177,65 | R$ 14.177,65 | R$ 14.177,65 | R$ 14.177,66 | **R$ 70.888,26** |
| 9 | CAIXA DE GORDURA | R$ 15.746,51 | 20,00 % | 20,00 % | 20,00 % | 20,00 % | 20,00 % | **100,00 %** |
| | | | R$ 3.149,30 | R$ 3.149,30 | R$ 3.149,30 | R$ 3.149,30 | R$ 3.149,31 | **R$ 15.746,51** |
| | | R$ 1.508.134,87 | **R$ 312.601,02** | **R$ 298.883,46** | **R$ 298.883,46** | **R$ 298.883,46** | **R$ 298.883,47** | **R$** |
| | | | **R$ 312.601,02** | **R$ 611.484,48** | **R$ 910.367,94** | **R$ 1.209.251,40** | **R$ 1.508.134,87** | **1.508.134,87** |

Prefeitura Mun. de Nova Colinas-MA
Assinatura

RODRIGUES CONSTRUÇÕES
Construir. Sonhar. Realizar.
CNPJ: 42.016.257/0001-81,
Insc. Estadual.: 12.697502-7
Contatos: 99.98548-3112 - 99.98473-7537
@rodrigues_construcoes22
Endereço: Avenida Manoel Matias s/n - Centro
Bernardo do Mearim - MA

# CRONOGRAMA FÍSICO-FINANCEIRO

DATA : 08/07/2026

| | |
|---|---|
| PROPONENTE: | PREFEITURA MUNICIPAL DE NOVA COLINAS |
| OBRA: | CONTRATAÇÃO DE EMPRESA DE ENGENHARIA PARA IMPLANTAÇÃO DE MELHORIAS SANITÁRIAS DOMICILIARES EM ÁREAS RURAIS DO MUNICÍPIO DE NOVA COLINAS/MA, CONFORME PROJETO BÁSICO |
| LOCAL: | MUNICÍPIO DE NOVA COLINAS - MA |
| BDI: | 28,82 % |
| ENCARGOS SOCIAIS: | 89,77 % HORISTA COM DESONERAÇÃO / 51,80 % MENSALISTA COM DESONERAÇÃO |
| CERTAME: | CONCORRÊNCIA Nº 004/2026 - PROCESSO ADMINISTRATIVO Nº 039/2026 |

E R SOUSA FILHO SERVIÇOS LTDA
CNPJ: 42.016.257/0001-81
Nome: Egbert Rodrigues Sousa Filho
Vínculo: Sócio Administrador/Engenheiro Civil
RG: 048049332013-2; CREA: 111924547-8

EGBERT RODRIGUES SOUSA FILHO:61396573348

Assinado de forma digital por EGBERT RODRIGUES SOUSA FILHO:61396573348
Dados: 2026.07.09 20:11:14 -03'00'

Prefeitura Mun. de Nova Colinas-MA
Assinatura
Fls: 156

RODRIGUES CONSTRUÇÕES

CNPJ: 42.016.257/0001-81
Insc. Estadual: 12.697502-7

Contatos: 99.98548-3112 - 99.98473-7537
rodrigues_construcoes22
Endereço: Avenida Manoel Matias S/n - Centro
Bernardo do Mearim - MA

# COMPOSIÇÃO DO BDI

DATA: 08/07/2026

| | |
|---|---|
| PROPONENTE: | PREFEITURA MUNICIPAL DE NOVA COLINAS |
| OBRA: | CONTRATAÇÃO DE EMPRESA DE ENGENHARIA PARA IMPLANTAÇÃO DE MELHORIAS SANITÁRIAS DOMICILIARES EM ÁREAS RURAIS DO MUNICÍPIO DE NOVA COLINAS/MA, CONFORME PROJETO BÁSICO |
| LOCAL: | MUNICÍPIO DE NOVA COLINAS - MA |
| BDI: | 28,82 % |
| ENCARGOS SOCIAIS: | 89,77 % HORISTA COM DESONERAÇÃO / 51,80 % MENSALISTA COM DESONERAÇÃO |
| CERTAME: | CONCORRÊNCIA Nº 004/2026 - PROCESSO ADMINISTRATIVO Nº 039/2026 |

| COD | DESCRIÇÃO | % |
|---|---|---|
| | **DESPESAS INDIRETAS** | |
| AC | ADMINISTRAÇÃO CENTRAL | 3,00% |
| DF | DESPESAS FINANCEIRAS | 0,59% |
| R | RISCOS | 0,97% |
| | **TOTAL** | **4,56%** |
| | **BENEFICIO** | |
| L | LUCRO | 7,65% |
| S + G | SEGURO E GARANTIA | 0,72% |
| | **TOTAL** | **8,37%** |
| **I** | **IMPOSTOS** | |
| | PIS | 0,77% |
| | COFINS | 3,53% |
| | ISS | 5,00% |
| | CPRB | 2,70% |
| | **TOTAL** | **12,00%** |

**BDI = 28,82%**

$$\frac{(1+AC+S+R+G)\times(1+DF)\times(1+L)}{(1-I)} - 1$$

! SOUSA FILHO SERVIÇOS LTDA
CNPJ: 42.016.257/0001-81
Nome: Egbert Rodrigues Sousa Filho
Vínculo: Sócio Administrador/Engenheiro Civil
RG: 048049332013-2; CREA: 111924547-8

EGBERT RODRIGUES SOUSA FILHO:61396573348

Assinado de forma digital por EGBERT RODRIGUES SOUSA FILHO:61396573348
Dados: 2026.07.09 20:11:44 -03'00'

RODRIGUES CONSTRUÇÕES
Construção e Engenharia
CNPJ: 42.016.257/0001-81
Insc. Estadual: 12.697502-7
Contatos: 99.98548-3112 - 99.98473-7537
@rodrigues_construcoes22
Endereço: Avenida Manoel Matias s/n - Centro
Bernardo do Mearim - MA

# TABELA DE ENCARGOS SOCIAIS

Prefeitura Mun. de Nova Colinas-MA
DATA: 08/07/2026
Assinatura

| | |
|---|---|
| PROPONENTE: | PREFEITURA MUNICIPAL DE NOVA COLINAS |
| OBRA: | CONTRATAÇÃO DE EMPRESA DE ENGENHARIA PARA IMPLANTAÇÃO DE MELHORIAS SANITÁRIAS DOMICILIARES EM ÁREAS RURAIS DO MUNICÍPIO DE NOVA COLINAS/MA, CONFORME PROJETO BÁSICO |
| LOCAL: | MUNICÍPIO DE NOVA COLINAS - MA |
| BDI: | 28,82 % |
| ENCARGOS SOCIAIS: | 89,77 % HORISTA COM DESONERAÇÃO / 51,80 % MENSALISTA COM DESONERAÇÃO |
| CERTAME: | CONCORRÊNCIA Nº 004/2026 - PROCESSO ADMINISTRATIVO Nº 039/2026 |

| COD | DESCRIÇÃO | HORISTA % | MENSALISTA % |
|---|---|---|---|
| A | **GRUPO A** | | |
| | INSS | 10,00% | 10,00% |
| | SESI | 0,00% | 0,00% |
| | SENAI | 0,00% | 0,00% |
| | INCRA | 0,00% | 0,00% |
| | SEBRAE | 0,00% | 0,00% |
| | SALÁRIO EDUCAÇÃO | 0,00% | 0,00% |
| | SEGURO CONTRA ACIDENTES DE TRABALHO | 3,00% | 3,00% |
| | FGTS | 8,00% | 8,00% |
| | SECONCI | 0,00% | 0,00% |
| | **TOTAL** | **21,00%** | **21,00%** |
| B | **GRUPO B** | | |
| | REPOUSO SEMANAL REMUNERADO | 17,75% | 0,00% |
| | FERIADOS | 3,93% | 0,00% |
| | AUXÍLIO - ENFERMIDADE | 0,88% | 0,67% |
| | 13º SALÁRIO | 10,93% | 8,31% |
| | LICENÇA PATERNIDADE | 0,07% | 0,05% |
| | FALTAS JUSTIFICADAS | 0,73% | 0,56% |
| | DIAS DE CHUVAS | 1,67% | 0,00% |
| | AUXÍLIO ACIDENTE DE TRABALHO | 0,03% | 0,02% |
| | FÉRIAS GOZADAS | 11,02% | 8,38% |
| | SALÁRIO MATERNIDADE | 0,04% | 0,03% |
| | **TOTAL** | **47,05%** | **18,02%** |
| C | **GRUPO C** | | |
| | AVISO PRÉVIO INDENIZADO | 5,74% | 4,36% |
| | AVISO PRÉVIO TRABALHADO | 0,15% | 0,11% |
| | FÉRIAS INDENIZADAS | 3,63% | 2,76% |
| | DEPÓSITO RESCISÃO SEM JUSTA CAUSA | 2,44% | 1,86% |
| | INDENIZAÇÃO ADICIONAL | 0,48% | 0,37% |
| | **TOTAL** | **12,44%** | **9,46%** |
| D | **GRUPO D** | | |
| | REINCIDÊNCIA DE GRUPO A SOBRE GRUPO B (SEM CONSIDERAR INSS SOBRE 13º, CONFORME LEI Nº 14.973/2024) | 8,79% | 2,95% |
| | REINCIDÊNCIA DE GRUPO A SOBRE AVISO PRÉVIO TRABALHADO E REINCIDÊNCIA DO FGTS SOBRE AVISO PRÉVIO INDENIZADO | 0,49% | 0,37% |
| | **TOTAL** | **9,28%** | **3,32%** |
| | **A + B + C + D =** | **89,77%** | **51,80%** |

E R SOUSA FILHO SERVIÇOS LTDA
CNPJ: 42.016.257/0001-81
Nome: Egbert Rodrigues Sousa Filho
Vínculo: Sócio Administrador/Engenheiro Civil
RG: 048049332013-2; CREA: 111924547-8

EGBERT RODRIGUES SOUSA FILHO:61396573348

Assinado de forma digital por EGBERT RODRIGUES SOUSA FILHO:61396573348
Dados: 2026.07.09 20:11:54 -03'00'

ESTADO DO MARANHÃO
PODER EXECUTIVO
PREFEITURA MUNICIPAL DE NOVA COLINAS - MA

Prefeitura Mun. de Nova Colinas-MA
Fls. 001564
Assinatura

# CONCORRÊNCIA N° 004/2026 - SRP
# Processo Administrativo n° 039/2026

# ATA DA SESSÃO

Prefeitura Municipal NOVA COLINAS Governo de Realizações | Portal de Compras

Prefeitura Mun. de Nova Colinas-MA
Fls. 001565
Assinatura

# PREFEITURA MUNICIPAL DE NOVA COLINAS

## COMISSÃO DE LICITAÇÃO

### Ata de Realização - Concorrência Pública

### N° 004/2026

| | | | |
|---|---|---|---|
| Unidade Gestora: | Prefeitura Municipal | | |
| Tipo de Disputa: | Aberto | Número do Processo | 039/2026 |
| Tipo de Lance: | Valor Global | Critério de Disputa: | MENORVALOR |
| Data Disputa: | 14/07/2026 10:00:00 | Tipo da disputa: | Por Item |
| Data Impug./Escl.: | 09/07/2026 23:59:00 | Data Fim Propostas: | 14/07/2026 09:59:00 |
| Intervalo Lances: | 100,0000 | Prazo Int. Recurso: | 10 minutos |

Objeto:

CONTRATAÇÃO DE EMPRESA DE ENGENHARIA PARA IMPLANTAÇÃO DE MELHORIAS SANITÁRIAS DOMICILIARES EM ÁREAS RURAIS DO MUNICÍPIO DE NOVA COLINAS/MA, CONFORME PROJETO BÁSICO.

Às 10:00 horas do dia 14/07/2026, reuniram-se o encarregado Oficial e membros da Equipe de Apoio para este processo, designados pela portaria 005/2022, de 04 de janeiro de 2021. em atendimento às disposições contidas na Lei nº 14.133 de 1 de abril de 2021, referente ao Processo nº 039/2026, para realizar os procedimentos relativos à Concorrência nº 004/2026. O encarregado abriu a Sessão Pública em atendimento às disposições contidas no edital, divulgando as propostas recebidas. Abriu-se em seguida a fase de lances para classificação dos licitantes relativamente aos lances ofertados.

As empresas que apresentaram proposta eletrônica para essa licitação declararam no ato do cadastro da proposta inicial que: 1. que inexistem fatos impeditivos para sua habilitação no certame, ciente da obrigatoriedade de declarar ocorrências posteriores; 2. que cumpre os requisitos estabelecidos no artigo 3° da Lei Complementar nº 123, de 2006, estando apto a usufruir do tratamento favorecido estabelecido em seus arts. 42 a 49; 3. que está ciente e concorda com as condições contidas no Edital e seus anexos; 4. que assume a responsabilidade pelas transações que forem efetuadas no sistema, assumindo como firmes e verdadeiras; 5. que cumpre as exigências de reserva de cargos para pessoa com deficiência e para reabilitado da Previdência Social, de que trata o art. 93 da Lei nº 8.213/91; 6. que não emprega menor de 18 anos em trabalho noturno, perigoso ou insalubre e não emprega menor de 16 anos, salvo menor, a partir de 14 anos, na condição de aprendiz, nos termos do artigo 7°, XXXIII, da Constituição.

SITUAÇÃO DA DISPUTA: FINALIZADO

Enviar processo para homologação.

## EMPRESAS QUE SE DECLARARAM ME/EPP

| Razão Social | Nome Fantasia | CNPJ |
|---|---|---|
| E R SOUSA FILHO SERVIÇOS LTDA | RODRIGUES CONSTRUÇÕES | 42.016.257/0001-81 |
| JOSE ROSINALDO RIBEIRO BARROS LTDA | GUSTAVO TONHA ALVES | 08.866.317/0001-17 |
| LOKMAR EMPREENDIMENTOS LTDA | LOKMAR EMPREENDIMENTOS | 40.413.086/0001-07 |
| VJ MIGUEL ENGENHARIA LTDA | VJ MIGUEL ENGENHARIA | 42.764.435/0001-52 |

Prefeitura Mun. de Nova Colinas MA
001566
Assinatura

## LOTES / ITENS

N° 1 Situação: VENCEDOR

Descrição: CONTRATAÇÃO DE EMPRESA DE ENGENHARIA PARA IMPLANTAÇÃO DE

Quantidade: 1

Valor: 1.528.218,60

Vencedor E R SOUSA FILHO SERVIÇOS LTDA 42.016.257/0001-81 Valor: 1.508.134,8700

## PROPOSTAS INICIAIS

| Empresa | Valor Unitário | Valor Total | Data/Hora Registro | Situação |
|---|---|---|---|---|
| VJ MIGUEL ENGENHARIA LTDA | 1.510.000,000 | 1.510.000,0000 | 14/07/2026 09:13:51 | CLASSIFICAD |
| E R SOUSA FILHO SERVIÇOS LTDA | 1.508.134,870 | 1.508.134,8700 | 07/07/2026 23:27:05 | CLASSIFICAD |
| JOSE ROSINALDO RIBEIRO BARROS | 1.490.000,000 | 1.490.000,0000 | 10/07/2026 21:11:21 | DESCLASSIFI |

A empresa JOSE ROSINALDO RIBEIRO BARROS LTDA, não apresentou documetação de habilitação juridica, Regularidade Fiscal Federal e Trabalhista, Qualificação Econômico-Financeira, Qualificação Técnica. Apresentou apenas fotos, declarações e apolice do seguro.

| | | | | |
|---|---|---|---|---|
| LOKMAR EMPREENDIMENTOS LTDA | 1.512.936,490 | 1.512.936,4900 | 13/07/2026 23:29:45 | CLASSIFICAD |

## CLASSIFICAÇÃO

| | Empresa | Situação | Valor |
|---|---|---|---|
| 1 | E R SOUSA FILHO SERVIÇOS LTDA | VENCEDOR | 1.508.134,870 |
| 2 | VJ MIGUEL ENGENHARIA LTDA | CLASSIFICADO | 1.510.000,000 |
| 3 | LOKMAR EMPREENDIMENTOS LTDA | CLASSIFICADO | 1.512.936,490 |

## DISPUTA

| Data/Hora Lance | Valor | Empresa |
|---|---|---|
| 14/07/2026 17:02:35 | 1.508.134,8700 | E R SOUSA FILHO SERVIÇOS LTDA |
| 14/07/2026 17:02:35 | 1.510.000,0000 | VJ MIGUEL ENGENHARIA LTDA |
| 14/07/2026 17:02:35 | 1.512.936,4900 | LOKMAR EMPREENDIMENTOS LTDA |

Prefeitura Mun. de Nova Colinas - MA
001567
Assinatura

## MENSAGENS

| Data/Hora | Origem | Item | Mensagem |
|---|---|---|---|
| 26/06/26 15:02 | Sistema | | Processo publicado no PNCP: https://pncp.gov.br/pncp-api/v1/orgaos/01608768000105/compras/2026/14 |
| 14/07/26 10:03 | Sistema | | Sessão pública aberta! |
| 14/07/26 10:05 | EMANUELLA MIRANDA | | Bom dia, Senhores licitantes. Estamos iniciando a sessão pública da Concorrência n.º 004/2026, para CONTRATAÇÃO DE EMPRESA DE ENGENHARIA PARA IMPLANTAÇÃO DE MELHORIAS SANITÁRIAS DOMICILIARES EM ÁREAS RURAIS DO MUNICÍPIO, promovido pela Prefeitura Municipal de Nova Colinas -MA. |
| 14/07/26 10:05 | Sistema | | Esse processo será conduzido com inversão de fases, primeiro será realizada a fase de habilitação e depois a fase de lances. Documentação anexada no ato da proposta inicial pelos fornecedores foram liberadas no campo de documentação. A autoridade responsável pelo processo irá analisar a documentação e classificar para fase de lances apenas os fornecedores habilitados. |
| 14/07/26 17:02 | Sistema | 1 | Disputa do Lote/Item 1 - CONTRATAÇÃO DE EMPRESA DE ENGENHARIA PARA IMPLANTAÇÃO DE MELHORIAS SANITÁRIAS DO... aberta! O fornecedor pode checar as propostas classificadas e o motivo da desclassificação das propostas no botão "Propostas Inicias" de cada Lote/Item. |
| 14/07/26 17:12 | Sistema | 1 | O lote/item n° 1 - CONTRATAÇÃO DE EMPRESA DE ENGENHARIA PARA IMPLANTAÇÃO DE MELHORIAS SANITÁRIAS DO... entrou em PRORROGAÇÃO, para um fornecedor ser declarado arrematante, o seu lance deve permanecer vencedor por 2 minutos! |
| 14/07/26 17:14 | Sistema | 1 | Disputa do lote/item n° 1 - CONTRATAÇÃO DE EMPRESA DE ENGENHARIA PARA IMPLANTAÇÃO DE MELHORIAS SANITÁRIAS DO... encerrada! |
| 14/07/26 17:14 | Sistema | 1 | O arrematante do item/lote n° 1 - CONTRATAÇÃO DE EMPRESA DE ENGENHARIA PARA IMPLANTAÇÃO DE MELHORIAS SANITÁRIAS DO... foi o fornecedor com valor R$ 1.508.134,8700 ! |
| 14/07/26 17:14 | Sistema | | Fase de disputa encerrada |
| 14/07/26 17:14 | Sistema | 1 | Aberta a negociação do item 1 - CONTRATAÇÃO DE EMPRESA DE ENGENHARIA PARA IMPLANTAÇÃO DE MELHORIAS SANITÁRIAS DO...! |
| 14/07/26 17:14 | Sistema | 1 | O licitante E R SOUSA FILHO SERVIÇOS LTDA pode enviar uma nova proposta para o lote/item 1 - CONTRATAÇÃO DE EMPRESA DE ENGENHARIA PARA IMPLANTAÇÃO DE MELHORIAS SANITÁRIAS DO... no local de envio de lances! |
| 14/07/26 17:32 | EMANUELLA MIRANDA | | Boa tarde senhores licitantes, retornaresmos a sessão as 08:40 horas do dia 15/07/2026 |
| 15/07/26 08:33 | EMANUELLA MIRANDA | | Bom dia senhores licitantes. |
| 15/07/26 09:03 | Sistema | | A autoridade responsável pelo processo solicitou o envio de documentos do fornecedor E R SOUSA FILHO SERVIÇOS LTDA. Documento: Senhor licitante, solicito o envio, no prazo de XX horas, da proposta de preços adequada ao seu último lance. . Agora o fornecedor pode clicar no botão ENVIAR ARQUIVOS na área de solicitação de documentos, havendo a necessidade de enviar mais de 1 (um) arquivo o mesmo deve enviar os arquivos em extensão .ZIP. Data Limite para o envio: 15/07/2026 14:00:00 |
| 15/07/26 09:09 | Sistema | | Documento enviado pelo fornecedor E R SOUSA FILHO SERVIÇOS LTDA! |
| 15/07/26 16:26 | Sistema | 1 | Fase de negociação do Lote/Item n° 1 - CONTRATAÇÃO DE EMPRESA DE ENGENHARIA PARA IMPLANTAÇÃO DE MELHORIAS SANITÁRIAS DO... encerrada. |
| 15/07/26 16:26 | Sistema | 1 | O fornecedor E R SOUSA FILHO SERVIÇOS LTDA foi declarado VENCEDOR do Lote/Item n° 1 - CONTRATAÇÃO DE EMPRESA DE ENGENHARIA PARA IMPLANTAÇÃO DE MELHORIAS SANITÁRIAS DO.... |
| 15/07/26 16:27 | Sistema | | Fica aberto prazo de intenção de recurso até às 15/07/2026 16:37:22 |
| 15/07/26 16:49 | Sistema | | A situação deste processo foi alterada para: Finalizado, por EMANUELLA MIRANDA MARTINS. Motivo: Enviar processo para homologação.. |

## PROPONENTES

| Razão Social | Nome Fantasia | CNPJ |
|---|---|---|
| E R SOUSA FILHO SERVIÇOS LTDA | RODRIGUES CONSTRUÇÕES | 42.016.257/0001-81 |
| Contato: Egbert Rodrigues | (99)9847-3753 | rodriguesconstrucoes22@gmail.com |
| JOSE ROSINALDO RIBEIRO BARROS LTDA | GUSTAVO TONHA ALVES | 08.866.317/0001-17 |
| Contato: JOSE ROSINALDO RIBEIRO | (86)995529215 | rosabarrosconstrutora@hotmail.com |
| LOKMAR EMPREENDIMENTOS LTDA | LOKMAR EMPREENDIMENTOS | 40.413.086/0001-07 |
| Contato: Adil Ribeiro de Souza | (98)991234077 | lokmarempreendimentos@gmail.com |

Ata de Realização - Concorrência Pública

N° 004/2026

Prefeitura Mun. de Nova Colinas-MA
Fls: 001568
Assinatura

| Razão Social | Nome Fantasia | CNPJ |
|---|---|---|
| VJ MIGUEL ENGENHARIA LTDA | VJ MIGUEL ENGENHARIA | 42.764.435/0001-52 |

Contato: JONAS LIMA SILVA (86)9996-9573 jonasll03s@gmail.com

EMANUELLA MIRANDA MARTINS/Pregoeiro/Agente de Contrataçao

Prefeitura Municipal NOVA COLINAS Governo de Realizações | Portal de Compras

Prefeitura Mun. de Nova Colinas-MA 001569 Assinatura

# PREFEITURA MUNICIPAL DE NOVA COLINAS
## COMISSÃO DE LICITAÇÃO

### Relatório por Vencedor / Lotes Fracassados/Cancelados/Desertos
### Processo N° 004/2026

FORNECEDOR: E R SOUSA FILHO SERVIÇOS LTDA 42.016.257/0001-81

| LOTE/ITEM | | QUANTIDADE | VALOR UNITARIO | VALOR GLOBAL | DESCONTO |
|---|---|---|---|---|---|
| 1 | CONTRATAÇÃO DE EMPRESA DE ENGENHARIA PARA | 1,00 | 1.508.134,870 | 1.508.134,870 | 1,31% |

QTD: **1** VALOR TOTAL: **1.508.134,870**

Prefeitura Municipal NOVA COLINAS Governo de Realizações | Portal de Compras

Prefeitura Mun. de Nova Colinas-MA Fls. 001570 Assinatura

# PREFEITURA MUNICIPAL DE NOVA COLINAS

## Relatório de Economicidade

| Edital | Objeto | Data Abertura |
|---|---|---|
| 004/2026 | CONTRATAÇÃO DE EMPRESA DE ENGENHARIA PARA IMPLANTAÇÃO DE MELHORIAS SANITÁRIAS DOMICILIARES EM ÁREAS RURAIS DO MUNICÍPIO DE NOVA COLINAS/MA, CONFORME PROJETO BÁSICO. | 14/07/26 10:00 |

| Lote/Item | | Quantidade | Valor Estimado | Valor Vencedor | Economicidade |
|---|---|---|---|---|---|
| 1 | CONTRATAÇÃO DE EMPRESA DE ENGENHARIA PARA IMPLANTAÇÃO | 1,00 | 1.528.218,600 | 1.508.134,870 | 1,31 % |
| | Total:R$ | 1.528.218,600 | 1.508.134,870 | | 1,314 % |

Total Geral Previsto: 1.528.218,600

Total Geral Finalizado: 1.508.134,870

›nomicidade Total: 1,31 %

Prefeitura Mun. de Nova Colinas-MA
Fls. 001571
Assinatura

DO: Setor de Licitações e Contratos

PARA: Procuradoria Municipal

Assunto: Parecer com relação à Licitação, na modalidade CONCORRÊNCIA Nº 004/2026 - SRP, que tem como objeto a *contratação de empresa de engenharia para implantação de melhorias sanitárias domiciliares em áreas rurais do município de Nova Colinas/MA, conforme projeto básico,* haja vista a documentação e a ata constantes no PROCESSO ADMINISTRATIVO Nº 039/2026, solicito análise e parecer.

Nova Colinas – MA, 16 de julho de 2026.

**EMANUELLA MIRANDA MARTINS**
Agente de Contratação

Prefeitura Municipal
NOVA COLINAS
Governo de Realizações

ESTADO DO MARANHÃO
PREFEITURA MUNICIPAL DE NOVA COLINAS

Prefeitura Mun. de Nova Colinas-MA
Fls: 001572
Assinatura

# PARECER FINAL

**Processo Administrativo nº 036/2026**
**Requisitante:** Secretaria Municipal de Infraestrutura
**Assunto:** Elaboração de Parecer Jurídico sobre a futura contratação de empresa de engenharia para implantação de melhorias sanitárias domiciliares em áreas rurais do Município de Nova Colinas/MA., na modalidade concorrência eletrônica, com fundamento no artigo 28, II, Lei Federal 14.133/2021.

**Objeto: CONTRATAÇÃO DE EMPRESA DE ENGENHARIA PARA IMPLANTAÇÃO DE MELHORIAS SANITÁRIAS DOMICILIARES EM ÁREAS RURAIS DO MUNICÍPIO DE NOVA COLINAS/MA.**, conforme condições e especificações constantes no Termo de Referência, Projeto Básico e demais anexos deste Edital.

## I. RELATÓRIO

Versa a presente consulta sobre solicitação de análise dos autos do processo licitatório realizado na modalidade Concorrência, cujo objeto é a contratação de empresa de engenharia para futura contratação de empresa de engenharia para implantação de melhorias sanitárias domiciliares em áreas rurais do Município de Nova Colinas/MA., verificando-se as regras da Lei Federal nº 14.133, de 1º de abril de 2021, Lei Complementar nº 123, de 14 de dezembro de 2006 do Decreto nº 11.462, de 31 de março de 2023 e demais legislação aplicável e, ainda, de acordo com as condições estabelecidas na minuta de Edital.

O presente parecer tem como objetivo apresentar uma análise detalhada e conclusiva de todos os atos e procedimentos adotados no processo licitatório realizado na modalidade Concorrência Eletrônica, conforme previsto pela Lei nº 14.133, de 1º de abril de 2021. Após uma revisão meticulosa de cada etapa do processo licitatório, verificou-se a observância rigorosa das disposições legais aplicáveis, garantindo a transparência e a isonomia entre os participantes afim de assegurar a seleção da proposta mais vantajosa para a Administração Pública.

Verifica-se que já contém nos autos, a presença do Parecer Jurídico que analisou e aprovou todo o procedimento inicial conhecido como fase preparatória até a minuta do edital, marcando a conclusão da fase interna do processo licitatório.

Esse parecer jurídico fundamentou-se na conformidade legal do edital com a legislação vigente, autorizando, assim, sua publicação. Esta etapa inicial assegura a legalidade preliminar do processo licitatório e sua adequação às normativas aplicáveis, servindo como base sólida para as demais etapas subsequentes do procedimento.

Pref. Mun. de Nova Colinas-MA
001573
Assinatura

Seguindo a autorização legal prevista no artigo 54, §1° da Lei de Licitações, a minuta de edital foi devidamente publicada nos meios oficiais de comunicação, quais sejam: FAMEM, Jornal O Correio, Portal Nacional de Contratações Públicas Portal Nacional de Contratações, cumprindo assim os requisitos de ampla divulgação e permitindo a participação extensiva de licitantes qualificados, com todas as informações necessárias disponíveis para os interessados.

O artigo 54, § 1° da supracitada Lei, descreve quanto a obrigatoriedade do ente municipal em dar publicidade ao edital.

> **Art. 54.** A publicidade do edital de licitação será realizada mediante divulgação e manutenção do inteiro teor do ato convocatório e de seus anexos no Portal Nacional de Contratações Públicas (PNCP).
>
> **§ 1º** Sem prejuízo do disposto no **caput**, é obrigatória a publicação de extrato do edital no Diário Oficial da União, do Estado, do Distrito Federal ou do Município, ou, no caso de consórcio público, do ente de maior nível entre eles, bem como em jornal diário de grande circulação.

A competição se deu por meio de lances no critério de julgamento menor preço global onde proporcionou um processo dinâmico e justo, permitindo a definição das propostas mais vantajosas à Administração Pública, tendo sido contemplada como vencedora a empresa **E R SOUSA FILHO SERVIÇOS LTDA.**, CNPJ 42.016.257/0001-81, com sede na Av. Manoel Matias nº 100, centro, Bernardo do Mearim, com endereço eletrônico rodriguesconstrucoes22.com@gmail.com vencedora do valor total de **R$ 1.508.134,87 (um milhão quinhentos e oito mil, cento e trinta e quatro reais e oitenta e sete centavos).**

Desta forma, observa-se que o certame ocorreu em estreita ligação com os preceitos legais. De mais a mais, todos os atos posteriores ao Edital, ocorreram de forma clara em obediência tanto aos termos do próprio Edital como da legislação aplicada à espécie.

## II. DA ANÁLISE PROCEDIMENTAL

Primeiramente, deu-se a abertura do processo, uma vez que consta dotações orçamentárias e a ordem do gestor responsável pelo órgão requisitante, e com a definição clara do objeto a ser adquirido e a sua destinação devidamente fundamentada, com as devidas especificações, descrito de forma clara e precisa, com esclarecimentos não excessivos, irrelevantes ou supérfluas.

Observa-se que a Comissão Responsável pelo procedimento licitatório foi devidamente constituída, atendendo ao preceituado no dispositivo legal.

Outrossim, frisa-se que a pesquisa de preços praticados pelo mercado do ramo do objeto da licitação, com resumo da média aritmética dos preços pesquisados, atendendo, portanto, o que previsto em Lei.

Prefeitura Mun. de Nova Colinas-MA
001574
Assinatura

**ESTADO DO MARANHÃO**
**PREFEITURA MUNICIPAL DE NOVA COLINAS**

É importante, salientar que o presente procedimento licitatório atendeu ao que previsto no artigo 53 uma vez que as minutas de edital e demais documentos do processo foram analisadas previamente, com supedâneo legal na Lei Federal nº 14.133/21.

O aviso de licitação foi publicado no Portal Nacional de Contratações Públicas, FAMEM e Jornal O Correio, para a realização da abertura e disputa de preços do Pregão, sendo exclusivamente por meio eletrônico.

Foi declarada vencedora do processo em epígrafe a empresa: empresa **E R SOUSA FILHO SERVIÇOS LTDA.,** CNPJ 42.016.257/0001-81, atendendo assim ao princípio da economicidade da proposta, princípio este que irá gerar um menor custo para Administração Pública.

Não tendo havido irresignações quanto a classificação das propostas, nem quanto a habilitação da empresa em comento, o item foi adjudicado e a empresa foi declarada vencedora.

Destaca-se, portanto, que todos os documentos necessários à instrução do processo, bem como todos os atos e procedimentos seguiram estritamente o cumprimento da lei e princípios que regem a administração pública.

## III. CONCLUSÃO

*Ex positis*, em análise final e conclusiva ao Processo Administrativo em epígrafe, opina pela **LEGALIDADE** do Processo de Licitação na modalidade Concorrência Eletrônica N° 04/2026, cujo objeto é a **contratação** de empresa de engenharia para implantação de melhorias sanitárias domiciliares em áreas rurais do Município de Nova Colinas/MA em que se adjudicou o objeto da licitação a empresa **E R SOUSA FILHO SERVIÇOS LTDA., CNPJ 42.016.257/0001-81.**

É o parecer, salvo melhor juízo.

Nova Colinas -MA., 17 de julho de 2026

ANAILZA MENDES BORGES

Assinado de forma digital por ANAILZA MENDES BORGES
Dados: 2026.07.17 16:34:18 -03'00'

**ANAILZA MENDES BORGES**
**OAB-MA 5085**

Prefeitura Mun. de Nova Colinas-MA
Fls: 001575
Assinatura

DO: Setor de Licitações e Contratos

PARA: Controladoria Municipal

Assunto: Parecer com relação à Licitação, na modalidade CONCORRÊNCIA Nº 004/2026 - SRP, que tem como objeto a *contratação de empresa de engenharia para implantação de melhorias sanitárias domiciliares em áreas rurais do município de Nova Colinas/MA, conforme projeto básico*, haja vista a documentação e a ata constantes no PROCESSO ADMINISTRATIVO Nº 039/2026, solicito análise e parecer.

Nova Colinas – MA, 17 de julho de 2026.

**EMANUELLA MIRANDA MARTINS**
Agente de Contratação

Prefeitura Municipal
NOVA COLINAS
Governo de Realizações

Prefeitura Mun. de Nova Colinas-MA
001576
Assinatura

**ESTADO DO MARANHÃO**
**PODER EXECUTIVO**
**PREFEITURA MUNICIPAL DE NOVA COLINAS**

*Concorrência: nº 004/2026*
*Requerente: Secretaria Municipal de Saúde e Saneamento Básico.*
*Assunto: Direito Administrativo. Minuta de edital de Concorrência para contratação de empresa de engenharia para implantação de melhorias sanitárias domiciliares em áreas rurais do município de Nova Colinas/MA, conforme projeto básico.*

**PARECER CONTROLE INTERNO**

**Ao Senhor Pregoeiro;**

Tratam os presentes autos de solicitação de licitação para *implantação de melhorias sanitárias domiciliares em áreas rurais do município de Nova Colinas/MA, conforme projeto básico.*

Em análise dos autos constata-se o seguinte relatório, acompanhado dos documentos pertinentes, a saber:

O Memorando de solicitação da Secretaria Municipal de Assistência Social; o Estudo Técnico Preliminar; o Termo de Referência e suas especificações; o projeto básico; a Autorização da Prefeita Municipal para que seja formalizado o processo licitatório; o despacho de abertura do Processo Administrativo pelo agente de Contratação; a Solicitação de Dotação Orçamentária ao Setor de Contabilidade e o Despacho do Setor Contábil informando que o Município possui dotação orçamentária para custear as despesas; o relatório de disponibilidade de Dotação Orçamentária para viabilidade do pleito; o encaminhamento a Procuradoria para a emissão de Parecer Jurídico; a Minuta do Edital e seus Anexos; o Parecer Jurídico Inicial; e o despacho de autorização da Prefeita Municipal.

Por conseguinte, verifica-se a existência de documentação de habilitação, bem como as suas respectivas certidões e atos constitutivos da empresa licitante do certame.

Por terem apresentado propostas de preços condizentes com o instrumento convocatório, procedida a análise de propostas de preços aos itens apresentados pelas empresas classificadas, foi deliberado pelo pregoeiro como vencedoras as empresas: **E R SOUSA FILHO SERVIÇOS LTDA** inscrito no CPNJ sob o nº 42.016.257/0001-81,

Prefeitura Mun. de Nova Colinas-MA
Folha 001577
Assinatura

que totalizaram o valor de **R$ 1.508.134,87 (hum milhão e quinhentos e oito mil e cento e trinta e quatro reais e oitenta e sete centavos)**, conforme propostas de preços e relatório anexos ao processo licitatório.

É o relatório.

No caso em tela, o processo licitatório em estreita observância às disposições legais que disciplinam a matéria.

Com efeito, a Administração Pública, através da Comissão Permanente de Licitação do Município de Nova Colinas - MA, atendeu ao que dispõe a Lei 14.133/2021, basicamente em seu art. 28, I, realizando o processo licitatório sob a modalidade "Pregão Eletrônico".

Desta forma, conclui-se que o certame licitatório foi realizado de forma regular e legal, *in totum*, as disposições jurídicas que disciplinam a matéria podendo ser homologada pela autoridade competente.

É o parecer, s.m.j.

Nova Colinas - MA, 17 de julho de 2026.

Raimundo de Paula Ribeiro Filho

**RAIMUNDO DE PAULA RIBEIRO FILHO**
**CPF: 004.174.183-88**
**Controlador Interno do Município**
**Portaria nº 028/2025**

Prefeitura Mun. de Nova Colinas-MA
Fls: 001578
Assinatura

DO: Setor de Licitações e Contratos

À Prefeita Municipal

Assunto: Encaminhamento para Adjudicação e homologação a licitação na modalidade Concorrência nº 004/2026-SRP.

Excelentíssima Senhora Prefeita.

Encaminho a Vossa Senhoria o Procedimento Licitatório, modalidade Concorrência nº 004/2026 - SRP, que tem como objeto a contratação de empresa de engenharia para implantação de melhorias sanitárias domiciliares em áreas rurais do município de Nova Colinas/MA, conforme projeto básico.

Nova Colinas – MA, 20 de julho de 2026.

**EMANUELLA MIRANDA MARTINS**
Agente de Contratação

Prefeitura Muni. de Nova Colinas-MA
001579
Assinatura

# TERMO DE HOMOLOGAÇÃO E ADJUDICAÇÃO DE PROCESSO LICITATÓRIO

Após constatada a regularidade dos atos procedimentais, a Prefeita Municipal de Nova Colinas, Estado do Maranhão, no uso das atribuições que lhe são conferidas pela legislação em vigor, especialmente pela Lei 14133/21 e alterações posteriores, a vista do parecer conclusivo exarado pela Procuradoria do Município e Parecer da Controladoria, resolve:

1. Homologar e Adjudicar a presente Licitação nestes termos:

a) Processo Administrativo nº 039/2026
b) Concorrência nº 004/2026-SRP
c) Objeto da licitação: Contratação de empresa de engenharia para implantação de melhorias sanitárias domiciliares em áreas rurais do município de Nova Colinas/MA, conforme projeto básico.

| Empresa | Valor | Habilitado | Motivo |
|---|---|---|---|
| **E R SOUSA FILHO SERVIÇOS LTDA, CNPJ N° 42.016.257/0001-8.** | **R$ 1.508.134,87 (hum milhão e quinhentos e oito mil e cento e trinta e quatro reais e oitenta e sete centavos).** | **SIM** | **Adjudicado – menor preço GLOBAL** |

Notifique-se o licitante vencedor para assinatura da Ata de Registro de Preços no prazo indicado no Edital de licitação.

Gabinete da Prefeita Municipal de Nova Colinas, Estado do Maranhão, ao 20 (vinte) dias do mês de julho de 2026.

Mariana Pinto Ribeiro Macedo
**MARIANA PINTO RIBEIRO MACEDO**
Prefeita Municipal

# Edital nº 004/2026/2026

*Última atualização 26/06/2026*




Acessar Contratação | Processo Eletrônico na origem não informado

**Órgão/Entidade:** 01.608.768/0001-05 - MUNICIPIO DE NOVA COLINAS

**Unidade compradora:** 1 - Prefeitura Municipal de Nova Colinas **Localidade da Unidade:** Nova Colinas/MA

**Órgão/Entidade sub-rogado:** não informado **Unidade compradora sub-rogada:** não informada

**Localidade da Unidade sub-rogada:** não informada

**Modalidade da contratação:** Concorrência - Eletrônica **Amparo legal:** Lei 14.133/2021, Art. 28, II **Tipo:** Edital

**Modo de disputa:** Aberto **Registro de preço:** Não

**Fonte orçamentária:** Não informada

**[ de divulgação no PNCP:** 26/06/2026 **Situação:** Divulgada no PNCP

**Data de início de recebimento de propostas:** 26/06/2026 08:00 (horário de Brasília)

**Data fim de recebimento de propostas:** 14/07/2026 09:59 (horário de Brasília)

**Id contratação PNCP:** 01608768000105-1-000014/2026 **Fonte:** BR Conectado

**Objeto:**

CONTRATAÇÃO DE EMPRESA DE ENGENHARIA PARA IMPLANTAÇÃO DE MELHORIAS SANITÁRIAS DOMICILIARES EM AREAS RURAIS DO MUNICÍPIO DE NOVA COLINAS/MA, CONFORME PROJETO BÁSICO.

| VALOR TOTAL ESTIMADO DA COMPRA | VALOR TOTAL HOMOLOGADO DA COMPRA |
|---|---|
| R$ 1.528.218,60 | R$ 1.508.134,87 |

Itens | Arquivos | Atas de Registro de Preço | Contratos/Empenhos | Histórico

| Número | Descrição | Quantidade | Valor unitário estimado | Val |
|---|---|---|---|---|
| 1 | CONTRATAÇÃO DE EMPRESA DE ENGENHARIA PARA IMPLANTAÇÃO DE MELHORIAS SANITÁRIAS DOMICILIARES EM AREAS RURAIS DO MUNICÍPIO DE NOVA COLINAS/MA, CONFORME PROJETO BÁSICO. | 1 | R$ 1.528.218,60 | R$ |

Exibir: 5 1-1 de 1 itens Página: 1

‹ Voltar

Criado pela Lei nº 14.133/21, o Portal Nacional de Contratações Públicas (PNCP) é o sítio eletrônico oficial destinado à divulgação centralizada e obrigatória dos atos exigidos em sede de licitações e contratos administrativos abarcados pelo novel diploma.




É gerido pelo Comitê Gestor da Rede Nacional de Contratações Públicas, um colegiado deliberativo com suas atribuições estabelecidas no Decreto nº 10.764, de 9 de agosto de 2021.

O desenvolvimento dessa versão do Portal é um esforço conjunto de construção de uma concepção direta legal, homologado pelos indicados a compor o aludido comitê.

A adequação, fidedignidade e corretude das informações e dos arquivos relativos às contratações disponibilizadas no PNCP por força da Lei nº 14.133/2021 são de estrita responsabilidade dos órgãos e entidades contratantes.

https://portaldeservicos.gestao.gov.br

0800 978 9001

Texto destinado a exibição de informações relacionadas à **licença de uso.**