



ESTADO DO MARANHÃO
PODER EXECUTIVO
PREFEITURA MUNICIPAL DE NOVA COLINAS - MA



PREGÃO ELETRÔNICO Nº 011/2025 - SRP
Processo Administrativo nº 013/2025

PROPOSTAS INICIAIS – SISTEMA



PREFEITURA MUNICIPAL DE NOVA COLINAS
COMISSÃO DE LICITAÇÃO

Propostas Iniciais
N° 011/2025

LOTES / ITENS

N° 0001

Descrição: Serviço de Locação de 08 veículo automotor, tipo ônibus, capacidade mínima de 45

Quantidade: 10 Valor: 1.135.020,00

PROPOSTAS INICIAIS

Empresa	Valor Unitário	Valor Total	Data/Hora Registro	Situação
Fornecedor 3666	113.502,00	1.135.020,00	10/02/2025 11:10:13	CLASSIFICADA
Fornecedor 9939	113.502,00	1.135.020,00	10/02/2025 09:52:42	CLASSIFICADA
Fornecedor 7644	113.502,00	1.135.020,00	07/02/2025 15:53:58	CLASSIFICADA

LOTES / ITENS

N° 0002

Descrição: Serviço de Locação de 02 veículo automotor, tipo micro-ônibus, com capacidade para 26

Quantidade: 10 Valor: 221.780,60

PROPOSTAS INICIAIS

Empresa	Valor Unitário	Valor Total	Data/Hora Registro	Situação
Fornecedor 1984	22.178,06	221.780,60	10/02/2025 11:10:24	CLASSIFICADA
Fornecedor 3172	22.178,06	221.780,60	10/02/2025 09:52:51	CLASSIFICADA
Fornecedor 5639	22.178,06	221.780,60	07/02/2025 15:54:07	CLASSIFICADA

LOTES / ITENS

N° 0003

Descrição: Serviço de Locação de 04 veículo automotor, tipo Van, capacidade mínima de 15

Quantidade: 10 Valor: 383.469,60

PROPOSTAS INICIAIS

Empresa	Valor Unitário	Valor Total	Data/Hora Registro	Situação
---------	----------------	-------------	--------------------	----------

Propostas Iniciais
N° 011/2025



Empresa	Valor Unitário	Valor Total	Data/Hora Registro	Situação
Fornecedor 6856	38.346,96	383.469,60	10/02/2025 11:10:33	CLASSIFICADA
Fornecedor 2347	38.346,96	383.469,60	10/02/2025 09:52:59	CLASSIFICADA
Fornecedor 3144	38.346,96	383.469,60	07/02/2025 15:54:16	CLASSIFICADA

LOTES / ITENS

N° 0004

Descrição: Serviço de Locação de 04 veículos tipo Carro de Passeio com capacidade mínima de 5

Quantidade: 10 Valor: 250.409,60

PROPOSTAS INICIAIS

Empresa	Valor Unitário	Valor Total	Data/Hora Registro	Situação
Fornecedor 133	25.040,96	250.409,60	10/02/2025 11:10:43	CLASSIFICADA
Fornecedor 4826	25.040,96	250.409,60	10/02/2025 09:53:06	CLASSIFICADA
Fornecedor 6570	25.040,96	250.409,60	07/02/2025 15:54:29	CLASSIFICADA
Fornecedor 4592	18.780,72	187.807,20	11/02/2025 23:24:35	CLASSIFICADA



ESTADO DO MARANHÃO
PODER EXECUTIVO
PREFEITURA MUNICIPAL DE NOVA COLINAS - MA



PREGÃO ELETRÔNICO Nº 011/2025 - SRP
Processo Administrativo nº 013/2025

DOCUMENTOS HABILITAÇÃO

6ª ALTERAÇÃO E CONSOLIDAÇÃO CONTRATUAL DA SOCIEDADE:
“S. W. M. CONSTRUÇÕES E EMPREENDIMENTOS LTDA”
CNPJ sob o nº 13.136.076/0001-90



1 **MARILENE PEREIRA SILVA**, brasileira, natural de Presidente Dutra –MA, divorciada, empresária, nascida em 28/07/1963, portadora da carteira de identidade n.º 021637632002-0 SESP-MA e CPF n.º 413.027.963-72, residente e domiciliada na Rua Mato Grosso, nº 345, Maranhão Novo, CEP 65.903-050, Imperatriz – MA

2 – **GLADSON MIGUEL COELHO CARDOSO**, brasileiro, natural de Colinas – MA, solteiro, empresário, nascido em 29/09/1986, portador da carteira de identidade n.º 000121729799-2 SESP-MA e CPF n.º 021.542.093-43, residente e domiciliado na Rua Projetada I, nº 22, Quadra IV, Vila Fiquene, CEP 65.900-970, Imperatriz – MA, Únicos sócios da firma: **S. W. M. CONSTRUÇÕES E EMPREENDIMENTOS LTDA**, com sede na Estrada Vicinal de Acesso, s/nº, Lote 08, Quadra 05, Loteamento Residencial Jardim Boa Vista, Bairro: Jardim Sumaré, Imperatriz – Ma, CEP. 65.900-970, registrada na Junta Comercial do Estado do Maranhão sob o NIRE 21200730964 em 20/01/2011, inscrita no CNPJ sob. o n.º 13.136.076/0001-90, resolvem os sócios componentes desta sociedade limitada, acima qualificados, efetuarem neste ato a alteração e consolidação do contrato social mediante as cláusulas e condições à seguir.

1ª – O ramo de atividades da sociedade passa a ser:

- 43.13-4-00 – Obras de terraplenagem
- 43.91-6-00 – Obras de fundações
- 42.99-5-99 – Obras de engenharia civil
- 41.20-4/00 – Construção de edifícios
- 42.11-1/01 – Construção de rodovias e ferrovias
- 42.13-8-00 – Obras de urbanização, ruas, praças e calçadas
- 42.22-7-01 – Construção de rede de abastecimento de água, coleta de esgotos e construções correlatas, exceto obras de irrigação
- 77.32-2-01 – Aluguel de máquinas e equipamentos para construção sem operador, exceto andaimes
- 77.31-4-00 – aluguel maquinas e equipamentos agrícolas sem operador
- 77.11-0-00 – Locação de automóveis sem condutor
- 71.12-0-00 – Serviços de engenharia
- 41.10-7-00 – Incorporação de empreendimentos imobiliários
- 01.61-0-99 – Aluguel de maquinas e equipamentos agrícolas com operador
- 49.29-9-02 – Locação de automóveis com condutor
- 47.44-0-99 – Comércio varejista de materiais de construção em geral
- 78.20-5-00 – Locação de mão de obra temporária
- 80.11-1-01 – Atividades de vigilância e segurança privada
- 43.22-3-01 – Instalações hidráulicas, sanitárias e de gás
- 68.22-6-00 – Gestão e administração da propriedade imobiliária
- 68.10-2-01 – Compra e venda de imóveis próprios
- 49.30-2/01 – Transporte rodoviário de carga, exceto produtos perigosos e mudanças, municipal
- 49.30-2/02 – Transporte rodoviário de carga, exceto produtos perigosos e mudanças, intermunicipal, interestadual e internacional
- 77.19-5/99 – Locação de outros meios de transporte não especificados anteriormente, sem condutor (caminhões)
- 02.10-1/07 – Extração de madeira em florestas plantadas
- 2330-3/01 – Fabricação de estruturas pré-moldadas de concreto armado, em série e sob encomenda
- 2330-3/02 – Fabricação de artefatos de cimento para uso na construção

ALTERAÇÃO E CONSOLIDAÇÃO CONTRATUAL



- 4211-1/02 – Pintura para sinalização em pistas rodoviárias e aeroportos
- 4212-0/00 – Construção de obras-de-arte especiais
- 4292-8/01 – Montagem de estruturas metálicas
- 4299-5/01 – Construção de instalações esportivas e recreativas
- 4299-5/99 – Obras de engenharia civil
- 4311-8/01 – Demolição de edifícios e outras estruturas
- 4321-5/00 – Instalação e manutenção elétrica
- 4322-3/01 – Instalações hidráulicas, sanitárias e de gás
- 4329-1/04 – Montagem e instalação de sistemas e equipamentos de iluminação e sinalização em vias públicas, portos e aeroportos
- 4399-1/01 – Administração de obras
- 4399-1/05 – Perfuração e construção de poços de água
- 2511-0/00 – Fabricação de estruturas metálicas

2ª – O porte empresarial da sociedade passa a ser “Empresa de Pequeno Porte – EPP”, nos termos da Lei Complementar nº 123, de 14 de dezembro de 2006, e que não se enquadra em qualquer das hipóteses de exclusão relacionadas no § 4º do art. 3º da mencionada lei. (art.3º, II, LC nº 123, de 2006).

A vista da modificação ora ajustada, consolida-se o contrato social, com a seguinte redação:

MARILENE PEREIRA SILVA, brasileira, natural de Presidente Dutra –MA, divorciada, empresária, nascida em 28/07/1963, portadora da carteira de identidade n.º 021637632002-0 SESP-MA e CPF n.º 413.027.963-72, residente e domiciliada na Rua Mato Grosso, nº 345, Maranhão Novo, CEP 65.903-050, Imperatriz -- MA e **GLADSON MIGUEL COELHO CARDOSO**, brasileiro, natural de Colinas – MA, solteiro, empresário, nascido em 29/09/1986, portador da carteira de identidade n.º 000121729799-2 SESP-MA e CPF n.º 021.542.093-43, residente e domiciliado na Rua Projetada I, nº 22, Quadra IV, Vila Fiquene, CEP 65.900-970, Imperatriz – MA, Únicos sócios da firma: **S. W. M. CONSTRUÇÕES E EMPREENDIMENTOS LTDA**, com sede na Estrada Vicinal de Acesso, s/nº, Lote 08, Quadra 05, Loteamento Residencial Jardim Boa Vista, Bairro: Jardim Sumaré, Imperatriz – Ma, CEP. 65.900-970, registrada na Junta Comercial do Estado do Maranhão sob o NIRE 21200730964 em 20/01/2011, inscrita no CNPJ sob. o n.º 13.136.076/0001-90, resolvem os sócios componentes desta sociedade limitada, acima qualificados, efetuarem neste ato a consolidação do contrato social mediante as cláusulas e condições a seguir.

CLÁUSULA PRIMEIRA: A sociedade gira sob o nome empresarial **S. W. M. CONSTRUÇÕES E EMPREENDIMENTOS LTDA**, e tem sede e domicílio na Estrada Vicinal de Acesso, s/nº, Lote 08, Quadra 05, Loteamento Residencial Jardim Boa Vista, Bairro: Jardim Sumaré, Imperatriz – Ma, CEP. 65.900-970.

CLÁUSULA SEGUNDA: O capital social é de R\$ 900.000,00 (novecentos mil reais), divididos em 900.000 (novecentas mil) quotas no valor de R\$ 1.00 (um real) cada uma subscritas e integralizadas pelos sócios, em moeda corrente Nacional, na seguinte proporção:

SÓCIO	(%)	QUOTAS	R\$
MARILENE PEREIRA SILVA	99%	891.000	R\$ 891.000,00
GLADSON MIGUEL COELHO	01%	9.000	R\$ 9.000,00
TOTAL	100%	900.000	R\$ 900.000,00

ALTERAÇÃO E CONSOLIDAÇÃO CONTRATUAL



CLÁUSULA TERCEIRA: O objetivo da sociedade é:

- 43.13-4-00 – Obras de terraplenagem
- 43.91-6-00 – Obras de fundações
- 42.99-5-99 – Obras de engenharia civil
- 41.20-4/00 – Construção de edifícios
- 42.11-1/01 – Construção de rodovias e ferrovias
- 42.13-8-00 – Obras de urbanização, ruas, praças e calçadas
- 42.22-7-01 – Construção de rede de abastecimento de água, coleta de esgotos e construções correlatas, exceto obras de irrigação
- 77.32-2-01 – Aluguel de máquinas e equipamentos para construção sem operador, exceto andaimes
- 77.31-4-00 – aluguel maquinas e equipamentos agrícolas sem operador
- 77.11-0-00 – Locação de automóveis sem condutor
- 71.12-0-00 – Serviços de engenharia
- 41.10-7-00 – Incorporação de empreendimentos imobiliários
- 01.61-0-99 – Aluguel de maquinas e equipamentos agrícolas com operador
- 49.29-9-02 – Locação de automóveis com condutor
- 47.44-0-99 – Comércio varejista de materiais de construção em geral
- 78.20-5-00 – Locação de mão de obra temporária
- 80.11-1-01 – Atividades de vigilância e segurança privada
- 43.22-3-01 – Instalações hidráulicas, sanitárias e de gás
- 68.22-6-00 – Gestão e administração da propriedade imobiliária
- 68.10-2-01 – Compra e venda de imóveis próprios
- 49.30-2/01 – Transporte rodoviário de carga, exceto produtos perigosos e mudanças, municipal
- 49.30-2/02 – Transporte rodoviário de carga, exceto produtos perigosos e mudanças, intermunicipal, interestadual e internacional
- 77.19-5/99 – Locação de outros meios de transporte não especificados anteriormente, sem condutor (caminhões)
- 02.10-1/07 – Extração de madeira em florestas plantadas
- 2330-3/01 – Fabricação de estruturas pré-moldadas de concreto armado, em série e sob encomenda
- 2330-3/02 – Fabricação de artefatos de cimento para uso na construção
- 4211-1/02 – Pintura para sinalização em pistas rodoviárias e aeroportos
- 4212-0/00 – Construção de obras-de-arte especiais
- 4292-8/01 – Montagem de estruturas metálicas
- 4299-5/01 – Construção de instalações esportivas e recreativas
- 4299-5/99 – Obras de engenharia civil
- 4311-8/01 – Demolição de edifícios e outras estruturas
- 4321-5/00 – Instalação e manutenção elétrica
- 4322-3/01 – Instalações hidráulicas, sanitárias e de gás
- 4329-1/04 – Montagem e instalação de sistemas e equipamentos de iluminação e sinalização em vias públicas, portos e aeroportos
- 4399-1/01 – Administração de obras
- 4399-1/05 – Perfuração e construção de poços de água
- 2511-0/00 – Fabricação de estruturas metálicas

CLÁUSULA QUARTA: O prazo de duração da sociedade e por tempo indeterminado, e suas atividades iniciaram em 20/01/2011, na data de registro do instrumento de constituição na Junta Comercial do Estado do Maranhão, podendo esta ser dissolvida a qualquer época pelo consentimento do sócio que represente a maioria do capital social, observando-se quando da dissolução, os preceitos da legislação espe



ALTERAÇÃO E CONSOLIDAÇÃO CONTRATUAL

CLÁUSULA QUINTA: A quotas da sociedade são indivisíveis e não poderão ser cedidas ou transferidas sem o expresse consentimento da sociedade, cabendo, em igualdade de preços e condições, o direito de preferência ao sócio que queira adquiri-las no caso de algum quotista pretender ceder as que possuem.

CLÁUSULA SEXTA: A responsabilidade dos sócios é na forma da legislação em vigor, é restrita ao valor de suas quotas, mas todos respondem solidariamente pela integralização do capital social.

CLÁUSULA SETIMA: A administração da sociedade caberá á sócia Sra. **MARILENE PEREIRA SILVA**, com poderes e atribuição de sócia administradora autorizada o uso do nome empresarial, vedada, no entanto, em atividades estranhas ao interesse social ou assumir obrigações seja em favor de qualquer dos quotistas ou de terceiros, bem como onerar ou alienar bens imóveis da sociedade, sem autorização do outro sócio.

CLÁUSULA OITAVA: Ao término de cada exercício social em 31 de dezembro de cada ano, proceder-se-á à elaboração do inventário, do balanço patrimonial e do balanço de resultado econômico, sendo que os lucros ou prejuízos verificados serão distribuídos ou suportados pelos sócios, na proporção de suas quotas de capital.

CLÁUSULA NONA: Nos quatro meses seguintes ao termino do exercício social, os sócios deliberarão sobre as contas e designarão administrador(es) quando for o caso

CLÁUSULA DECIMA: A sociedade poderá em qualquer tempo, abrir ou fechar filial ou outra dependência, mediante alteração contratual assinada por todos os sócios.

CLÁUSULA DECIMA PRIMEIRA: Somente a sócia Sra. **MARILENE PEREIRA SILVA**, terá direito a uma retirada mensal a titulo de "pró labore" que será fixado pela sociedade e registrado como despesa na escrituração contábil, respeitando os limites legais vigentes.

CLÁUSULA DECIMA SEGUNDA: Falecendo ou interditado qualquer sócio, a sociedade continuará suas atividades com os herdeiros, sucessores e o incapaz. Não sendo possível ou inexistindo interesse destes ou do(s) sócio(s) remanescente(s), o valor de seus haveres será apurado e liquidado com base na situação patrimonial da sociedade, à data da resolução, verificada em balanço especialmente levantado.

Parágrafo Único – O mesmo procedimento será adotado em outros casos em que a sociedade se resolva em relação a seu sócio.

CLÁUSULA DECIMA TERCEIRA: A administradora declara, sob as penas da lei, de que não está impedida de exercer a administração da sociedade, por lei especial, ou em virtude de condenação criminal, ou por se encontrar sob os efeitos dela, a pena que vede, ainda que temporariamente, o acesso a cargos públicos; ou por crime falimentar, de prevaricação, peita ou suborno, concussão, peculato, ou contra a economia popular, contra o sistema financeiro nacional, contra normas de defesa da concorrência, contra as relações de consumo, fé pública, ou a propriedade.

CLÁUSULA DECIMA QUARTA: Fica eleito o FORO de Imperatriz - MA, para o exercício e o cumprimento dos direitos e obrigações resultantes deste contrato.



ALTERAÇÃO E CONSOLIDAÇÃO CONTRATUAL

E, por se achar em perfeito acordo em tudo quando neste instrumento particular foi lavrado, obriga-se a cumprir a presente alteração assinando-a em única via, destinado ao registro e arquivamento na Junta Comercial do Estado do Maranhão, para que produza os efeitos legais.

Imperatriz - MA, 23 de Junho de 2.022

MARILENE PEREIRA SILVA

GLADSON MIGUEL COELHO CARDOSO



ASSINATURA ELETRÔNICA

Certificamos que o ato da empresa S. W. M. CONSTRUÇÕES E EMPREENDIMENTOS LTDA consta assinado digitalmente por:

IDENTIFICAÇÃO DO(S) ASSINANTE(S)	
CPF/CNPJ	Nome
02154209343	GLADSON MIGUEL COELHO CARDOSO
41302796372	MARILENE PEREIRA SILVA

CERTIFICO O REGISTRO EM 27/06/2022 15:23 SOB N° 20220713880.
PROTOCOLO: 220713880 DE 27/06/2022.
CÓDIGO DE VERIFICAÇÃO: 12208207933. CNPJ DA SEDE: 13136076000190.
NIRE: 21200730964. COM EFEITOS DO REGISTRO EM: 15/06/2022.
S. W. M. CONSTRUÇÕES E EMPREENDIMENTOS LTDA

JUCEMA

CARLOS ANDRÉ DE MORAES PEREIRA
SECRETÁRIO-GERAL
www.empresafacil.ma.gov.br

A validade deste documento, se impresso, fica sujeito à comprovação de sua autenticidade nos respectivos portais, informando seus respectivos códigos de verificação.



**Estado do
Maranhão**

SINTEGRA/ICMS

Consulta Pública do Cadastro do Estado do Maranhão



Resultado da Consulta SINTEGRA/ICMS

IDENTIFICAÇÃO

CGC: 13.136.076/0001-90 **Inscrição Estadual:** 12.351747-8
Razão Social: S W M CONSTRUA+A•ES E EMPREENDIMENTOS LTDA
Regime Apuração: NORMAL

ENDEREÇO

Logradouro: ETR VICINAL DE ACESSO
Número: SN **Complemento:** LOTE 08 QUADRA05 LOTE RES JARDIM BOA VISTA
Bairro: JARDIM SUMARE
Município: IMPERATRIZ **UF:** MA
CEP: 65900970 **DDD:** **Telefone:** 35257348

INFORMAÇÕES COMPLEMENTARES

CNAE Principal: 4313400 - OBRAS DE TERRAPLENAGEM

CNAEs Secundários

Código	Descrição CNAE
4212000	CONSTRUÇÃO DE OBRAS-DE-ARTE ESPECIAIS
4213800	OBRAS DE URBANIZAÇÃO - RUAS, PRAÇAS E CALÇADAS
4222701	CONSTRUÇÃO DE REDES DE ABASTECIMENTO DE ÁGUA, COLETA DE ESGOTO E CONSTRUÇÕES CORRELATAS, EXCETO OBRAS DE IRRIGAÇÃO
4292801	MONTAGEM DE ESTRUTURAS METÁLICAS
4299501	CONSTRUÇÃO DE INSTALAÇÕES ESPORTIVAS E RECREATIVAS
4299599	OUTRAS OBRAS DE ENGENHARIA CIVIL NÃO ESPECIFICADAS ANTERIORMENTE
4311801	DEMOLIÇÃO DE EDIFÍCIOS E OUTRAS ESTRUTURAS
4321500	INSTALAÇÃO E MANUTENÇÃO ELÉTRICA
4322301	INSTALAÇÕES HIDRÁULICAS, SANITÁRIAS E DE GÁS
4329104	MONTAGEM E INSTALAÇÃO DE SISTEMAS E EQUIPAMENTOS DE ILUMINAÇÃO E SINALIZAÇÃO EM VIAS PÚBLICAS, PORTOS E AEROPORTOS
8011101	ATIVIDADES DE VIGILÂNCIA E SEGURANÇA PRIVADA
4391600	OBRAS DE FUNDAÇÕES
4399101	ADMINISTRAÇÃO DE OBRAS
4399105	PERFURAÇÃO E CONSTRUÇÃO DE POÇOS DE ÁGUA
4744099	COMÉRCIO VAREJISTA DE MATERIAIS DE CONSTRUÇÃO EM GERAL
4929902	TRANSPORTE RODOVIÁRIO COLETIVO DE PASSAGEIROS, SOB REGIME DE FRETAMENTO, INTERMUNICIPAL, INTERESTADUAL E INTERNACIONAL
4930201	TRANSPORTE RODOVIÁRIO DE CARGA, EXCETO PRODUTOS PERIGOSOS E MUDANÇAS, MUNICIPAL
4930202	TRANSPORTE RODOVIÁRIO DE CARGA, EXCETO PRODUTOS PERIGOSOS E MUDANÇAS, INTERMUNICIPAL, INTERESTADUAL E INTERNACIONAL
6810201	COMPRA E VENDA DE IMÓVEIS PRÓPRIOS
6822600	GESTÃO E ADMINISTRAÇÃO DA PROPRIEDADE IMOBILIÁRIA
7112000	SERVIÇOS DE ENGENHARIA
2330301	FABRICAÇÃO DE ESTRUTURAS PRÉ-MOLDADAS DE CONCRETO ARMADO, EM SÉRIE E SOB ENCOMENDA
7711000	LOCAÇÃO DE AUTOMÓVEIS SEM CONDUTOR
7719599	LOCAÇÃO DE OUTROS MEIOS DE TRANSPORTE NÃO ESPECIFICADOS ANTERIORMENTE, SEM CONDUTOR
7731400	ALUGUEL DE MÁQUINAS E EQUIPAMENTOS AGRÍCOLAS SEM OPERADOR
7732201	ALUGUEL DE MÁQUINAS E EQUIPAMENTOS PARA CONSTRUÇÃO SEM OPERADOR, EXCETO ANDAIMES
7820500	LOCAÇÃO DE MÃO-DE-OBRA TEMPORÁRIA
161099	ATIVIDADES DE APOIO À AGRICULTURA NÃO ESPECIFICADAS ANTERIORMENTE
210107	EXTRAÇÃO DE MADEIRA EM FLORESTAS PLANTADAS
2330302	FABRICAÇÃO DE ARTEFATOS DE CIMENTO PARA USO NA CONSTRUÇÃO
2511000	FABRICAÇÃO DE ESTRUTURAS METÁLICAS
4110700	INCORPORAÇÃO DE EMPREENDIMENTOS IMOBILIÁRIOS
4120400	CONSTRUÇÃO DE EDIFÍCIOS
4211101	CONSTRUÇÃO DE RODOVIAS E FERROVIAS
4211102	PINTURA PARA SINALIZAÇÃO EM PISTAS RODOVIÁRIAS E AEROPORTOS

Situação Cadastral Vigente: HABILITADO

Data desta Situação Cadastral: 01/02/2024

OBRIGAÇÕES

NFe a partir de 01/10/2010 - (2330301-2330302-2511000), 05/11/2019 - (Devido
(CNAE's): emissão voluntária),

EDF a partir de: 01/10/2015, 01/10/2015,

CTE a partir de: 01/03/2012 - (OBRIGADO => SERVIÇO DE TRANSPORTE),

Observação: Os dados acima estão baseados em informações fornecidas pelo próprio contribuinte cadastrado. Não valem como certidão de sua efetiva existência de fato e de direito, não são oponíveis à Fazenda e nem excluem a responsabilidade tributária derivada de operações com ele ajustadas.

Data da Consulta: 21/01/2025

Número da Consulta:

[Nova Consulta](#) [Imprimir](#)



CNH Digital

Departamento Nacional de Trânsito

REPÚBLICA FEDERATIVA DO BRASIL		M A	
MINISTÉRIO DA INFRAESTRUTURA			
DEPARTAMENTO NACIONAL DE TRÂNSITO			
CARTEIRA NACIONAL DE HABILITAÇÃO			
NOME MARILENE PEREIRA SILVA			
DOC. IDENTIDADE/ÓRG EMISSOR/UF 0216376320020 SSP MA			
CPF 413.027.963-72		DATA NASCIMENTO 28/07/1963	
FILIAÇÃO FRANCISCO PEREIRA DA SILVA BOAVENTURA RIBEIRO DOS SANTOS			
PERMISSÃO		ACC	CAT. HAB. E
Nº REGISTRO 00349769665		VALIDADE 25/11/2025	1ª HABILITAÇÃO 01/06/1998
OBSERVAÇÕES			
ASSINATURA DO PORTADOR <i>Marilene Pereira Silva</i>			
LOCAL SAO LUIS, MA		DATA EMISSÃO 14/06/2021	
ASSINADO DIGITALMENTE DEPARTAMENTO ESTADUAL DE TRÂNSITO		40614695182 MA043803644	
MARANHÃO			
DENATRAN		CONTRAN	

VÁLIDA EM TODO O TERRITÓRIO NACIONAL
2199068576



2199068576

QR-CODE



Documento assinado com certificado digital em conformidade com a Medida Provisória nº 2200-2/2001. Sua validade poderá ser confirmada por meio do programa Assinador Serpro.

As orientações para instalar o Assinador Serpro e realizar a validação do documento digital estão disponíveis em: < <http://www.serpro.gov.br/assinador-digital> >, opção Validar Assinatura.

SERPRO / DENATRAN



REPÚBLICA FEDERATIVA DO BRASIL
CADASTRO NACIONAL DA PESSOA JURÍDICA



NÚMERO DE INSCRIÇÃO 13.136.076/0001-90 MATRIZ	COMPROVANTE DE INSCRIÇÃO E DE SITUAÇÃO CADASTRAL	DATA DE ABERTURA 20/01/2011
NOME EMPRESARIAL S. W. M. CONSTRUÇOES E EMPREENDIMENTOS LTDA		
TÍTULO DO ESTABELECIMENTO (NOME DE FANTASIA) IDEAL EMPREENDIMENTOS & CONSTRUÇOES	PORTE EPP	
CÓDIGO E DESCRIÇÃO DA ATIVIDADE ECONÓMICA PRINCIPAL 43.13-4-00 - Obras de terraplenagem		
CÓDIGO E DESCRIÇÃO DAS ATIVIDADES ECONÓMICAS SECUNDÁRIAS 01.61-0-99 - Atividades de apoio à agricultura não especificadas anteriormente 02.10-1-07 - Extração de madeira em florestas plantadas 23.30-3-01 - Fabricação de estruturas pré-moldadas de concreto armado, em série e sob encomenda 23.30-3-02 - Fabricação de artefatos de cimento para uso na construção 25.11-0-00 - Fabricação de estruturas metálicas 41.10-7-00 - Incorporação de empreendimentos imobiliários 41.20-4-00 - Construção de edifícios 42.11-1-01 - Construção de rodovias e ferrovias 42.11-1-02 - Pintura para sinalização em pistas rodoviárias e aeroportos 42.12-0-00 - Construção de obras de arte especiais 42.13-8-00 - Obras de urbanização - ruas, praças e calçadas 42.22-7-01 - Construção de redes de abastecimento de água, coleta de esgoto e construções correlatas, exceto obras de irrigação 42.92-8-01 - Montagem de estruturas metálicas 42.99-5-01 - Construção de instalações esportivas e recreativas 42.99-5-99 - Outras obras de engenharia civil não especificadas anteriormente 43.11-8-01 - Demolição de edifícios e outras estruturas 43.21-5-00 - Instalação e manutenção elétrica 43.22-3-01 - Instalações hidráulicas, sanitárias e de gás 43.29-1-04 - Montagem e instalação de sistemas e equipamentos de iluminação e sinalização em vias públicas, portos e aeroportos 43.91-6-00 - Obras de fundações		
CÓDIGO E DESCRIÇÃO DA NATUREZA JURÍDICA 206-2 - Sociedade Empresária Limitada		
LOGRADOURO EST VICINAL DE ACESSO	NÚMERO SN	COMPLEMENTO LOTE 08 QUADRA05 LOTE RES JARDIM BOA VISTA
CEP 65.900-970	BAIRRO/DISTRITO JARDIM SUMARE	MUNICÍPIO IMPERATRIZ
ENDEREÇO ELETRÔNICO		UF MA
TELEFONE (99) 9914-5504		
ENTE FEDERATIVO RESPONSÁVEL (EFR) *****		
SITUAÇÃO CADASTRAL ATIVA	DATA DA SITUAÇÃO CADASTRAL 20/01/2011	
MOTIVO DE SITUAÇÃO CADASTRAL		
SITUAÇÃO ESPECIAL *****	DATA DA SITUAÇÃO ESPECIAL *****	

Aprovado pela Instrução Normativa RFB nº 2.119, de 06 de dezembro de 2022.

Emitido no dia **04/02/2025** às **16:26:37** (data e hora de Brasília).

Página: **1/2**

 REPÚBLICA FEDERATIVA DO BRASIL CADASTRO NACIONAL DA PESSOA JURÍDICA			
NÚMERO DE INSCRIÇÃO 13.136.076/0001-90 MATRIZ		COMPROVANTE DE INSCRIÇÃO E DE SITUAÇÃO CADASTRAL	
		DATA DE ABERTURA 20/01/2011	
NOME EMPRESARIAL S. W. M. CONSTRUCOES E EMPREENDIMENTOS LTDA			
CÓDIGO E DESCRIÇÃO DAS ATIVIDADES ECONÔMICAS SECUNDÁRIAS 43.99-1-01 - Administração de obras 43.99-1-05 - Perfuração e construção de poços de água 47.44-0-99 - Comércio varejista de materiais de construção em geral 49.29-9-02 - Transporte rodoviário coletivo de passageiros, sob regime de fretamento, intermunicipal, interestadual e internacional 49.30-2-01 - Transporte rodoviário de carga, exceto produtos perigosos e mudanças, municipal. 49.30-2-02 - Transporte rodoviário de carga, exceto produtos perigosos e mudanças, intermunicipal, interestadual e internacional 68.10-2-01 - Compra e venda de imóveis próprios 68.22-6-00 - Gestão e administração da propriedade imobiliária 71.12-0-00 - Serviços de engenharia 77.11-0-00 - Locação de automóveis sem condutor 77.19-5-99 - Locação de outros meios de transporte não especificados anteriormente, sem condutor 77.31-4-00 - Aluguel de máquinas e equipamentos agrícolas sem operador 77.32-2-01 - Aluguel de máquinas e equipamentos para construção sem operador, exceto andaimes 78.20-5-00 - Locação de mão-de-obra temporária 80.11-1-01 - Atividades de vigilância e segurança privada			
CÓDIGO E DESCRIÇÃO DA NATUREZA JURÍDICA 206-2 - Sociedade Empresária Limitada			
LOGRADOURO EST VICINAL DE ACESSO		NÚMERO SN 	COMPLEMENTO LOTE 08 QUADRA05 LOTE RES JARDIM BOA VISTA
CEP 65.900-970	BAIRRO/DISTRITO JARDIM SUMARE	MUNICÍPIO IMPERATRIZ	UF MA
ENDEREÇO ELETRÔNICO 		TELEFONE (99) 9914-5504	
ENTE FEDERATIVO RESPONSÁVEL (EFR) *****			
SITUAÇÃO CADASTRAL ATIVA		DATA DA SITUAÇÃO CADASTRAL 20/01/2011	
MOTIVO DE SITUAÇÃO CADASTRAL 			
SITUAÇÃO ESPECIAL *****		DATA DA SITUAÇÃO ESPECIAL *****	



Aprovado pela Instrução Normativa RFB nº 2.119, de 06 de dezembro de 2022.

Emitido no dia **04/02/2025** às **16:26:37** (data e hora de Brasília).

Página: **2/2**



PREFEITURA DE IMPERATRIZ

**SECRETARIA DE PLANEJAMENTO, FAZENDA E GESTÃO
ORÇAMENTARIA - SEFAZGO**

CNPJ: 06.158.455/0001-16



**ALVARÁ DE LOCALIZAÇÃO E FUNCIONAMENTO
2024**

3049/2024

Insc. Municipal
899704

CNPJ
13.136.076/0001-90

Data da Constituição
20/01/2011

Nome/Razão Social
S W M CONSTRUCOES E EMPREENDIMENTOS LTDA

Denominação Comercial
IDEAL EMPREENDIMENTOS & CONSTRUCOES

Natureza Jurídica
206-2 SOCIEDADE EMPRESÁRIA LIMITAD.

Vinculação
ENTIDADES EMPRESARIAIS

ATIVIDADE ECONÔMICA

Atividade Principal
4313400-OBRAS DE TERRAPLENAGEM

Atividades Secundárias
0161099 - ATIVIDADES DE APOIO A AGRICULTURA NAO ESPECIFICADAS ANTERIORMENTE
0210107 - EXTRACAO DE MADEIRA EM FLORESTAS PLANTADAS
4110700 - INCORPORACAO DE EMPREENDIMENTOS IMOBILIARIOS
4120400 - CONSTRUCAO DE EDIFICIOS
4211101 - CONSTRUCAO DE RODOVIAS E FERROVIAS
4213800 - OBRAS DE URBANIZACAO - RUAS, PRACAS E CALCADAS
4222701 - CONSTRUCAO DE REDES DE ABASTECIMENTO DE AGUA, COLETA DE ESGOTO E CONSTRUCOES CORRELATAS, EXCETO OBRAS DE IRRIGACAO

Data de Início
26/06/2020

LOCALIZAÇÃO

Logradouro
ESTRADA VICINAL DE ACESSO

Número
SN

Complemento
LOTE 08 QUADRA05 LOTE RES JARDIM BOA VISTA

Quadra **Bairro**
 JARDIM SUMARE

Data de Cadastro **Validade**
 31/03/2025

Código de Autenticação
HCDJ-ODFH

Informações Adicionais

IMPERATRIZ-MA, 17/10/2024

O PRESENTE ALVARÁ DEVERÁ SER AFIXADO EM LOCAL BEM VISÍVEL À FISCALIZAÇÃO

17/10/2024 15:17:31



MINISTÉRIO DA FAZENDA
Secretaria da Receita Federal do Brasil
Procuradoria-Geral da Fazenda Nacional



**CERTIDÃO POSITIVA COM EFEITOS DE NEGATIVA DE DÉBITOS RELATIVOS AOS TRIBUTOS
FEDERAIS E À DÍVIDA ATIVA DA UNIÃO**

Nome: S. W. M. CONSTRUCOES E EMPREENDIMENTOS LTDA
CNPJ: 13.136.076/0001-90

Ressalvado o direito de a Fazenda Nacional cobrar e inscrever quaisquer dívidas de responsabilidade do sujeito passivo acima identificado que vierem a ser apuradas, é certificado que:

1. constam débitos administrados pela Secretaria da Receita Federal do Brasil (RFB) com exigibilidade suspensa nos termos do art. 151 da Lei nº 5.172, de 25 de outubro de 1966 - Código Tributário Nacional (CTN), ou objeto de decisão judicial que determina sua desconsideração para fins de certificação da regularidade fiscal, ou ainda não vencidos; e
2. não constam inscrições em Dívida Ativa da União (DAU) na Procuradoria-Geral da Fazenda Nacional (PGFN).

Conforme disposto nos arts. 205 e 206 do CTN, este documento tem os mesmos efeitos da certidão negativa.

Esta certidão é válida para o estabelecimento matriz e suas filiais e, no caso de ente federativo, para todos os órgãos e fundos públicos da administração direta a ele vinculados. Refere-se à situação do sujeito passivo no âmbito da RFB e da PGFN e abrange inclusive as contribuições sociais previstas nas alíneas 'a' a 'd' do parágrafo único do art. 11 da Lei nº 8.212, de 24 de julho de 1991.

A aceitação desta certidão está condicionada à verificação de sua autenticidade na Internet, nos endereços <<http://rfb.gov.br>> ou <<http://www.pgfn.gov.br>>.

Certidão emitida gratuitamente com base na Portaria Conjunta RFB/PGFN nº 1.751, de 2/10/2014.
Emitida às 10:32:41 do dia 26/12/2024 <hora e data de Brasília>.
Válida até 24/06/2025.

Código de controle da certidão: **4124.3A8B.06AC.917B**
Qualquer rasura ou emenda invalidará este documento.



PODER JUDICIÁRIO
JUSTIÇA DO TRABALHO



CERTIDÃO NEGATIVA DE DÉBITOS TRABALHISTAS

Nome: S. W. M. CONSTRUCOES E EMPREENDIMENTOS LTDA (MATRIZ E FILIAIS)

CNPJ: 13.136.076/0001-90

Certidão nº: 70955209/2024

Expedição: 16/10/2024, às 17:24:34

Validade: 14/04/2025 - 180 (cento e oitenta) dias, contados da data de sua expedição.

Certifica-se que **S. W. M. CONSTRUCOES E EMPREENDIMENTOS LTDA (MATRIZ E FILIAIS)**, inscrito(a) no CNPJ sob o nº **13.136.076/0001-90**, **NÃO CONSTA** como inadimplente no Banco Nacional de Devedores Trabalhistas.

Certidão emitida com base nos arts. 642-A e 883-A da Consolidação das Leis do Trabalho, acrescentados pelas Leis ns.º 12.440/2011 e 13.467/2017, e no Ato 01/2022 da CGJT, de 21 de janeiro de 2022. Os dados constantes desta Certidão são de responsabilidade dos Tribunais do Trabalho.

No caso de pessoa jurídica, a Certidão atesta a empresa em relação a todos os seus estabelecimentos, agências ou filiais.

A aceitação desta certidão condiciona-se à verificação de sua autenticidade no portal do Tribunal Superior do Trabalho na Internet (<http://www.tst.jus.br>).

Certidão emitida gratuitamente.

INFORMAÇÃO IMPORTANTE

Do Banco Nacional de Devedores Trabalhistas constam os dados necessários à identificação das pessoas naturais e jurídicas inadimplentes perante a Justiça do Trabalho quanto às obrigações estabelecidas em sentença condenatória transitada em julgado ou em acordos judiciais trabalhistas, inclusive no concernente aos recolhimentos previdenciários, a honorários, a custas, a emolumentos ou a recolhimentos determinados em lei; ou decorrentes de execução de acordos firmados perante o Ministério Público do Trabalho, Comissão de Conciliação Prévia ou demais títulos que, por disposição legal, contiver força executiva.

[Voltar](#)[Imprimir](#)

Certificado de Regularidade do FGTS - CRF

Inscrição: 13.136.076/0001-90
Razão Social: S W M CONSTRUCOES E EMPREENDIMENTOS LTDA
Endereço: EST VICINAL DE ACESSO SN LT 8 QD5 RES JD BVI / JARDIM SUMARE / IMPERATRIZ / MA / 65900-970

A Caixa Econômica Federal, no uso da atribuição que lhe confere o Art. 7, da Lei 8.036, de 11 de maio de 1990, certifica que, nesta data, a empresa acima identificada encontra-se em situação regular perante o Fundo de Garantia do Tempo de Serviço - FGTS.

O presente Certificado não servirá de prova contra cobrança de quaisquer débitos referentes a contribuições e/ou encargos devidos, decorrentes das obrigações com o FGTS.

Validade: 29/01/2025 a 27/02/2025

Certificação Número: 2025012907151825712111

Informação obtida em 09/02/2025 22:52:53

A utilização deste Certificado para os fins previstos em Lei esta condicionada a verificação de autenticidade no site da Caixa:
www.caixa.gov.br



**GOVERNO DO ESTADO DO MARANHÃO
SECRETARIA DE ESTADO DA FAZENDA**

CERTIDÃO NEGATIVA DE DÍVIDA ATIVA

Nº Certidão: 096773/24

Data da

21/11/2024 15:35:47

Inscrição Estadual: 123517478

CPF/CNPJ: 13136076000190

Razão Social: S W M CONSTRUAAES E EMPREENDIMENTOS LTDA

Endereço: ETR VICINAL DE ACESSO, SN LOTE 08

QUADRA05

LOTE

Telefone: (99)35257348

Município: IMPERATRIZ

UF: MA

Certificamos que, após a realização das consultas procedidas no sistema desta Secretaria e na forma do disposto do artigo 156, da lei nº 2.231, de 29/12/1962, substanciado pelos artigos 240 a 242 da lei nº 7.799, de 19/12/2002, bem como prescreve o artigo 205 da lei nº 5.172, de 25 de outubro de 1966 (Código Tributário Nacional) não constam débitos inscritos na Dívida Ativa, em nome do sujeito passivo acima identificado.

Validade da Certidão: 90 (noventa) dias: 19/02/2025.

A autenticidade desta certidão deverá ser confirmada no endereço:

<http://portal.sefaz.ma.gov.br/>, clicando no item "Certidões" e em seguida em "Validação de Certidão Negativa de Dívida Ativa".

CERTIDÃO EMITIDA GRATUITAMENTE.

Data Impressão: 21/01/2025 17:17:02



**GOVERNO DO ESTADO DO MARANHÃO
SECRETARIA DE ESTADO DA FAZENDA**

CERTIDÃO POSITIVA DE DÉBITOS COM EFEITO DE NEGATIVA

Nº Certidão: 026568/25

Data da

24/01/2025 09:14:51

Inscrição Estadual: 123517478

CPF/CNPJ: 13136076000190

Razão Social: S W M CONSTRUA AES E EMPREENDIMENTOS LTDA

Endereço: ETR VICINAL DE ACESSO, SN LOTE 08

QUADRA05

LOTE

Telefone: (99)35257348

Município: IMPERATRIZ

UF: MA

Certificamos que, após a realização das consultas procedidas no sistema desta Secretaria, substanciado pelo art. 240 a 242, da lei nº 7.799, de 19/12/2002 e disposto no artigo 205 da lei nº 5.172, de 25 de outubro de 1966 (Código Tributário Nacional), constam crédito tributário, não vencidos ou com exigibilidade suspensa, conforme indicados, em desfavor do sujeito passivo acima identificado. Ressalvado, todavia, à Fazenda Pública Estadual o direito da cobrança de dívidas que venham a ser apuradas e não alcançadas pela decadência.

DESCRIÇÃO DOS DÉBITOS			
TIPO	DOCUMENTO	DATA EMISSÃO	SITUAÇÃO
AUTO DE INFRACAO	351550385	01/04/2016	IMPUGNADO
AUTO DE INFRACAO	351652802	01/04/2016	IMPUGNADO
AUTO DE INFRACAO	351828348	28/05/2016	IMPUGNADO
AUTO DE INFRACAO	351828349	28/05/2016	IMPUGNADO
AUTO DE INFRACAO	351828351	28/05/2016	IMPUGNADO
AUTO DE INFRACAO	351828352	28/05/2016	IMPUGNADO
AUTO DE INFRACAO	351828353	28/05/2016	IMPUGNADO
AUTO DE INFRACAO	351828354	28/05/2016	IMPUGNADO
AUTO DE INFRACAO	353077716	01/07/2016	IMPUGNADO

Validade da Certidão: 90 (noventa) dias: 24/04/2025.

A autenticidade desta certidão deverá ser confirmada no endereço:

<http://portal.sefaz.ma.gov.br/>, clicando no item "Certidões" e em seguida em "Validação de Certidão Negativa de Débito".

CERTIDÃO EMITIDA GRATUITAMENTE.

Data Impressão: 27/01/2025 12:11:55



PREFEITURA DE IMPERATRIZ
SECRETARIA DE PLANEJAMENTO, FAZENDA E GESTÃO
ORÇAMENTARIA - SEFAZGO
CNPJ: 06.158.455/0001-16



24/01/2025 16:26:19
USUÁRIO:ANONYMOUS

CERTIDÃO POSITIVA COM EFEITOS DE NEGATIVA Nº 1179/2025
AUTENTICAÇÃO:LTTK-WMD1

A Prefeitura do Município de Imperatriz - MA, por intermédio do departamento de arrecadação, **CERTIFICA**, a pedido da pessoa interessada, que o contribuinte **S W M CONSTRUCOES E EMPREENDIMENTOS LTDA**, devidamente Inscrito(a) sob o CNPJ **13.136.076/0001-90** abaixo qualificado, possui até a presente data, débito remanescente perante a Secretaria de Fazenda, estando tais débitos, inscritos ou não em Dívida Ativa, em processo de quitação mediante negociação, junto à esta Secretaria.

Reserva-se o direito de a Fazenda Municipal cobrar dívidas posteriormente comprovadas, hipótese prevista no Código Tributário Municipal - CTM. e prerrogativa legal prevista no artigo 149 da Lei Federal nº5.172/1966.

DADOS DA EMPRESA:

CNPJ: 13.136.076/0001-90

Razão Social: S W M CONSTRUCOES E EMPREENDIMENTOS LTDA

Endereço: ESTRADA VICINAL DE ACESSO, SN LOTE 08 QUADRA05 LOTE RES JARDIM BOA VISTA JARDIM SUMARE

A Referida Certidão terá validade até **23/02/2025**.

IMPERATRIZ-MA, 24/01/2025.



BALANÇO PATRIMONIAL

Entidade:	S. W. M. CONSTRUCOES E EMPREENDIMENTOS LTDA		
Período da Escrituração:	01/01/2022 a 31/12/2022	CNPJ:	13.136.076/0001-90
Número de Ordem do Livro:	6		
Período Selecionado:	01 de Janeiro de 2022 a 31 de Dezembro de 2022		

Descrição	Nota	Saldo Inicial	Saldo Final
Ativo		R\$ 2.480.761,40	R\$ 2.587.080,75
Circulante		R\$ 2.225.904,25	R\$ 2.332.223,60
Disponível		R\$ 1.890.399,40	R\$ 2.072.618,30
Numerários em caixa		R\$ 1.890.399,40	R\$ 2.072.618,30
Estoques		R\$ 335.504,85	R\$ 259.605,30
Estoques em trânsito		R\$ 335.504,85	R\$ 259.605,30
Ativo Não Circulante		R\$ 254.857,15	R\$ 254.857,15
Imobilizado		R\$ 254.857,15	R\$ 254.857,15
Máquinas e equipamentos		R\$ 254.857,15	R\$ 254.857,15
Passivo		R\$ 2.480.761,40	R\$ 2.587.080,75
Circulante		R\$ 225.645,93	R\$ 259.605,30
Fornecedores		R\$ 225.645,93	R\$ 259.605,30
Pessoa Física e Pessoa Jurídica		R\$ 225.645,93	R\$ 259.605,30
Patrimônio líquido		R\$ 2.255.115,47	R\$ 2.327.475,45
Reservas		R\$ 900.000,00	R\$ 900.000,00
Reservas de Capital/Reservas Patrimoniais		R\$ 900.000,00	R\$ 900.000,00
Prejuízos/Déficits Acumulados ou Resultado		R\$ 1.355.115,47	R\$ 1.427.475,45
Resultado do Exercício		R\$ 1.355.115,47	R\$ 1.427.475,45

Este documento é parte integrante de escrituração cuja autenticação se comprova pelo recibo de número 69.D4.0D.C5.BD.11.68.4A.C6.6C.8C.04.69.DD.44.43.CD.71.F2.F7-7, nos termos do Decreto nº 8.683/2016.

Este relatório foi gerado pelo Sistema Público de Escrituração Digital – Sped

Versão 10.1.3 do Visualizador

Página 1 de 1



DEMONSTRAÇÃO DE RESULTADO DO EXERCÍCIO

Entidade:	S. W. M. CONSTRUCOES E EMPREENDIMENTOS LTDA		
Período da Escrituração:	01/01/2022 a 31/12/2022	CNPJ:	13.136.076/0001-90
Número de Ordem do Livro:	6		
Período Selecionado:	01 de Janeiro de 2022 a 31 de Dezembro de 2022		

Descrição	Nota	Saldo anterior	Saldo atual
RECEITA BRUTA		R\$ 4.099.423,99	R\$ 4.284.137,59
Receita de serviços		R\$ 4.099.423,99	R\$ 4.284.137,59
RECEITA LÍQUIDA		R\$ 4.099.423,99	R\$ 4.284.137,59
LUCRO BRUTO		R\$ 4.099.423,99	R\$ 4.284.137,59
(-) DESPESAS OPERACIONAIS		R\$ (1.195.025,33)	R\$ (1.488.389,76)
(-) Despesas com Serviços de Terceiros		R\$ (1.195.025,33)	R\$ (1.488.389,76)
(-) Remuneração por Serviços de Terceiros		R\$ (1.195.025,33)	R\$ (1.488.389,76)
RESULTADO OPERACIONAL LÍQUIDO		R\$ 2.904.398,66	R\$ 2.795.747,83
RESULTADO ANTES DOS IMPOSTOS		R\$ 2.904.398,66	R\$ 2.795.747,83
RESULTADO LÍQUIDO		R\$ 2.904.398,66	R\$ 2.795.747,83
RESULTADO LÍQUIDO APÓS PARTICIPAÇÕES		R\$ 2.904.398,66	R\$ 2.795.747,83

Este documento é parte integrante de escrituração cuja autenticação se comprova pelo recibo de número 69.D4.0D.C5.BD.11.68.4A.C6.6C.8C.04.69.DD.44.43.CD.71.F2.F7-7, nos termos do Decreto nº 8.683/2016.

Este relatório foi gerado pelo Sistema Público de Escrituração Digital – Sped

Versão 10.1.3 do Visualizador

Página 1 de 1



TERMOS DE ABERTURA E ENCERRAMENTO

Entidade:	S. W. M. CONSTRUCOES E EMPREENDIMENTOS LTDA		
Período da Escrituração:	01/01/2022 a 31/12/2022	CNPJ:	13.136.076/0001-90
Número de Ordem do Livro:	6		
Período Selecionado:	01 de Janeiro de 2022 a 31 de Dezembro de 2022		

TERMO DE ABERTURA

Nome Empresarial	S. W. M. CONSTRUCOES E EMPREENDIMENTOS LTDA
NIRE	21200730964
CNPJ	13.136.076/0001-90
Número de Ordem	6
Natureza do Livro	Escrituração Contábil Digital do Livro Diário Geral
Município	Imperatriz
Data do arquivamento dos atos constitutivos	20/01/2011
Data de arquivamento do ato de conversão de sociedade simples em sociedade empresária	
Data de encerramento do exercício social	31/12/2022
Quantidade total de linhas do arquivo digital	725

TERMO DE ENCERRAMENTO

Nome Empresarial	S. W. M. CONSTRUCOES E EMPREENDIMENTOS LTDA
Natureza do Livro	Escrituração Contábil Digital do Livro Diário Geral
Número de ordem	6
Quantidade total de linhas do arquivo digital	725
Data de inicio	01/01/2022
Data de término	31/12/2022

Este documento é parte integrante de escrituração cuja autenticação se comprova pelo recibo de número 69.D4.0D.C5.BD.11.68.4A.C6.6C.8C.04.69.DD.44.43.CD.71.F2.F7-7, nos termos do Decreto nº 8.683/2016.

Este relatório foi gerado pelo Sistema Público de Escrituração Digital – Sped
Versão 10.1.3 do Visualizador



TERMO DE AUTENTICAÇÃO - LIVRO DIGITAL

Declaro exatos os Termos de Abertura e de Encerramento do Livro Digital com características abaixo, conferido e autenticado por ANSELMO DIAS CARNEIRO LOPES FILHO, sob a autenticidade nº 12305807212 em 02/05/2023, protocolo 230567606. Para validação de Autenticação dos Termos, deverá ser acessado o Portal de Serviços / verificação de documentos do Empreendedor (<http://www.empresafacil.ma.gov.br>) e informar o código de verificação.

Identificação de Empresa	
Nome Empresarial:	S. W. M. CONSTRUÇÕES E EMPREENDIMENTOS LTDA
Número de Registro:	21200730964
CNPJ:	13136076000190
Município:	Imperatriz

Identificação de Livro Digital	
Tipo de Livro:	DIÁRIO
Número de Ordem:	6
Início e Término da Escrituração:	01/01/2022 - 31/12/2022

Assinante(s)	Nome	CRC/OAB
41302796372	MARILENE PEREIRA SILVA	
49280112368	EVILENE MARACAIPE DINIZ DA ROCHA	MA012259



MINISTÉRIO DA FAZENDA
SECRETARIA DA RECEITA FEDERAL DO BRASIL
SISTEMA PÚBLICO DE ESCRITURAÇÃO DIGITAL – Sped

Versão: 10.1.3

RECIBO DE ENTREGA DE ESCRITURAÇÃO CONTÁBIL DIGITAL

IDENTIFICAÇÃO DO TITULAR DA ESCRITURAÇÃO

NIRE 21200730964	CNPJ 13.136.076/0001-90
NOME EMPRESARIAL S. W. M. CONSTRUÇOES E EMPREENDIMENTOS LTDA	

IDENTIFICAÇÃO DA ESCRITURAÇÃO

FORMA DA ESCRITURAÇÃO CONTÁBIL Livro Diário (Completo - sem escrituração Auxiliar)	PERÍODO DA ESCRITURAÇÃO 01/01/2022 a 31/12/2022
NATUREZA DO LIVRO Escrituração Contábil Digital do Livro Diário Geral	NÚMERO DO LIVRO 6
IDENTIFICAÇÃO DO ARQUIVO (HASH) 69.D4.0D.C5.BD.11.68.4A.C6.6C.8C.04.69.DD.44.43.CD.71.F2.F7	

ESTE LIVRO FOI ASSINADO COM OS SEGUINTE CERTIFICADOS DIGITAIS:

QUALIFICAÇÃO DO SIGNATARIO	CPF/CNPJ	NOME	Nº SÉRIE DO CERTIFICADO	VALIDADE	RESPONSÁVEL LEGAL
Administrador	41302796372	MARILENE PEREIRA SILVA:41302796372	275652294354614806 2	31/03/2023 a 30/03/2024	Sim
Signatário da ECD com e-CNPJ ou e-PJ	13136076000190	S W M CONSTRUÇOES E EMPREENDIMENTOS LTDA:13136076000190	275652294354610429 4	31/03/2023 a 30/03/2024	Não
Contador	49280112368	EVILENE MARACAIPE DINIZ DA ROCHA:49280112368	641654206985996064 4	28/04/2023 a 27/04/2024	Não

NÚMERO DO RECIBO:

69.D4.0D.C5.BD.11.68.4A.C6.6C.8C.04
.69.DD.44.43.CD.71.F2.F7-7

Escrituração recebida via Internet
pelo Agente Receptor SERPRO

em 28/04/2023 às 16:08:23

51.04.46.F7.48.05.70.60
B6.73.BE.FA.02.A7.7A.6B

Considera-se autenticado o livro contábil a que se refere este recibo, dispensando-se a autenticação de que trata o art. 39 da Lei nº 8.934/1994. Este recibo comprova a autenticação.

BASE LEGAL: Decreto nº 1.800/1996, com a alteração do Decreto nº 8.683/2016, e arts. 39, 39-A, 39-B da Lei nº 8.934/1994 com a alteração da Lei Complementar nº 1247/2014.

Termo de Abertura

Nome do Livro: DIÁRIO

Nº de Ordem: 6



O presente livro do tipo DIÁRIO contém registros numerados, do nº 01 ao nº 28, e servirá para a escrituração dos lançamentos próprios da empresa S. W. M. CONSTRUÇÕES E EMPREENDIMENTOS LTDA, município Imperatriz, CNPJ nº 13.136.076/0001-90, Número de Registro (NIRE) 21200730964.

Data do arquivamento dos atos constitutivos: 20/01/2011
to constitutivo: 21200730964

Imperatriz, 01/01/2022

MARILENE PEREIRA SILVA
Administrador, Sócio
CPF 413.027.963-72

EVILENE MARACAIPE DINIZ DA ROCHA
CONTADOR
CRC/MA 012259

Termo de Encerramento



Nome do Livro: DIÁRIO

Nº de Ordem: 6

O presente livro do tipo DIÁRIO contém páginas numeradas, do nº 01 ao nº 28, e serviu para escrituração no período de 01/01/2022 a 31/12/2022, da empresa S. W. M. CONSTRUÇÕES E EMPREENDIMENTOS LTDA.

Imperatriz, 31/12/2022

MARILENE PEREIRA SILVA
Administrador, Sócio
CPF 413.027.963-72

EVILENE MARACAIPE DINIZ DA ROCHA
CONTADOR
CRC/MA 012259



ASSINATURA ELETRÔNICA

Certificamos que o ato da empresa S. W. M. CONSTRUÇÕES E EMPREENDIMENTOS LTDA consta assinado digitalmente por:

IDENTIFICAÇÃO DO(S) ASSINANTE(S)	
CPF/CNPJ	Nome
41302796372	MARILENE PEREIRA SILVA
49280112368	EVILENE MARACAIPE DINIZ DA ROCHA

CERTIFICO A AUTENTICAÇÃO EM 02/05/2023 11:44 SOB Nº 20230567606.
PROTOCOLO: 230567606 DE 28/04/2023. NIRE: 21200730964.
S. W. M. CONSTRUÇÕES E EMPREENDIMENTOS LTDA

JUCEMA

ANSELMO DIAS CARNEIRO LOPES FILHO
RESPONSÁVEL PELA AUTENTICAÇÃO
SÃO LUÍS, 02/05/2023
empresafacil.ma.gov.br

S. W. M. CONSTRUCOES E EMPREENDIMENTOS LTDA(00101)

WELLBER DA SILVA ROMEU

CNPJ: 13136076000190

Endereço: EST VICINAL DE ACESSO , SN, LOTE 08 QUADRA05 LOTE RES JARDIM BOA VISTA., JARDIM SUMARE, Imperatriz, MA

Demonstração do Resultado do Exercício de 01/01/2023 até 31/12/2023

Diário :7 Folha: 44

Descrição	Classificação	Exercício Atual
Receita		
Receita Bruta Vendas e Serviços		
Receita sobre Serviços		
Receita de serviços		
Prestação de serviços	3-1-02-01-01	2.279.197,18C
=Receita de serviços		**2.279.197,18C
=Receita sobre Serviços		**2.279.197,18C
=T o t a l - Receita Bruta Vendas e Serviços		**2.279.197,18C
Dedução de receita		
Dedução de receita sobre vendas		
Dedução da Receita		
Impostos Diversos	3-2-01-01-01	76.302,00D
=Dedução da Receita		*****76.302,00D
=Dedução de receita sobre vendas		*****76.302,00D
=T o t a l - Dedução de receita		*****76.302,00D
=T o t a l - Receita		**2.202.895,18C



Declaro, sob as penas da lei, que as informações aqui contidas, são verdadeiras e me responsabilizo por todas elas.

Declaro, sob as penas da lei, que as informações aqui contidas, refletem a documentação que me foi entregue, são verdadeiras e me responsabilizo por todas elas.

Imperatriz, 31 de dezembro de 2023.

MARILENE PEREIRA SILVA
Administrador
CPF:41302796372
Administrador

EVILENE MARACAIPE DINIZ DA ROCHA
Contador
CPF:492.801 123-68 CRC:0122590-2

S. W. M. CONSTRUCOES E EMPREENDIMENTOS LTDA(00101)

WELLBER DA SILVA ROMEU

CNPJ: 13136076000190

Endereço: EST VICINAL DE ACESSO , SN, LOTE 08 QUADRA05 LOTE RES JARDIM BOA VISTA., JARDIM SUMARE, Imperatriz, MA

Demonstração do Resultado do Exercício de 01/01/2023 até 31/12/2023

Diário :7 Folha: 45

Descrição	Classificação	Exercício Atual
Despesas		
Custos diretos da produção		
Outros custos diretos		
Custos		
Luz e força	4-1-04-01-01	11.907,70D
=Custos		*****11.907,70D
=Outros custos diretos		*****11.907,70D
=T o t a l - Custos diretos da produção		*****11.907,70D
Custos indiretos da produção		
Materiais de consumo indireto		
Custos indiretos		
Materiais Construções	4-2-01-01-01	1.155.095,94D
=Custos indiretos		**1.155.095,94D
=Materiais de consumo indireto		**1.155.095,94D
=T o t a l - Custos indiretos da produção		**1.155.095,94D
Despesas		
Despesas com Pessoal		
Despesas com Empregados		
Salários e Ordenados	4-3-01-02-01	131.753,08D
=Despesas com Empregados		****131.753,08D
Despesas com Encargos Sociais		
INSS	4-3-01-04-01	13.693,72D
FGTS	4-3-01-04-02	12.697,17D
=Despesas com Encargos Sociais		****26.390,89D
=Despesas com Pessoal		****158.143,97D



Declaro, sob as penas da lei, que as informações aqui contidas, são verdadeiras e me responsabilizo por todas elas.

Declaro, sob as penas da lei, que as informações aqui contidas, refletem a documentação que me foi entregue, são verdadeiras e me responsabilizo por todas elas.

Imperatriz, 31 de dezembro de 2023.

MARILENE PEREIRA SILVA
Administrador
CPF:41302796372
Administrador

EVILENE MARACAIPE DINIZ DA ROCHA
Contador
CPF:492.801.123-68 CRC:0122590-2

S. W. M. CONSTRUCOES E EMPREENDIMENTOS LTDA(00101)

WELLBER DA SILVA ROMEU

CNPJ: 13136076000190

Endereço: EST VICINAL DE ACESSO , SN, LOTE 08 QUADRA05 LOTE RES JARDIM BOA VISTA., JARDIM SUMARE, Imperatriz, MA

Demonstração do Resultado do Exercício de 01/01/2023 até 31/12/2023

Diário :7 Folha: 46

Descrição	Classificação	Exercício Atual
Despesas com Serviços de Terceiros		
Remuneração por Serviços de Terceiros		
Serviços Terceiros	4-3-02-01-02	17.899,91D
=Remuneração por Serviços de Terceiros		*****17.899,91D
=Despesas com Serviços de Terceiros		*****17.899,91D
Despesas com Localização e Funcionamento		
Despesas com Localização e Manutenção		
Material de Escritorio	4-3-03-01-02	1.604,30D
Agua	4-3-03-01-03	4.333,66D
=Despesas com Localização e Manutenção		*****5.937,96D
Despesas com Expediente		
Equipamentos de Seguranca	4-3-03-02-03	12.224,00D
=Despesas com Expediente		*****12.224,00D
Despesas com Utilização de Equipamentos e Veículos		
Despesas c/ veiculos e maquinas	4-3-03-03-03	175.981,24D
Combustível Lubrificantes	4-3-03-03-04	585.229,60D
=Despesas com Utilização de Equipamentos e Veículos		****761.210,84D
=Despesas com Localização e Funcionamento		****779.372,80D
=T o t a l - Despesas		****955.416,68D
=T o t a l - Despesas		**2.122.420,32D



RESULTADO DO EXERCÍCIO

RECEITAS-----> 2.202.895,18C

Declaro, sob as penas da lei, que as informações aqui contidas, são verdadeiras e me responsabilizo por todas elas.

Declaro, sob as penas da lei, que as informações aqui contidas, refletem a documentação que me foi entregue, são verdadeiras e me responsabilizo por todas elas.

Imperatriz, 31 de dezembro de 2023.

MARILENE PEREIRA SILVA
Administrador
CPF:41302796372
Administrador

EVILENE MARACAIPE DINIZ DA ROCHA
Contador
CPF:492.801.123-68 CRC:0122590-2

S. W. M. CONSTRUCOES E EMPREENDIMENTOS LTDA(00101)

WELLBER DA SILVA ROMEU

CNPJ: 13136076000190

Endereço: EST VICINAL DE ACESSO , SN, LOTE 08 QUADRA05 LOTE RES JARDIM BOA VISTA., JARDIM SUMARE, Imperatriz, MA

Demonstração do Resultado do Exercício de 01/01/2023 até 31/12/2023

Diário :7 Folha: 47

Descrição

Classificação

Exercício Atual

DESPESAS + CUSTO-----> 2.122.420,32D

LUCRO LÍQUIDO DO EXERCÍCIO: *****80.474,86

***** (XXXXX)*****



Declaro, sob as penas da lei, que as informações aqui contidas, são verdadeiras e me responsabilizo por todas elas.

Declaro, sob as penas da lei, que as informações aqui contidas, refletem a documentação que me foi entregue, são verdadeiras e me responsabilizo por todas elas.

Imperatriz, 31 de dezembro de 2023.

MARILENE PEREIRA SILVA
Administrador
CPF:41302796372
Administrador

EVILENE MARACAIPE DINIZ DA ROCHA
Contador
CPF:492.801.123-68 CRC:0122590-2

Descrição	Classificação	Exercício Atual
Ativo	1	**2.778.055,61D
Circulante	1-1	**2.023.328,46D
Disponível	1-1-01	**1.648.723,16D
Numerários em caixa	1-1-01-01	**1.648.723,16D
Caixa	1-1-01-01-01	1.648.723,16D
Estoques	1-1-08	****374.605,30D
Estoques em trânsito	1-1-08-01	****374.605,30D
Materiais de Uso/Consumo	1-1-08-01-05	374.605,30D
Ativo Não Circulante	1-2	****754.727,15D
Imobilizado	1-2-03	****754.727,15D
Máquinas e equipamentos	1-2-03-03	****754.727,15D
Máquinas e equipamentos	1-2-03-03-01	754.727,15D
***** (XXXXX) *****		



MARILENE PEREIRA SILVA
Administrador
CPF:41302796372
Administrador

EVILENE MARACAIPE DINIZ DA ROCHA
Contador
CPF:492.801.123-68 CRC:0122590-2

Descrição	Classificação	Exercício Atual
Passivo	2	**2.778.055,61C
Circulante	2-1	***370.105,30C
Fornecedores	2-1-03	***370.105,30C
Pessoa Física e Pessoa Jurídica	2-1-03-01	***370.105,30C
Fornecedores diversos	2-1-03-01-01	370.105,30C
Patrimônio líquido	2-3	**2.407.950,31C
Reservas	2-3-02	***900.000,00C
Reservas de Capital/Reservas Patrimoniais	2-3-02-01	***900.000,00C
Capital Social	2-3-02-01-01	900.000,00C
Prejuizos/Déficits Acumulados ou Resultado	2-3-03	**1.507.950,31C
Resultado do Exercício	2-3-03-02	**1.507.950,31C
Resultado do Exercício no período	2-3-03-02-01	1.507.950,31C



***** (XXXX) *****

MARILENE PEREIRA SILVA
Administrador
CPF:41302796372
Administrador

EVILENE MARACAIPE DINIZ DA ROCHA
Contador
CPF:492.801.123-68 CRC:0122590-2



S W M CONSTRUÇÕES E EMPREENDIMENTOS LTDA
CNPJ: 13.136.076/0001-90
ESTRADA VICINAL DE ACESSO S/N, LOTE 08 QAUDRA 05, LOTEAMENTO RESIDENCIAL
JARDIM BOA VISTA, BAIRRO: JARDIM SUMARE MUNICIPIO: IMPERATRIZ/MA CEP: 65.900-970
NIRE: 21200730964

Comprovação de boa situação econômico-financeira do licitante:

a) Índice de Liquidez Geral (LG), com valor superior a 1 (um), onde:

$$\text{LG} = \frac{\text{Ativo Circulante} + \text{Realizável a Longo Prazo}}{\text{Passivo Circulante} + \text{Exigível a Longo Prazo}} = \frac{2.023.328,46 + 0,00}{370.105,30 + 0,00} \quad \text{LG} = 5,46$$

b) Índice de Solvência Geral (SG), com valor superior a 1 (um), onde:

$$\text{SG} = \frac{\text{Ativo Total}}{\text{Passivo Circulante} + \text{Exigível a Longo Prazo}} = \frac{2.778.055,61 + 0,00}{370.105,30 + 0,00} \quad \text{SG} = 7,50$$

c) Índice de Liquidez Corrente (LC), com valor superior a 1 (um), onde:

$$\text{LC} = \frac{\text{Ativo Circulante}}{\text{Passivo Circulante}} = \frac{2.023.328,46 + 0,00}{370.105,30 + 0,00} \quad \text{LC} = 5,46$$

Imperatriz – Ma, 31 de Dezembro de 2023

Marilene Pereira Silva
CPF nº 413.027.963-72
Sócia Administradora

Evilene Maracaipe Diniz da Rocha
CPF nº 492.801.123-68 CRC-MA 12259/O
Contadora



NOTAS EXPLICATIVAS ÀS DEMONSTRAÇÕES CONTÁBEIS EM 31 DE DEZEMBRO DE 2023

CONTEXTO OPERACIONAL

DEMONSTRAÇÃO DO RESULTADO DE 01/01/2023 A 31/12/2023

A **S W M CONSTRUÇÕES E EMPREENDIMENTOS LTDA** é uma sociedade empresária, com fins econômicos e com sede e foro na cidade de Imperatriz - MA, tendo como objeto social comércio varejista especializado de eletrodomésticos e equipamentos de áudio e vídeo, com início de atividades em 20/01/2011 e sua regência se dá pelo Ato com respaldo legal na Lei Federal nº 10.406/2002.

A **S W M CONSTRUÇÕES E EMPREENDIMENTOS LTDA** possui os seguintes registros e inscrições:

Seu contrato social, foi registrado na JUCEMA e tem como NIRE 21200730964

Cadastrada no CNPJ sob nº: 13.136.076/0001-90

Cadastrada na Sefaz/MA, Inscrição Estadual sob nº:12.351.747-8

A empresa neste ano de 2023 esteve enquadrada no regime tributário Lucro Real contabiliza os encargos tributários pelo regime de competência.

APRESENTAÇÃO DAS DEMONSTRAÇÕES CONTÁBEIS

As demonstrações contábeis foram elaboradas de acordo com as práticas contábeis geralmente aceitas e adotadas no Brasil tomando-se como base a Lei nº 11.638/07 alterada pela lei 11.941/2009.

Foi obedecido também o Pronunciamento Técnico PME - Contabilidade para Pequenas e Médias Empresas (ITG 1000), emitido pelo Comitê de Pronunciamentos Contábeis - CPC e pelo Conselho Federal de Contabilidade - CFC, Resoluções CFC nº: 750/1993, 1.255/2009, 1.282/2010 e 1.418/2012.

PRINCIPAIS PRÁTICAS CONTÁBEIS

O exercício social: abrange os dados e documentos fornecidos no período de 01 de janeiro a 31 de dezembro do ano de 2023.

A moeda funcional: da empresa é o Real (R\$).

Receitas: são apuradas por meio de notas fiscais de serviço emitidas no período de 01/01/2023 a 31/12/2023.

Custos e Despesas: tem como base as notas fiscais, recibos e guias de pagamento (DARFS, GPS,), em conformidade com as exigências fisco legais.

Direitos e obrigações: Os direitos e obrigações da empresa estão de acordo com seus efetivos valores reais.

Estimativas contábeis: A mensuração das provisões segue o critério de estimativas dos ativos e o dos passivos a possibilidade de execução de demandas judiciais.

Apuração do resultado: o resultado de receitas, custos e despesas é apurado de acordo com o Regime Contábil de Competência, preceituado no art. 9º da resolução CFC nº 750, de 29 de dezembro de 1993, que dispõe sobre os Princípios Fundamentais de Contabilidade - (PFC).

No gráfico a seguir estão demonstrados os principais itens e valores que compõe a apuração de resultados.

É apresentado na coluna "soma" os valores totais apurados no ano em curso.

DRE 2023		
DESCRIÇÃO	SOMA	%
RECEITA	R\$ 2.279.197,18	100%
CUSTOS VARIÁVEIS	R\$ 873.574,71	38,33%
C.M.V	R\$ 797.272,71	34,98%
DARFs	R\$ 76.302,00	
MARGEM DE CONTRIBUIÇÃO	R\$ 1.405.620,47	61,67%
DESPESAS FIXA	R\$ 1.325.147,61	58,14%
LUCRO LIQUIDO	R\$ 80.474,86	3,53%



Observam-se que:

Faturamento médio de 2023 no valor de R\$ 189.933,09

Margem de contribuição com média anual de 61,67%

Custo fixo com média de 58,14%

Lucratividade de 3,53%

BALANÇO PATRIMONIAL

O gráfico apresenta os valores dos grupos constantes no balanço patrimonial referente ao ano de 2023.

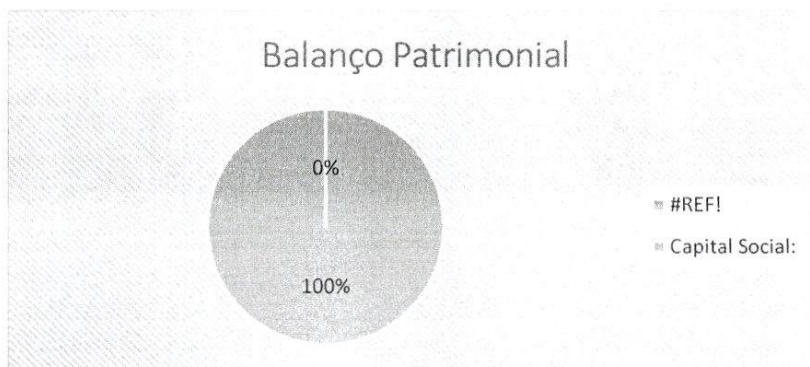

Ativos: R\$ 2.778.055,61

Capital Social: R\$ 900.000,00

Lucros do Exercício: R\$ 80.474,86

A rentabilidade sobre o capital social foi de 9%

A rentabilidade sobre os Ativos foi de 2,90%

EVENTOS SUBSEQUENTES

Os administradores declaram a inexistência de fatos ocorridos subsequentemente à data de encerramento do exercício que venham a ter efeito relevante sobre a situação patrimonial ou financeira da empresa ou que possam provocar efeitos sobre seus resultados futuros.

IMPERATRIZ - MA, 31 de Dezembro de 2023.

MARILENE PEREIRA SILVA
CPF N° 413.027.963-72
SÓCIA ADMINISTRADORA

EVILENE MARACAIPE DINIZ DA ROCHA
CPF: 492801123-68
CRC 012259/0-2 - MA
CONTADORA



ASSINATURA ELETRÔNICA



Certificamos que o ato da empresa S. W. M. CONSTRUÇÕES E EMPREENDIMENTOS LTDA consta assinado digitalmente por:

IDENTIFICAÇÃO DO(S) ASSINANTE(S)	
CPF/CNPJ	Nome
41302796372	
49280112368	



RECIBO DE ENTREGA DE ESCRITURAÇÃO FISCAL DIGITAL
Imposto de Renda de Pessoa Jurídica - ECF
Original

IDENTIFICAÇÃO DO TITULAR DA ESCRITURAÇÃO

CNPJ
13.136.076/0001-90
SCP
NOME EMPRESARIAL
S. W. M. CONSTRUCOES E EMPREENDIMENTOS LTDA - ME

IDENTIFICAÇÃO DA ESCRITURAÇÃO

PERÍODO DA APURAÇÃO	SITUAÇÃO
01/01/2023 a 31/12/2023	Normal
IDENTIFICAÇÃO DO ARQUIVO (HASH)	
3A.F9.22.74.4A.06.BD.58.BF.EE.6D.64.B2.2F.AE.1F.04.4C.87.EC	
RETIFICADAS (HASH)	

ESTE LIVRO FOI ASSINADO COM OS SEGUINTE CERTIFICADOS DIGITAIS:

QUALIFICAÇÃO DO SIGNATARIO	CPF/CNPJ	NOME	Nº SÉRIE DO CERTIFICADO	VALIDADE
Contador/Contabilista	49280112368	EVILENE MARACAIPE DINIZ DA ROCHA: 49280112368	2756524047218522554	29/04/2024 a 29/04/2025
Administrador	41302796372	MARILENE PEREIRA SILVA:41302796372	2756524046549303846	01/04/2024 a 01/04/2025

NÚMERO DO RECIBO:

3A.F9.22.74.4A.06.BD.58.BF.EE.6D.64.
B2.2F.AE.1F.04.4C.87.EC-0

Escrituração recebida via Internet
pelo Agente Receptor SERPRO
em 30/07/2024 às 13:19:07

12.57.6D.7B.A3.FC.BE.2E 62.DF.
69.F3.3F.1A.C0.AA



Termo de Abertura

Nome do Livro: DIÁRIO

Nº de Ordem: 7

O presente livro do tipo DIÁRIO contém registros numerados, do nº 01 ao nº 50, e servirá para a escrituração dos lançamentos próprios da empresa S. W. M. CONSTRUÇÕES E EMPREENDIMENTOS LTDA, município Imperatriz, CNPJ nº 13.136.076/0001-90, Número de Registro (NIRE) 21200730964.

Data do arquivamento dos atos constitutivos: 20/01/2011

^to constitutivo: 21200730964

Imperatriz, 01/01/2023

MARILENE PEREIRA SILVA

Administrador, Sócio
CPF 413.027.963-72

EVILENE MARACAIPE DINIZ DA ROCHA

PROFISSIONAL DA CONTABILIDADE
CRC/MA 012259

Termo de Encerramento



Nome do Livro: DIÁRIO

Nº de Ordem: 7

O presente livro do tipo DIÁRIO contém páginas numeradas, do nº 01 ao nº 50, e serviu para escrituração no período de 01/01/2023 a 31/12/2023, da empresa S. W. M. CONSTRUÇÕES E EMPREENDIMENTOS LTDA.

Imperatriz, 31/12/2023

MARILENE PEREIRA SILVA
Administrador, Sócio
CPF 413.027.963-72

EVILENE MARACAIPE DINIZ DA ROCHA
PROFISSIONAL DA CONTABILIDADE
CRC/MA 012259



ASSINATURA ELETRÔNICA

Certificamos que o ato da empresa S. W. M. CONSTRUÇÕES E EMPREENDIMENTOS LTDA consta assinado digitalmente por:

IDENTIFICAÇÃO DO(S) ASSINANTE(S)	
CPF/CNPJ	Nome
41302796372	MARILENE PEREIRA SILVA
49280112368	EVILENE MARACAIPE DINIZ DA ROCHA

CERTIFICO A AUTENTICAÇÃO EM 03/07/2024 11:39 SOB N° 20240892941.
PROTOCOLO: 240892941 DE 03/07/2024. NIRE: 21200730964.
S. W. M. CONSTRUÇÕES E EMPREENDIMENTOS LTDA

JUCEMA

ANSELMO DIAS CARNEIRO LOPES FILHO
RESPONSÁVEL PELA AUTENTICAÇÃO
SÃO LUÍS, 03/07/2024
empresafacil.ma.gov.br



PODER JUDICIÁRIO DO ESTADO DO MARANHÃO
TRIBUNAL DE JUSTIÇA DO ESTADO DO MARANHÃO
CERTIDÃO ESTADUAL - PRIMEIRO GRAU
FALÊNCIA, CONCORDATA E RECUPERAÇÃO JUDICIAL

Data emissão: 20/01/2025

Nº da certidão: 12500206114

Data de validade: 20/03/2025

Código de Validação: c23ce9f539

NOME: S W M CONSTRUCOES E EMPREENDIMENTOS LTDA

CNPJ: 13.136.076/0001-90

Os dados dos documentos constantes nessa certidão foram informados pelo solicitante, sua titularidade e autenticidade deverão ser conferidas pelo interessado, conforme o documento original (ex: CPF, Identidade, etc.)

Certifico que NADA CONSTA nos registros de distribuição do 1º GRAU DE JURISDIÇÃO do Poder Judiciário do Estado do Maranhão sobre ocorrência de ações de pedido de Falência, Concordata e Recuperação Judicial distribuída(s) que esteja(m) em tramitação em face da pessoa acima identificada.

A Certidão de Falência, Concordata e Recuperação Judicial contempla ações de Falência, Recuperação Judicial/Extrajudicial e Insolvência Civil.

Observações:

- a) Os dados do(a) solicitante acima informado são de sua responsabilidade, devendo a titularidade ser conferida pelo interessado e/ou destinatário;
- b) A validade desta certidão é de 60 (sessenta) dias a partir da data de sua emissão. Após essa data será necessária a emissão de uma nova certidão;
- c) Esta certidão é válida apenas para maiores de 18 anos;
- d) A autenticidade desta certidão poderá ser confirmada na página do Tribunal de Justiça do Maranhão - www.tjma.jus.br - menu - Certidão Estadual, utilizando o código de validação acima identificado;
- e) Fonte da pesquisa: sistema PJE (1º grau);

ATESTADO DE CAPACIDADE TÉCNICA

Atestamos, a pedido da interessada e para fins de prova, aptidão de desempenho e atestado de execução, que a empresa **S. W. M. CONSTRUCOES E EMPREENDIMENTOS LTDA**, inscrita no CNPJ (MF) sob o nº CNPJ 213.136.076/0001-90, estabelecida na **EST VICINAL DE ACESSO, LOTE 08 QUADRA05 LOTE RES JARDIM BOA VISTA. CEP: 65.900-970. BAIRRO: JARDIM SUMARE. CIDADE: IMPERATRIZ-MA**, forneceu a PREFEITURA MUNICIPAL DE SÃO JOÃO DO ARAGUAIA, CNPJ nº 05.854.534/0001-07, locação de máquinas, veículos leves e caminhões, de acordo com o Pregão Eletrônico nº ATA DE REGISTRO DE PREÇOS Nº 0311002/2021.

Atestamos que tais fornecimentos foram executados satisfatoriamente, não existindo em nossos registros, até a presente data, fatos que desabonem sua conduta e responsabilidade com as obrigações assumidas.

São João do Araguaia-PA, 21 de Julho de 2021.

RONIS DA SILVA

AMORIM:8236186

0244

Assinado de forma digital por

RONIS DA SILVA

AMORIM:82361860244

Dados: 2021.07.21 11:18:37

-03'00'

RONIS DA SILVA AMORIM

Setor de Contratos

S. W. M. CONSTRUCOES E EMPREENDIMENTOS LTDA(00101)

WELLBER DA SILVA ROMEU

CNPJ: 13136076000190 NIRE: 21200730964 Data: 20/01/2011

Balanco Patrimonial Encerrado em 31/12/2022

Diário: 6

Folha: 20

Descrição	Classificação	Exercício Atual
Ativo		**2.587.080,75D
Circulante		**2.332.223,60D
Disponível		**2.072.618,30D
Numerários em caixa		**2.072.618,30D
Caixa	1-1-01-01-01	2.072.618,30D
Estoques		****259.605,30D
Estoques em trânsito		****259.605,30D
Materiais de Uso/Consumo	1-1-08-01-05	259.605,30D
Ativo Não Circulante		****254.857,15D
Imobilizado		****254.857,15D
Máquinas e equipamentos		****254.857,15D
Máquinas e equipamentos	1-2-03-03-01	254.857,15D



***** (XXXXX)*****

Declaro, sob as penas da lei, que as informações aqui contidas, são verdadeiras e me responsabilizo por todas elas.

Imperatriz, 31 de dezembro de 2022.

Marilene Pereira Silva
CPF:413.027.963.72
Socia Administradora

<Evilene Maracaípe Diniz da Rocha>
CPF: <492.801.123-68>
CRC: <012259/0-2 MA>

S. W. M. CONSTRUCOES E EMPREENDIMENTOS LTDA(00101)

WELLBER DA SILVA ROMEU

CNPJ: 13136076000190 NIRE: 21200730964 Data: 20/01/2011

Balanco Patrimonial Encerrado em 31/12/2022

Diário: 6

Folha: 21

Descrição	Classificação	Exercício Atual
Passivo		**2.587.080,75C
Circulante		****259.605,30C
Fornecedores		****259.605,30C
Pessoa Física e Pessoa Jurídica		****259.605,30C
Fornecedores diversos	2-1-03-01-01	259.605,30C
Patrimônio líquido		**2.327.475,45C
Reservas		****900.000,00C
Reservas de Capital/Reservas Patrimoniais		****900.000,00C
Capital Social	2-3-02-01-01	900.000,00C
Prejuízos/Déficits Acumulados ou Resultado		**1.427.475,45C
Resultado do Exercício		**1.427.475,45C
Resultado do Exercício no período	2-3-03-02-01	1.427.475,45C



***** (XXXXX)*****

Declaro, sob as penas da lei, que as informações aqui contidas, são verdadeiras e me responsabilizo por todas elas.

Imperatriz, 31 de dezembro de 2022.

 Marilene Pereira Silva
 CPF:413.027.963.72
 Sócia Administradora

 <Evilene Maracaípe Diniz da Rocha>
 CPF: <492.801.123-68>
 CRC: <012259/0-2 MA>

Descrição	Classificação	Exercício Atual
Receita		
Receita Bruta Vendas e Serviços		
Receita sobre Serviços		
Receita de serviços	3-1-02-01	4.284.137,59C
=Receita sobre Serviços		**4.284.137,59C
=T o t a l - Receita Bruta Vendas e Serviços		**4.284.137,59C
Dedução de receita		
Dedução de receita sobre serviços		
Dedução da Receita	3-2-02-01	443.260,00D
=Dedução de receita sobre serviços		****443.260,00D
=T o t a l - Dedução de receita		****443.260,00D
=T o t a l - Receita		**3.840.877,59C



Declaro, sob as penas da lei, que as informações aqui contidas, refletem a documentação que me foi entregue, são verdadeiras e me responsabilizo por todas elas.

<Evelene Maracaípe Diniz da Rocha>
 CPF: <492.801.123-68>
 CRC: <012259/0-2 MA>

Descrição	Classificação	Exercício Atual
Despesas		
Custos diretos da produção		
Outros custos diretos		
Custos	4-1-04-01	9.994,30D
=Outros custos diretos		*****9.994,30D
=Total - Custos diretos da produção		*****9.994,30D
Despesas		
Despesas com Pessoal		
Despesas com Empregados	4-3-01-02	208.719,14D
=Despesas com Pessoal		****208.719,14D
Despesas com Serviços de Terceiros		
Remuneração por Serviços de Terceiros	4-3-02-01	1.488.389,76D
=Despesas com Serviços de Terceiros		**1.488.389,76D
Despesas com Localização e Funcionamento		
Despesas com Utilização de Equipamentos e Veículos	4-3-03-03	706.298,94D
=Despesas com Localização e Funcionamento		****706.298,94D
=Total - Despesas		**2.403.407,84D
=Total - Despesas		**2.413.402,14D
RESULTADO DO EXERCÍCIO		



Declaro, sob as penas da lei, que as informações aqui contidas, refletem a documentação que me foi entregue, são verdadeiras e me responsabilizo por todas elas.

<Evilene Maracaipe Diniz da Rocha>
CPF: <492.801.123-68>
CRC: <012259/0-2 MA>

Descrição Classificação Exercício Atual

RECEITAS-----> 3.840.877,59C
DESPESAS + CUSTO-----> 2.413.402,14D
LUCRO LÍQUIDO DO EXERCÍCIO: ***1.427.475,45 /



***** (XXXXX) *****

Declaro, sob as penas da lei, que as informações aqui contidas, refletem a documentação que me foi entregue, são verdadeiras e me responsabilizo por todas elas.

<Evilene Maracaipe Diniz da Rocha>
CPF: <492.801.123-68>
CRC: <012259/0-2 MA>

S W M CONSTRUÇÕES E EMPREENDIMENTOS LTDA

CNPJ: 13.136.076/0001-90
ESTRADA VICINAL DE ACESSO, S/N, LOTE 08, QUADRA 05, LOTEAMENTO RESIDENCIAL
JARDIM BOA VISTA, BAIRRO JARDIM SUMARE, IMPERATRIZ-MA, CEP 65.900-970
NIRE: 21200730964



Comprovação de boa situação econômico-financeira do licitante:

a) Índice de Liquidez Geral (LG), com valor superior a 1 (um), onde:

$$\text{LG} = \frac{\text{Ativo Circulante} + \text{Realizável a Longo Prazo}}{\text{Passivo Circulante} + \text{Exigível a Longo Prazo}} = \frac{2.072.618,30 + 0,00}{259.605,30 + 0,00} \quad \text{LG} = 7,98$$

b) Índice de Solvência Geral (SG), com valor superior a 1 (um), onde:

$$\text{SG} = \frac{\text{Ativo Total}}{\text{Passivo Circulante} + \text{Exigível a Longo Prazo}} = \frac{2.587.080,75 + 0,00}{259.605,30 + 0,00} \quad \text{SG} = 9,96$$

c) Índice de Liquidez Corrente (LC), com valor superior a 1 (um), onde:

$$\text{LC} = \frac{\text{Ativo Circulante}}{\text{Passivo Circulante}} = \frac{2.072.618,30}{259.605,30} \quad \text{LC} = 7,98$$

Imperatriz- Ma, 31 de Dezembro de 2022

Marilene Pereira Silva
CPF nº413.027.963-72
Sócia Administradora

Evilene Maracaipe Diniz da Rocha
CPF nº 492.801.123-68 CRC-MA 12259/O-2
Contadora



NOTAS EXPLICATIVAS ÀS DEMONSTRAÇÕES CONTÁBEIS EM 31 DE DEZEMBRO DE 2022

CONTEXTO OPERACIONAL

DEMONSTRAÇÃO DO RESULTADO DE 01/01/2022 A 31/12/2022

A **S W M CONSTRUÇÕES E EMPREENDIMENTOS LTDA** é uma sociedade empresária limitada, com fins econômicos e com sede e foro na cidade de Imperatriz - MA, tendo como objeto social obras de terraplenagem, com início de atividades em 20/01/2011 e sua regência se dá pelo Ato com respaldo legal na Lei Federal nº 10.406/2002.

A **S W M CONSTRUÇÕES E EMPREEDIMENTOS LTDA** possui os seguintes registros e Seu contrato social, foi registrado na JUCEMA e tem como NIRE:21200730964 Cadastrada no CNPJ sob nº: 13.136.076/0001-90 Cadastrada na Sefaz/MA, Inscrição Estadual sob nº: 12.351.747-8

A empresa neste ano de 2022 esteve enquadrada no regime tributário Lucro Presumido contabiliza os encargos tributários pelo regime de competência.

APRESENTAÇÃO DAS DEMONSTRAÇÕES CONTÁBEIS

As demonstrações contábeis foram elaboradas de acordo com as práticas contábeis geralmente aceitas e adotadas no Brasil tomando-se como base a Lei nº 11.638/07 alterada pela lei 11.941/2009.

Foi obedecido também o Pronunciamento Técnico PME - Contabilidade para Pequenas e Médias Empresas (ITG 1000), emitido pelo Comitê de Pronunciamentos Contábeis - CPC e pelo Conselho Federal de Contabilidade - CFC, Resoluções CFC nº: 750/1993, 1.255/2009, 1.282/2010 e 1.418/2012.

PRINCIPAIS PRÁTICAS CONTÁBEIS

O exercício social: abrange os dados e documentos fornecidos no período de 01 de janeiro a 31 de dezembro do ano de 2022.

A moeda funcional: da empresa é o Real (R\$).

Receitas: são apuradas por meio de notas fiscais de serviço emitidas no período de 01/01/2022 a 31/12/2022.

Custos e Despesas: tem como base as notas fiscais, recibos e guias de pagamento (DARFS, GPS,), em conformidade com as exigências fisco legais.

Direitos e obrigações: Os direitos e obrigações da empresa estão de acordo com seus efetivos valores reais.

Estimativas contábeis: A mensuração das provisões segue o critério de estimativas dos ativos e o dos passivos a possibilidade de execução de demandas judiciais.

Apuração do resultado: o resultado de receitas, custos e despesas é apurado de acordo com o Regime Contábil de Competência, preceituado no art. 9º da resolução CFC nº 750, de 29 de dezembro de 1993, que dispõe sobre os Princípios Fundamentais de Contabilidade - (PFC).

No gráfico a seguir estão demonstrados os principais itens e valores que compõe a apuração de resultados.

É apresentado na coluna "soma" os valores totais apurados no ano em curso.

DRE 2022		
DESCRIÇÃO	SOMA	%
RECEITA	R\$ 4.284.137,59	100%
CUSTOS VARIÁVEIS	R\$ 2.637.948,70	61,57%
C.M.V	R\$ 2.194.688,70	51,23%
DARFs	R\$ 443.260,00	
MARGEM DE CONTRIBUIÇÃO	R\$ 1.646.188,89	38,43%
DESPESAS FIXA	R\$ 218.713,44	5,11%
LUCRO LÍQUIDO	R\$ 1.427.475,45	33,32%



Observam-se que:

Faturamento médio de 2022 no valor de R\$ 357.011,46

Margem de contribuição com média anual de 38,43%

Custo fixo com média de 5,11%

Lucratividade de 33,32%

BALANÇO PATRIMONIAL

O gráfico apresenta os valores dos grupos constantes no balanço patrimonial referente ao ano de 2022.

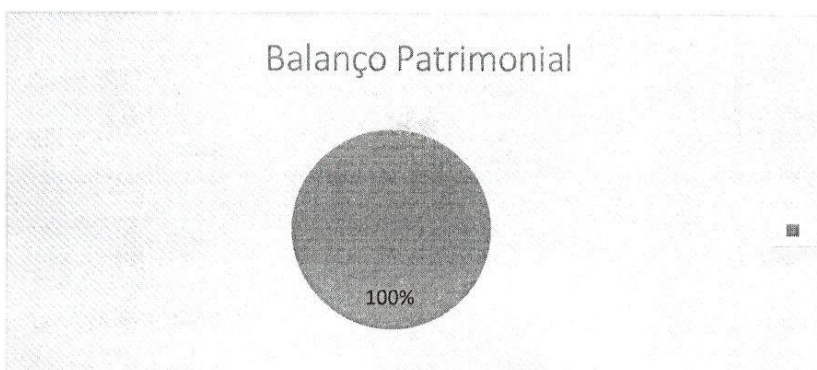

Ativos: R\$ 2.327.475,45

Capital Social: R\$ 900.000,00

Lucros do Exercício: R\$ 1.427.475,45

A rentabilidade sobre o capital social foi de 159%

A rentabilidade sobre os Ativos foi de 61,33%

EVENTOS SUBSEQUENTES

Os administradores declaram a inexistência de fatos ocorridos subsequentemente à data de encerramento do exercício que venham a ter efeito relevante sobre a situação patrimonial ou financeira da empresa ou que possam provocar efeitos sobre seus resultados futuros.

IMPERATRIZ - MA, 31 de Dezembro de 2022.

MARILENE PEREIRA SILVA
CPF: 413.027.963-72
SOCIA ADMINISTRADORA

EVILENE MARACAIPE DINIZ DA ROCHA
CPF: 492.801.123-68
CRC-MA 012259/O-2
CONTADORA



ASSINATURA ELETRÔNICA

Certificamos que o ato da empresa S. W. M. CONSTRUÇÕES E EMPREENDIMENTOS LTDA consta assinado digitalmente por:

IDENTIFICAÇÃO DO(S) ASSINANTE(S)	
CPF/CNPJ	Nome
41302796372	
49280112368	

**CERTIDÃO SIMPLIFICADA****Sistema Nacional de Registro de Empresas Mercantis - SINREM**Certificamos que as informações abaixo constam dos documentos arquivados
nesta Junta Comercial e são vigentes na data da sua expedição.

Nome Empresarial: S. W. M. CONSTRUÇÕES E EMPREENDIMENTOS LTDA			Protocolo: MAC2500074003		
NIRE : 21200730964 Natureza Jurídica: Sociedade Empresária Limitada					
NIRE (Sede) 21200730964	CNPJ 13.136.076/0001-90	Data de Ato Constitutivo 20/01/2011	Início de Atividade 20/01/2011		
Endereço Completo Estrada Vicinal DE ACESSO, Nº SN, LOTE 08 QUADRA05 LOTE RES JARDIM BOA VISTA, JARDIM SUMARE - Imperatriz/MA - CEP 65900-970					
Objeto Social 43.13-4-00 - OBRAS DE TERRAPLENAGEM 43.91-6-00 - OBRAS DE FUNDACOES 42.99-5-99 - OBRAS DE ENGENHARIA CIVIL 41.20-4-00 - CONSTRUCAO DE EDIFICIOS 42.13-8-00 - OBRAS DE URBANIZACAO - RUAS, PRACAS E CALCADAS 42.22-7-01 - CONSTRUCAO DE REDES DE ABASTECIMENTO DE AGUA, COLETA DE ESGOTO E CONSTRUCOES CORRELATAS, EXCETO OBRAS DE IRRIGACAO 77.32-2-01 - ALUGUEL DE MAQUINAS E EQUIPAMENTOS PARA CONSTRUCAO SEM OPERADOR, EXCETO ANDAIMES 77.31-4-00 - ALUGUEL DE MAQUINAS E EQUIPAMENTOS AGRICOLAS SEM OPERADOR 77.11-0-00 - LOCACAO DE AUTOMOVEIS SEM CONDUTOR 71.12-0-00 - SERVICOS DE ENGENHARIA 41.10-7-00 - INCORPORACAO DE EMPREENDIMENTOS IMOBILIARIOS 01.61-0-99 - ALUGUEL DE MAQUINAS E EQUIPAMENTOS AGRICOLAS COM OPERADOR 49.29-9-02 - TRANSPORTE RODOVIARIO COLETIVO DE PASSAGEIROS, SOB REGIME DE FRETAMENTO, INTERMUNICIPAL, INTERESTADUAL E INTERNACIONAL 47.44-0-99 - COMERCIO VAREJISTA DE MATERIAIS DE CONSTRUCAO EM GERAL 78.20-5-00 - LOCACAO DE MAO-DE-OBRA TEMPORARIA 80.11-1-01 - ATIVIDADES DE VIGILANCIA E SEGURANCA PRIVADA 43.22-3-01 - INSTALACOES HIDRAULICAS, SANITARIAS E DE GAS 68.22-6-00 - GESTAO E ADMINISTRACAO DA PROPRIEDADE IMOBILIARIA 68.10-2-01 - COMPRA E VENDA DE IMOVEIS PROPRIOS 49.30-2-01 - TRANSPORTE RODOVIARIO DE CARGA, EXCETO PRODUTOS PERIGOSOS E MUDANCAS, MUNICIPAL 49.30-2-02 - TRANSPORTE RODOVIARIO DE CARGA, EXCETO PRODUTOS PERIGOSOS E MUDANCAS, INTERMUNICIPAL, INTERESTADUAL E INTERNACIONAL 77.19-5-99 - LOCACAO DE OUTROS MEIOS DE TRANSPORTE NAO ESPECIFICADOS ANTERIORMENTE, SEM CONDUTOR (CAMINHOES) 02.10-1-07 - EXTRACAO DE MADEIRA EM FLORESTAS PLANTADAS					
Capital Social R\$ 900.000,00 (novecentos mil reais) Capital Integralizado R\$ 900.000,00 (novecentos mil reais)		Porte EPP (Empresa de Pequeno Porte)		Prazo de Duração Indeterminado	
Dados do Sócio					
Nome	CPF/CNPJ	Participação no capital	Espécie de sócio	Administrador	Término do mandato
MARILENE PEREIRA SILVA	413.027.963-72	R\$ 891.000,00	Sócio	S	Indeterminado
Nome	CPF/CNPJ	Participação no capital	Espécie de sócio	Administrador	Término do mandato
GLADSON MIGUEL COELHO CARDOSO	021.542.093-43	R\$ 9.000,00	Sócio	N	Indeterminado
Dados do Administrador					
Nome	CPF	Término do mandato			
MARILENE PEREIRA SILVA	413.027.963-72	Indeterminado			
Último Arquivamento			Situação		
Data	Número	Ato/eventos	ATIVA		
23/07/2024	20240973852	223 / 223 - BALANCO	Status		
			SEM STATUS		

Esta certidão foi emitida automaticamente em 30/01/2025, às 10:48:39 (horário de Brasília).
Se impressa, verificar sua autenticidade no <https://www.empresafacil.ma.gov.br>, com o código **N3UIMBIQ**.CARLOS ANDRÉ DE MORAES PEREIRA
Secretário(a) Geral



MINISTÉRIO DO TRABALHO E EMPREGO
SECRETARIA DE INSPEÇÃO DO TRABALHO
COORDENAÇÃO-GERAL DE RECURSOS



CERTIDÃO DE DÉBITOS TRABALHISTAS
NEGATIVA

INSCRIÇÃO (CPF/CNPJ): 13.136.076/0001-90

DATA E HORA DA EMISSÃO: 11/02/2025, às 16:14:01, conforme horário oficial de Brasília

CERTIFICA-SE, de acordo com as informações registradas no sistema de Controle de Processos de Multas e Recursos que, nesta data, **NÃO CONSTAM** débitos decorrentes de autuações em face do empregador acima identificado.

1. Esta certidão abrange todos os estabelecimentos do empregador.
2. A presente certidão não modifica a situação do empregador que conste do cadastro previsto na Portaria Interministerial MTE/SDH n° 2, de 12 de maio de 2011, que disciplina o Cadastro de Empregadores que tenham submetido trabalhadores a condições análogas a de escravo.
3. Conforme artigo 103, § 2º da Portaria MTP n° 667/2021, a certidão ora instituída refletirá sempre a última situação ocorrida em cadastros administrativos pelo emitente, de modo que, havendo processos enviados à Procuradoria da Fazenda Nacional - PFN, quanto a estes, poderá ser obtida certidão específica perante aquele órgão, visando a demonstrar a situação atualizada dos mesmos.
4. Expedida com base na Portaria MTP n° 667, de 8 de novembro de 2021. Emitida gratuitamente.



Dados para conferência da autenticidade desta certidão:

Endereço: <https://eprocesso.sit.trabalho.gov.br/Certidao/Validar>

Código: 9XG4QKJENT

A autenticidade também pode ser verificada a partir do QR Code ao lado.



Composições Analíticas com Preço Unitário
Composições Principais

1.1	Código Banco	Descrição	Tipo	Und	Quant.	Valor Unit	Total
Composição	2382 Próprio	Serviço de Locação de 04 veículos tipo Carro de Passeio	Composições Auxiliares	MÊS	1,0000000	16.190,28	16.190,28
Insumo	Próprio	IOCAÇÃO DE CARRO	Aluguel	Mês	1,0000000	4.047,57	4.047,56
Insumo	Próprio	IOCAÇÃO DE CARRO	Aluguel	Mês	1,0000000	4.047,57	4.047,56
Insumo	Próprio	IOCAÇÃO DE CARRO	Aluguel	Mês	1,0000000	4.047,57	4.047,56
Insumo	Próprio	IOCAÇÃO DE CARRO	Aluguel	Mês	1,0000000	4.047,57	4.047,56
		MO sem	0,00	LS =>	0,00	MO com LS	0,00
		Valor do BDI =>	2.590,44			Valor com BDI =>	18.780,72

Composições Auxiliares

Tipo de Licitação PREGÃO ELETRÔNICO Nº 011/2025 - SRP. Total sem BDI 161.902,76

Abertura da Licitação
Número do Processo Licitatório PROCESSO ADMINISTRATIVO Nº 013/2025

Total do BDI 25.904,44
Total Geral 187.807,20

MARILENE PEREIRA
SILVA:4130279
6372
Assinado de forma digital por MARILENE PEREIRA
SILVA:41302796372
Dados: 2025.02.12 16:39:29 -03'00'

S. W. M. CONTRUÇÕES E EMPREENDIMENTOS LTDA
CNPJ: 13.136.076/0001-90





Proposta de preços

PREFEITURA MUNICIPAL DE NOVA COLINAS - ESTADO DO MARANHÃO
PREGÃO ELETRÔNICO Nº 011/2025 - SRP. PROCESSO ADMINISTRATIVO Nº 013/2025

PROponente

S.W.M CONSTRUÇÕES E EMPREENDIMENTOS LTDA. Inscrita no CNPJ: 13.136.076/0001-90, sediada na Est. Vicinal de acesso, N° s/n, Lote 08, QD 05, - Loteamento Residencial Jardim Boa Vista, Bairro: Jardim Sumaré, Cep: 65.900-970 – Imperatriz – MA, Inscrição estadual nº 12.351747-8.

Pela presente, submetemos à apreciação de Vossas Senhorias, a nossa proposta relativa a locação de equipamentos, assumindo inteira responsabilidade por quaisquer erros ou omissões que venham a ser verificados na preparação da mesma e declaramos ainda que, temos pleno conhecimento das condições em que se desenvolverão os trabalhos e concordamos com a totalidade das instruções e critérios de qualificação definidos.

OBJETO: Registro de Preços para eventual Contratação de empresas, para prestação de serviços de aluguel de veículos para atender as necessidades da Secretaria Municipal de Educação de Nova Colinas – MA, conforme no Termo de Referência

PLANILHA DE PREÇOS

ITEM	DESCRIÇÃO	MARCA/ MODELO	UNID	QNTD	QNTD DE VEÍCULOS	VALOR UNIT/ MENSAL	VALOR TOTAL R\$
1	Serviço de Locação de veículos tipo Carro de Passeio com capacidade mínima de 5 lugares, motor a gasolina, dotado de todos os equipamentos de segurança exigidos pelo Código Brasileiro de Trânsito.	VOLKSWAGEN/ GOL	MÊS	10,00	4,00	R\$ 18.780,72	R\$ 187.807,20
Total :							R\$ 187.807,20
VALOR TOTAL GERAL							R\$ 187.807,20

DECLARAMOS QUE:

a) o prazo de validade desta proposta é de :

90 dias

1. Declaro que nos preços indicados na planilha de preços acima, estão incluídos apenas os custos de equipamento. Sem combustível e operadores.

2. Informamos, desde já, que, caso nos seja adjudicado o objeto, os pagamentos deverão ser creditados na conta abaixo identificada.

c). DADOS BANCÁRIOS DA EMPRESA: CAIXA ECONOMICA FEDERAL – AG:3151 OP: 003 C/C: 3129-6

INFORMAÇÕES DO REPRESENTANTE QUE ASSINARÁ O CONTRATO : MARILENE PEREIRA SILVA CPF: 413.027.963-72 OU PROCURADOR

IMPERATRIZ/MA 12 DE FEVEREIRO DE 2025

MARILENE PEREIRA
Assinado de forma digital por MARILENE PEREIRA SILVA:41302796372
Dados: 2025.02.12 15:52:26 -03'00'

S. W. M. CONSTRUÇÕES E EMPREENDIMENTOS LTDA
CNPJ: 13.136.076/0001-90



Ministério da Fazenda
Secretaria da Receita Federal do Brasil

Comprovante de Situação Cadastral no CPF

Nº do CPF: **021.542.093-43**

Nome: **GLADSON MIGUEL COELHO CARDOSO**

Data de Nascimento: **29/09/1986**

Situação Cadastral: **REGULAR**

Data da Inscrição: **07/07/2004**

Digito Verificador: **00**

Comprovante emitido às: **16:20:22** do dia **04/02/2025** (hora e data de Brasília).
Código de controle do comprovante: **41B7.F2C7.E91C.869F**



Este documento não substitui o "Comprovante de Inscrição no CPF".

(Modelo aprovado pela IN/RFB nº 1.548, de 13/02/2015.)



Ministério da Fazenda
Secretaria da Receita Federal do Brasil

Comprovante de Situação Cadastral no CPF

Nº do CPF: **413.027.963-72**

Nome: **MARILENE PEREIRA SILVA**

Data de Nascimento: **28/07/1963**

Situação Cadastral: **REGULAR**

Data da Inscrição: **anterior a 10/11/1990**

Digito Verificador: **00**

Comprovante emitido às: **16:22:25** do dia **04/02/2025** (hora e data de Brasília).
Código de controle do comprovante: **1C38.D881.94F2.63CC**



Este documento não substitui o "Comprovante de Inscrição no CPF".

(Modelo aprovado pela IN/RFB nº 1.548, de 13/02/2015.)

DADOS ATUALIZADOS

Dados atualizados até: 01/2025 (Sistema Integrado de Registro do CEIS/CNEP - CEIS) , 01/2025 (Sistema Integrado de Registro do CEIS/CNEP - Acordos de Leniência) , 01/2025 (Diário Oficial da União - CEAF) , 01/2025 (Sistema Integrado de Administração Financeira do Governo Federal (SIAFI) - CEPIM) , 01/2025 (Sistema Integrado de Registro do CEIS/CNEP - CNEP)

Dados da consulta: 27/01/2025 10:57:50

FILTROS APLICADOS:

Cadastro: CEIS

CPF / CNPJ sancionado: 13136076000190

Limpar filtros

DETALHAR	CADASTRO	CNPJ/CPF SANCIONADO	NOME SANCIONADO	UF SANCIONADO	ÓRGÃO/ENTIDADE SANCIONADORA	CATEGORIA SANCÃO	DATA DE PUBLICAÇÃO DA SANCÃO	VALOR DA MULTA	QUANTIDADE
Nenhum registro encontrado									



🚩 DADOS ATUALIZADOS

Dados atualizados até: 01/2025 (Sistema Integrado de Registro do CEIS/CNEP - CEIS) , 01/2025 (Sistema Integrado de Registro do CEIS/CNEP - Acordos de Leniência) , 01/2025 (Diário Oficial da União - CEAF) , 01/2025 (Sistema Integrado de Administração Financeira do Governo Federal (SIAFI) - CEPIM) , 01/2025 (Sistema Integrado de Registro do CEIS/CNEP - CNEP)

Dados da consulta: 27/01/2025 10:59:49

FILTROS APLICADOS:

Cadastro: CNEP

CPF / CNPJ sancionado: 13136076000190

Limpar filtros

DETALHAR	CADASTRO	CNPJ/CPF SANCIONADO	NOME SANCIONADO	UF SANCIONADO	ÓRGÃO/ENTIDADE SANCIONADORA	CATEGORIA SANCÃO	DATA DE PUBLICAÇÃO DA SANCÃO	VALOR DA MULTA	QUANTIDADE
Nenhum registro encontrado									





TRIBUNAL DE CONTAS DA UNIÃO



Consulta Consolidada de Pessoa Jurídica

Este relatório tem por objetivo apresentar os resultados consolidados de consultas eletrônicas realizadas diretamente nos bancos de dados dos respectivos cadastros. A responsabilidade pela veracidade do resultado da consulta é do Órgão gestor de cada cadastro consultado. A informação relativa à razão social da Pessoa Jurídica é extraída do Cadastro Nacional da Pessoa Jurídica, mantido pela Receita Federal do Brasil.

Consulta realizada em: 27/01/2025 11:01:42

Informações da Pessoa Jurídica:

Razão Social: **S. W. M. CONSTRUCOES E EMPREENDIMENTOS LTDA**
CNPJ: **13.136.076/0001-90**

Resultados da Consulta Eletrônica:

Órgão Gestor: **TCU**
Cadastro: **Licitantes Inidôneos**
Resultado da consulta: **Nada Consta**

Para acessar a certidão original no portal do órgão gestor, clique [AQUI](#).

Órgão Gestor: **CNJ**
Cadastro: **CNIA - Cadastro Nacional de Condenações Cíveis por Ato de Improbidade Administrativa e Inelegibilidade**
Resultado da consulta: **Nada Consta**

Para acessar a certidão original no portal do órgão gestor, clique [AQUI](#).

Órgão Gestor: **Portal da Transparência**
Cadastro: **Cadastro Nacional de Empresas Inidôneas e Suspensas**
Resultado da consulta: **Nada Consta**

Para acessar a certidão original no portal do órgão gestor, clique [AQUI](#).

Órgão Gestor: **Portal da Transparência**
Cadastro: **CNEP - Cadastro Nacional de Empresas Punidas**
Resultado da consulta: **Nada Consta**

Para acessar a certidão original no portal do órgão gestor, clique [AQUI](#).

Obs: A consulta consolidada de pessoa jurídica visa atender aos princípios de simplificação e racionalização de serviços públicos digitais. Fundamento legal: Lei nº 12.965, de 23 de abril de 2014, Lei nº 13.460, de 26 de junho de 2017, Lei nº 13.726, de 8 de outubro de 2018, Decreto nº 8.638 de 15, de janeiro de 2016.



Sistema de Cadastramento Unificado de Fornecedores - SICAF

Certificado de Registro Cadastral - CRC

(Emissão conforme art. 17 da Instrução Normativa nº 03, de 26 abril de 2018)

CNPJ: 13.136.076/0001-90
Razão Social: S. W. M. CONSTRUCOES E EMPREENDIMENTOS LTDA

Atividade Econômica Principal:

4313-4/00 - OBRAS DE TERRAPLENAGEM

Endereço:

ESTRADA VICINAL DE ACESSO, SN - LOTE 08 QUADRA05 LOTE RES JARDIM BOA VISTA - JARDIM SUMARE - 65.900-970 - Imperatriz / Maranhão

Observações:

A veracidade das informações poderá ser verificada no endereço <https://comprasnet.gov.br>.
Este certificado não substitui os documentos exigidos em lei.



Sistema de Cadastramento Unificado de Fornecedores - SICAF

Declaração

Declaramos para os fins exigidos na legislação, conforme documentação registrada no SICAF, que a situação do fornecedor no momento é a seguinte:

Dados do Fornecedor

CNPJ: 13.136.076/0001-90 DUNS®: 90*****60
Razão Social: S. W. M. CONSTRUCOES E EMPREENDIMENTOS LTDA
Nome Fantasia: IDEAL EMPREENDIMENTOS & CONSTRUCOES
Situação do Fornecedor: Credenciado Data de Vencimento do Cadastro: 08/08/2025
Natureza Jurídica: SOCIEDADE EMPRESÁRIA LIMITADA
MEI: Não
Porte da Empresa: Empresa de Pequeno

Ocorrências e Impedimentos

Ocorrência: Nada Consta
Impedimento de Licitar: Nada Consta

Níveis cadastrados:

Documento(s) assinalado(s) com "*" está(ão) com prazo(s) vencido(s).

Fornecedor possui alguma pendência no Nível de Cadastramento indicado. Verifique mais informações sobre pendências nas funcionalidades de consulta.

Automática: a certidão foi obtida através de integração direta com o sistema emissor. Manual: a certidão foi inserida manualmente pelo fornecedor.

I - Credenciamento

II - Habilitação Jurídica

III - Regularidade Fiscal e Trabalhista Federal (Possui Pendência)

Receita Federal e PGFN	Validade:	24/06/2025	Automática
FGTS	Validade:	08/02/2025	Automática
Trabalhista (http://www.tst.jus.br/certidao)	Validade:	20/07/2025	Automática

IV - Regularidade Fiscal Estadual/Distrital e Municipal

Receita Estadual/Distrital	Validade:	20/02/2025
Receita Municipal	Validade:	22/01/2025

V - Qualificação Técnica

VI - Qualificação Econômico-Financeira

Validade: 30/06/2025

Esta declaração é uma simples consulta e não tem efeito legal

Emitido em: 21/01/2025 11:13

CPF: 413.XXX.XXX-72 Nome: MARILENE PEREIRA SILVA

Ass: _____



A
A PREFEITURA MUNICIPAL DE NOVA COLINAS – MA
COMISSÃO PERMANENTE DE LICITAÇÃO – CPL
PROCESSO ADMINISTRATIVO Nº 013/2025
PREGÃO ELETRÔNICO Nº 011/2025 – SRP

DECLARAÇÃO DE LOCALIZAÇÃO E FUNCIONAMENTO

Prezados Senhores,

A empresa S.W M. CONSTRUÇÕES E EMPREENDIMENTOS LTDA, inscrita no CNPJ (MF) Nº 13.136.076/0001-90, com sede na Estrada Vicinal de Acesso, S/N, Lote 08, Quadra 05, Loteamento Residencial Jardim Boa Vista, Bairro: Jardim Sumaré, CEP: 65.900-970 - Imperatriz/MA, representada neste ato pelo Sr.º MARILENE PEREIRA SILVA, brasileira, divorciada, empresária, portadora da carteira de identidade nº 021637632002-0 SESP/MA e do CPF nº 413.027.963-72, residente e domiciliado na Rua Mato Grosso, nº 345, Maranhão Novo, CEP: 65.903-050 na cidade de Imperatriz/MA, **DECLARA** sendo o local e instalações adequados e compatíveis para o exercício do ramo de atividade da mesma. **DECLARA** ter ciência que a ausência de sede/instalações adequadas e compatíveis, comprovada através de visita in loco (se houver) realizada pela Comissão Permanente de Licitação, ressalvada o direito à ampla defesa, ensejará automaticamente na inabilitação desta empresa. **DECLARA** que assumo inteira responsabilidade por todas as informações dispostas nesta declaração, eximindo a **PREFEITURA MUNICIPAL DE NOVA COLINAS – MA**, de qualquer responsabilidade sobre as informações prestadas por esta empresa. **DECLARA** ainda, ter ciência que "a falsidade de declaração, resultará na inabilitação desta empresa e caracterizará o crime de que trata o Art. 299 do Código Penal, sem prejuízo do enquadramento em outras figuras penais e das sanções administrativas previstas na Lei nº 8.666/93 e alterações posteriores, bem como demais normas pertinentes à espécie". Segue em anexo fotografia da sede da empresa em cores da área externa e interna comprovando que a empresa não possui endereço fictício.



FOTO 01 – FACHADA

Imperatriz-MA (99) 3524-8251

EST. VICINAL DE ACESSO S/N LOTE 08, QD 05
 LOTEAMENTO RESIDENCIAL JARDIM BOA VISTA
 BAIRRO: JARDIM SUMARÉ, CEP: 65 600 970

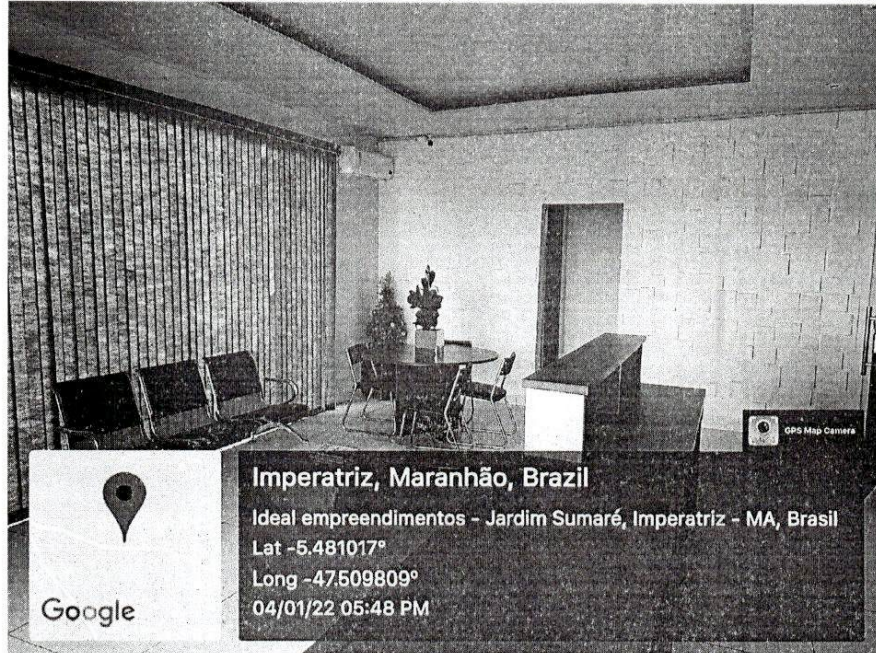

Imperatriz, Maranhão, Brazil

Ideal empreendimentos - Jardim Sumaré, Imperatriz - MA, Brasil

Lat -5.481017°

Long -47.509809°

04/01/22 05:48 PM

FOTO 02 - RECEPÇÃO

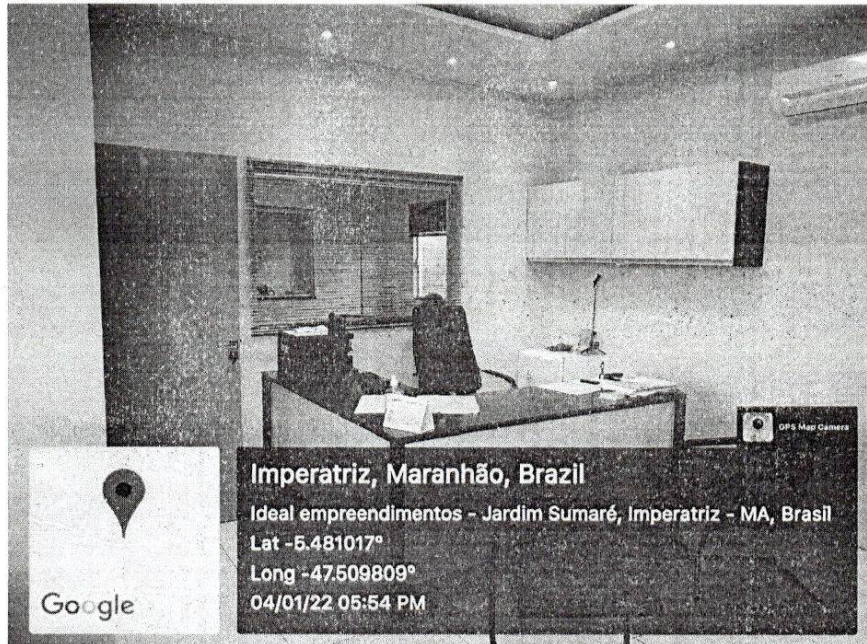

Imperatriz, Maranhão, Brazil

Ideal empreendimentos - Jardim Sumaré, Imperatriz - MA, Brasil

Lat -5.481017°

Long -47.509809°

04/01/22 05:54 PM

FOTO 03 - SALA INTERNA

Imperatriz-MA (99) 3524-8251

ESTRADA VICINAL DE ACESSO N° S/N, LOTE 08, QD 05
LOTEAMENTO RESIDENCIAL JARDIM BOA VISTA
BAIRRO JARDIM SUMARÉ, CEP: 65.600.970



FOTO 04 - PÁTIO INTERNO



FOTO 05 - PÁTIO INTERNO



FOTO 06

IMPERATRIZ/MA 12 DE FEVEREIRO 2025

S. W. M. CONTRUÇÕES E EMPREENDIMENTOS LTDA
CNPJ: 13.136.076/0001-90
MARILENE PEREIRA SILVA
RG: 021637632002-0 SESP/MA - CPF: 413.027.963 - 72
REPRESENTANTE LEGAL

Imperatriz-MA (99) 3524-8251

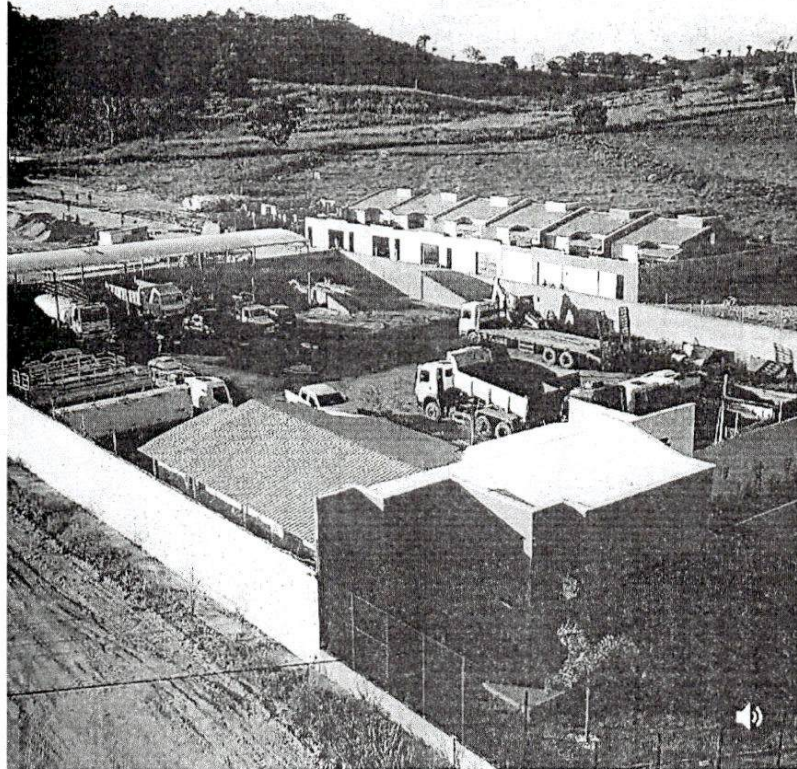
EST. VICINAL DE ACESSO N°S/N, LOTE 08, QD 05
LOTTAMENTO RESIDENCIAL JARDIM BOA VISTA
BAIRRO JARDIM SUMARÉ, CEP: 65.600-970



À
A PREFEITURA MUNICIPAL DE NOVA COLINAS – MA
COMISSÃO PERMANENTE DE LICITAÇÃO – CPL
PROCESSO ADMINISTRATIVO Nº 013/2025
PREGÃO ELETRÔNICO Nº 011/2025 – SRP

DECLARAÇÃO DE CONHECIMENTO DE TODAS AS INFORMAÇÕES E DAS CONDIÇÕES LOCAIS

Prezados Senhores,

A empresa S.W M. CONSTRUÇÕES E EMPREENDIMENTOS LTDA, inscrita no CNPJ (MF) Nº 13.136.076/0001-90, com sede na Estrada Vicinal de Acesso, S/N, Lote 08, Quadra 05, Loteamento Residencial Jardim Boa Vista, Bairro: Jardim Sumaré, CEP: 65.900-970 - Imperatriz/MA, representada neste ato pelo Sr.^a MARILENE PEREIRA SILVA, brasileira, divorciada, empresária, portadora da carteira de identidade nº 021637632002-0 SESP/MA e do CPF nº 413.027.963-72, residente e domiciliado na Rua Mato Grosso, nº 345, Maranhão Novo, CEP: 65.903-050 na cidade de Imperatriz/MA, **DECLARA**, sob as penas da Lei, que tomou conhecimento de todas as informações e das condições locais para o cumprimento das obrigações objeto da licitação.

IMPERATRIZ/MA 12 DE FEVEREIRO 2025

S. W. M. CONSTRUÇÕES E EMPREENDIMENTOS LTDA
CNPJ: 13.136.076/0001-90
MARILENE PEREIRA SILVA
RG: 021637632002-0 SESP/MA - CPF: 413.027.963 - 72
REPRESENTANTE LEGAL



À
A PREFEITURA MUNICIPAL DE NOVA COLINAS – MA
COMISSÃO PERMANENTE DE LICITAÇÃO – CPL
PROCESSO ADMINISTRATIVO Nº 013/2025
PREGÃO ELETRÔNICO Nº 011/2025 – SRP

DECLARAÇÃO DE CUMPRIMENTO DO INCISO XXXIII DO ART. 7º, CF/88

Prezados Senhores,

A empresa S.W M. CONSTRUÇÕES E EMPREENDIMENTOS LTDA, inscrita no CNPJ (MF) Nº 13.136.076/0001-90, com sede na Estrada Vicinal de Acesso, S/N, Lote 08, Quadra 05, Loteamento Residencial Jardim Boa Vista, Bairro: Jardim Sumaré, CEP: 65.900-970 - Imperatriz/MA, representada neste ato pelo Sr.ª MARILENE PEREIRA SILVA, brasileira, divorciada, empresária, portadora da carteira de identidade nº 021637632002-0 SESP/MA e do CPF nº 413.027.963-72, residente e domiciliado na Rua Mato Grosso, nº 345, Maranhão Novo, CEP: 65.903-050 na cidade de Imperatriz/MA, **DECLARA**, sob as penas da Lei, que não possui no seu quadro de pessoal, menor de 18 (dezoito) anos em exercício de atividade noturna, perigosa ou insalubre, bem como não utiliza para qualquer trabalho ou atividade, menor de 16 (dezesseis) anos, exceto na condição de aprendiz, a partir de 14 (quatorze) anos, em conformidade com o inciso XXXIII do art. 7º, da Constituição Federal e com a Lei Nº 9.854/99.

Declaramos ainda, ter ciência que "a falsidade de declaração, resultará na inabilitação desta empresa e caracterizará o crime de que trata o Art. 299 do Código Penal, sem prejuízo do enquadramento em outras figuras penais e das sanções administrativas previstas na Lei nº 14.133/2021, bem como demais normas pertinentes à espécie".

IMPERATRIZ/MA 12 DE FEVEREIRO 2025

S. W. M. CONSTRUÇÕES E EMPREENDIMENTOS LTDA
CNPJ: 13.136.076/0001-90
MARILENE PEREIRA SILVA
RG: 021637632002-0 SESP/MA - CPF: 413.027.963 - 72
REPRESENTANTE LEGAL



À
A PREFEITURA MUNICIPAL DE NOVA COLINAS – MA
COMISSÃO PERMANENTE DE LICITAÇÃO – CPL
PROCESSO ADMINISTRATIVO Nº 013/2025
PREGÃO ELETRÔNICO Nº 011/2025 – SRP

DECLARAÇÃO QUE O(S) EMPRESÁRIO / SÓCIO(S) / DIRIGENTE(S) / RESPONSÁVEL(ÉIS) TÉCNICO(S) NÃO É(SÃO) SERVIDOR(ES) PÚBLICO(S) DESTA PREFEITURA MUNICIPAL

Prezados Senhores,

A empresa S.W M. CONSTRUÇÕES E EMPREENDIMENTOS LTDA, inscrita no CNPJ (MF) Nº 13.136.076/0001-90, com sede na Estrada Vicinal de Acesso, S/N, Lote 08, Quadra 05, Loteamento Residencial Jardim Boa Vista, Bairro: Jardim Sumaré, CEP: 65.900-970 - Imperatriz/MA, representada neste ato pelo Sr.^a MARILENE PEREIRA SILVA, brasileira, divorciada, empresária, portadora da carteira de identidade nº 021637632002-0 SESP/MA e do CPF nº 413.027.963-72, residente e domiciliado na Rua Mato Grosso, nº 345, Maranhão Novo, CEP: 65.903-050 na cidade de Imperatriz/MA, **DECLARA** sob as penas da lei, que o(s) empresário, sócio(s), dirigente(s) e/ou responsável(éis) técnico(s) não é(são) servidor(es) público(s) da administração pública municipal de **PREFEITURA MUNICIPAL DE NOVA COLINAS – MA**, não estando, portanto, enquadrados no art. 9º, inciso III, da Lei nº 8.666/93, não havendo, também, qualquer outro impeditivo para participar de licitações e firmar contrato com a administração pública.

Declaramos ainda, ter ciência que "a falsidade de declaração, resultará na inabilitação desta empresa e caracterizará o crime de que trata o Art. 299 do Código Penal, sem prejuízo do enquadramento em outras figuras penais e das sanções administrativas previstas na Lei nº 14.133/2021, bem como demais normas pertinentes à espécie".

IMPERATRIZ/MA 12 DE FEVEREIRO 2025

S. W. M. CONSTRUÇÕES E EMPREENDIMENTOS LTDA
CNPJ: 13.136.076/0001-90
MARILENE PEREIRA SILVA
RG: 021637632002-0 SESP/MA - CPF: 413.027.963 – 72
REPRESENTANTE LEGAL

Imperatriz-MA (99) 3524-8251

ESTRADA VICINAL DE ACESSO, S/N, LOTE 08, QUADRA 05,
LOTEAMENTO RESIDENCIAL JARDIM BOA VISTA,
BAIRRO JARDIM SUMARÉ, CEP: 65.900-970



À
A PREFEITURA MUNICIPAL DE NOVA COLINAS – MA
COMISSÃO PERMANENTE DE LICITAÇÃO – CPL
PROCESSO ADMINISTRATIVO Nº 013/2025
PREGÃO ELETRÔNICO Nº 011/2025 – SRP

DECLARAÇÃO IDONEIDADE

Prezados Senhores,

A empresa S.W M. CONSTRUÇÕES E EMPREENDIMENTOS LTDA, inscrita no CNPJ (MF) Nº 13.136.076/0001-90, com sede na Estrada Vicinal de Acesso, S/N, Lote 08, Quadra 05, Loteamento Residencial Jardim Boa Vista, Bairro: Jardim Sumaré, CEP: 65.900-970 - Imperatriz/MA, representada neste ato pelo Sr.^a MARILENE PEREIRA SILVA, brasileira, divorciada, empresária, portadora da carteira de identidade nº 021637632002-0 SESP/MA e do CPF nº 413.027.963-72, residente e domiciliado na Rua Mato Grosso, nº 345, Maranhão Novo, CEP: 65.903-050 na cidade de Imperatriz/MA, **DECLARA**, sob as penas da lei, que inexistem qualquer fato, seja suspensão ou inidoneidade, que a impeça de participar de licitações e/ou ser contratada por administração pública em quaisquer de suas esferas (Federal, Estaduais ou Municipais). Outrossim, declara serem autênticos todos os documentos apresentados.

Declaramos que ficamos obrigados a comunicar, a qualquer tempo, a ocorrência de qualquer fato impeditivo de habilitação desta empresa, de participar de licitações e/ou de ser contratada por administração pública.

Declaramos ainda, ter ciência que "a falsidade de declaração, resultará na inabilitação desta empresa e caracterizará o crime de que trata o Art. 299 do Código Penal, sem prejuízo do enquadramento em outras figuras penais e das sanções administrativas previstas na Lei nº 14.133/2021, bem como demais normas pertinentes à espécie".

IMPERATRIZ/MA 12 DE FEVEREIRO 2025

S. W. M. CONTRUÇÕES E EMPREENDIMENTOS LTDA
CNPJ: 13.136.076/0001-90
MARILENE PEREIRA SILVA
RG: 021637632002-0 SESP/MA - CPF: 413.027.963 - 72
REPRESENTANTE LEGAL

Imperatriz-MA (99) 3524-8251

EST. VICINAL DE ACESSO N.º S/N, LOTE 08, QD 05
LOTEAMENTO RESIDENCIAL JARDIM BOA VISTA
BAIRRO: JARDIM SUMARÉ, CEP: 65.600-970



À
A PREFEITURA MUNICIPAL DE NOVA COLINAS – MA
COMISSÃO PERMANENTE DE LICITAÇÃO – CPL
PROCESSO ADMINISTRATIVO Nº 013/2025
PREGÃO ELETRÔNICO Nº 011/2025 – SRP

DECLARAÇÃO DE AUSÊNCIA DE PROCESSOS JUDICIAL COM SENTENÇA DEFINITIVA

rezados Senhores,

A empresa S.W M. CONSTRUÇÕES E EMPREENDIMENTOS LTDA, inscrita no CNPJ (MF) Nº 13.136.076/0001-90, com sede na Estrada Vicinal de Acesso, S/N, Lote 08, Quadra 05, Loteamento Residencial Jardim Boa Vista, Bairro: Jardim Sumaré, CEP: 65.900-970 - Imperatriz/MA, representada neste ato pelo Sr.^a MARILENE PEREIRA SILVA, brasileira, divorciada, empresária, portadora da carteira de identidade nº 021637632002-0 SESP/MA e do CPF nº 413.027.963-72, residente e domiciliado na Rua Mato Grosso, nº 345, Maranhão Novo, CEP: 65.903-050 na cidade de Imperatriz/MA, **declara** sob as penas da lei, que essa empresa incluindo o(s) proprietário(s) e/ou sócio(s) ou responsável técnico e ou qualquer outro responsável, independente da denominação **não** estão respondendo processo judicialmente com sentença definitiva, em qualquer esferas governamentais, relativamente a fraudes em licitações públicas, danos ao erário público e /ou formação de quadrilha.

Declaramos ainda, ter ciência que "a falsidade de declaração, resultará na inabilitação desta empresa e caracterizará o crime de que trata o Art. 299 do Código Penal, sem prejuízo do enquadramento em outras figuras penais e das sanções administrativas previstas na Lei nº 14.133/2021, bem como demais normas pertinentes à espécie".

IMPERATRIZ/MA 12 DE FEVEREIRO 2025

S. W. M. CONTRUÇÕES E EMPREENDIMENTOS LTDA
CNPJ: 13.136.076/0001-90
MARILENE PEREIRA SILVA
RG: 021637632002-0 SESP/MA - CPF: 413.027.963 - 72
REPRESENTANTE LEGAL

Imperatriz-MA (99) 3524-8251

ESTRADA VICINAL DE ACESSO S/N, LOTE 08, QD 05
LOTEAMENTO RESIDENCIAL JARDIM BOA VISTA
BAIRRO JARDIM SUMARÉ, CEP: 65.900.970



À
A PREFEITURA MUNICIPAL DE NOVA COLINAS – MA
COMISSÃO PERMANENTE DE LICITAÇÃO – CPL
PROCESSO ADMINISTRATIVO Nº 013/2025
PREGÃO ELETRÔNICO Nº 011/2025 – SRP

**DECLARAÇÃO DE CAPACIDADE OPERACIONAL COMPATÍVEL COM OS SERVIÇOS
PRETENDIDOS**

Prezados Senhores,

A empresa S.W M. CONSTRUÇÕES E EMPREENDIMENTOS LTDA, inscrita no CNPJ (MF) Nº 13.136.076/0001-90, com sede na Estrada Vicinal de Acesso, S/N, Lote 08, Quadra 05, Loteamento Residencial Jardim Boa Vista, Bairro: Jardim Sumaré, CEP: 65.900-970 - Imperatriz/MA, representada neste ato pelo Sr.^a MARILENE PEREIRA SILVA, brasileira, divorciada, empresária, portadora da carteira de identidade nº 021637632002-0 SESP/MA e do CPF nº 413.027.963-72, residente e domiciliado na Rua Mato Grosso, nº 345, Maranhão Novo, CEP: 65.903-050 na cidade de Imperatriz/MA, **DECLARA** de que disporá, por ocasião da futura contratação, das instalações, aparelhamentos: veículos, máquinas, equipamentos e pessoal técnico considerados essenciais adequados vinculadas para a futura execução contratual, sob a pena de inabilitação do objeto em referência aos serviços explícitos no Edital da Licitação **PREGÃO ELETRÔNICO Nº 011/2025**, nos termos da lei.

IMPERATRIZ/MA 12 DE FEVEREIRO 2025

S. W. M. CONTRUÇÕES E EMPREENDIMENTOS LTDA
CNPJ: 13.136.076/0001-90
MARILENE PEREIRA SILVA
RG: 021637632002-0 SESP/MA - CPF: 413.027.963 - 72
REPRESENTANTE LEGAL



À
A PREFEITURA MUNICIPAL DE NOVA COLINAS – MA
COMISSÃO PERMANENTE DE LICITAÇÃO – CPL
PROCESSO ADMINISTRATIVO Nº 013/2025
PREGÃO ELETRÔNICO Nº 011/2025 – SRP

DECLARAÇÃO DE ELABORAÇÃO INDEPENDENTE DE PROPOSTA

Presados Senhores

A empresa S.W. M. CONSTRUÇÕES E EMPREENDIMENTOS LTDA, inscrita no CNPJ (MF) Nº 13.136.076/0001-90, com sede na Estrada Vicinal de Acesso, S/N, Lote 08, Quadra 05, Loteamento Residencial Jardim Boa Vista, Bairro: Jardim Sumaré, CEP: 65.900-970 - Imperatriz/MA, representada neste ato pelo Sr.ª MARILENE PEREIRA SILVA, brasileira, divorciada, empresária, portadora da carteira de identidade nº 021637632002-0 SESP/MA e do CPF nº 413.027.963-72, residente e domiciliado na Rua Mato Grosso, nº 345, Maranhão Novo, CEP: 65.903-050 na cidade de Imperatriz/MA, para fins do disposto no edital **PREGÃO ELETRÔNICO Nº 011/2025 – SRP**, **DECLARA**, sob as penas da Lei, em especial o artigo 299 do Código Penal Brasileiro, que:

- a) a presente proposta foi elaborada de maneira independente por esta empresa e que o conteúdo da proposta não foi, no todo ou em parte, direta ou indiretamente, informado, discutido ou recebido de qualquer outro participante potencial ou de fato do presente **PREGÃO ELETRÔNICO Nº 011/2025 – SRP**., por qualquer meio ou por qualquer pessoa;
- b) a intenção de apresentar a presente proposta não foi informada, discutida ou recebida de qualquer outro participante potencial ou de fato do presente **PREGÃO ELETRÔNICO Nº 011/2025 – SRP**., por qualquer meio ou por qualquer pessoa;
- c) não tentou por qualquer meio ou qualquer pessoa influir na decisão de qualquer outro participante potencial ou de fato do presente **PREGÃO ELETRÔNICO Nº 011/2025 – SRP**, quanto a participar ou não desta licitação;
- d) o conteúdo da presente proposta não será, no todo ou em parte, direta ou indiretamente, comunicado ou discutido com qualquer outro participante potencial ou de fato do presente **PREGÃO ELETRÔNICO Nº 011/2025 – SRP** antes da adjudicação do objeto desta licitação;
- e) o conteúdo da presente proposta não foi, no todo ou em parte, direta ou indiretamente, informado, discutido ou recebido de qualquer integrante da PMNC/MA antes da abertura oficial das propostas.
- f) o representante abaixo assinado declara ainda que está plenamente ciente do teor e da extensão desta Declaração e que detém plenos poderes e informações para firmá-la.
- g) Declaramos que nossa proposta de preços compreendem a integralidade dos custos para atendimento dos direitos trabalhistas assegurados na Constituição Federal, nas Leis Trabalhistas, normas infralegais, nas convenções coletivas de trabalho e nos termos de ajustamento de conduta vigentes na data de entrega das propostas, na forma da lei (art.63, 1º da Lei nº 14.133/2021).

IMPERATRIZ/MA 12 DE FEVEREIRO 2025

S. W. M. CONSTRUÇÕES E EMPREENDIMENTOS LTDA
CNPJ: 13.136.076/0001-90
MARILENE PEREIRA SILVA
RG: 021637632002-0 SESP/MA - CPF: 413.027.963 – 72
REPRESENTANTE LEGAL

Imperatriz-MA (99) 3524-8251

ESTÁVIGINAL DE ACESSO N.º S/N LOTE 08, QUADRA 05
LOTEAMENTO RESIDENCIAL JARDIM BOA VISTA
BAIRRO: JARDIM SUMARÉ, CEP: 65.600-970



S.W.M. CONSTRUÇÕES E EMPREENDIMENTOS LTDA

A PREFEITURA MUNICIPAL DE NOVA COLINAS – MA
COMISSÃO PERMANENTE DE LICITAÇÃO – CPL
PROCESSO ADMINISTRATIVO Nº 013/2025
PREGÃO ELETRÔNICO Nº 011/2025 – SRP

**DECLARAÇÃO DE ENQUADRAMENTO**

Presados Senhores

A empresa S.W. M. CONSTRUÇÕES E EMPREENDIMENTOS LTDA, inscrita no CNPJ (MF) Nº 13.136.076/0001-90, com sede na Estrada Vicinal de Acesso, S/N, Lote 08, Quadra 05, Loteamento Residencial Jardim Boa Vista, Bairro: Jardim Sumaré, CEP: 65.900-970 - Imperatriz/MA, representada neste ato pelo Sr.ª MARILENE PEREIRA SILVA, brasileira, divorciada, empresária, portadora da carteira de identidade nº 021637632002-0 SESP/MA e do CPF nº 413.027.963-72, residente e domiciliado na Rua Mato Grosso, nº 345, Maranhão Novo, CEP: 65.903-050 na cidade de Imperatriz/MA, **DECLARA**, sob as penas da Lei, nos termos do art. 3º, da Lei Complementar nº 123/06 e alterações posteriores, que se enquadra como empresa de pequeno porte – EPP.

() Microempresa - ME

(X) Empresa de pequeno porte - EPP

(X) DECLARA, para fins de obtenção do benefício disposto nos arts. 42 a 49 da Lei Complementar nº 123, de 14 de dezembro de 2006, que no ano-calendário de realização da licitação, ainda não celebramos contratos com a Administração Pública cujos valores somados extrapolem a receita bruta máxima admitida para fins de enquadramento como empresa de pequeno porte (§2º do Art. 4º da Lei 14133/2021).

IMPERATRIZ/MA 12 DE FEVEREIRO 2025

S. W. M. CONSTRUÇÕES E EMPREENDIMENTOS LTDA
CNPJ: 13.136.076/0001-90
MARILENE PEREIRA SILVA
RG: 021637632002-0 SESP/MA - CPF: 413.027.963 - 72
REPRESENTANTE LEGAL



À
A PREFEITURA MUNICIPAL DE NOVA COLINAS – MA
COMISSÃO PERMANENTE DE LICITAÇÃO – CPL
PROCESSO ADMINISTRATIVO Nº 013/2025
PREGÃO ELETRÔNICO Nº 011/2025 – SRP

DECLARAÇÃO QUE ATENDE AOS REQUISITOS DE HABILITAÇÃO

Prezados Senhores,

A empresa **S.W M. CONSTRUÇÕES E EMPREENDIMENTOS LTDA**, inscrita no CNPJ (MF) Nº **13.136.076/0001-90**, com sede na Estrada Vicinal de Acesso, S/N, Lote 08, Quadra 05, Loteamento Residencial Jardim Boa Vista, Bairro: Jardim Sumaré, CEP: 65.900-970 - Imperatriz/MA, representada neste ato pela Sr.^a **MARILENE PEREIRA SILVA**, brasileira, divorciada, empresária, portadora da carteira de identidade nº 021637632002-0 SESP/MA e do CPF nº 413.027.963-72, residente e domiciliado na Rua Mato Grosso, nº 345, Maranhão Novo, CEP: 65.903-050 na cidade de Imperatriz/MA, **DECLARA** que cumpre plenamente os requisitos de habilitação exigidos no Edital que as informadas declaradas são verídicas, conforme determinada a Lei 14.133/2021.

IMPERATRIZ/MA 12 DE FEVEREIRO 2025

S. W. M. CONTRUÇÕES E EMPREENDIMENTOS LTDA
CNPJ: 13.136.076/0001-90
MARILENE PEREIRA SILVA
RG: 021637632002-0 SESP/MA - CPF: 413.027.963 – 72
REPRESENTANTE LEGAL



À
A PREFEITURA MUNICIPAL DE NOVA COLINAS – MA
COMISSÃO PERMANENTE DE LICITAÇÃO – CPL
PROCESSO ADMINISTRATIVO Nº 013/2025
PREGÃO ELETRÔNICO Nº 011/2025 – SRP

DECLARAÇÃO DE QUE CUMPRE AS EXIGÊNCIAS DE RESERVA DE CARGOS

Prezados Senhores,

A empresa **S.W M. CONSTRUÇÕES E EMPREENDIMENTOS LTDA**, inscrita no CNPJ (MF) Nº **13.136.076/0001-90**, com sede na Estrada Vicinal de Acesso, S/N, Lote 08, Quadra 05, Loteamento Residencial Jardim Boa Vista, Bairro: Jardim Sumaré, CEP: 65.900-970 - Imperatriz/MA, representada neste ato pela Sr.^a **MARILENE PEREIRA SILVA**, brasileira, divorciada, empresária, portadora da carteira de identidade nº 021637632002-0 SESP/MA e do CPF nº 413.027.963-72, residente e domiciliado na Rua Mato Grosso, nº 345, Maranhão Novo, CEP: 65.903-050 na cidade de Imperatriz/MA, **DECLARA** que cumpre as exigências de reserva de cargos para pessoa com deficiência e para reabilitado da Previdência Social, previstas em lei e em outras normas específicas, na forma da lei (art. 63, IV, da Lei nº 14.133/2021);

IMPERATRIZ/MA 12 DE FEVEREIRO 2025

S. W. M. CONSTRUÇÕES E EMPREENDIMENTOS LTDA
CNPJ: 13.136.076/0001-90
MARILENE PEREIRA SILVA
RG: 021637632002-0 SESP/MA - CPF: 413.027.963 - 72
REPRESENTANTE LEGAL



À
A PREFEITURA MUNICIPAL DE NOVA COLINAS – MA
COMISSÃO PERMANENTE DE LICITAÇÃO – CPL
PROCESSO ADMINISTRATIVO Nº 013/2025
PREGÃO ELETRÔNICO Nº 011/2025 – SRP

**DECLARAÇÃO QUE POSSUI EQUIPE TÉCNICA E INSTALAÇÕES E APARELHAMENTO
ADEQUADOS E DISPONÍVEIS**

Prezados Senhores,

A empresa **S.W M. CONSTRUÇÕES E EMPREENDIMENTOS LTDA**, inscrita no CNPJ (MF) Nº **13.136.076/0001-90**, com sede na Estrada Vicinal de Acesso, S/N, Lote 08, Quadra 05, Loteamento Residencial Jardim Boa Vista, Bairro: Jardim Sumaré, CEP: 65.900-970 - Imperatriz/MA, representada neste ato pela Sr.^a **MARILENE PEREIRA SILVA**, brasileira, divorciada, empresária, portadora da carteira de identidade nº 021637632002-0 SESP/MA e do CPF nº 413.027.963-72, residente e domiciliado na Rua Mato Grosso, nº 345, Maranhão Novo, CEP: 65.903-050 na cidade de Imperatriz/MA, **DECLARA** que possui Equipe técnica e instalações e aparelhamento adequados e disponíveis para a realização do objeto da licitação, bem como da qualificação de cada membro da equipe técnica que se responsabilizará pelos trabalhos.

IMPERATRIZ/MA 12 DE FEVEREIRO 2025

S. W. M. CONSTRUÇÕES E EMPREENDIMENTOS LTDA
CNPJ: 13.136.076/0001-90
MARILENE PEREIRA SILVA
RG: 021637632002-0 SESP/MA - CPF: 413.027.963 - 72
REPRESENTANTE LEGAL



S.W.M. CONSTRUÇÕES E EMPREENDIMENTOS LTDA

A
A PREFEITURA MUNICIPAL DE NOVA COLINAS – MA
COMISSÃO PERMANENTE DE LICITAÇÃO – CPL
PROCESSO ADMINISTRATIVO Nº 013/2025
PREGÃO ELETRÔNICO Nº 011/2025 – SRP



DECLARAÇÃO DE PROPOSTA ECONÔMICA

Prezados Senhores,

A empresa **S.W M. CONSTRUÇÕES E EMPREENDIMENTOS LTDA**, inscrita no CNPJ (MF) Nº **13.136.076/0001-90**, com sede na Estrada Vicinal de Acesso, S/N, Lote 08, Quadra 05, Loteamento Residencial Jardim Boa Vista, Bairro: Jardim Sumaré, CEP: 65.900-970 - Imperatriz/MA, representada neste ato pela Sr.^a **MARILENE PEREIRA SILVA**, brasileira, divorciada, empresária, portadora da carteira de identidade nº 021637632002-0 SESP/MA e do CPF nº 413.027.963-72, residente e domiciliado na Rua Mato Grosso, nº 345, Maranhão Novo, CEP: 65.903-050 na cidade de Imperatriz/MA, **DECLARAMOS**, que a proposta econômica compreende a integralidade dos custos para atendimento aos direitos trabalhistas assegurados na constituição Federal, nas leis trabalhistas, nas normas infralegais, nas convenções coletivas de trabalho e nos termos de ajustamento de conduta vigente.

IMPERATRIZ/MA 12 DE FEVEREIRO 2025

S. W. M. CONSTRUÇÕES E EMPREENDIMENTOS LTDA
CNPJ: 13.136.076/0001-90
MARILENE PEREIRA SILVA
RG: 021637632002-0 SESP/MA - CPF: 413.027.963 - 72
REPRESENTANTE LEGAL

Imperatriz-MA (99) 3524-8251

EST. VICINAL DE ACESSO N.º S/N, LOTE 08, QD 05
LOTEAMENTO RESIDENCIAL JARDIM BOA VISTA
BAIRRO JARDIM SUMARÉ, CEP: 65.600-970



À
A PREFEITURA MUNICIPAL DE NOVA COLINAS – MA
COMISSÃO PERMANENTE DE LICITAÇÃO – CPL
PROCESSO ADMINISTRATIVO Nº 013/2025
PREGÃO ELETRÔNICO Nº 011/2025 – SRP

DECLARAÇÃO DE CONTRATOS FIRMADOS CONTRATOS

Prezados Senhores,

A empresa **S.W M. CONSTRUÇÕES E EMPREENDIMENTOS LTDA**, inscrita no CNPJ (MF) Nº 13.136.076/0001-90, com sede na Estrada Vicinal de Acesso, S/N, Lote 08, Quadra 05, Loteamento Residencial Jardim Boa Vista, Bairro: Jardim Sumaré, CEP: 65.900-970 - Imperatriz/MA, representada neste ato pela Sr.^a MARILENE PEREIRA SILVA, brasileira, divorciada, empresária, portadora da carteira de identidade nº 021637632002-0 SESP/MA e do CPF nº 413.027.963-72, residente e domiciliado na Rua Mato Grosso, nº 345, Maranhão Novo, CEP: 65.903-050 na cidade de Imperatriz/MA, **DECLARA** que, no ano calendário não tem contratos celebrados com a administração pública cujos valores, somados, extrapolam a receita bruta máxima admitida para fins de enquadramento como empresa de pequeno porte (EPP), conforme disposto no Art. 4º, da Lei Federal n. 14.133, de 2021.

IMPERATRIZ/MA 12 DE FEVEREIRO 2025

S. W. M. CONSTRUÇÕES E EMPREENDIMENTOS LTDA
CNPJ: 13.136.076/0001-90
MARILENE PEREIRA SILVA
RG: 021637632002-0 SESP/MA - CPF: 413.027.963 - 72
REPRESENTANTE LEGAL



À
A PREFEITURA MUNICIPAL DE NOVA COLINAS – MA
COMISSÃO PERMANENTE DE LICITAÇÃO – CPL
PROCESSO ADMINISTRATIVO Nº 013/2025
PREGÃO ELETRÔNICO Nº 011/2025 – SRP



DECLARAÇÃO DE NEPOTISMO

Prezados Senhores,

A empresa **S.W M. CONSTRUÇÕES E EMPREENDIMENTOS LTDA**, inscrita no CNPJ (MF) Nº 13.136.076/0001-90, com sede na Estrada Vicinal de Acesso, S/N, Lote 08, Quadra 05, Loteamento Residencial Jardim Boa Vista, Bairro: Jardim Sumaré, CEP: 65.900-970 - Imperatriz/MA, representada neste ato pela Sr.^a MARILENE PEREIRA SILVA, brasileira, divorciada, empresária, portadora da carteira de identidade nº 021637632002-0 SESP/MA e do CPF nº 413.027.963-72, residente e domiciliado na Rua Mato Grosso, nº 345, Maranhão Novo, CEP: 65.903-050 na cidade de Imperatriz/MA, **DECLARA:**

(X) Que não possui em seu quadro societário, cônjuge, companheiro ou parente, em linha reta ou colateral, por consanguinidade ou por afinidade, até o terceiro grau, de servidor público Municipal do ente licitante, que nele exerça cargo em comissão ou função de confiança, seja membro da comissão de contratação, agente de contratação ou autoridade ligada à contratação.

() Possui em seu quadro societário componente, com o grau de parentesco e/ou vínculo por afinidade ou consanguinidade prescrito pela Súmula Vinculante 13/STF, em relação aos seguintes agentes públicos do ente licitante:

IMPERATRIZ/MA 12 DE FEVEREIRO 2025

S. W. M. CONSTRUÇÕES E EMPREENDIMENTOS LTDA
CNPJ: 13.136.076/0001-90
MARILENE PEREIRA SILVA
RG: 021637632002-0 SESP/MA - CPF: 413.027.963 - 72
REPRESENTANTE LEGAL



CONSELHO REGIONAL DE CONTABILIDADE DO MARANHÃO

CERTIDÃO DE REGULARIDADE PROFISSIONAL

O CONSELHO REGIONAL DE CONTABILIDADE DO MARANHÃO CERTIFICA que o profissional identificado no presente documento encontra-se em situação REGULAR neste Regional, apto ao exercício da atividade contábil nesta data, de acordo com as suas prerrogativas profissionais, conforme estabelecido no art. 25 e 26 do Decreto-Lei n.º 9.295/46.

Informamos que a presente certidão não quita nem invalida quaisquer débitos ou infrações que, posteriormente, venham a ser apurados contra o titular deste registro, bem como não atesta a regularidade dos trabalhos técnicos elaborados pelo profissional da Contabilidade.



CONSELHO REGIONAL DE CONTABILIDADE - MA

Certidão n.º: MA/2024/00002562
Nome: EVILENE MARACAIPE DINIZ DA ROCHA CPF: 492.801.123-68
CRC/UF n.º MA-012259/O Categoria: CONTADOR
Validade: 25/02/2025
Finalidade: BALANÇO PATRIMONIAL, REGISTRADO NA JUNTA COMERCIAL

Confirme a existência deste documento na página www.crcma.org.br, mediante número de controle a seguir:

CPF : 492.801.123-68 Controle : 6982.8237.8551.9178



CERTIDÃO ESPECÍFICA

Sistema Nacional de Registro de Empresas Mercantis - SINREM

Certificamos que as informações abaixo constam dos documentos arquivados nesta Junta Comercial e são vigentes na data da sua expedição.

Certificamos que S. W. M. CONSTRUÇÕES E EMPREENDIMENTOS LTDA encontra-se registrada nesta Junta Comercial, como segue:			Protocolo: MAC2403808050
NIRE 21200730964 CNPJ 13.136.076/0001-90		Situação ATIVA Status SEM STATUS	
Endereço Completo Estrada Vicinal DE ACESSO, Nº SN, LOTE 08 QUADRA05 LOTE RES JARDIM BOA VISTA, JARDIM SUMARE - Imperatriz/MA - CEP 65900-970			
Arquivamentos Posteriores			
Ato	Número	Data	Descrição
223	20240973852	23/07/2024	BALANCO
223	20230567622	02/05/2023	BALANCO
002	20220713880	27/06/2022	ENQUADRAMENTO DE EMPRESA DE PEQUENO PORTE
002	20220713880	27/06/2022	ALTERACAO DE DADOS (EXCETO NOME EMPRESARIAL)
223	20220413533	06/04/2022	BALANCO
223	20210609664	04/05/2021	BALANCO
318	20200481797	07/07/2020	DESENQUADRAMENTO DE EMPRESA DE PEQUENO PORTE
223	20200459678	29/06/2020	BALANCO
002	20200450808	26/06/2020	ALTERACAO DE DADOS (EXCETO NOME EMPRESARIAL)
223	20190937904	20/08/2019	BALANCO
307	20190942550	20/08/2019	REENQUADRAMENTO DE MICROEMPRESA COMO EMPRESA DE PEQUENO PORTE
002	20190301171	16/04/2019	ALTERACAO DE DADOS (EXCETO NOME EMPRESARIAL)
002	20180259989	19/03/2018	ALTERACAO DE DADOS (EXCETO NOME EMPRESARIAL)
223	20171243463	09/11/2017	BALANCO
223	20170561267	29/05/2017	BALANCO
002	20151265968	02/09/2015	ALTERACAO DE DADOS (EXCETO NOME EMPRESARIAL)
002	20140581707	02/09/2014	ALTERACAO DE DADOS (EXCETO NOME EMPRESARIAL)
315	20110030001	20/01/2011	ENQUADRAMENTO DE MICROEMPRESA
090	21200730964	20/01/2011	CONTRATO

Esta certidão foi emitida automaticamente em 27/12/2024, às 08:51:45 (horário de Brasília).
Se impressa, verificar sua autenticidade no <https://www.empresafacil.ma.gov.br>, com o código XIL3GBM6.



MAC2403808050

CARLOS ANDRÉ DE MORAES PEREIRA
Secretário(a) Geral



PREFEITURA DE IMPERATRIZ

SECRETARIA DE PLANEJAMENTO, FAZENDA E GESTÃO
ORÇAMENTARIA - SEFAZGO

CNPJ: 06.158.455/0001-16



04/02/2025 16:39:10
USUÁRIO:19202221000170

Ficha Cadastral da Empresa

CADASTRO MUNICIPAL

Insc. Municipal: 36683-3 Situação: ATIVA

Razão social: JAS LOCACOES E CONSTRUCOES LTDA

Nome Fantasia: JAS LOCACOES E CONSTRUCOES

Insc. Junta Com.: 21600114390

CNPJ: 19.202.221/0001-70

Insc. Estadual: 127043829

Vinculação: ENTIDADES EMPRESARIAIS

Natureza Jurídica: 206-2 SOCIEDADE EMPRESÁRIA LIMITADA

Classificação: EMPRESA DE PEQUENO

Data de Inclusão:

Data de Início: 05/11/2013

MEI: NÃO

Isento ISSQN: NÃO

Isento Alvará: NÃO

Data de Constituição: 05/11/2013

ENDEREÇOS

Tipo	Logradouro	Número	Bairro	Cidade
COMERCIAL	PRINCIPAL	09	JARDIM SUMARE	IMPERATRIZ-MA

INTEGRANTES QSA

Resp. Legal	CPF/CNPJ	Nome/Razão Social	% Sociedade	Data Adesão	Data Saída
X	733.675.403-15	JOCIFLEUTON DE ARAUJO SILVA	100	05/11/2013	

ATIVIDADES CNAE

Principal	Descrição da Atividade	Base de Cálculo	Data Inclusão	Data Encerramento
X	OBRAS DE TERRAPLENAGEM	1	05/11/2013	
	OBRAS DE URBANIZACAO - RUAS, PRAÇAS E CALÇADAS	1	05/11/2013	
	CONSTRUCAO DE EDIFICIOS	1	05/11/2013	
	CONSTRUCAO DE RODOVIAS E FERROVIAS	1	05/11/2013	
	CONSTRUCAO DE REDES DE ABASTECIMENTO DE AGUA, COLETA DE ESGOTO E CONSTRUCOES CORRELATAS, EXCETO OBRAS DE IRRIGACAO	1	05/11/2013	
	OUTRAS OBRAS DE ENGENHARIA CIVIL NAO ESPECIFICADAS ANTERIORMENTE	1	05/11/2013	
	OBRAS DE FUNDACOES	1	05/11/2013	
	COMERCIO VAREJISTA DE MATERIAIS DE CONSTRUCAO EM GERAL	1	05/11/2013	
	TRANSPORTE RODOVIARIO DE CARGA, EXCETO PRODUTOS PERIGOSOS E MUDANCAS, MUNICIPAL	1	05/11/2013	
	COMPRA E VENDA DE IMOVEIS PROPRIOS	1	05/11/2013	
	GESTAO E ADMINISTRACAO DA PROPRIEDADE IMOBILIARIA*	1	05/11/2013	
	SERVICOS DE ENGENHARIA	1	05/11/2013	
	LOCACAO DE AUTOMOVEIS SEM CONDUTOR	1	05/11/2013	
	LOCACAO DE OUTROS MEIOS DE TRANSPORTE NAO ESPECIFICADOS ANTERIORMENTE, SEM CONDUTOR	1	05/11/2013	
	ALUGUEL DE MAQUINAS E EQUIPAMENTOS AGRICOLAS SEM OPERADOR	1	05/11/2013	
	ALUGUEL DE MAQUINAS E EQUIPAMENTOS PARA CONSTRUCAO SEM OPERADOR, EXCETO ANDAIMES	1	05/11/2013	
	ATIVIDADES DE VIGILANCIA E SEGURANCA PRIVADA	1	05/11/2013	



PREFEITURA DE IMPERATRIZ
SECRETARIA DE PLANEJAMENTO, FAZENDA E GESTÃO
ORÇAMENTARIA - SEFAZGO

CNPJ: 06.158.455/0001-16



04/02/2025 16:39:10
USUÁRIO:19202221000170

Ficha Cadastral da Empresa

ENQUADRAMENTO

Enquadramento	Data Início	Data Encerramento
001-ISS HOMOLOGADO	01/01/2025	

CONTATOS

Tipo	Descrição
EMAIL	MARINASCLUB@OUTLOOK.COM
FONE	999999999999



CERTIDÃO ESPECÍFICA

Sistema Nacional de Registro de Empresas Mercantis - SINREM

Certificamos que as informações abaixo constam dos documentos arquivados nesta Junta Comercial e são vigentes na data da sua expedição.

Certificamos que S. W. M. CONSTRUÇÕES E EMPREENDIMENTOS LTDA encontra-se registrada nesta Junta Comercial, como segue:			Protocolo: MAC2500103698
NIRE 21200730964 CNPJ 13.136.076/0001-90		Situação ATIVA Status SEM STATUS	
Endereço Completo Estrada Vicinal DE ACESSO, Nº SN, LOTE 08 QUADRA05 LOTE RES JARDIM BOA VISTA, JARDIM SUMARE - Imperatriz/MA - CEP 65900-970			
Arquivamentos Posteriores			
Ato	Número	Data	Descrição
223	20240973852	23/07/2024	BALANCO
223	20230567622	02/05/2023	BALANCO
002	20220713880	27/06/2022	ENQUADRAMENTO DE EMPRESA DE PEQUENO PORTE
002	20220713880	27/06/2022	ALTERACAO DE DADOS (EXCETO NOME EMPRESARIAL)
223	20220413533	06/04/2022	BALANCO
223	20210609664	04/05/2021	BALANCO
318	20200481797	07/07/2020	DESENQUADRAMENTO DE EMPRESA DE PEQUENO PORTE
223	20200459678	29/06/2020	BALANCO
002	20200450808	26/06/2020	ALTERACAO DE DADOS (EXCETO NOME EMPRESARIAL)
223	20190937904	20/08/2019	BALANCO
307	20190942550	20/08/2019	REENQUADRAMENTO DE MICROEMPRESA COMO EMPRESA DE PEQUENO PORTE
002	20190301171	16/04/2019	ALTERACAO DE DADOS (EXCETO NOME EMPRESARIAL)
002	20180259989	19/03/2018	ALTERACAO DE DADOS (EXCETO NOME EMPRESARIAL)
223	20171243463	09/11/2017	BALANCO
223	20170561267	29/05/2017	BALANCO
002	20151265968	02/09/2015	ALTERACAO DE DADOS (EXCETO NOME EMPRESARIAL)
002	20140581707	02/09/2014	ALTERACAO DE DADOS (EXCETO NOME EMPRESARIAL)
315	20110030001	20/01/2011	ENQUADRAMENTO DE MICROEMPRESA
090	21200730964	20/01/2011	CONTRATO

Esta certidão foi emitida automaticamente em 10/02/2025, às 21:28:38 (horário de Brasília).
Se impressa, verificar sua autenticidade no <https://www.empresafacil.ma.gov.br>, com o código TF12QH5L.



MAC2500103698

CARLOS ANDRÉ DE MORAES PEREIRA
Secretário(a) Geral



PREFEITURA DE IMPERATRIZ
DEPARTAMENTO DE ARRECADAÇÃO TRIBUTÁRIA
R. Rui Barbosa, 201 - Centro, Imperatriz - MACEP: 65900-440

Número da Nota:
202500000000002

Código de Verificação:
BQ1A-ELBD



NOTA FISCAL DE FATURA ELETRÔNICA - NFFe

Data de Emissão: 31/01/2025 18:07:11 Natureza da Operação: NÃO INCIDENTE
Período de Tributação: 01/2025 Tributação: NÃO TRIBUTÁVEL
Local de Tributação: ESTABELECIMENTO DO PRESTADOR
Local da Prestação: IMPERATRIZ/MA



EMISSOR

Razão Social/Nome: S W M CONSTRUCOES E EMPREENDIMENTOS LTDA CPF/CNPJ: 13.136.076/0001-90
Enquadramento: ISS HOMOLOGADO Insc. Municipal: 899704
Endereço Completo: ESTRADA VICINAL DE ACESSO SN - BAIRRO JARDIM SUMARE - CEP:65.900-970
Cidade-UF: IMPERATRIZ-MA Insc. Estadual: 123517478
Telefone: (99) 9999-9999
Email:

TOMADOR

Razão Social/Nome: ENGMAQ - LOCACOES E SERVICOS LTDA CPF/CNPJ: 04.812.264/0001-09
Endereço Completo: AVENIDA CASTELO BRANCO 00 - BAIRRO VILA VITORIA - CEP:65.927-000 DAVINOPOLIS-MA
Email: ENGMAQ@HOTMAIL.COM Telefone: (99) 3528-4628

DISCRIMINAÇÃO DAS ATIVIDADES

Atividade: 7731400-ALUGUEL DE MAQUINAS E EQUIPAMENTOS AGRICOLAS SEM OPERADOR

01 - MES - LOCAÇÃO DE 04 CAMINHÃO BASCULANTE 14m³(sem operador)

VALORES DA NOTA

Vir. da NF (R\$):
R\$80.000,00

OBSERVAÇÕES DA NOTA



Nota de Número:202500000000002

Código de Verificação:BQ1A-ELBD

Emitida dia 31/01/2025 às 18:07

Recebi da empresa S W M CONSTRUCOES E EMPREENDIMENTOS LTDA os serviços constantes desta NOTA FISCAL ELETRÔNICA DE SERVIÇO.
Consulte a autenticidade das informações desta NFS-e no site <https://nfs-e-ma-imperatriz.portalfacil.com.br> ou por meio de aparelho com aplicativo para código QR.



PREFEITURA DE IMPERATRIZ
SECRETARIA DE FAZENDA E GESTÃO ORÇAMENTARIA
SEFAZGO
CNPJ: 06.158.455/0001-16
Rua Godofredo Viana 722/738, Centro CEP: 65901-480 - Imperatriz-MA

Número da Nota:

20230000000010

Código de Verificação:

2N01-P9JY



NOTA FISCAL ELETRÔNICA DE SERVIÇO - NFS-e

Data de Emissão: 04/04/2023 08:24:15

Período de Tributação: 04/2023

Local de Tributação: LOCAL DA PRESTAÇÃO

Local da Prestação: VILA NOVA DOS MARTÍRIOS/MA

RPS:

Natureza da Operação: NÃO INCIDENTE

Tributação: OUTRO MUNICÍPIO



PRESTADOR DE SERVIÇOS

Razão Social/Nome: S W M CONSTRUCOES E EMPREENDIMENTOS LTDA

Enquadramento: ISS HOMOLOGADO

Endereço Completo: ESTRADA VICINAL DE ACESSO SN - BAIRRO JARDIM SUMARE - CEP:65.900-970

Cidade-UF: IMPERATRIZ-MA

Telefone: 9999999999

Email:

CPF/CNPJ: 13.136.076/0001-90

Insc. Municipal: 899704

CEP:65.900-970

Insc.Estadual: 123517478

TOMADOR DE SERVIÇOS

Razão Social/Nome: MUNICIPIO DE VILA NOVA DOS MARTÍRIOS

Endereço Completo: AVENIDA RIO BRANCO, N° S/N - CENTRO

Cidade-UF: VILA NOVA DOS MARTÍRIOS-MA

Email:

CPF/CNPJ: 01.608.475/0001-28

CEP: 65924000

Telefone:

DISCRIMINAÇÃO DOS SERVIÇOS

Serviço: 1705-FORNECIMENTO DE MÃO DE OBRA, MESMO EM CARÁTER TEMPORÁRIO, INCLUSIVE DE EMPREGADOS OU TRABALHADORES, AVULSOS OU TEMPORÁRIOS, CONTRATADOS PELO PRESTADOR DE SERVIÇO.

Atividade: 7820500-LOCACAO DE MAO-DE-OBRA TEMPORARIA

70 HORAS - SERVIÇO DE LOCAÇÃO DE MÁQUINA ROLO COMPACTADOR DE PNEUS, ESTATICO, pressão variável, potência 80 hp, combustível,

operador e manutenção por conta da contratada.

50 HORAS - SERVIÇO DE LOCAÇÃO DE MÁQUINA TRATOR DE PNEU, potência 150hp, peso operacional 16,7t. com roda motriz elevada e lâmina

3,18m³, com grade aradora e roçadeira. combustível, operador e manutenção por conta da contratada.

35 DIÁRIAS - SERVIÇO DE LOCAÇÃO DE VEÍCULO PESADO TIPO CAMINHÃO BASCULANTE trucado / traçado 6x4, capacidade mínima descarga

12m³. manutenção por conta da contratada.

VALORES DA NOTA

Vlr. dos Serviços (R\$)	Deduções (R\$)	Acréscimos (R\$)	Desc. Condicionado (R\$)	Desc. Incodicionado (R\$)	Crédito (R\$)
R\$27.352,50	R\$0,00	R\$0,00	R\$0,00	R\$0,00	R\$0,00
PIS(R\$)	COFINS(R\$)	INSS(R\$)	IR(R\$)	CSLL(R\$)	Outras Retenções (R\$)
null	null	null	null	null	R\$0,00
Base de Cálculo (R\$)	Alíquota (%)	ISS (R\$)	ISS Retido (R\$)	Total Retenções (R\$)	Valor Líquido (R\$)
R\$27.352,50	null	R\$0,00	null	null	null

OBSERVAÇÕES DA NOTA

REF. CONTRATO N°002/2022 - ARP 005.2/2022

NOTA COMPLEMENTAR A NFS-e N° 202300000000009

MEDIÇÃO -MARÇO DE 2.023

DADOS BANCARIOS/ CAIXA ECONOMICA FEDERAL

AG: 3151, OP :003

CONTA: 3129-6, CNPJ: 13.136.076/0001-90 - S.W.M CONSTRUÇÕES E EMPREENDIMENTOS LTDA

CHAVE PIX : (99) 99111-5504

Valor aproximado dos tributos: R\$ 4502,22 (16,46%). Valor aproximado correspondente à totalidade dos tributos federais, estaduais e municipais com base na Lei nº 12.741/2012.

Tributos Federais: R\$ 3678,91 (13,45%)

Tributos Estaduais: R\$ 0,00 (0,00%)

Tributos Municipais: R\$ 823,31 (3,01%)

Fonte: Instituto Brasileiro de Planejamento e Tributação (IBPT).

Esta NFS-e foi emitida com respaldo na Lei nº 2.033/2003 e nos Decretos nº 5.675/2007 e 8.280/2016.

O recolhimento do imposto ISSQN de contribuintes enquadrados como Simples Nacional/MEI deverá ser efetivado através dos canais competentes.



Nota de Número: 20230000000010 Código de Verificação: 2N01-P9JY Emitida em: 04/04/2023 às 08:24:15

Recebi da empresa S W M CONSTRUCOES E EMPREENDIMENTOS LTDAos serviços constantes desta NOTA FISCAL ELETRÔNICA DE SERVIÇO. Consulte a autenticidade das informações desta NFS-e no site <https://nfse-ma-imperatriz.portalfacil.com.br/> ou por meio de aparelho com aplicativo para código QR.





Nota de Atenção

Bom dia, senhor Pregoeiro,

Gostaria de ressaltar que aos valores ofertados pela empresa não são inferiores a 75% do orçamento estimado, Portanto, pelo princípio da igualdade previsto na Constituição Federal de 1988, no artigo 5º. A autoridade responsável pelo processo deveria solicitar o mesmo de todos os fornecedores arrematante no processo.

art. 48, § 3º da Lei nº 14.133, de 1º de abril de 2021, que regula as licitações e contratos administrativos.

De acordo com o referido artigo, quando o valor da proposta apresentada for inferior a 75% do orçamento estimado para a execução do objeto, é imprescindível que a Comissão de Licitação realize a análise de exequibilidade da proposta. Essa análise deve avaliar a compatibilidade da proposta com o objeto licitado e a capacidade do licitante de executar o contrato nas condições apresentadas, garantindo a viabilidade da proposta e a regularidade do processo licitatório.

Além disso, gostaria de informar que, durante o certame, ao tentar enviar a presente mensagem por meio do sistema de comunicação do portal, fui informado de que não seria possível efetuar o envio de mensagens pelo chat. Em razão disso, estou utilizando este meio alternativo para garantir que a informação seja devidamente registrada e considerada pela Comissão de Licitação.

Portanto, solicito que a Comissão atente-se a esse aspecto relevante, conforme a legislação vigente, para assegurar a legalidade e efetividade do processo licitatório.

IMPERATRIZ/MA 12 DE FEVEREIRO 2025

S. W. M. CONTRUÇÕES E EMPREENDIMENTOS LTDA
CNPJ: 13.136.076/0001-90
MARILENE PEREIRA SILVA
RG: 021637632002-0 SESP/MA - CPF: 413.027.963 - 72
REPRESENTANTE LEGAL



Consulta Quadro de Sócios e Administradores - QSA

CNPJ:

13.136.076/0001-90

NOME EMPRESARIAL:

S. W. M. CONSTRUCOES E EMPREENDIMENTOS LTDA

CAPITAL SOCIAL:

R\$900.000,00 (Novecentos mil reais)

O Quadro de Sócios e Administradores(QSA) constante da base de dados do Cadastro Nacional da Pessoa Jurídica (CNPJ) é o seguinte:

Nome/Nome Empresarial:

GLADSON MIGUEL COELHO CARDOSO

Qualificação:

22-Sócio

Nome/Nome Empresarial:

MARILENE PEREIRA SILVA

Qualificação:

49-Sócio-Administrador

Para informações relativas à participação no QSA, acessar o e-CAC com certificado digital ou comparecer a uma unidade da RFB.

Em no dia 04/02/2025 às 16:27 (data e hora de Brasília).



DECLARAÇÃO DE ATENDIMENTO AOS ÍNDICES ECONÔMICOS

Prezados Senhores,

A empresa **S.W M. CONSTRUÇÕES E EMPREENDIMENTOS LTDA**, inscrita no CNPJ (MF) Nº **13.136.076/0001-90**, com sede na Estrada Vicinal de Acesso, S/N, Lote 08, Quadra 05, Loteamento Residencial Jardim Boa Vista, Bairro: Jardim Sumaré, CEP: 65.900-970 - Imperatriz/MA, representada neste ato pela Sr.^a **MARILENE PEREIRA SILVA**, brasileira, divorciada, empresária, portadora da carteira de identidade nº 021637632002-0 SESP/MA e do CPF nº 413.027.963-72, residente e domiciliado na Rua Mato Grosso, nº 345, Maranhão Novo, CEP: 65.903-050 na cidade de Imperatriz/MA, **DECLARA** que a empresa atende aos requisitos de índices econômicos nos termos do §1º, art. 69 da Lei 14.133/2021, conforme demonstrado na fórmula que segue:

Comprovação de boa situação econômico-financeira do licitante (2022):

a) Índice de Liquidez Geral (LG), com valor superior a 1 (um), onde:

$$LG = \frac{\text{Ativo Circulante} + \text{Realizável a Longo Prazo}}{\text{Passivo Circulante} + \text{Exigível a Longo Prazo}} = \frac{2.072.618,30 + 0,00}{259.605,30 + 0,00} \quad LG = 7,98$$

b) Índice de Solvência Geral (SG), com valor superior a 1 (um), onde:

$$SG = \frac{\text{Ativo Total}}{\text{Passivo Circulante} + \text{Exigível a Longo Prazo}} = \frac{2.587.080,75 + 0,00}{259.605,30 + 0,00} \quad SG = 9,96$$

c) Índice de Liquidez Corrente (LC), com valor superior a 1 (um), onde:

$$LC = \frac{\text{Ativo Circulante}}{\text{Passivo Circulante}} = \frac{2.072.618,30}{259.605,30} \quad LC = 7,98$$



Comprovação de boa situação econômico-financeira do licitante (2023):

Comprovação de boa situação econômico-financeira do licitante:

a) Índice de Liquidez Geral (L.G), com valor superior a 1 (um), onde:

$$LG = \frac{\text{Ativo Circulante + Realizável a Longo Prazo}}{\text{Passivo Circulante + Exigível a Longo Prazo}} = \frac{2.023.328,46 + 0,00}{370.105,30 + 0,00} = 5,46$$

b) Índice de Solvência Geral (SG), com valor superior a 1 (um), onde:

$$SG = \frac{\text{Ativo Total}}{\text{Passivo Circulante + Exigível a Longo Prazo}} = \frac{2.778.055,61 + 0,00}{370.105,30 + 0,00} = 7,50$$

c) Índice de Liquidez Corrente (L.C), com valor superior a 1 (um), onde:

$$LC = \frac{\text{Ativo Circulante}}{\text{Passivo Circulante}} = \frac{2.023.328,46 + 0,00}{370.105,30 + 0,00} = 5,46$$

IMPERATRIZ/MA 21 DE JANEIRO DE 2025

S. W. M. CONTRUÇÕES E EMPREENDIMENTOS LTDA
CNPJ: 13.136.076/0001-90
MARILENE PEREIRA SILVA
RG: 021637632002-0 SESP/MA - CPF: 413.027.963 - 72
REPRESENTANTE LEGAL

EVILENE MARACAIPE DINIZ DA ROCHA
CPF Nº 492.801.123-68
CRC-MA 12259/O
CONTADORA

Imperatriz-MA (99) 3524-8251

EST. VICINAL DE ACESSO N.º S/N. LOTE 08, QD 05
LOTEAMENTO RESIDENCIAL JARDIM BOA VISTA
BAIRRO: JARDIM SUMARE, CEP: 85.600-970

Data da consulta: 25/02/2025 17:44:17

Identificação do Contribuinte - CNPJ Matriz

CNPJ: **13.136.076/0001-90**

A opção pelo Simples Nacional e/ou SIMEI abrange todos os estabelecimentos da empresa

Nome Empresarial: **S. W. M. CONSTRUCOES E EMPREENDIMENTOS LTDA**



Situação Atual

Situação no Simples Nacional: **NÃO optante pelo Simples Nacional**

Situação no SIMEI: **NÃO enquadrado no SIMEI**

+ Mais informações

Períodos Anteriores

Opções pelo Simples Nacional em Períodos Anteriores:

Data Inicial	Data Final	Detalhamento
20/01/2011	30/09/2015	Excluída por Comunicação Obrigatória do Contribuinte

Enquadramentos no SIMEI em Períodos Anteriores: **Não Existem**

Eventos Futuros (Simples Nacional)

Não Existem

Eventos Futuros (SIMEI)

Não Existem

Informações de Períodos como MEI Transportador Autônomo de Cargas

Não Existem

Voltar

Gerar PDF



ESTADO DO MARANHÃO
PODER EXECUTIVO
PREFEITURA MUNICIPAL DE NOVA COLINAS - MA



PREGÃO ELETRÔNICO N° 011/2025 - SRP
Processo Administrativo n° 013/2025

DOCUMENTOS HABILITAÇÃO



TRIBUNAL DE CONTAS DA UNIÃO



Consulta Consolidada de Pessoa Jurídica

Este relatório tem por objetivo apresentar os resultados consolidados de consultas eletrônicas realizadas diretamente nos bancos de dados dos respectivos cadastros. A responsabilidade pela veracidade do resultado da consulta é do Órgão gestor de cada cadastro consultado. A informação relativa à razão social da Pessoa Jurídica é extraída do Cadastro Nacional da Pessoa Jurídica, mantido pela Receita Federal do Brasil.

Consulta realizada em: 10/02/2025 14:21:04

Informações da Pessoa Jurídica:

Razão Social: **RIO NEVES LOCACAO, SERVICOS E CONSTRUCOES LTDA**
CNPJ: **13.500.739/0001-04**

Resultados da Consulta Eletrônica:

Órgão Gestor: **TCU**
Cadastro: **Licitantes Inidôneos**
Resultado da consulta: **Nada Consta**

Para acessar a certidão original no portal do órgão gestor, clique [AQUI](#).

Órgão Gestor: **CNJ**
Cadastro: **CNIA - Cadastro Nacional de Condenações Cíveis por Ato de Improbidade Administrativa e Inelegibilidade**
Resultado da consulta: **Nada Consta**

Para acessar a certidão original no portal do órgão gestor, clique [AQUI](#).

Órgão Gestor: **Portal da Transparência**
Cadastro: **Cadastro Nacional de Empresas Inidôneas e Suspensas**
Resultado da consulta: **Nada Consta**

Para acessar a certidão original no portal do órgão gestor, clique [AQUI](#).

Órgão Gestor: **Portal da Transparência**
Cadastro: **CNEP - Cadastro Nacional de Empresas Punidas**
Resultado da consulta: **Nada Consta**

Para acessar a certidão original no portal do órgão gestor, clique [AQUI](#).

Obs: A consulta consolidada de pessoa jurídica visa atender aos princípios de simplificação e racionalização de serviços públicos digitais. Fundamento legal: Lei nº 12.965, de 23 de abril de 2014, Lei nº 13.460, de 26 de junho de 2017, Lei nº 13.726, de 8 de outubro de 2018, Decreto nº 8.638 de 15, de janeiro de 2016.

**ALTERAÇÃO DA SOCIEDADE EMPRESARIAL LIMITADA
RIO NEVES LOCAÇÃO, SERVIÇOS E CONSTRUÇÕES LTDA
CNPJ: 13.500.739/0001-04**



Pelo presente instrumento, o Sr. **LUIZ SILVEIRA LIMA JUNIOR**, brasileiro, casado em comunhão parcial de bens, empresário, natural de Balsas /MA, nascido em 22/10/1973, portador do CPF n.º 529.648.503-30 e do Registro de Identidade RG n.º 0742727920218 SESP/MA, residente e domiciliado à Rua Paulo Ramos, n.º 105 - Centro, São Raimundo das Mangabeiras/MA, CEP: 65.840-000.

Na condição de único sócio da empresa **RIO NEVES LOCAÇÃO, SERVIÇOS E CONSTRUÇÕES LTDA**, registrada na Junta Comercial do Estado do Maranhão - JUCEMA, sob o NIRE n.º 21600047871, em 24 de março de 2011 e inscrita no CNPJ sob o n.º 13.500.739/0001-04, com sede na Avenida Domingos Guida, 205, bairro Bela Vista, Sambaíba – MA, CEP 65.830-000. Resolve promover **ALTERAÇÃO**, em conformidade com a Lei 10.406/02-Código Civil Brasileiro, como segue:

CLÁUSULA PRIMEIRA – O capital social que era de R\$ 800.000,00 (oitocentos mil reais), passa a ser de R\$ 4.200.000,00 (quatro milhões e duzentos mil reais) dividido em 100 quotas, no valor nominal de R\$ 42.000,00 (quarenta e dois mil reais) cada uma, com a diferença de R\$ 3.400.000,00 (três milhões e quatrocentos mil reais) totalmente subscrito e integralizado, neste ato, em moeda corrente nacional, pelo sócio. Em decorrência do aumento de capital, o capital social fica distribuído da seguinte forma:

Nome do Sócio	Qtd Quotas	Valor em R\$	%
Luiz Silveira Lima Junior	100	4.200.000,00	100
Total	100	4.200.000,00	100

Em virtude das alterações ora efetuadas, consolida-se o ato constitutivo mediante as seguintes cláusulas:



CONSOLIDAÇÃO DO CONTRATO SOCIAL
RIO NEVES LOCAÇÃO, SERVIÇOS E CONSTRUÇÕES LTDA
CNPJ: 13.500.739/0001-04

Pelo presente instrumento, o Sr. **LUIZ SILVEIRA LIMA JUNIOR**, brasileiro, casado em comunhão parcial de bens, empresário, natural de Balsas /MA, nascido em 22/10/1973, portador do CPF n.º 529.648.503-30 e do Registro de Identidade RG n.º 0742727920218 SESP/MA, residente e domiciliado à Rua Paulo Ramos, n.º 105 - Centro, São Raimundo das Mangabeiras/MA, CEP: 65.840-000.

Na condição de único sócio da empresa **RIO NEVES LOCAÇÃO, SERVIÇOS E CONSTRUÇÕES LTDA**, registrada na Junta Comercial do Estado do Maranhão - JUCEMA, sob o NIRE n.º 21600047871, em 24 de março de 2011 e inscrita no CNPJ sob o n.º 13.500.739/0001-04, com sede na Avenida Domingos Guida, 205, bairro Bela Vista, Sambaíba - MA, CEP 65.830-000. Resolve promover **Consolidação do Contrato Social**, em conformidade com a Lei 10.406/02-Código Civil Brasileiro, como segue:

CLÁUSULA PRIMEIRA - A sociedade gira sob razão social de **RIO NEVES LOCAÇÃO, SERVIÇOS E CONSTRUÇÕES LTDA**.

CLÁUSULA SEGUNDA - A sociedade tem sua sede na Avenida Domingos Guida, 205, bairro Bela Vista, Sambaíba - MA, CEP 65.830-000.

CLÁUSULA TERCEIRA - A sociedade tem por objeto o exercício das seguintes atividades econômicas:

- 36.00-6-02 - Distribuição de água por caminhões
- 38.11-4-00 - Coleta de resíduos não-perigosos
- 38.12-2-00 - Coleta de resíduos perigosos
- 41.20-4-00 - Construção de edifícios
- 42.11-1-01 - Construção de rodovias e ferrovias
- 42.11-1-02 - Pintura para sinalização em pistas rodoviárias e aeroportos
- 42.12-0-00 - Construção de obras de arte especiais
- 42.13-8-00 - Obras de urbanização - ruas, praças e calçadas
- 42.21-9-03 - Manutenção de redes de distribuição de energia elétrica
- 42.22-7-01 - Construção de redes de abastecimento de água, coleta de esgoto e construções correlatas, exceto obras de irrigação
- 42.92-8-01 - Montagem de estruturas metálicas
- 42.99-5-01 - Construção de instalações esportivas e recreativas
- 43.11-8-01 - Demolição de edifícios e outras estruturas
- 43.11-8-02 - Preparação de canteiro e limpeza de terreno
- 43.21-5-00 - Instalação e manutenção elétrica
- 43.22-3-01 - Instalações hidráulicas, sanitárias e de gás
- 43.29-1-04 - Montagem e instalação de sistemas e equipamentos de iluminação e sinalização em vias públicas, portos e aeroportos
- 43.30-4-02 - Instalação de portas, janelas, tetos, divisórias e armários embutidos de qualquer material
- 43.30-4-03 - Obras de acabamento em gesso e estuque
- 43.91-6-00 - Obras de fundações
- 43.99-1-01 - Administração de obras
- 43.99-1-03 - Obras de alvenaria
- 43.99-1-05 - Perfuração e construção de poços de água
- 47.42-3-00 - Comércio varejista de material elétrico
- 47.44-0-04 - Comércio varejista de cal, areia, pedra britada, tijolos e telhas
- 47.44-0-99 - Comércio varejista de materiais de construção em geral
- 49.21-3-01 - Transporte rodoviário coletivo de passageiros, com itinerário fixo, municipal
- 49.23-0-02 - Serviço de transporte de passageiros - locação de automóveis com motorista
- 49.24-8-00 - Transporte escolar
- 49.29-9-01 - Transporte rodoviário coletivo de passageiros, sob regime de fretamento, municipal
- 71.11-1-00 - Serviços de arquitetura

71.12-0-00 - Serviços de engenharia
 77.11-0-00 - Locação de automóveis sem condutor
 77.19-5-99 - Locação de outros meios de transporte não especificados anteriormente, sem condutor
 77.31-4-00 - Aluguel de máquinas e equipamentos agrícolas sem operador

CONSOLIDAÇÃO DO CONTRATO SOCIAL
RIO NEVES LOCAÇÃO, SERVIÇOS E CONSTRUÇÕES LTDA
CNPJ: 13.500.739/0001-04



77.32-2-01 - Aluguel de máquinas e equipamentos para construção sem operador, exceto andaimes
 81.29-0-00 - Atividades de limpeza não especificadas anteriormente.

CLÁUSULA QUARTA – A sociedade iniciou suas atividades em 24/03/2011 e seu prazo de duração será por tempo indeterminado.

CLÁUSULA QUINTA – O capital social é de R\$ 4.200.000,00 (quatro milhões e duzentos mil reais) dividido em 100 quotas, no valor nominal de R\$ 42.000,00 (quarenta e dois mil reais) cada uma, totalmente subscrito e integralizado, neste ato, em moeda corrente nacional, pelo sócio. O capital social fica distribuído da seguinte forma:

Nome do Sócio	Qtd Quotas	Valor em R\$	%
Luiz Silveira Lima Junior	100	4.200.000,00	100
Total	100	4.200.000,00	100

CLÁUSULA SEXTA – A administração da sociedade é exercida pelo sócio **Luiz Silveira Lima Junior** que representará legalmente a sociedade e poderá praticar todo e qualquer ato de gestão pertinente ao objeto social. Parágrafo único. Não constituindo o objeto social, a alienação ou a oneração de bens imóveis depende de autorização da maioria.

CLÁUSULA SÉTIMA – Ao término de cada exercício, em 31 de Dezembro, o administrador prestará contas justificadas de sua administração, procedendo à elaboração do inventário, do balanço patrimonial e do balanço de resultado econômico, cabendo ao(s) sócio(s), os lucros ou perdas apuradas.

CLÁUSULA OITAVA – O Administrador declara, sob as penas da lei, de que não está impedido de exercer a administração da empresa, por lei especial, ou em virtude de condenação criminal, ou por se encontrar sob os efeitos dela, a pena que vede, ainda que temporariamente, o acesso a cargos públicos; ou por crime falimentar, de prevaricação, peita ou suborno, concussão, peculato, ou contra a economia popular, contra o sistema financeiro nacional, contra normas de defesa da concorrência, contra as relações de consumo, fé pública, ou a propriedade.

CLÁUSULA NONA – O sócio poderá fixar uma retirada mensal, a título de pro labore para o sócio administrador, observadas as disposições regulamentares pertinentes.

CLÁUSULA DÉCIMA – A sociedade poderá levantar balanços intermediários ou intercalares e distribuir os lucros evidenciados nos mesmos.

CLÁUSULA DÉCIMA PRIMEIRA – Retirando-se, falecendo ou interditado qualquer sócio, a sociedade continuará suas atividades com os herdeiros, sucessores e o incapaz, desde que autorizado legalmente. Não sendo possível ou inexistindo interesse destes ou do(s) sócio(s) remanescente(s) na continuidade da sociedade, esta será liquidada após a apuração do Balanço Patrimonial na data do evento. O resultado positivo ou negativo será distribuído ou suportado



pelos sócios na proporção de suas quotas. Parágrafo único - O mesmo procedimento será adotado em outros casos em que a sociedade se resolva em relação a seu sócio.

CONSOLIDAÇÃO DO CONTRATO SOCIAL
RIO NEVES LOCACAO, SERVICOS E CONSTRUCOES LTDA
CNPJ: 13.500.739/0001-04

CLÁUSULA DÉCIMA SEGUNDA – As quotas são indivisíveis e não poderão ser cedidas ou transferidas a terceiros sem o consentimento do outro sócio, a quem fica assegurado, em igualdade de condições e preço direito de preferência para a sua aquisição se postas à venda, formalizando, se realizada a cessão delas, a alteração contratual pertinente.

CLÁUSULA DÉCIMA TERCEIRA – A responsabilidade de cada sócio é restrita ao valor das suas quotas, mas todos respondem solidariamente pela integralização do capital social.

CLÁUSULA DÉCIMA QUARTA – Fica eleito o Foro da Comarca de Sambaiba- MA, para qualquer ação fundada neste contrato, renunciando-se a qualquer outro por muito especial que seja. E por estarem em perfeito acordo, em tudo que neste instrumento particular foi lavrado, obrigam-se a cumprir o presente ato constitutivo, e assinam o presente instrumento em uma única via que será destinada ao registro e arquivamento na Junta Comercial do Estado do Maranhão.

Sambaiba - MA, 23 de outubro de 2024.

LUIZ SILVEIRA LIMA JUNIOR
Sócio/Administrador



ASSINATURA ELETRÔNICA

Certificamos que o ato da empresa RIO NEVES LOCAÇÃO, SERVIÇOS E CONSTRUÇÕES LTDA consta assinado digitalmente por:

IDENTIFICAÇÃO DO(S) ASSINANTE(S)	
CPF/CNPJ	Nome
52964850330	



REPUBLICA FEDERATIVA DO BRASIL
MINISTÉRIO DA INFRAESTRUTURA
SECRETARIA NACIONAL DE TRÁNSITO

CARTEIRA NACIONAL DE HABILITAÇÃO / DRIVER LICENSE / PERMISO DE CONDUCCIÓN

2º NOME E SOBRENOME
LUIZ SILVEIRA LIMA JUNIOR

1ª DATA, LOCAL E UF DE NASCIMENTO
22/10/1973 BALSASMA

2ª DATA, LOCAL E UF DE NASCIMENTO
22/10/1973 BALSASMA

6ª DATA DE VALIDADE
15/03/2023

7ª DATA DE VALIDADE
14/03/2023

ACD
D

8ª DOC IDENTIDADE / CNRG, EMISSOR / UF
074272920218 SSP MA

9ª CIP
529.648.503-30

10ª Nº REGISTRO
00044156791

11ª CAT
AB

NACIONALIDADE
BRASILEIRO

12ª FILIAÇÃO
LUIZ SILVEIRA LIMA
MARIA ESTER COELHO LIMA

13ª ASSINATURA DO PORTADOR

ACC	01	02	03	04	05	06	07	08	09	10	11	12
A					14032023							
A1												
B					14032023							
B1												
C												
C1												
D												
D1												
BE												
CE												
C1E												
DE												
D1E												

14ª OBSERVAÇÕES

15ª LOCAL
SÃO LUÍS, MA

ASSINATURA DO EMISSOR
68005762189
MA049418502

MARANHÃO

SENATRAN CONTRAN

2580003140

COMPROVANTE DE INSCRIÇÃO E DE SITUAÇÃO CADASTRAL



Comprovante de Inscrição e de Situação Cadastral

Cidadão,

Confira os dados de Identificação da Pessoa Jurídica e, se houver qualquer divergência, providencie junto à RFB a sua atualização cadastral.

A informação sobre o porte que consta neste comprovante é a declarada pelo contribuinte.

REPÚBLICA FEDERATIVA DO BRASIL			
CADASTRO NACIONAL DA PESSOA JURÍDICA			
NUMERO DE INSCRIÇÃO 13.500.739/0001-04 MATRIZ	COMPROVANTE DE INSCRIÇÃO E DE SITUAÇÃO CADASTRAL		DATA DE ABERTURA 24/03/2011
NOME EMPRESARIAL RIO NEVES LOCAÇÃO, SERVICOS E CONSTRUÇOES LTDA			
TÍTULO DO ESTABELECIMENTO (NOME DE FANTASIA) CONSTRUTORA RIO NEVES			PORTE EPP
CÓDIGO E DESCRIÇÃO DA ATIVIDADE ECONÔMICA PRINCIPAL 43.13-4-00 - Obras de terraplenagem			
CÓDIGO E DESCRIÇÃO DAS ATIVIDADES ECONÔMICAS SECUNDÁRIAS 36.00-6-02 - Distribuição de água por caminhões 38.11-4-00 - Coleta de resíduos não-perigosos 38.12-2-00 - Coleta de resíduos perigosos 41.20-4-00 - Construção de edifícios 42.11-1-01 - Construção de rodovias e ferrovias 42.11-1-02 - Pintura para sinalização em pistas rodoviárias e aeroportos 42.12-0-00 - Construção de obras de arte especiais 42.13-8-00 - Obras de urbanização - ruas, praças e calçadas 42.21-9-03 - Manutenção de redes de distribuição de energia elétrica 42.22-7-01 - Construção de redes de abastecimento de água, coleta de esgoto e construções correlatas, exceto obras de irrigação 42.92-8-01 - Montagem de estruturas metálicas 42.99-5-01 - Construção de instalações esportivas e recreativas 43.11-8-01 - Demolição de edifícios e outras estruturas 43.11-8-02 - Preparação de canteiro e limpeza de terreno 43.21-5-00 - Instalação e manutenção elétrica 43.22-3-01 - Instalações hidráulicas, sanitárias e de gás 43.29-1-04 - Montagem e instalação de sistemas e equipamentos de iluminação e sinalização em vias públicas, portos e aeroportos 43.30-4-02 - Instalação de portas, janelas, tetos, divisórias e armários embutidos de qualquer material 43.30-4-03 - Obras de acabamento em gesso e estuque 43.91-6-00 - Obras de fundações			
CÓDIGO E DESCRIÇÃO DA NATUREZA JURÍDICA 206-2 - Sociedade Empresária Limitada			
LOGRADOURO AV DOMINGOS GUIDA	NUMERO 205	COMPLEMENTO *****	
CEP 65.830-000	BAIRRO/DISTRITO BELA VISTA	MUNICÍPIO SAMBAIBA	UF MA
ENDEREÇO ELETRÔNICO CONSTRUTORARIONEVES@OUTLOOK.COM		TELEFONE (99) 8285-0040	
ENTE FEDERATIVO RESPONSÁVEL (EFR) *****			
SITUAÇÃO CADASTRAL ATIVA		DATA DA SITUAÇÃO CADASTRAL 24/03/2011	
MOTIVO DE SITUAÇÃO CADASTRAL			
SITUAÇÃO ESPECIAL *****		DATA DA SITUAÇÃO ESPECIAL *****	

Aprovado pela Instrução Normativa RFB nº 2.119, de 06 de dezembro de 2022.

Emitido no dia 10/02/2025 às 13:56:59 (data e hora de Brasília).

Página: 1/2

 REPÚBLICA FEDERATIVA DO BRASIL COMPROVANTE DE INSCRIÇÃO E DE SITUAÇÃO CADASTRAL CADASTRO NACIONAL DA PESSOA JURÍDICA		
NÚMERO DE INSCRIÇÃO 13.500.739/0001-04 MATRIZ	COMPROVANTE DE INSCRIÇÃO E DE SITUAÇÃO CADASTRAL	DATA DE ABERTURA 24/03/2011
NOME EMPRESARIAL RIO NEVES LOCAÇÃO, SERVIÇOS E CONSTRUÇÕES LTDA		
CÓDIGO E DESCRIÇÃO DAS ATIVIDADES ECONÔMICAS SECUNDÁRIAS 43.99-1-01 - Administração de obras 43.99-1-03 - Obras de alvenaria 43.99-1-05 - Perfuração e construção de poços de água 47.42-3-00 - Comércio varejista de material elétrico 47.44-0-04 - Comércio varejista de cal, areia, pedra britada, tijolos e telhas 47.44-0-99 - Comércio varejista de materiais de construção em geral 49.21-3-01 - Transporte rodoviário coletivo de passageiros, com itinerário fixo, municipal 49.23-0-02 - Serviço de transporte de passageiros - locação de automóveis com motorista 49.24-8-00 - Transporte escolar 49.29-9-01 - Transporte rodoviário coletivo de passageiros, sob regime de fretamento, municipal 71.11-1-00 - Serviços de arquitetura 71.12-0-00 - Serviços de engenharia 77.11-0-00 - Locação de automóveis sem condutor 77.19-5-99 - Locação de outros meios de transporte não especificados anteriormente, sem condutor 77.31-4-00 - Aluguel de máquinas e equipamentos agrícolas sem operador 77.32-2-01 - Aluguel de máquinas e equipamentos para construção sem operador, exceto andaimes 81.29-0-00 - Atividades de limpeza não especificadas anteriormente		
CÓDIGO E DESCRIÇÃO DA NATUREZA JURÍDICA 206-2 - Sociedade Empresária Limitada		
LOGRADOURO AV DOMINGOS GUIDA	NÚMERO 205	COMPLEMENTO *****
CEP 65.830-000	BAIRRO/DISTRITO BELA VISTA	MUNICÍPIO SAMBAIBA
ENDEREÇO ELETRÔNICO CONSTRUTORARIONEVES@OUTLOOK.COM		TELEFONE (99) 8285-0040
ENTE FEDERATIVO RESPONSÁVEL (EFR) *****		
SITUAÇÃO CADASTRAL ATIVA	DATA DA SITUAÇÃO CADASTRAL 24/03/2011	
MOTIVO DE SITUAÇÃO CADASTRAL		
SITUAÇÃO ESPECIAL *****		DATA DA SITUAÇÃO ESPECIAL *****



Approved pela Instrução Normativa RFB nº 2.119, de 06 de dezembro de 2022.

Emitido no dia 10/02/2025 às 13:56:59 (data e hora de Brasília).

Página: 2/2

 CONSULTAR QSA

 VOLTAR

 IMPRIMIR

A RFB agradece a sua visita. Para informações sobre política de privacidade e uso, [clique aqui](#).

[Passo a passo para o CNPJ](#)

[Consultas CNPJ](#)

[Estatísticas](#)

[Parceiros](#)

[Serviços CNPJ](#)

COMPROVANTE DE INSCRIÇÃO E DE SITUAÇÃO CADASTRAL



© 2018 PORTAL DA REDESIM. Todos direitos reservados.

COMPROVANTE DE INSCRIÇÃO E DE SITUAÇÃO CADASTRAL



Consulta Quadro de Sócios e Administradores - QSA

CNPJ:

13.500.739/0001-04

NOME EMPRESARIAL:

RIO NEVES LOCACAO, SERVICOS E CONSTRUCOES LTDA

CAPITAL SOCIAL:

R\$4.200.000,00 (Quatro milhões, duzentos mil reais)

O Quadro de Sócios e Administradores(QSA) constante da base de dados do Cadastro Nacional da Pessoa Jurídica (CNPJ) é o seguinte:

Nome/Nome Empresarial:

LUIZ SILVEIRA LIMA JUNIOR

Qualificação:

49-Sócio-Administrador

Para informações relativas à participação no QSA, acessar o e-CAC com certificado digital ou comparecer a uma unidade da RFB.

Emitido no dia 10/02/2025 às 13:57 (data e hora de Brasília).

[VOLTAR](#)[IMPRIMIR](#)[Passo a passo para o CNPJ](#)[Consultas CNPJ](#)[Estatísticas](#)[Parceiros](#)[Serviços CNPJ](#)

INSC. ESTADUAL: 12.356.212-0

ÚLTIMA ALTERAÇÃO: 23/10/2024

RAZÃO SOCIAL: RIO NEVES LOCACAO SERVICOS E CONSTRUCOES LTDA

SITUAÇÃO FISCAL: REGULAR

SERASA: Não

MOTIVOS FISCAIS:



SITUAÇÃO CADASTRAL: ATIVO

MOTIVO CADASTRAL: --

DADOS GERAIS

CPF/CNPJ: 13.500.739/0001-04 INSC. CENTRALIZADORA: --
RAZÃO SOCIAL: RIO NEVES LOCACAO SERVICOS E CONSTRUCOES LTDA
NIRE: 21600047871 TIPO PESSOA: JURÍDICA
INÍCIO DE ATIVIDADES: 12/04/2011 CAPITAL SOCIAL: 4.200.000,00
AGÊNCIA REGIONAL: 06 - AGÊNCIA DE BALSAS UFRE: 51 - UFRE/BALSAS
TIPO DE SOCIEDADE: SOCIEDADE EMPRESÁRIA LIMITADA CAT. DO ESTABELECIMENTO: MATRIZ OU UNICO
REGIME DE PAG.: SIMPLES NACIONAL
DATA OBRIG. NFE: -- DATA OBRIG. EFD: --
CORREIO ELETRÔNICO: construtorarioneves@outlook.com ÁREA UTILIZADA: 0

ENDEREÇO DE ESTABELECIMENTO

CEP 65830-000
ENDEREÇO AVE DOMINGOS GUIDA NÚMERO: 205
COMPLEMENTO: --
PONTO DE REFERENC.: PROXIMO A TORRE DA CLARO BAIRRO: BELA VISTA
CIDADE: SAMBAIBA ESTADO: MA
TELEFONE: -- FAX: --
CEP CAIXA POSTAL: --

ENDEREÇO FISCAL

CEP --
ENDEREÇO AVE DOMINGOS GUIDA NÚMERO: 205
COMPLEMENTO: B
PONTO DE REFERENC.: -- BAIRRO: BELA VISTA
CIDADE: SAMBAIBA ESTADO: MA
TELEFONE: -- FAX: --
CEP CAIXA POSTAL: 00000-000

CNAE - ATIVIDADES ECONÔMICAS

ORDEM	CÓDIGO	DESCRIÇÃO
1	4313400	OBRAS DE TERRAPLENAGEM
2	8129000	ATIVIDADES DE LIMPEZA NÃO ESPECIFICADAS ANTERIORMENTE
3	3812200	COLETA DE RESÍDUOS PERIGOSOS
4	4120400	CONSTRUÇÃO DE EDIFÍCIOS
5	4211101	CONSTRUÇÃO DE RODOVIAS E FERROVIAS
6	4211102	PINTURA PARA SINALIZAÇÃO EM PISTAS RODOVIÁRIAS E AEROPORTOS
7	4212000	CONSTRUÇÃO DE OBRAS-DE-ARTE ESPECIAIS
8	4213800	OBRAS DE URBANIZAÇÃO - RUAS, PRAÇAS E CALÇADAS
9	4221903	MANUTENÇÃO DE REDES DE DISTRIBUIÇÃO DE ENERGIA ELÉTRICA
10	4222701	CONSTRUÇÃO DE REDES DE ABASTECIMENTO DE ÁGUA, COLETA DE ESGOTO E CONSTRUÇÕES CORRELATAS,
11	4292801	MONTAGEM DE ESTRUTURAS METÁLICAS
12	4299501	CONSTRUÇÃO DE INSTALAÇÕES ESPORTIVAS E RECREATIVAS
13	4311801	DEMOLIÇÃO DE EDIFÍCIOS E OUTRAS ESTRUTURAS
14	4311802	PREPARAÇÃO DE CANTEIRO E LIMPEZA DE TERRENO
15	4321500	INSTALAÇÃO E MANUTENÇÃO ELÉTRICA
16	4322301	INSTALAÇÕES HIDRÁULICAS, SANITÁRIAS E DE GÁS
17	4329104	MONTAGEM E INSTALAÇÃO DE SISTEMAS E EQUIPAMENTOS DE ILUMINAÇÃO E SINALIZAÇÃO EM VIAS PÚBLICAS,
18	4330402	INSTALAÇÃO DE PORTAS, JANELAS, TETOS, DIVISÓRIAS E ARMÁRIOS EMBUTIDOS DE QUALQUER MATERIAL
19	4330403	OBRAS DE ACABAMENTO EM GESSO E ESTUQUE
20	4391600	OBRAS DE FUNDAÇÕES
21	4399101	ADMINISTRAÇÃO DE OBRAS
22	4399103	OBRAS DE ALVENARIA
23	4399105	PERFURAÇÃO E CONSTRUÇÃO DE POÇOS DE ÁGUA
24	4742300	COMÉRCIO VAREJISTA DE MATERIAL ELÉTRICO
25	4744004	COMÉRCIO VAREJISTA DE CAL, AREIA, PEDRA BRITADA, TIJOLOS E TELHAS
26	4744099	COMÉRCIO VAREJISTA DE MATERIAIS DE CONSTRUÇÃO EM GERAL

CNAE - ATIVIDADES ECONÔMICAS

ORDEM	CÓDIGO	DESCRIÇÃO
27	4921301	TRANSPORTE RODOVIÁRIO COLETIVO DE PASSAGEIROS, COM ITINERÁRIO FIXO, MUNICIPAL
28	4923002	SERVIÇO DE TRANSPORTE DE PASSAGEIROS - LOCAÇÃO DE AUTOMÓVEIS COM MOTORISTA
29	4924800	TRANSPORTE ESCOLAR
30	4929901	TRANSPORTE RODOVIÁRIO COLETIVO DE PASSAGEIROS, SOB REGIME DE FRETAMENTO, MUNICIPAL
31	7111100	SERVIÇOS DE ARQUITETURA
32	7112000	SERVIÇOS DE ENGENHARIA
33	7711000	LOCAÇÃO DE AUTOMÓVEIS SEM CONDUTOR
34	7719599	LOCAÇÃO DE OUTROS MEIOS DE TRANSPORTE NÃO ESPECIFICADOS ANTERIORMENTE, SEM CONDUTOR
35	7731400	ALUGUEL DE MÁQUINAS E EQUIPAMENTOS AGRÍCOLAS SEM OPERADOR
36	7732201	ALUGUEL DE MÁQUINAS E EQUIPAMENTOS PARA CONSTRUÇÃO SEM OPERADOR, EXCETO ANDAIMES
37	3600602	DISTRIBUIÇÃO DE ÁGUA POR CAMINHÕES
38	3811400	COLETA DE RESÍDUOS NÃO-PERIGOSOS



REPRESENTANTES LEGAIS

CNN/CPF	NOME/RAZÃO SOCIAL	TIPO DE RELAÇÃO
52964850330	LUIZ SILVEIRA LIMA JUNIOR	101 - SÓCIO
52964850330	LUIZ SILVEIRA LIMA JUNIOR	205 - ADMINISTRADOR
89972643387	NATALICE BARROS DE OLIVEIRA LIMA	3 - CONTADOR

AÇÕES JUDICIAIS

TIPO	DATA INCLUSÃO	DATA REVOGAÇÃO	DOC. CONCESSÃO	EFEITO
------	---------------	----------------	----------------	--------

Não existem Ações Judiciais para essa inscrição estadual.

OBRIGATORIEDADE / CREDENCIAMENTO

TIPO	DATA INÍCIO	DATA FIM	SITUAÇÃO
ICMS	01/01/2024	--	Ativo
NF-e	08/04/2022	--	Ativo
EFD	01/12/2020	--	Ativo
EFD	01/11/2023	--	Ativo
NFC-e	08/04/2022	--	Ativo

INCENTIVOS / REGIMES ESPECIAIS

TIPO	DATA INÍCIO	DATA FIM	SITUAÇÃO
------	-------------	----------	----------

Não existem Incentivos/Regimes Especiais para essa inscrição

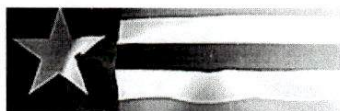

Estado do
Maranhão

SINTEGRA/ICMS

Consulta Pública do Cadastro do Estado do Maranhão



Secretaria da Fazenda

Resultado da Consulta SINTEGRA/ICMS

IDENTIFICAÇÃO

CGC: 13.500.739/0001-04 **Inscrição Estadual:** 12.356212-0

Razão Social: RIO NEVES LOCAÇÃO SERVICOS E CONSTRUÇOES LTDA

Regime Apuração: SIMPLES NACIONAL

ENDEREÇO

Logradouro: AVE DOMINGOS GUIDA

Número: 205 **Complemento:**

Bairro: BELA VISTA

Município: SAMBAIBA **UF:** MA

CEP: 65830000 **DDD:** **Telefone:**

INFORMAÇÕES COMPLEMENTARES

CNAE Principal: 4313400 - OBRAS DE TERRAPLENAGEM

CNAEs Secundários	
Código	Descrição CNAE
4222701	CONSTRUÇÃO DE REDES DE ABASTECIMENTO DE ÁGUA, COLETA DE ESGOTO E CONSTRUÇÕES CORRELATAS, EXCETO OBRAS DE IRRIGAÇÃO
4292801	MONTAGEM DE ESTRUTURAS METÁLICAS
4299501	CONSTRUÇÃO DE INSTALAÇÕES ESPORTIVAS E RECREATIVAS
4311801	DEMOLIÇÃO DE EDIFÍCIOS E OUTRAS ESTRUTURAS
4311802	PREPARAÇÃO DE CANTEIRO E LIMPEZA DE TERRENO
4321500	INSTALAÇÃO E MANUTENÇÃO ELÉTRICA
4322301	INSTALAÇÕES HIDRÁULICAS, SANITÁRIAS E DE GÁS
4329104	MONTAGEM E INSTALAÇÃO DE SISTEMAS E EQUIPAMENTOS DE ILUMINAÇÃO E SINALIZAÇÃO EM VIAS PÚBLICAS, PORTOS E AEROPORTOS
4330402	INSTALAÇÃO DE PORTAS, JANELAS, TETOS, DIVISÓRIAS E ARMÁRIOS EMBUTIDOS DE QUALQUER MATERIAL
4330403	OBRAS DE ACABAMENTO EM GESSO E ESTUQUE
8129000	ATIVIDADES DE LIMPEZA NÃO ESPECIFICADAS ANTERIORMENTE
4391600	OBRAS DE FUNDAÇÕES
4399101	ADMINISTRAÇÃO DE OBRAS
4399103	OBRAS DE ALVENARIA
4399105	PERFURAÇÃO E CONSTRUÇÃO DE POÇOS DE ÁGUA
4742300	COMÉRCIO VAREJISTA DE MATERIAL ELÉTRICO
4744004	COMÉRCIO VAREJISTA DE CAL, AREIA, PEDRA BRITADA, TIJOLOS E TELHAS
4744099	COMÉRCIO VAREJISTA DE MATERIAIS DE CONSTRUÇÃO EM GERAL
4921301	TRANSPORTE RODOVIÁRIO COLETIVO DE PASSAGEIROS, COM ITINERÁRIO FIXO, MUNICIPAL
4923002	SERVIÇO DE TRANSPORTE DE PASSAGEIROS - LOCAÇÃO DE AUTOMÓVEIS COM MOTORISTA
4924800	TRANSPORTE ESCOLAR
3812200	COLETA DE RESÍDUOS PERIGOSOS
4929901	TRANSPORTE RODOVIÁRIO COLETIVO DE PASSAGEIROS, SOB REGIME DE FRETAMENTO, MUNICIPAL
7111100	SERVIÇOS DE ARQUITETURA
7112000	SERVIÇOS DE ENGENHARIA
7711000	LOCAÇÃO DE AUTOMÓVEIS SEM CONDUTOR
7719599	LOCAÇÃO DE OUTROS MEIOS DE TRANSPORTE NÃO ESPECIFICADOS ANTERIORMENTE, SEM CONDUTOR
7731400	ALUGUEL DE MÁQUINAS E EQUIPAMENTOS AGRÍCOLAS SEM OPERADOR
7732201	ALUGUEL DE MÁQUINAS E EQUIPAMENTOS PARA CONSTRUÇÃO SEM OPERADOR, EXCETO ANDAIMES
3600602	DISTRIBUIÇÃO DE ÁGUA POR CAMINHÕES
3811400	COLETA DE RESÍDUOS NÃO-PERIGOSOS
4120400	CONSTRUÇÃO DE EDIFÍCIOS
4211101	CONSTRUÇÃO DE RODOVIAS E FERROVIAS
4211102	PINTURA PARA SINALIZAÇÃO EM PISTAS RODOVIÁRIAS E AEROPORTOS
4212000	CONSTRUÇÃO DE OBRAS-DE-ARTE ESPECIAIS
4213800	OBRAS DE URBANIZAÇÃO - RUAS, PRAÇAS E CALÇADAS
4221903	MANUTENÇÃO DE REDES DE DISTRIBUIÇÃO DE ENERGIA ELÉTRICA

Situação Cadastral Vigente: HABILITADO

Data desta Situação Cadastral: 03/03/2021

OBRIGAÇÕES

NFe a partir de 08/04/2022 - (Obrigado só nas operações de Comércio Exterior, (CNAE's): Vendas para Órgão Público e Operações Interestaduais),

EDF a partir de: 01/12/2020, 01/11/2023,

CTE a partir de: 01/03/2012 - (OBRIGADO => SERVIÇO DE TRANSPORTE),

Observação: Os dados acima estão baseados em informações fornecidas pelo próprio contribuinte cadastrado. Não valem como certidão de sua efetiva existência de fato e de direito, não são oponíveis à Fazenda e nem excluem a responsabilidade tributária derivada de operações com ele ajustadas.

Data da Consulta: 10/02/2025

Número da Consulta:

[Nova Consulta](#) [Imprimir](#)





PREFEITURA MUNICIPAL DE SAMBAIBA
SECRETARIA DE TRIBUTOS E ARRECADAÇÃO
FICHA DE INSCRIÇÃO DA ATIVIDADE ECONÔMICA



Insc. Municipal 1538	COMPROVANTE DE INSCRIÇÃO ECONÔMICA	CPF/CNPJ 13.500.739/0001-04	Data de Abertura .24/03/2011
Nome/Razão Social 75378 - RIO NEVES LOCAÇÃO, SERVIÇOS E CONSTRUÇÕES LTDA			
Título do Estabelecimento(Nome Fantasia) CONSTRUTORA RIO NEVES			
Natureza Jurídica 206-2 - SOCIEDADE EMPRESÁRIA LIMITADA			
Logradouro AV DOMINGOS GUIDA	Número 205	Complemento	
Bairro/Distrito BELA VISTA		Município SAMBAIBA	UF MA
Endereço Eletrônico CONSTRUTORARIONEVES@OUTLOOK.COM		Telefone	
Situação Cadastral ATIVA	Grau de Risco Baixo	Alvará de Funcionamento SIM	ISS SIM
Área (m²) 1010.00	Horário Final	Categoria de Alvará de Funcionamento PADRÃO	
Atividade Econômica Principal 4313-4/00 - OBRAS DE TERRAPLENAGEM			
Atividade(s) Econômica(s) Secundária(s) 3600-6/02, 3600-6/02, 3811-4/00, 3812-2/00, 4211-1/01, 4211-1/02, 4212-0/00, 4213-8/00, 4221-9/03, 4222-7/01, 4292-8/01, 4299-5/01, 4311-8/01, 4311-8/02, 4322-3/01, 4329-1/04, 4330-4/02, 4330-4/03, 4391-6/00, 4399-1/01, 4399-1/03, 4399-1/05, 4742-3/00, 4744-0/04, 4744-0/99, 4921-3/01, 4923-0/02, 4924-8/00, 4929-9/01, 7111-1/00, 7112-0/00, 7711-0/00, 7719-5/99, 7731-4/00, 7732-2/01, 8129-0/00, 4120-4/00, 4321-5/00.			
Setor de Tributos Prefeitura de Sambaiba-MA CNPJ: 06.229.337/0001-74			

NUCLEO DE FISCALIZAÇÃO TRIBUTÁRIA

ASSINATURA DO CONTRIBUINTE



MINISTÉRIO DA FAZENDA
Secretaria da Receita Federal do Brasil
Procuradoria-Geral da Fazenda Nacional



**CERTIDÃO POSITIVA COM EFEITOS DE NEGATIVA DE DÉBITOS RELATIVOS AOS TRIBUTOS
FEDERAIS E À DÍVIDA ATIVA DA UNIÃO**

**Nome: RIO NEVES LOCACAO, SERVICOS E CONSTRUCOES LTDA
CNPJ: 13.500.739/0001-04**

Ressalvado o direito de a Fazenda Nacional cobrar e inscrever quaisquer dívidas de responsabilidade do sujeito passivo acima identificado que vierem a ser apuradas, é certificado que:

1. constam débitos administrados pela Secretaria da Receita Federal do Brasil (RFB) com exigibilidade suspensa nos termos do art. 151 da Lei nº 5.172, de 25 de outubro de 1966 - Código Tributário Nacional (CTN), ou objeto de decisão judicial que determina sua desconsideração para fins de certificação da regularidade fiscal, ou ainda não vencidos; e
2. não constam inscrições em Dívida Ativa da União (DAU) na Procuradoria-Geral da Fazenda Nacional (PGFN).

Conforme disposto nos arts. 205 e 206 do CTN, este documento tem os mesmos efeitos da certidão negativa.

Esta certidão é válida para o estabelecimento matriz e suas filiais e, no caso de ente federativo, para todos os órgãos e fundos públicos da administração direta a ele vinculados. Refere-se à situação do sujeito passivo no âmbito da RFB e da PGFN e abrange inclusive as contribuições sociais previstas nas alíneas 'a' a 'd' do parágrafo único do art. 11 da Lei nº 8.212, de 24 de julho de 1991.

A aceitação desta certidão está condicionada à verificação de sua autenticidade na Internet, nos endereços <<http://rfb.gov.br>> ou <<http://www.pgfn.gov.br>>.

Certidão emitida gratuitamente com base na Portaria Conjunta RFB/PGFN nº 1.751, de 2/10/2014.

Emitida às 08:32:26 do dia 03/02/2025 <hora e data de Brasília>.

Válida até 02/08/2025.

Código de controle da certidão: **756B.B9ED.684B.7407**

Qualquer rasura ou emenda invalidará este documento.

[Voltar](#)[Imprimir](#)

Certificado de Regularidade do FGTS - CRF

Inscrição: 13.500.739/0001-04

Razão

Social:

RIO NEVES LOCAÇÃO SERVICOS E CONSTRUCOES LTDA

Endereço:

AV DOMINGOS GUIDA 205 / BELA VISTA / SAMBAIBA / MA / 65830-000

A Caixa Econômica Federal, no uso da atribuição que lhe confere o Art. 7, da Lei 8.036, de 11 de maio de 1990, certifica que, nesta data, a empresa acima identificada encontra-se em situação regular perante o Fundo de Garantia do Tempo de Serviço - FGTS.

O presente Certificado não servirá de prova contra cobrança de quaisquer débitos referentes a contribuições e/ou encargos devidos, decorrentes das obrigações com o FGTS.

Validade: 06/02/2025 a 07/03/2025

Certificação Número: 2025020618501816631494

Informação obtida em 10/02/2025 13:59:30

A utilização deste Certificado para os fins previstos em Lei esta condicionada a verificação de autenticidade no site da Caixa:
www.caixa.gov.br



PODER JUDICIÁRIO
JUSTIÇA DO TRABALHO



CERTIDÃO NEGATIVA DE DÉBITOS TRABALHISTAS

Nome: RIO NEVES LOCACAO, SERVICOS E CONSTRUCOES LTDA (MATRIZ E FILIAIS)

CNPJ: 13.500.739/0001-04

Certidão n°: 7595471/2025

Expedição: 10/02/2025, às 14:00:17

Validade: 09/08/2025 - 180 (cento e oitenta) dias, contados da data de sua expedição.

Certifica-se que RIO NEVES LOCACAO, SERVICOS E CONSTRUCOES LTDA (MATRIZ E FILIAIS), inscrito(a) no CNPJ sob o n° 13.500.739/0001-04, NÃO CONSTA como inadimplente no Banco Nacional de Devedores Trabalhistas.

Certidão emitida com base nos arts. 642-A e 883-A da Consolidação das Leis do Trabalho, acrescentados pelas Leis ns.º 12.440/2011 e 13.467/2017, e no Ato 01/2022 da CGJT, de 21 de janeiro de 2022. Os dados constantes desta Certidão são de responsabilidade dos Tribunais do Trabalho.

No caso de pessoa jurídica, a Certidão atesta a empresa em relação a todos os seus estabelecimentos, agências ou filiais.

A aceitação desta certidão condiciona-se à verificação de sua autenticidade no portal do Tribunal Superior do Trabalho na Internet (<http://www.tst.jus.br>).

Certidão emitida gratuitamente.

INFORMAÇÃO IMPORTANTE

Do Banco Nacional de Devedores Trabalhistas constam os dados necessários à identificação das pessoas naturais e jurídicas inadimplentes perante a Justiça do Trabalho quanto às obrigações estabelecidas em sentença condenatória transitada em julgado ou em acordos judiciais trabalhistas, inclusive no concernente aos recolhimentos previdenciários, a honorários, a custas, a emolumentos ou a recolhimentos determinados em lei; ou decorrentes de execução de acordos firmados perante o Ministério Público do Trabalho, Comissão de Conciliação Prévia ou demais títulos que, por disposição legal, contiver força executiva.



TJDFT

Poder Judiciário da União
TRIBUNAL DE JUSTIÇA DO DISTRITO FEDERAL E DOS TERRITÓRIOS



**CERTIDÃO NEGATIVA DE DISTRIBUIÇÃO (AÇÕES DE FALÊNCIAS E RECUPERAÇÕES JUDICIAIS)
1ª e 2ª Instâncias**

CERTIFICAMOS que, após consulta aos registros eletrônicos de distribuição de ações de falências e recuperações judiciais disponíveis até 12/02/2025, **NADA CONSTA** contra o nome por extenso e CPF/CNPJ de:

RIO NEVES LOCACAO, SERVICOS E CONSTRUCOES EIRELI
13.500.739/0001-04

OBSERVAÇÕES:

- Os dados de identificação são de responsabilidade do solicitante da certidão, devendo a titularidade ser conferida pelo interessado e pelo destinatário.
- A certidão será emitida de acordo com as informações inseridas no banco de dados. Em caso de exibição de processos com dados desatualizados, o interessado deverá requerer a atualização junto ao juízo ou órgão julgador.
- A certidão será negativa quando não for possível a individualização dos processos por carência de dados do Poder Judiciário. (artigo 8o, § 2o da Resolução 121/CNJ).
- A certidão cível contempla ações cíveis, execuções fiscais, execuções e insolvências civis, falências, recuperações judiciais, recuperações extrajudiciais, inventários, interdições, tutelas e curatelas. A certidão criminal compreende os processos criminais, os processos criminais militares e as execuções penais. Demais informações sobre o conteúdo das certidões, consultar em www.tjdft.jus.br, no menu Serviços, Certidões, Certidão Nada Consta, Tipos de Certidão.
- As certidões de Falência e Recuperação Judicial, Cível ou Especial atendem ao disposto no inciso II do artigo 69 da Lei 14133/2021.
- Medida prevista no artigo 26 do Código Penal, sentença não transitada em julgado.

A autenticidade deverá ser confirmada no site do TJDFT (www.tjdft.jus.br), no menu Serviços, Certidões, Certidão Nada Consta, Validar Certidão - autenticar, informando-se o número do selo digital de segurança impresso.

Emitida gratuitamente pela internet em: 12/02/2025

Selo digital de segurança: **2025.CTD.RKRW.SKS5.Z9NS.C70U.MDVO**

***** VÁLIDA POR 30 (TRINTA) DIAS *****



TJDFT

Poder Judiciário da União

TRIBUNAL DE JUSTIÇA DO DISTRITO FEDERAL E DOS TERRITÓRIOS



**CERTIDÃO NEGATIVA DE DISTRIBUIÇÃO (AÇÕES DE FALÊNCIAS E RECUPERAÇÕES JUDICIAIS)
1ª e 2ª Instâncias**

CERTIFICAMOS que, após consulta aos registros eletrônicos de distribuição de ações de falências e recuperações judiciais disponíveis até 12/02/2025, **NADA CONSTA** contra o nome por extenso e CPF/CNPJ de:

LUIZ SILVEIRA LIMA JUNIOR

529.648.503-30

(MARIA ESTER COELHO LIMA / LUIZ SILVEIRA LIMA)

OBSERVAÇÕES:

- Os dados de identificação são de responsabilidade do solicitante da certidão, devendo a titularidade ser conferida pelo interessado e pelo destinatário.
- A certidão será emitida de acordo com as informações inseridas no banco de dados. Em caso de exibição de processos com dados desatualizados, o interessado deverá requerer a atualização junto ao juízo ou órgão julgador.
- A certidão será negativa quando não for possível a individualização dos processos por carência de dados do Poder Judiciário. (artigo 8o, § 2o da Resolução 121/CNJ).
- A certidão cível contempla ações cíveis, execuções fiscais, execuções e insolvências civis, falências, recuperações judiciais, recuperações extrajudiciais, inventários, interdições, tutelas e curatelas. A certidão criminal compreende os processos criminais, os processos criminais militares e as execuções penais. Demais informações sobre o conteúdo das certidões, consultar em www.tjdft.jus.br, no menu Serviços, Certidões, Certidão Nada Consta, Tipos de Certidão.
- As certidões de Falência e Recuperação Judicial, Cível ou Especial atendem ao disposto no inciso II do artigo 69 da Lei 14133/2021.
- Medida prevista no artigo 26 do Código Penal, sentença não transitada em julgado.

A autenticidade deverá ser confirmada no site do TJDFT (www.tjdft.jus.br), no menu Serviços, Certidões, Certidão Nada Consta, Validar Certidão - autenticar, informando-se o número do selo digital de segurança impresso.

Emitida gratuitamente pela internet em: 12/02/2025

Selo digital de segurança: **2025.CTD.FP8M.5BJ9.5H9N.RLJV.J0KV**

*** VÁLIDA POR 30 (TRINTA) DIAS ***



**GOVERNO DO ESTADO DO MARANHÃO
SECRETARIA DE ESTADO DA FAZENDA**

CERTIDÃO NEGATIVA DE DÉBITO

Nº Certidão: 522204/24

Data da

20/12/2024 11:11:03

Inscrição Estadual: 123562120

CPF/CNPJ: 13500739000104

Razão Social: RIO NEVES LOCACAO SERVICOS E CONSTRUCOES LTDA

Endereço: AVE DOMINGOS GUIDA, 205 CEP: 65830000 - BELA VISTA

Telefone:

Município: SAMBAIBA

UF: MA

Certificamos que, após a realização das consultas procedidas no sistema desta Secretaria, substanciado pelos artigos 240 a 242, da lei nº 7.799, de 19/12/2002 e disposto no artigo 205 da lei nº 5.172, de 25 de outubro de 1966 (Código Tributário Nacional), não constam débitos relativos aos tributos estaduais, administrados por esta Secretaria, em nome do sujeito passivo acima identificado. Ressalvado, todavia, à Fazenda Pública Estadual o direito da cobrança de dívidas que venham a ser apuradas e não alcançadas pela decadência.

Validade da Certidão: 90 (noventa) dias: 20/03/2025.

A autenticidade desta certidão deverá ser confirmada no endereço:

<http://portal.sefaz.ma.gov.br/>, clicando no item "Certidões" e em seguida em "Validação de Certidão Negativa de Débito".

CERTIDÃO EMITIDA GRATUITAMENTE.



**GOVERNO DO ESTADO DO MARANHÃO
SECRETARIA DE ESTADO DA FAZENDA**

CERTIDÃO NEGATIVA DE DÍVIDA ATIVA

Nº Certidão: 012479/25

Data da

10/02/2025 14:09:26

Inscrição Estadual: 123562120

CPF/CNPJ: 13500739000104

Razão Social: RIO NEVES LOCACAO SERVICOS E CONSTRUCOES LTDA

Endereço: AVE DOMINGOS GUIDA, 205 CEP: 65830000 - BELA VISTA

Telefone: null

Município: SAMBAIBA

UF: MA

Certificamos que, após a realização das consultas procedidas no sistema desta Secretaria e na forma do disposto do artigo 156, da lei nº 2.231, de 29/12/1962, substanciado pelos artigos 240 a 242 da lei nº 7.799, de 19/12/2002, bem como prescreve o artigo 205 da lei nº 5.172, de 25 de outubro de 1966 (Código Tributário Nacional) não constam débitos inscritos na Dívida Ativa, em nome do sujeito passivo acima identificado.

Validade da Certidão: 90 (noventa) dias: 11/05/2025.

A autenticidade desta certidão deverá ser confirmada no endereço:

<http://portal.sefaz.ma.gov.br/>, clicando no item "Certidões" e em seguida em "Validação de Certidão Negativa de Dívida Ativa".

CERTIDÃO EMITIDA GRATUITAMENTE.

Data Impressão: 10/02/2025 14:09:26



PREFEITURA MUNICIPAL DE SAMBAIBA
CERTIDÃO NEGATIVA DE DÉBITOS



NOME / RAZÃO SOCIAL

RIO NEVES LOCAÇÃO, SERVIÇOS E CONSTRUÇÕES LTDA

ENDEREÇO

0 - RUA AV DOMINGOS GUIDA , 205 - BELA VISTA - SAMBAÍBA - 65830000 - MA

Código Contribuinte

CPF/CNPJ

75378

13.500.739/0001-04

Ressalvado o direito da Secretaria Municipal da Fazenda de inscrever e cobrar as dívidas que venham a ser apuradas nos termos do art. 206 do CTM, certifico, para fins de direito, que, revendo os registros do cadastro da Secretaria Municipal da Fazenda, verificou-se nada exigível existir em nome do(a) requerente acima identificado(a) até a presente data.

EMITIDA EM: 08/01/2025 15:35:42

VÁLIDA ATÉ: 08/04/2025

VALIDADE: 90 dias.



A autenticidade do documento pode ser conferida através do QR code apontando a câmera do seu dispositivo, no qual automaticamente se verificará o código de autenticação abaixo.
Código autenticação: 202500085470017363613429870545

Setor de Tributos
Prefeitura de Sambaíba-MA
CNPJ: 08.229.39/0001-74

PRAÇA JOSÉ DO EGITO COELHO Nº 200, CENTRO – CEP: 65.830-000

CERTIDÃO NEGATIVA DE DEBITOS DA DIVIDA ATIVA

Validade até 08/04/2025
Finalidade PARA FINS DE REGULARIZAÇÃO DE DÉBITOS
RAZÃO SOCIAL RIO NEVES LOCAÇÃO SERVIÇOS E CONSTRUÇÕES LTDA
CPF/CNPJ 13.500.739/0001-04
Endereço AV DOMINGOS GUIDA Nº 205 BELA VISTA SAMBAIBA/MA

Data da Liberação 08/01/2025

CERTIFICO, na forma do disposto do Artigo 236 e seguintes, da lei 09/2001 de 02/12/2001 (Código Tributário do Município de Sambaíba), que verificando o cadastro fiscal, a pedido do requerente interessado, não consta débitos tributários não regularizados no período de referenciada.

Ficam, todavia, ressalvados o direito da Fazenda Municipal de cobrar quaisquer débitos que venham a ser posteriormente apurados.

A presente certidão original, sem conter rasuras, emitido em duas vias de igual teor e forma, tem validade até a data acima especificada.

Sambaíba-MA, 08 de janeiro de 2025.

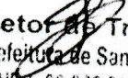
Setor de Tributos
Prefeitura de Sambaíba-MA
CNPJ: 06.229.397/0001-74
Funcionária Responsável pela Liberação



PREFEITURA MUNICIPAL DE SAMBAIBA

ALVARÁ DE LICENÇA PARA FUNCIONAMENTO



Alvará Nº: 2025/0014	Exercício: 2025	Insc. 00001538	Validade: 31/12/2025
-----------------------------	------------------------	-----------------------	-----------------------------

Nome / Razão Social Código autenticação: 202500001420017365123951210960

Nome / Razão social: 75378 - RIO NEVES LOCAÇÃO, SERVIÇOS E CONSTRUÇÕES LTDA
 Documento.....: 13500739000104

Dados do Estabelecimento

Nome Fantasia: CONSTRUTORA RIO NEVES
 Endereço: AV DOMINGOS GUIDA - 205 - BELA VISTA
 Complemento..:

Atividade econômica

Cnae Principal :
 4313-4/00 - OBRAS DE TERRAPLENAGEM

 Cnae(s) Secundário(s) :
 3600-6/02-DISTRIBUIÇÃO DE ÁGUA POR CAMINHÕES.

Área.....: 1.010,00 m²
 Horário de Funcionamento.....:
 Grau de Risco.....:

Observação Alvará Funcionamento:

O PRESENTE ALVARÁ DEVERÁ SER FIXADO EM LOCAL BEM VISÍVEL À FISCALIZAÇÃO DA PREFEITURA

<p>Local SAMBAIBA - MA</p> <p>Data de emissão 10/01/2025</p>	<p>Setor de Tributos Prefeitura de Sambaíba-MA CNPJ: 06.229.337/0001-74 Chefe do Setor de Cadastro Arrecadação e Cobrança de Impostos</p>
--	---



PODER JUDICIÁRIO DO ESTADO DO MARANHÃO
TRIBUNAL DE JUSTIÇA DO ESTADO DO MARANHÃO
CERTIDÃO ESTADUAL - PRIMEIRO GRAU
FALÊNCIA, CONCORDATA E RECUPERAÇÃO JUDICIAL

Data emissão: 10/02/2025

Nº da certidão: 12500483037

Data de validade: 10/04/2025

Código de Validação: af11eec505

NOME: RIO NEVES LOCACAO SERVICOS E CONSTRUCOES LTDA

CNPJ: 13.500.739/0001-04

Os dados dos documentos constantes nessa certidão foram informados pelo solicitante, sua titularidade e autenticidade deverão ser conferidas pelo interessado, conforme o documento original (ex: CPF, Identidade, etc.)

Certifico que NADA CONSTA nos registros de distribuição do 1o GRAU DE JURISDIÇÃO do Poder Judiciário do Estado do Maranhão sobre ocorrência de ações de pedido de Falência, Concordata e Recuperação Judicial distribuída(s) que esteja(m) em tramitação em face da pessoa acima identificada.

A Certidão de Falência, Concordata e Recuperação Judicial contempla ações de Falência, Recuperação Judicial/Extrajudicial e Insolvência Civil.

Observações:

- a) Os dados do(a) solicitante acima informado são de sua responsabilidade, devendo a titularidade ser conferida pelo interessado e/ou destinatário;
- b) A validade desta certidão é de 60 (sessenta) dias a partir da data de sua emissão. Após essa data será necessária a emissão de uma nova certidão;
- c) Esta certidão é válida apenas para maiores de 18 anos;
- d) A autenticidade desta certidão poderá ser confirmada na página do Tribunal de Justiça do Maranhão - www.tjma.jus.br - menu - Certidão Estadual, utilizando o código de validação acima identificado;
- e) Fonte da pesquisa: sistema PJE (1o grau);



Termo de Abertura

Nome do Livro: DIÁRIO

Nº de Ordem: 4

O presente livro do tipo DIÁRIO contém registros numerados, do nº 01 ao nº 36, e servirá para a escrituração dos lançamentos próprios da empresa RIO NEVES LOCAÇÃO, SERVIÇOS E CONSTRUÇÕES LTDA, município Sambaíba, CNPJ nº 13.500.739/0001-04, Número de Registro (NIRE) 21600047871.

Data do arquivamento dos atos constitutivos: 24/03/2011

Atto constitutivo: 21200738256

Sambaíba, 01/01/2022

LUIZ SILVEIRA LIMA JUNIOR

Administrador, Sócio
CPF 529.648.503-30

NATALICE BARROS DE OLIVEIRA LIMA

CONTADOR
CRC/MA 9980

Livro Diário Nº. 4

Licenciado para: N B DE O LIMA
 Empresa: RIO NEVES LOCACAO SERVICOS E CONSTRUCOES LTDA - CNPJ: 13.500.739/0001-04
 Período: 01/01/2022 a 31/12/2022
 Endereço: Avenida Domingos Guida, Complemento: , N.º: 205, Bairro: Bela Vista, Cidade: Sambaíba, Estado: MA, CEP: 65830000, Telefone: (99) 82850040 NIRE 21600047871 - 24/03/2011



Data	Conta	Histórico	Estab	Centro	Chave	Débito	Crédito
04/01/2022	2.07.07.01.01.0002	- Lucros do Exercício					
		Vr.encerramento do exercício	0001	001	20187	97.034,63	
04/01/2022	2.07.07.01.01.0001	- Lucros Acumulados e/ou Saldo à Disposição da Assembléia					
		Vr.encerramento do exercício	0001	001	20187		97.034,63
					Totais do dia 04:	97.034,63	97.034,63
07/01/2022	2.01.01.03.01.0002	- FGTS a Recolher					
		Pg.FGTS ref. 12/2021	0001	001	19296	6.152,02	
07/01/2022	1.01.01.01.01.0001	- Caixa					
		Pg.FGTS ref. 12/2021	0001	001	19296		6.152,02
					Totais do dia 07:	6.152,02	6.152,02
10/01/2022	1.01.01.01.01.0001	- Caixa					
		Prestação de Serviços conforme 000000000000142	0001	001	20095	62.107,09	
10/01/2022	3.01.01.01.01.0006	- Receita da Prestação de Serviços - Mercado Interno					
		Prestação de Serviços conforme 000000000000142	0001	001	20095		62.107,09
					Totais do dia 10:	62.107,09	62.107,09
20/01/2022	2.01.01.03.01.0001	- INSS a Recolher					
		Pg.INSS ref. 12/2021	0001	001	19295	597,20	
20/01/2022	1.01.01.01.01.0001	- Caixa					
		Pg.INSS ref. 12/2021	0001	001	19295		597,20
					Totais do dia 20:	597,20	597,20
31/01/2022	3.01.01.07.01.0013	- FGTS					
		Vr.prov.FGTS ref. 01/2022	0001	001	639	5.199,84	
31/01/2022	2.01.01.03.01.0002	- FGTS a Recolher					
		Vr.prov.FGTS ref. 01/2022	0001	001	639		5.199,84
31/01/2022	3.01.01.07.01.0003	- Ordenados, Salários, Gratif e Outras Remuner a Empregados					
		Vr.salário ref. 01/2022	0001	001	643	71.431,57	
31/01/2022	2.01.01.03.01.0010	- Salários a Pagar					
		Vr.salário ref. 01/2022	0001	001	643		71.431,57
31/01/2022	3.01.01.07.01.0043	- Férias					
		Pg.férias ref. PG.FERIAS01/2022	0001	001	19417	30.906,22	
31/01/2022	2.01.01.03.01.0014	- Férias a Pagar					
		Pg.férias ref. PG.FERIAS01/2022	0001	001	19417		30.906,22
31/01/2022	3.01.01.03.02.0012	- FGTS					
		Pg.FGTS ref. PG.FGTS FERIAS 01/2022	0001	001	19418	2.418,63	
31/01/2022	2.01.01.03.01.0002	- FGTS a Recolher					
		Pg.FGTS ref. PG.FGTS FERIAS 01/2022	0001	001	19418		2.418,63
31/01/2022	3.01.01.03.02.0040	- Ordenados, Salários e Gratificações					
		Vr.salário ref. Vr.SALARIOS FUNCIONARIOS ref.01/2022	0001	001	19625	60.164,00	
31/01/2022	2.01.01.03.01.0010	- Salários a Pagar					
		Vr.salário ref. Vr.SALARIOS FUNCIONARIOS ref.01/2022	0001	001	19625		60.164,00
31/01/2022	3.01.01.03.02.0011	- INSS - Previdência Social					
		Vr.prov.INSS ref. Vr.prov.INSS FOLHA ref. 01/2022	0001	001	19626	5.038,68	
31/01/2022	2.01.01.03.01.0001	- INSS a Recolher					
		Vr.prov.INSS ref. Vr.prov.INSS FOLHA ref. 01/2022	0001	001	19626		5.038,68
31/01/2022	3.01.01.07.01.0013	- FGTS					
		Vr.prov.FGTS ref. Vr.prov.FGTS FOLHA ref.01/2022	0001	001	19627	5.174,32	
31/01/2022	2.01.01.03.01.0002	- FGTS a Recolher					
		Vr.prov.FGTS ref. Vr.prov.FGTS FOLHA ref.01/2022	0001	001	19627		5.174,32

Livro Diário Nº. 4

Licenciado para: N B DE O LIMA
 Empresa: RIO NEVES LOCACAO SERVICOS E CONSTRUCOES LTDA - CNPJ: 13.500.739/0001-04
 Período: 01/01/2022 a 31/12/2022
 Endereço: Avenida Domingos Guida, Complemento: , N.º: 205, Bairro: Bela Vista, Cidade: Sambaíba, Estado: MA, CEP: 65830000, Telefone: (99) 82850040 NIRE 21600047871 - 24/03/2011



Data	Conta	Histórico	Estab	Centro	Chave	Débito	Crédito
31/01/2022	3.01.01.03.02.0040	- Ordenados, Salários e Gratificações					
		Pg.pró-labore ref. REF. PAG EMPREGADOR 01/2022	0001	001	19628	6.433,57	
31/01/2022	2.01.01.17.01.0007	- Pró-labores a Pagar					
		Pg.pró-labore ref. REF. PAG EMPREGADOR 01/2022	0001	001	19628		6.433,57
31/01/2022	2.01.01.17.01.0007	- Pró-labores a Pagar					
		Pg.INSS ref. REF.PAG INSS EMPREGADOR 01/2022	0001	001	19629	707,69	
31/01/2022	2.01.01.03.01.0001	- INSS a Recolher					
		Pg.INSS ref. REF.PAG INSS EMPREGADOR 01/2022	0001	001	19629		707,69
31/01/2022	2.01.01.03.01.0010	- Salários a Pagar					
		Pg.IRRF ref. PG.IRRF EMPREGADOR 01/2022	0001	001	19630	705,26	
31/01/2022	2.01.01.03.03.0008	- IRRF a Recolher					
		Pg.IRRF ref. PG.IRRF EMPREGADOR 01/2022	0001	001	19630		705,26
31/01/2022	2.01.01.03.01.0014	- Férias a Pagar					
		Pg.férias ref. 01/2022	0001	001	19676	30.906,22	
31/01/2022	1.01.01.01.01.0001	- Caixa					
		Pg.férias ref. 01/2022	0001	001	19676		30.906,22
Totais do dia 31:						219.086,00	219.086,00
Totais do mês de Janeiro:						384.976,94	384.976,94
03/02/2022	3.01.01.07.01.0078	- Rescisões					
		Vr.rescisão ref. Vr.rescisão provento ref.02/2022	0001	001	19419	766,51	
03/02/2022	2.01.01.03.01.0015	- Rescisões a Pagar					
		Vr.rescisão ref. Vr.rescisão provento ref.02/2022	0001	001	19419		766,51
03/02/2022	2.01.01.03.01.0015	- Rescisões a Pagar					
		Vr.prov.INSS ref. Vr.prov.INSS de rescisao ref.02/2022	0001	001	19420	16,66	
03/02/2022	2.01.01.03.01.0001	- INSS a Recolher					
		Vr.prov.INSS ref. Vr.prov.INSS de rescisao ref.02/2022	0001	001	19420		16,66
03/02/2022	3.01.01.07.01.0078	- Rescisões					
		Vr.rescisão ref. Vr.rescisão provento ref.02/2022	0001	001	19421	1.434,20	
03/02/2022	2.01.01.03.01.0015	- Rescisões a Pagar					
		Vr.rescisão ref. Vr.rescisão provento ref.02/2022	0001	001	19421		1.434,20
03/02/2022	2.01.01.03.01.0015	- Rescisões a Pagar					
		Vr.prov.INSS ref. Vr.prov.INSS de rescisao ref.02/2022	0001	001	19422	16,66	
03/02/2022	2.01.01.03.01.0001	- INSS a Recolher					
		Vr.prov.INSS ref. Vr.prov.INSS de rescisao ref.02/2022	0001	001	19422		16,66
03/02/2022	2.01.01.03.01.0015	- Rescisões a Pagar					
		Pg.rescisão ref. 02/2022	0001	001	19674	2.167,39	
03/02/2022	1.01.01.01.01.0001	- Caixa					
		Pg.rescisão ref. 02/2022	0001	001	19674		2.167,39
Totais do dia 03:						4.401,42	4.401,42
05/02/2022	2.01.01.03.01.0010	- Salários a Pagar					
		Pg.funcionários ref. 01/2022	0001	001	646	71.431,57	
05/02/2022	1.01.01.01.01.0001	- Caixa					
		Pg.funcionários ref. 01/2022	0001	001	646		71.431,57
05/02/2022	2.01.01.17.01.0007	- Pró-labores a Pagar					

Livro Diário Nº. 4

Licenciado para: N B DE O LIMA

Empresa: RIO NEVES LOCACAO SERVICOS E CONSTRUCOES LTDA - CNPJ: 13.500.739/0001-04

Período: 01/01/2022 a 31/12/2022

Endereço: Avenida Domingos Guida, Complemento: , N.º: 205, Bairro: Bela Vista, Cidade: Sambaíba, Estado: MA, CEP: 65830000, Telefone: (99) 82850040 NIRE 21600047871 - 24/03/2011



Data	Conta	Histórico	Estab	Centro	Chave	Débito	Crédito
		Pg.pró-labore ref. 01/2022	0001	001	19654	5.725,88	
05/02/2022	1.01.01.01.01.0001 - Caixa						
		Pg.pró-labore ref. 01/2022	0001	001	19654		5.725,88
					Totais do dia 05:	77.157,45	77.157,45
07/02/2022	2.01.01.03.01.0002 - FGTS a Recolher						
		Pg.FGTS ref. 01/2022	0001	001	644	5.199,84	
07/02/2022	1.01.01.01.01.0001 - Caixa						
		Pg.FGTS ref. 01/2022	0001	001	644		5.199,84
07/02/2022	2.01.01.03.01.0002 - FGTS a Recolher						
		Pg.FGTS ref. 01/2022	0001	001	19283	5.199,84	
07/02/2022	1.01.01.01.01.0001 - Caixa						
		Pg.FGTS ref. 01/2022	0001	001	19283		5.199,84
					Totais do dia 07:	10.399,68	10.399,68
20/02/2022	2.01.01.03.01.0001 - INSS a Recolher						
		Pg.INSS ref. 01/2022	0001	001	645	1.143,47	
20/02/2022	1.01.01.01.01.0001 - Caixa						
		Pg.INSS ref. 01/2022	0001	001	645		1.143,47
20/02/2022	2.01.01.03.01.0001 - INSS a Recolher						
		Pg.INSS ref. 01/2022	0001	001	19641	5.746,37	
20/02/2022	1.01.01.01.01.0001 - Caixa						
		Pg.INSS ref. 01/2022	0001	001	19641		5.746,37
20/02/2022	2.01.01.03.03.0008 - IRRF a Recolher						
		Pg.IRRF ref. 01/2022	0001	001	19652	705,26	
20/02/2022	1.01.01.01.01.0001 - Caixa						
		Pg.IRRF ref. 01/2022	0001	001	19652		705,26
					Totais do dia 20:	7.595,10	7.595,10
24/02/2022	3.01.01.03.02.0041 - Férias						
		Vr.prov.férias ref. Vr.prov.férias ref.02/2022	0001	001	19423	2.666,67	
24/02/2022	2.01.01.03.01.0014 - Férias a Pagar						
		Vr.prov.férias ref. Vr.prov.férias ref.02/2022	0001	001	19423		2.666,67
					Totais do dia 24:	2.666,67	2.666,67
25/02/2022	1.01.01.01.01.0001 - Caixa						
		Prestação de Serviços conforme 000000000000157	0001	001	20111	3.633,20	
25/02/2022	3.01.01.01.01.0006 - Receita da Prestação de Serviços - Mercado Interno						
		Prestação de Serviços conforme 000000000000157	0001	001	20111		3.633,20
25/02/2022	1.01.01.01.01.0001 - Caixa						
		Prestação de Serviços conforme 000000000000161	0001	001	20112	8.839,60	
25/02/2022	3.01.01.01.01.0006 - Receita da Prestação de Serviços - Mercado Interno						
		Prestação de Serviços conforme 000000000000161	0001	001	20112		8.839,60
25/02/2022	1.01.01.01.01.0001 - Caixa						
		Prestação de Serviços conforme 000000000000160	0001	001	20113	10.366,80	
25/02/2022	3.01.01.01.01.0006 - Receita da Prestação de Serviços - Mercado Interno						
		Prestação de Serviços conforme 000000000000160	0001	001	20113		10.366,80
25/02/2022	1.01.01.01.01.0001 - Caixa						
		Prestação de Serviços conforme 000000000000159	0001	001	20114	3.840,00	
25/02/2022	3.01.01.01.01.0006 - Receita da Prestação de Serviços - Mercado Interno						
		Prestação de Serviços conforme 000000000000159	0001	001	20114		3.840,00
25/02/2022	1.01.01.01.01.0001 - Caixa						



Livro Diário Nº. 4

Licenciado para: N B DE O LIMA

Empresa: RIO NEVES LOCACAO SERVICOS E CONSTRUCOES LTDA - CNPJ: 13.500.739/0001-04

Período: 01/01/2022 a 31/12/2022

Endereço: Avenida Domingos Guida, Complemento: , N.º: 205, Bairro: Bela Vista, Cidade: Sambaíba, Estado: MA, CEP: 65830000, Telefone: (99) 82850040 NIRE 21600047871 - 24/03/2011

ADMIN

Fortes Contábil 6.196.0

Data	Conta	Histórico	Estab	Centro	Chave	Débito	Crédito
		Prestação de Serviços conforme 000000000000158	0001	001	20115	1.440,00	
25/02/2022	3.01.01.01.01.0006	- Receita da Prestação de Serviços - Mercado Interno					
		Prestação de Serviços conforme 000000000000158	0001	001	20115		1.440,00
					Totais do dia 25:	28.119,60	28.119,60
28/02/2022	3.01.01.07.01.0043	- Férias					
		Pg.férias ref. PG.FERIAS02/2022	0001	001	19426	33.990,11	
28/02/2022	2.01.01.03.01.0014	- Férias a Pagar					
		Pg.férias ref. PG.FERIAS02/2022	0001	001	19426		33.990,11
28/02/2022	3.01.01.03.02.0012	- FGTS					
		Pg.FGTS ref. PG.FGTS FERIAS 02/2022	0001	001	19427	2.654,59	
28/02/2022	2.01.01.03.01.0002	- FGTS a Recolher					
		Pg.FGTS ref. PG.FGTS FERIAS 02/2022	0001	001	19427		2.654,59
28/02/2022	3.01.01.03.02.0040	- Ordenados, Salários e Gratificações					
		Vr.salário ref. Vr.SALARIOS FUNCIONARIOS ref.02/2022	0001	001	19619	57.740,00	
28/02/2022	2.01.01.03.01.0010	- Salários a Pagar					
		Vr.salário ref. Vr.SALARIOS FUNCIONARIOS ref.02/2022	0001	001	19619		57.740,00
28/02/2022	3.01.01.03.02.0011	- INSS - Previdência Social					
		Vr.prov.INSS ref. Vr.prov.INSS FOLHA ref. 02/2022	0001	001	19620	4.743,39	
28/02/2022	2.01.01.03.01.0001	- INSS a Recolher					
		Vr.prov.INSS ref. Vr.prov.INSS FOLHA ref. 02/2022	0001	001	19620		4.743,39
28/02/2022	3.01.01.07.01.0013	- FGTS					
		Vr.prov.FGTS ref. Vr.prov.FGTS FOLHA ref.02/2022	0001	001	19621	4.866,05	
28/02/2022	2.01.01.03.01.0002	- FGTS a Recolher					
		Vr.prov.FGTS ref. Vr.prov.FGTS FOLHA ref.02/2022	0001	001	19621		4.866,05
28/02/2022	3.01.01.03.02.0040	- Ordenados, Salários e Gratificações					
		Pg.pró-labore ref. REF. PAG EMPREGADOR 02/2022	0001	001	19622	6.433,57	
28/02/2022	2.01.01.17.01.0007	- Pró-labores a Pagar					
		Pg.pró-labore ref. REF. PAG EMPREGADOR 02/2022	0001	001	19622		6.433,57
28/02/2022	2.01.01.17.01.0007	- Pró-labores a Pagar					
		Pg.INSS ref. REF.PAG INSS EMPREGADOR 02/2022	0001	001	19623	707,69	
28/02/2022	2.01.01.03.01.0001	- INSS a Recolher					
		Pg.INSS ref. REF.PAG INSS EMPREGADOR 02/2022	0001	001	19623		707,69
28/02/2022	2.01.01.03.01.0010	- Salários a Pagar					
		Pg.IRRF ref. PG.IRRF EMPREGADOR 02/2022	0001	001	19624	705,26	
28/02/2022	2.01.01.03.03.0008	- IRRF a Recolher					
		Pg.IRRF ref. PG.IRRF EMPREGADOR 02/2022	0001	001	19624		705,26
28/02/2022	2.01.01.03.01.0014	- Férias a Pagar					
		Pg.férias ref. 02/2022	0001	001	19687	36.656,78	
28/02/2022	1.01.01.01.01.0001	- Caixa					
		Pg.férias ref. 02/2022	0001	001	19687		36.656,78
					Totais do dia 28:	148.497,44	148.497,44
					Totais do mês de Fevereiro:	278.837,36	278.837,36
05/03/2022	2.01.01.03.01.0010	- Salários a Pagar					

Livro Diário Nº. 4

Licenciado para: N B DE O LIMA

Empresa: RIO NEVES LOCACAO SERVICOS E CONSTRUCOES LTDA - CNPJ: 13.500.739/0001-04

Período: 01/01/2022 a 31/12/2022

Endereço: Avenida Domingos Guida, Complemento: , N.º: 205, Bairro: Bela Vista, Cidade: Sambaíba, Estado: MA, CEP: 65830000, Telefone: (99) 82850040 NIRE 21600047871 - 24/03/2011



Data	Conta	Histórico	Estab	Centro	Chave	Débito	Crédito
05/03/2022	1.01.01.01.01.0001 - Caixa	Pg.funcionários ref. 02/2022	0001	001	19631	57.740,00	
05/03/2022	2.01.01.17.01.0007 - Pró-labores a Pagar	Pg.funcionários ref. 02/2022	0001	001	19631		57.740,00
05/03/2022	1.01.01.01.01.0001 - Caixa	Pg.pró-labore ref. 02/2022	0001	001	19664	5.725,88	
		Pg.pró-labore ref. 02/2022	0001	001	19664		5.725,88
Totais do dia 05:						63.465,88	63.465,88
07/03/2022	2.01.01.03.01.0002 - FGTS a Recolher	Pg.FGTS ref. 02/2022	0001	001	19285	4.866,05	
07/03/2022	1.01.01.01.01.0001 - Caixa	Pg.FGTS ref. 02/2022	0001	001	19285		4.866,05
Totais do dia 07:						4.866,05	4.866,05
09/03/2022	3.01.01.07.01.0078 - Rescisões	Vr.rescisão ref. Vr.rescisão provento ref.03/2022	0001	001	19428	1.642,93	
09/03/2022	2.01.01.03.01.0015 - Rescisões a Pagar	Vr.rescisão ref. Vr.rescisão provento ref.03/2022	0001	001	19428		1.642,93
09/03/2022	2.01.01.03.01.0015 - Rescisões a Pagar	Vr.prov.INSS ref. Vr.prov.INSS de rescisao ref.03/2022	0001	001	19429	42,42	
09/03/2022	2.01.01.03.01.0001 - INSS a Recolher	Vr.prov.INSS ref. Vr.prov.INSS de rescisao ref.03/2022	0001	001	19429		42,42
09/03/2022	2.01.01.03.01.0015 - Rescisões a Pagar	Pg.rescisão ref. 03/2022	0001	001	19686	1.600,51	
09/03/2022	1.01.01.01.01.0001 - Caixa	Pg.rescisão ref. 03/2022	0001	001	19686		1.600,51
Totais do dia 09:						3.285,86	3.285,86
16/03/2022	1.01.01.01.01.0001 - Caixa	Prestação de Serviços conforme 000000000000189	0001	001	20116	69.276,88	
16/03/2022	3.01.01.01.01.0006 - Receita da Prestação de Serviços - Mercado Interno	Prestação de Serviços conforme 000000000000189	0001	001	20116		69.276,88
Totais do dia 16:						69.276,88	69.276,88
20/03/2022	2.01.01.03.01.0001 - INSS a Recolher	Pg.INSS ref. 02/2022	0001	001	19642	5.451,08	
20/03/2022	1.01.01.01.01.0001 - Caixa	Pg.INSS ref. 02/2022	0001	001	19642		5.451,08
20/03/2022	2.01.01.03.03.0008 - IRRF a Recolher	Pg.IRRF ref. 02/2022	0001	001	19653	705,26	
20/03/2022	1.01.01.01.01.0001 - Caixa	Pg.IRRF ref. 02/2022	0001	001	19653		705,26
Totais do dia 20:						6.156,34	6.156,34
31/03/2022	3.01.01.03.02.0040 - Ordenados, Salários e Gratificações	Vr.salário ref. Vr.SALARIOS FUNCIONARIOS ref.03/2022	0001	001	19543	58.928,00	
31/03/2022	2.01.01.03.01.0010 - Salários a Pagar	Vr.salário ref. Vr.SALARIOS FUNCIONARIOS ref.03/2022	0001	001	19543		58.928,00
31/03/2022	3.01.01.03.02.0011 - INSS - Previdência Social	Vr.prov.INSS ref. Vr.prov.INSS FOLHA ref. 03/2022	0001	001	19544	4.880,81	
31/03/2022	2.01.01.03.01.0001 - INSS a Recolher	Vr.prov.INSS ref. Vr.prov.INSS FOLHA ref. 03/2022	0001	001	19544		4.880,81

Livro Diário Nº. 4

Licenciado para: N B DE O LIMA

Empresa: RIO NEVES LOCACAO SERVICOS E CONSTRUCOES LTDA - CNPJ: 13.500.739/0001-04

Período: 01/01/2022 a 31/12/2022

Endereço: Avenida Domingos Guida, Complemento: , N.º: 205, Bairro: Bela Vista, Cidade: Sambaíba, Estado: MA, CEP: 65830000, Telefone: (99) 82850040 NIRE 21600047871 - 24/03/2011



Data	Conta	Histórico	Estab	Centro	Chave	Débito	Crédito
31/03/2022	3.01.01.07.01.0013	- FGTS Vr.prov.FGTS ref. Vr.prov.FGTS FOLHA ref.03/2022	0001	001	19545	4.980,17	
31/03/2022	2.01.01.03.01.0002	- FGTS a Recolher Vr.prov.FGTS ref. Vr.prov.FGTS FOLHA ref.03/2022	0001	001	19545		4.980,17
31/03/2022	3.01.01.03.02.0040	- Ordenados, Salários e Gratificações Pg.pró-labore ref. REF. PAG EMPREGADOR 03/2022	0001	001	19546	6.433,57	
31/03/2022	2.01.01.17.01.0007	- Pró-labores a Pagar Pg.pró-labore ref. REF. PAG EMPREGADOR 03/2022	0001	001	19546		6.433,57
31/03/2022	2.01.01.17.01.0007	- Pró-labores a Pagar Pg.INSS ref. REF.PAG INSS EMPREGADOR 03/2022	0001	001	19547	707,69	
31/03/2022	2.01.01.03.01.0001	- INSS a Recolher Pg.INSS ref. REF.PAG INSS EMPREGADOR 03/2022	0001	001	19547		707,69
31/03/2022	2.01.01.03.01.0010	- Salários a Pagar Pg.IRRF ref. PG.IRRF EMPREGADOR 03/2022	0001	001	19548	705,26	
31/03/2022	2.01.01.03.03.0008	- IRRF a Recolher Pg.IRRF ref. PG.IRRF EMPREGADOR 03/2022	0001	001	19548		705,26
Totais do dia 31:						76.635,50	76.635,50
Totais do mês de Março:						223.686,51	223.686,51
04/04/2022	1.01.01.01.01.0001	- Caixa Prestação de Serviços conforme 000000000000207	0001	001	20117	8.295,76	
04/04/2022	3.01.01.01.01.0006	- Receita da Prestação de Serviços - Mercado Interno Prestação de Serviços conforme 000000000000207	0001	001	20117		8.295,76
04/04/2022	1.01.01.01.01.0001	- Caixa Prestação de Serviços conforme 000000000000206	0001	001	20118	12.158,96	
04/04/2022	3.01.01.01.01.0006	- Receita da Prestação de Serviços - Mercado Interno Prestação de Serviços conforme 000000000000206	0001	001	20118		12.158,96
04/04/2022	1.01.01.01.01.0001	- Caixa Prestação de Serviços conforme 000000000000205	0001	001	20119	14.271,84	
04/04/2022	3.01.01.01.01.0006	- Receita da Prestação de Serviços - Mercado Interno Prestação de Serviços conforme 000000000000205	0001	001	20119		14.271,84
04/04/2022	1.01.01.01.01.0001	- Caixa Prestação de Serviços conforme 000000000000204	0001	001	20120	4.080,00	
04/04/2022	3.01.01.01.01.0006	- Receita da Prestação de Serviços - Mercado Interno Prestação de Serviços conforme 000000000000204	0001	001	20120		4.080,00
04/04/2022	1.01.01.01.01.0001	- Caixa Prestação de Serviços conforme 000000000000203	0001	001	20121	1.980,00	
04/04/2022	3.01.01.01.01.0006	- Receita da Prestação de Serviços - Mercado Interno Prestação de Serviços conforme 000000000000203	0001	001	20121		1.980,00
04/04/2022	1.01.01.01.01.0001	- Caixa Prestação de Serviços conforme 000000000000202	0001	001	20122	4.999,06	

Livro Diário Nº. 4

Licenciado para: N B DE O LIMA

Empresa: RIO NEVES LOCACAO SERVICOS E CONSTRUCOES LTDA - CNPJ: 13.500.739/0001-04

Período: 01/01/2022 a 31/12/2022

Endereço: Avenida Domingos Guida, Complemento: , N.º: 205, Bairro: Bela Vista, Cidade: Sambaíba, Estado: MA, CEP: 65830000, Telefone: (99) 82850040 NIRE 21600047871 - 24/03/2011



Data	Conta	Histórico	Estab	Centro	Chave	Débito	Crédito
04/04/2022	3.01.01.01.01.0006	Receita da Prestação de Serviços - Mercado Interno					
		Prestação de Serviços conforme	0001	001	20122		4.999,06
		000000000000202					
04/04/2022	1.01.01.01.01.0001	Caixa					
		Prestação de Serviços conforme	0001	001	20123	1.260,00	
		000000000000222					
04/04/2022	3.01.01.01.01.0006	Receita da Prestação de Serviços - Mercado Interno					
		Prestação de Serviços conforme	0001	001	20123		1.260,00
		000000000000222					
					Totais do dia 04:	47.045,62	47.045,62
05/04/2022	2.01.01.03.01.0010	Salários a Pagar					
		Pg.funcionários ref. 03/2022	0001	001	19618	58.928,00	
05/04/2022	1.01.01.01.01.0001	Caixa					
		Pg.funcionários ref. 03/2022	0001	001	19618		58.928,00
05/04/2022	2.01.01.17.01.0007	Pró-labores a Pagar					
		Pg.pró-labore ref. 03/2022	0001	001	19665	5.725,88	
05/04/2022	1.01.01.01.01.0001	Caixa					
		Pg.pró-labore ref. 03/2022	0001	001	19665		5.725,88
					Totais do dia 05:	64.653,88	64.653,88
07/04/2022	2.01.01.03.01.0002	FGTS a Recolher					
		Pg.FGTS ref. 03/2022	0001	001	19286	4.980,07	
07/04/2022	1.01.01.01.01.0001	Caixa					
		Pg.FGTS ref. 03/2022	0001	001	19286		4.980,07
					Totais do dia 07:	4.980,07	4.980,07
11/04/2022	1.01.01.01.01.0001	Caixa					
		Prestação de Serviços conforme	0001	001	20107	38.772,57	
		000000000000213					
11/04/2022	3.01.01.01.01.0006	Receita da Prestação de Serviços - Mercado Interno					
		Prestação de Serviços conforme	0001	001	20107		38.772,57
		000000000000213					
					Totais do dia 11:	38.772,57	38.772,57
13/04/2022	3.01.01.07.01.0078	Rescisões					
		Vr.rescisão ref. Vr.rescisão provento	0001	001	19432	2.013,27	
		ref.04/2022					
13/04/2022	2.01.01.03.01.0015	Rescisões a Pagar					
		Vr.rescisão ref. Vr.rescisão provento	0001	001	19432		2.013,27
		ref.04/2022					
13/04/2022	2.01.01.03.01.0015	Rescisões a Pagar					
		Vr.prov.INSS ref. Vr.prov.INSS de	0001	001	19433	62,11	
		rescisao ref.04/2022					
13/04/2022	2.01.01.03.01.0001	INSS a Recolher					
		Vr.prov.INSS ref. Vr.prov.INSS de	0001	001	19433		62,11
		rescisao ref.04/2022					
13/04/2022	3.01.01.07.01.0078	Rescisões					
		Vr.rescisão ref. Vr.rescisão provento	0001	001	19434	2.040,20	
		ref.04/2022					
13/04/2022	2.01.01.03.01.0015	Rescisões a Pagar					
		Vr.rescisão ref. Vr.rescisão provento	0001	001	19434		2.040,20
		ref.04/2022					
13/04/2022	2.01.01.03.01.0015	Rescisões a Pagar					
		Vr.prov.INSS ref. Vr.prov.INSS de	0001	001	19435	62,11	
		rescisao ref.04/2022					
13/04/2022	2.01.01.03.01.0001	INSS a Recolher					
		Vr.prov.INSS ref. Vr.prov.INSS de	0001	001	19435		62,11
		rescisao ref.04/2022					
13/04/2022	2.01.01.03.01.0015	Rescisões a Pagar					
		Pg.rescisão ref. 04/2022	0001	001	19685	3.929,25	
13/04/2022	1.01.01.01.01.0001	Caixa					

Livro Diário Nº. 4

Licenciado para: N B DE O LIMA

Empresa: RIO NEVES LOCACAO SERVICOS E CONSTRUCOES LTDA - CNPJ: 13.500.739/0001-04

Período: 01/01/2022 a 31/12/2022

Endereço: Avenida Domingos Guida, Complemento: , N.º: 205, Bairro: Bela Vista, Cidade: Sambaíba, Estado: MA, CEP: 65830000, Telefone: (99) 82850040 NIRE 21600047871 - 24/03/2011



Data	Conta	Histórico	Estab	Centro	Chave	Débito	Crédito
		Pg.rescisão ref. 04/2022	0001	001	19685		3.929,25
Totais do dia 13:						8.106,94	8.106,94
20/04/2022	2.01.01.03.01.0001 - INSS a Recolher	Pg.INSS ref. 03/2022	0001	001	19643	5.588,50	
20/04/2022	1.01.01.01.01.0001 - Caixa	Pg.INSS ref. 03/2022	0001	001	19643		5.588,50
20/04/2022	2.01.01.03.03.0008 - IRRF a Recolher	Pg.IRRF ref. 03/2022	0001	001	19655	705,26	
20/04/2022	1.01.01.01.01.0001 - Caixa	Pg.IRRF ref. 03/2022	0001	001	19655		705,26
20/04/2022	1.01.01.01.01.0001 - Caixa	Prestação de Serviços conforme 000000000000221	0001	001	20106	26.357,49	
20/04/2022	3.01.01.01.01.0006 - Receita da Prestação de Serviços - Mercado Interno	Prestação de Serviços conforme 000000000000221	0001	001	20106		26.357,49
Totais do dia 20:						32.651,25	32.651,25
29/04/2022	1.01.01.01.01.0001 - Caixa	Prestação de Serviços conforme 000000000000227	0001	001	20124	6.410,36	
29/04/2022	3.01.01.01.01.0006 - Receita da Prestação de Serviços - Mercado Interno	Prestação de Serviços conforme 000000000000227	0001	001	20124		6.410,36
29/04/2022	1.01.01.01.01.0001 - Caixa	Prestação de Serviços conforme 000000000000224	0001	001	20125	11.028,24	
29/04/2022	3.01.01.01.01.0006 - Receita da Prestação de Serviços - Mercado Interno	Prestação de Serviços conforme 000000000000224	0001	001	20125		11.028,24
29/04/2022	1.01.01.01.01.0001 - Caixa	Prestação de Serviços conforme 000000000000223	0001	001	20126	4.080,00	
29/04/2022	3.01.01.01.01.0006 - Receita da Prestação de Serviços - Mercado Interno	Prestação de Serviços conforme 000000000000223	0001	001	20126		4.080,00
29/04/2022	1.01.01.01.01.0001 - Caixa	Prestação de Serviços conforme 000000000000226	0001	001	20127	9.395,56	
29/04/2022	3.01.01.01.01.0006 - Receita da Prestação de Serviços - Mercado Interno	Prestação de Serviços conforme 000000000000226	0001	001	20127		9.395,56
Totais do dia 29:						30.914,16	30.914,16
30/04/2022	3.01.01.01.03.0007 - Simples	Provisão simples nacional 04/2022	0001	001	19151	6.078,42	
30/04/2022	2.01.01.03.03.0010 - Simples a Recolher	Provisão simples nacional 04/2022	0001	001	19151		6.078,42
30/04/2022	3.01.01.03.02.0040 - Ordenados, Salários e Gratificações	Vr.salário ref. Vr.SALARIOS FUNCIONARIOS ref.04/2022	0001	001	19549	61.130,00	
30/04/2022	2.01.01.03.01.0010 - Salários a Pagar	Vr.salário ref. Vr.SALARIOS FUNCIONARIOS ref.04/2022	0001	001	19549		61.130,00
30/04/2022	3.01.01.03.02.0011 - INSS - Previdência Social	Vr.prov.INSS ref. Vr.prov.INSS FOLHA ref. 04/2022	0001	001	19550	4.914,36	
30/04/2022	2.01.01.03.01.0001 - INSS a Recolher	Vr.prov.INSS ref. Vr.prov.INSS FOLHA ref. 04/2022	0001	001	19550		4.914,36

Livro Diário Nº. 4

Licenciado para: N B DE O LIMA
 Empresa: RIO NEVES LOCACAO SERVICOS E CONSTRUCOES LTDA - CNPJ: 13.500.739/0001-04
 Período: 01/01/2022 a 31/12/2022
 Endereço: Avenida Domingos Guida, Complemento: , N.º: 205, Bairro: Bela Vista, Cidade: Sambaíba, Estado: MA, CEP: 65830000, Telefone: (99) 82850040 NIRE 21600047871 - 24/03/2011



Data	Conta	Histórico	Estab	Centro	Chave	Débito	Crédito
30/04/2022	3.01.01.07.01.0013	- FGTS Vr.prov.FGTS ref. Vr.prov.FGTS FOLHA ref.04/2022	0001	001	19551	5.032,83	
30/04/2022	2.01.01.03.01.0002	- FGTS a Recolher Vr.prov.FGTS ref. Vr.prov.FGTS FOLHA ref.04/2022	0001	001	19551		5.032,83
30/04/2022	3.01.01.03.02.0040	- Ordenados, Salários e Gratificações Pg.pró-labore ref. REF. PAG EMPREGADOR 04/2022	0001	001	19552	6.433,57	
30/04/2022	2.01.01.17.01.0007	- Pró-labores a Pagar Pg.pró-labore ref. REF. PAG EMPREGADOR 04/2022	0001	001	19552		6.433,57
30/04/2022	2.01.01.17.01.0007	- Pró-labores a Pagar Pg.INSS ref. REF.PAG INSS EMPREGADOR 04/2022	0001	001	19553	707,69	
30/04/2022	2.01.01.03.01.0001	- INSS a Recolher Pg.INSS ref. REF.PAG INSS EMPREGADOR 04/2022	0001	001	19553		707,69
30/04/2022	2.01.01.03.01.0010	- Salários a Pagar Pg.IRRF ref. PG.IRRF EMPREGADOR 04/2022	0001	001	19554	705,26	
30/04/2022	2.01.01.03.03.0008	- IRRF a Recolher Pg.IRRF ref. PG.IRRF EMPREGADOR 04/2022	0001	001	19554		705,26
Totais do dia 30:						85.002,13	85.002,13
Totais do mês de Abril:						312.126,62	312.126,62
03/05/2022	1.01.01.01.01.0001	- Caixa Prestação de Serviços conforme 000000000000323	0001	001	20108	26.357,49	
03/05/2022	3.01.01.01.01.0006	- Receita da Prestação de Serviços - Mercado Interno Prestação de Serviços conforme 000000000000323	0001	001	20108		26.357,49
03/05/2022	1.01.01.01.01.0001	- Caixa Prestação de Serviços conforme 000000000000233	0001	001	20110	20.718,54	
03/05/2022	3.01.01.01.01.0006	- Receita da Prestação de Serviços - Mercado Interno Prestação de Serviços conforme 000000000000233	0001	001	20110		20.718,54
Totais do dia 03:						47.076,03	47.076,03
05/05/2022	2.01.01.03.01.0010	- Salários a Pagar Pg.funcionários ref. 04/2022	0001	001	19633	61.130,00	
05/05/2022	1.01.01.01.01.0001	- Caixa Pg.funcionários ref. 04/2022	0001	001	19633		61.130,00
05/05/2022	2.01.01.17.01.0007	- Pró-labores a Pagar Pg.pró-labore ref. 04/2022	0001	001	19666	5.725,88	
05/05/2022	1.01.01.01.01.0001	- Caixa Pg.pró-labore ref. 04/2022	0001	001	19666		5.725,88
05/05/2022	1.01.01.01.01.0001	- Caixa Prestação de Serviços conforme 000000000000235	0001	001	20128	2.499,53	
05/05/2022	3.01.01.01.01.0006	- Receita da Prestação de Serviços - Mercado Interno Prestação de Serviços conforme 000000000000235	0001	001	20128		2.499,53
Totais do dia 05:						69.355,41	69.355,41
07/05/2022	2.01.01.03.01.0002	- FGTS a Recolher Pg.FGTS ref. 04/2022	0001	001	19287	5.032,83	
07/05/2022	1.01.01.01.01.0001	- Caixa Pg.FGTS ref. 04/2022	0001	001	19287		5.032,83

Livro Diário Nº. 4

Licenciado para: N B DE O LIMA

Empresa: RIO NEVES LOCACAO SERVICOS E CONSTRUCOES LTDA - CNPJ: 13.500.739/0001-04

Período: 01/01/2022 a 31/12/2022

Endereço: Avenida Domingos Guida, Complemento: , N.º: 205, Bairro: Bela Vista, Cidade: Sambaíba, Estado: MA, CEP: 65830000, Telefone: (99) 82850040 NIRE 21600047871 - 24/03/2011



ADMIN

Fortes Contábil 6.196.0

Data	Conta	Histórico	Estab	Centro	Chave	Débito	Crédito
Totais do dia 07:						5.032,83	5.032,83
11/05/2022	3.01.01.07.01.0078	Rescisões Vr.rescisão ref. Vr.rescisão provento ref.05/2022	0001	001	19438	1.474,60	
11/05/2022	2.01.01.03.01.0015	Rescisões a Pagar Vr.rescisão ref. Vr.rescisão provento ref.05/2022	0001	001	19438		1.474,60
11/05/2022	2.01.01.03.01.0015	Rescisões a Pagar Vr.prov.INSS ref. Vr.prov.INSS de rescisao ref.05/2022	0001	001	19439	56,05	
11/05/2022	2.01.01.03.01.0001	INSS a Recolher Vr.prov.INSS ref. Vr.prov.INSS de rescisao ref.05/2022	0001	001	19439		56,05
11/05/2022	2.01.01.03.01.0015	Rescisões a Pagar Pg.rescisão ref. 05/2022	0001	001	19684	1.418,55	
11/05/2022	1.01.01.01.01.0001	Caixa Pg.rescisão ref. 05/2022	0001	001	19684		1.418,55
Totais do dia 11:						2.949,20	2.949,20
13/05/2022	1.01.01.01.01.0001	Caixa Prestação de Serviços conforme 000000000000242	0001	001	20109	29.098,02	
13/05/2022	3.01.01.01.01.0006	Receita da Prestação de Serviços - Mercado Interno Prestação de Serviços conforme 000000000000242	0001	001	20109		29.098,02
Totais do dia 13:						29.098,02	29.098,02
20/05/2022	2.01.01.03.01.0001	INSS a Recolher Pg.INSS ref. 04/2022	0001	001	19644	5.622,05	
20/05/2022	1.01.01.01.01.0001	Caixa Pg.INSS ref. 04/2022	0001	001	19644		5.622,05
20/05/2022	2.01.01.03.03.0008	IRRF a Recolher Pg.IRRF ref. 04/2022	0001	001	19656	705,26	
20/05/2022	1.01.01.01.01.0001	Caixa Pg.IRRF ref. 04/2022	0001	001	19656		705,26
Totais do dia 20:						6.327,31	6.327,31
26/05/2022	2.01.01.03.03.0010	Simples a Recolher Pg.simples ref. 04/2022	0001	001	19160	6.078,42	
26/05/2022	1.01.01.01.01.0001	Caixa Pg.simples ref. 04/2022	0001	001	19160		6.078,42
Totais do dia 26:						6.078,42	6.078,42
31/05/2022	3.01.01.03.02.0040	Ordenados, Salários e Gratificações Vr.salário ref. Vr.SALARIOS FUNCIONARIOS ref.05/2022	0001	001	19555	62.463,20	
31/05/2022	2.01.01.03.01.0010	Salários a Pagar Vr.salário ref. Vr.SALARIOS FUNCIONARIOS ref.05/2022	0001	001	19555		62.463,20
31/05/2022	3.01.01.03.02.0011	INSS - Previdência Social Vr.prov.INSS ref. Vr.prov.INSS FOLHA ref. 05/2022	0001	001	19556	5.093,21	
31/05/2022	2.01.01.03.01.0001	INSS a Recolher Vr.prov.INSS ref. Vr.prov.INSS FOLHA ref. 05/2022	0001	001	19556		5.093,21
31/05/2022	3.01.01.07.01.0013	FGTS Vr.prov.FGTS ref. Vr.prov.FGTS FOLHA ref.05/2022	0001	001	19557	5.241,34	
31/05/2022	2.01.01.03.01.0002	FGTS a Recolher Vr.prov.FGTS ref. Vr.prov.FGTS FOLHA ref.05/2022	0001	001	19557		5.241,34
31/05/2022	3.01.01.03.02.0040	Ordenados, Salários e Gratificações					

Livro Diário Nº. 4

Licenciado para: N B DE O LIMA
 Empresa: RIO NEVES LOCACAO SERVICOS E CONSTRUCOES LTDA - CNPJ: 13.500.739/0001-04
 Período: 01/01/2022 a 31/12/2022
 Endereço: Avenida Domingos Guida, Complemento: , N.º: 205, Bairro: Bela Vista, Cidade: Sambaíba, Estado: MA, CEP: 65830000, Telefone: (99) 82850040 NIRE 21600047871 - 24/03/2011



Data	Conta	Histórico	Estab	Centro	Chave	Débito	Crédito
		Pg.pró-labore ref. REF. PAG EMPREGADOR 05/2022	0001	001	19558	6.433,57	
31/05/2022	2.01.01.17.01.0007 - Pró-labores a Pagar	Pg.pró-labore ref. REF. PAG EMPREGADOR 05/2022	0001	001	19558		6.433,57
31/05/2022	2.01.01.17.01.0007 - Pró-labores a Pagar	Pg.INSS ref. REF.PAG INSS EMPREGADOR 05/2022	0001	001	19559	707,69	
31/05/2022	2.01.01.03.01.0001 - INSS a Recolher	Pg.INSS ref. REF.PAG INSS EMPREGADOR 05/2022	0001	001	19559		707,69
31/05/2022	2.01.01.03.01.0010 - Salários a Pagar	Pg.IRRF ref. PG.IRRF EMPREGADOR 05/2022	0001	001	19560	705,26	
31/05/2022	2.01.01.03.03.0008 - IRRF a Recolher	Pg.IRRF ref. PG.IRRF EMPREGADOR 05/2022	0001	001	19560		705,26
Totais do dia 31:						80.644,27	80.644,27
Totais do mês de Maio:						246.561,49	246.561,49
01/06/2022	1.01.01.01.01.0001 - Caixa	Prestação de Serviços conforme 000000000000251	0001	001	20129	1.980,00	
01/06/2022	3.01.01.01.01.0006 - Receita da Prestação de Serviços - Mercado Interno	Prestação de Serviços conforme 000000000000251	0001	001	20129		1.980,00
01/06/2022	1.01.01.01.01.0001 - Caixa	Prestação de Serviços conforme 000000000000252	0001	001	20130	5.280,00	
01/06/2022	3.01.01.01.01.0006 - Receita da Prestação de Serviços - Mercado Interno	Prestação de Serviços conforme 000000000000252	0001	001	20130		5.280,00
01/06/2022	1.01.01.01.01.0001 - Caixa	Prestação de Serviços conforme 000000000000253	0001	001	20131	14.271,84	
01/06/2022	3.01.01.01.01.0006 - Receita da Prestação de Serviços - Mercado Interno	Prestação de Serviços conforme 000000000000253	0001	001	20131		14.271,84
01/06/2022	1.01.01.01.01.0001 - Caixa	Prestação de Serviços conforme 000000000000254	0001	001	20132	12.158,96	
01/06/2022	3.01.01.01.01.0006 - Receita da Prestação de Serviços - Mercado Interno	Prestação de Serviços conforme 000000000000254	0001	001	20132		12.158,96
01/06/2022	1.01.01.01.01.0001 - Caixa	Prestação de Serviços conforme 000000000000255	0001	001	20133	8.295,76	
01/06/2022	3.01.01.01.01.0006 - Receita da Prestação de Serviços - Mercado Interno	Prestação de Serviços conforme 000000000000255	0001	001	20133		8.295,76
Totais do dia 01:						41.986,56	41.986,56
05/06/2022	2.01.01.03.01.0010 - Salários a Pagar	Pg.funcionários ref. 05/2022	0001	001	19634	62.463,20	
05/06/2022	1.01.01.01.01.0001 - Caixa	Pg.funcionários ref. 05/2022	0001	001	19634		62.463,20
05/06/2022	2.01.01.17.01.0007 - Pró-labores a Pagar	Pg.pró-labore ref. 05/2022	0001	001	19667	5.725,88	
05/06/2022	1.01.01.01.01.0001 - Caixa	Pg.pró-labore ref. 05/2022	0001	001	19667		5.725,88
Totais do dia 05:						68.189,08	68.189,08

Livro Diário Nº. 4

Licenciado para: N B DE O LIMA

Empresa: RIO NEVES LOCAÇÃO SERVICOS E CONSTRUCOES LTDA - CNPJ: 13.500.739/0001-04

Período: 01/01/2022 a 31/12/2022

Endereço: Avenida Domingos Guida, Complemento: , N.º: 205, Bairro: Bela Vista, Cidade: Sambaíba, Estado: MA, CEP: 65830000, Telefone: (99) 82850040 NIRE 21600047871 - 24/03/2011



Data	Conta	Histórico	Estab	Centro	Chave	Débito	Crédito
07/06/2022	2.01.01.03.01.0002	FGTS a Recolher Pg.FGTS ref. 05/2022	0001	001	19288	5.241,34	
07/06/2022	1.01.01.01.01.0001	Caixa Pg.FGTS ref. 05/2022	0001	001	19288		5.241,34
Totais do dia 07:						5.241,34	5.241,34
13/06/2022	3.01.01.07.01.0078	Rescisões Vr.rescisão ref. Vr.rescisão provento ref.06/2022	0001	001	19442	3.333,89	
13/06/2022	2.01.01.03.01.0015	Rescisões a Pagar Vr.rescisão ref. Vr.rescisão provento ref.06/2022	0001	001	19442		3.333,89
13/06/2022	2.01.01.03.01.0015	Rescisões a Pagar Vr.prov.INSS ref. Vr.prov.INSS de rescisao ref.06/2022	0001	001	19443	108,37	
13/06/2022	2.01.01.03.01.0001	INSS a Recolher Vr.prov.INSS ref. Vr.prov.INSS de rescisao ref.06/2022	0001	001	19443		108,37
Totais do dia 13:						3.442,26	3.442,26
20/06/2022	2.01.01.03.01.0001	INSS a Recolher Pg.INSS ref. 05/2022	0001	001	19645	5.800,90	
20/06/2022	1.01.01.01.01.0001	Caixa Pg.INSS ref. 05/2022	0001	001	19645		5.800,90
20/06/2022	2.01.01.03.03.0008	IRRF a Recolher Pg.IRRF ref. 05/2022	0001	001	19657	705,26	
20/06/2022	1.01.01.01.01.0001	Caixa Pg.IRRF ref. 05/2022	0001	001	19657		705,26
Totais do dia 20:						6.506,16	6.506,16
22/06/2022	3.01.01.07.01.0078	Rescisões Vr.rescisão ref. Vr.rescisão provento ref.06/2022	0001	001	19444	2.787,60	
22/06/2022	2.01.01.03.01.0015	Rescisões a Pagar Vr.rescisão ref. Vr.rescisão provento ref.06/2022	0001	001	19444		2.787,60
22/06/2022	2.01.01.03.01.0015	Rescisões a Pagar Vr.prov.INSS ref. Vr.prov.INSS de rescisao ref.06/2022	0001	001	19445	112,11	
22/06/2022	2.01.01.03.01.0001	INSS a Recolher Vr.prov.INSS ref. Vr.prov.INSS de rescisao ref.06/2022	0001	001	19445		112,11
22/06/2022	2.01.01.03.01.0015	Rescisões a Pagar Pg.rescisão ref. 06/2022	0001	001	19683	5.901,01	
22/06/2022	1.01.01.01.01.0001	Caixa Pg.rescisão ref. 06/2022	0001	001	19683		5.901,01
Totais do dia 22:						8.800,72	8.800,72
30/06/2022	3.01.01.01.03.0007	Simples Provisão simples nacional 06/2022	0001	001	19153	8.153,87	
30/06/2022	2.01.01.03.03.0010	Simples a Recolher Provisão simples nacional 06/2022	0001	001	19153		8.153,87
30/06/2022	3.01.01.03.02.0040	Ordenados, Salários e Gratificações Vr.salário ref. Vr.SALARIOS FUNCIONARIOS ref.06/2022	0001	001	19561	62.379,20	
30/06/2022	2.01.01.03.01.0010	Salários a Pagar Vr.salário ref. Vr.SALARIOS FUNCIONARIOS ref.06/2022	0001	001	19561		62.379,20
30/06/2022	3.01.01.03.02.0011	INSS - Previdência Social Vr.prov.INSS ref. Vr.prov.INSS FOLHA ref. 06/2022	0001	001	19562	4.940,34	
30/06/2022	2.01.01.03.01.0001	INSS a Recolher					

Livro Diário Nº. 4

Licenciado para: N B DE O LIMA
 Empresa: RIO NEVES LOCACAO SERVICOS E CONSTRUCOES LTDA - CNPJ: 13.500.739/0001-04
 Período: 01/01/2022 a 31/12/2022
 Endereço: Avenida Domingos Guida, Complemento: , N.º: 205, Bairro: Bela Vista, Cidade: Sambaíba, Estado: MA, CEP: 65830000, Telefone: (99) 82850040 NIRE 21600047871 - 24/03/2011



Data	Conta	Histórico	Estab	Centro	Chave	Débito	Crédito
		Vr.prov.INSS ref. Vr.prov.INSS FOLHA ref. 06/2022	0001	001	19562		4.940,34
30/06/2022	3.01.01.07.01.0013 - FGTS						
		Vr.prov.FGTS ref. Vr.prov.FGTS FOLHA ref.06/2022	0001	001	19563	5.176,59	
30/06/2022	2.01.01.03.01.0002 - FGTS a Recolher						
		Vr.prov.FGTS ref. Vr.prov.FGTS FOLHA ref.06/2022	0001	001	19563		5.176,59
30/06/2022	3.01.01.03.02.0040 - Ordenados, Salários e Gratificações						
		Pg.pró-labore ref. REF. PAG EMPREGADOR 06/2022	0001	001	19564	6.433,57	
30/06/2022	2.01.01.17.01.0007 - Pró-labores a Pagar						
		Pg.pró-labore ref. REF. PAG EMPREGADOR 06/2022	0001	001	19564		6.433,57
30/06/2022	2.01.01.17.01.0007 - Pró-labores a Pagar						
		Pg.INSS ref. REF.PAG INSS EMPREGADOR 06/2022	0001	001	19565	707,69	
30/06/2022	2.01.01.03.01.0001 - INSS a Recolher						
		Pg.INSS ref. REF.PAG INSS EMPREGADOR 06/2022	0001	001	19565		707,69
30/06/2022	2.01.01.03.01.0010 - Salários a Pagar						
		Pg.IRRF ref. PG.IRRF EMPREGADOR 06/2022	0001	001	19566	705,26	
30/06/2022	2.01.01.03.03.0008 - IRRF a Recolher						
		Pg.IRRF ref. PG.IRRF EMPREGADOR 06/2022	0001	001	19566		705,26
30/06/2022	1.01.01.01.01.0001 - Caixa						
		Prestação de Serviços conforme 000000000000271	0001	001	20134	1.710,00	
30/06/2022	3.01.01.01.01.0006 - Receita da Prestação de Serviços - Mercado Interno						
		Prestação de Serviços conforme 000000000000271	0001	001	20134		1.710,00
30/06/2022	1.01.01.01.01.0001 - Caixa						
		Prestação de Serviços conforme 000000000000274	0001	001	20135	4.317,37	
30/06/2022	3.01.01.01.01.0006 - Receita da Prestação de Serviços - Mercado Interno						
		Prestação de Serviços conforme 000000000000274	0001	001	20135		4.317,37
30/06/2022	1.01.01.01.01.0001 - Caixa						
		Prestação de Serviços conforme 000000000000275	0001	001	20136	4.560,00	
30/06/2022	3.01.01.01.01.0006 - Receita da Prestação de Serviços - Mercado Interno						
		Prestação de Serviços conforme 000000000000275	0001	001	20136		4.560,00
30/06/2022	1.01.01.01.01.0001 - Caixa						
		Prestação de Serviços conforme 000000000000276	0001	001	20137	12.325,68	
30/06/2022	3.01.01.01.01.0006 - Receita da Prestação de Serviços - Mercado Interno						
		Prestação de Serviços conforme 000000000000276	0001	001	20137		12.325,68
30/06/2022	1.01.01.01.01.0001 - Caixa						
		Prestação de Serviços conforme 000000000000278	0001	001	20138	10.500,92	
30/06/2022	3.01.01.01.01.0006 - Receita da Prestação de Serviços - Mercado Interno						
		Prestação de Serviços conforme 000000000000278	0001	001	20138		10.500,92
30/06/2022	1.01.01.01.01.0001 - Caixa						
		Prestação de Serviços conforme 000000000000279	0001	001	20139	7.164,52	

Livro Diário Nº. 4

Licenciado para: N B DE O LIMA

Empresa: RIO NEVES LOCAÇÃO SERVICOS E CONSTRUCOES LTDA - CNPJ: 13.500.739/0001-04

Período: 01/01/2022 a 31/12/2022

Endereço: Avenida Domingos Guida, Complemento: , N.º: 205, Bairro: Bela Vista, Cidade: Sambaíba, Estado: MA, CEP: 65830000, Telefone: (99) 82850040 NIRE 21600047871 - 24/03/2011



Data	Conta	Histórico	Estab	Centro	Chave	Débito	Crédito
30/06/2022	3.01.01.01.01.0006	Receita da Prestação de Serviços - Mercado Interno					
		Prestação de Serviços conforme 000000000000279	0001	001	20139		7.164,52
30/06/2022	3.01.01.03.02.0053	Energia Elétrica					
		Vr.consumo energia ref. 06/2022	0001	001	20180	92,17	
30/06/2022	2.01.01.17.01.0003	Energia a Pagar					
		Vr.consumo energia ref. 06/2022	0001	001	20180		92,17
Totais do dia 30:						129.167,18	129.167,18
Totais do mês de Junho:						263.333,30	263.333,30
04/07/2022	1.01.01.01.01.0001	Caixa					
		Prestação de Serviços conforme 000000000000284	0001	001	20154	20.718,54	
04/07/2022	3.01.01.01.01.0006	Receita da Prestação de Serviços - Mercado Interno					
		Prestação de Serviços conforme 000000000000284	0001	001	20154		20.718,54
Totais do dia 04:						20.718,54	20.718,54
05/07/2022	2.01.01.03.01.0010	Salários a Pagar					
		Pg.funcionários ref. 06/2022	0001	001	19635	62.379,20	
05/07/2022	1.01.01.01.01.0001	Caixa					
		Pg.funcionários ref. 06/2022	0001	001	19635		62.379,20
05/07/2022	2.01.01.17.01.0007	Pró-labores a Pagar					
		Pg.pró-labore ref. 06/2022	0001	001	19668	5.725,88	
05/07/2022	1.01.01.01.01.0001	Caixa					
		Pg.pró-labore ref. 06/2022	0001	001	19668		5.725,88
Totais do dia 05:						68.105,08	68.105,08
07/07/2022	2.01.01.03.01.0002	FGTS a Recolher					
		Pg.FGTS ref. 06/2022	0001	001	19289	5.176,59	
07/07/2022	1.01.01.01.01.0001	Caixa					
		Pg.FGTS ref. 06/2022	0001	001	19289		5.176,59
07/07/2022	2.01.01.17.01.0003	Energia a Pagar					
		Pg.consumo de energia ref. 06/2022	0001	001	20181	92,17	
07/07/2022	1.01.01.01.01.0001	Caixa					
		Pg.consumo de energia ref. 06/2022	0001	001	20181		92,17
Totais do dia 07:						5.268,76	5.268,76
11/07/2022	3.01.01.03.02.0041	Férias					
		Vr.prov.férias ref. Vr.prov.férias ref.07/2022	0001	001	19448	1.616,00	
11/07/2022	2.01.01.03.01.0014	Férias a Pagar					
		Vr.prov.férias ref. Vr.prov.férias ref.07/2022	0001	001	19448		1.616,00
11/07/2022	3.01.01.03.02.0041	Férias					
		Vr.prov.férias ref. Vr.prov.férias ref.07/2022	0001	001	19449	1.616,00	
11/07/2022	2.01.01.03.01.0014	Férias a Pagar					
		Vr.prov.férias ref. Vr.prov.férias ref.07/2022	0001	001	19449		1.616,00
11/07/2022	2.01.01.03.01.0014	Férias a Pagar					
		Pg.férias ref. 07/2022	0001	001	19677	3.232,00	
11/07/2022	1.01.01.01.01.0001	Caixa					
		Pg.férias ref. 07/2022	0001	001	19677		3.232,00
Totais do dia 11:						6.464,00	6.464,00
20/07/2022	2.01.01.03.03.0010	Simples a Recolher					
		Pg.simples ref. 06/2022	0001	001	19161	8.153,87	
20/07/2022	1.01.01.01.01.0001	Caixa					
		Pg.simples ref. 06/2022	0001	001	19161		8.153,87
20/07/2022	2.01.01.03.01.0001	INSS a Recolher					
		Pg.INSS ref. 06/2022	0001	001	19646	5.648,03	
20/07/2022	1.01.01.01.01.0001	Caixa					

Livro Diário Nº. 4

Licenciado para: N B DE O LIMA

Empresa: RIO NEVES LOCACAO SERVICOS E CONSTRUCOES LTDA - CNPJ: 13.500.739/0001-04

Período: 01/01/2022 a 31/12/2022

Endereço: Avenida Domingos Guida, Complemento: , N.º: 205, Bairro: Bela Vista, Cidade: Sambaíba, Estado: MA, CEP: 65830000, Telefone: (99) 82850040 NIRE 21600047871 - 24/03/2011



Data	Conta	Histórico	Estab	Centro	Chave	Débito	Crédito
		Pg.INSS ref. 06/2022	0001	001	19646		5.648,03
20/07/2022	2.01.01.03.03.0008	- IRRF a Recolher					
		Pg.IRRF ref. 06/2022	0001	001	19658	705,26	
20/07/2022	1.01.01.01.01.0001	- Caixa					
		Pg.IRRF ref. 06/2022	0001	001	19658		705,26
Totais do dia 20:						14.507,16	14.507,16
28/07/2022	1.01.01.01.01.0001	- Caixa					
		Prestação de Serviços conforme 000000000000298	0001	001	20155	42.126,10	
28/07/2022	3.01.01.01.01.0006	- Receita da Prestação de Serviços - Mercado Interno					
		Prestação de Serviços conforme 000000000000298	0001	001	20155		42.126,10
28/07/2022	1.01.01.01.01.0001	- Caixa					
		Prestação de Serviços conforme 000000000000299	0001	001	20156	122.599,13	
28/07/2022	3.01.01.01.01.0006	- Receita da Prestação de Serviços - Mercado Interno					
		Prestação de Serviços conforme 000000000000299	0001	001	20156		122.599,13
28/07/2022	1.01.01.01.01.0001	- Caixa					
		Prestação de Serviços conforme 000000000000300	0001	001	20164	33.324,60	
28/07/2022	3.01.01.01.01.0006	- Receita da Prestação de Serviços - Mercado Interno					
		Prestação de Serviços conforme 000000000000300	0001	001	20164		33.324,60
Totais do dia 28:						198.049,83	198.049,83
31/07/2022	3.01.01.03.02.0040	- Ordenados, Salários e Gratificações					
		Vr.salário ref. Vr.SALARIOS FUNCIONARIOS ref.07/2022	0001	001	19567	62.460,00	
31/07/2022	2.01.01.03.01.0010	- Salários a Pagar					
		Vr.salário ref. Vr.SALARIOS FUNCIONARIOS ref.07/2022	0001	001	19567		62.460,00
31/07/2022	3.01.01.03.02.0011	- INSS - Previdência Social					
		Vr.prov.INSS ref. Vr.prov.INSS FOLHA ref. 07/2022	0001	001	19568	4.954,71	
31/07/2022	2.01.01.03.01.0001	- INSS a Recolher					
		Vr.prov.INSS ref. Vr.prov.INSS FOLHA ref. 07/2022	0001	001	19568		4.954,71
31/07/2022	3.01.01.07.01.0013	- FGTS					
		Vr.prov.FGTS ref. Vr.prov.FGTS FOLHA ref.07/2022	0001	001	19569	5.190,00	
31/07/2022	2.01.01.03.01.0002	- FGTS a Recolher					
		Vr.prov.FGTS ref. Vr.prov.FGTS FOLHA ref.07/2022	0001	001	19569		5.190,00
31/07/2022	3.01.01.03.02.0040	- Ordenados, Salários e Gratificações					
		Pg.pró-labore ref. REF. PAG EMPREGADOR 07/2022	0001	001	19570	6.433,57	
31/07/2022	2.01.01.17.01.0007	- Pró-labores a Pagar					
		Pg.pró-labore ref. REF. PAG EMPREGADOR 07/2022	0001	001	19570		6.433,57
31/07/2022	2.01.01.17.01.0007	- Pró-labores a Pagar					
		Pg.INSS ref. REF.PAG INSS EMPREGADOR 07/2022	0001	001	19571	707,69	
31/07/2022	2.01.01.03.01.0001	- INSS a Recolher					
		Pg.INSS ref. REF.PAG INSS EMPREGADOR 07/2022	0001	001	19571		707,69
31/07/2022	2.01.01.03.01.0010	- Salários a Pagar					
		Pg.IRRF ref. PG.IRRF EMPREGADOR 07/2022	0001	001	19572	705,26	
31/07/2022	2.01.01.03.03.0008	- IRRF a Recolher					

Livro Diário Nº. 4

Licenciado para: N B DE O LIMA

Empresa: RIO NEVES LOCAÇÃO SERVICOS E CONSTRUCOES LTDA - CNPJ: 13.500.739/0001-04

Período: 01/01/2022 a 31/12/2022

Endereço: Avenida Domingos Guida, Complemento: , N.º: 205, Bairro: Bela Vista, Cidade: Sambaíba, Estado: MA, CEP: 65830000, Telefone: (99) 82850040 NIRE 21600047871 - 24/03/2011



Data	Conta	Histórico	Estab	Centro	Chave	Débito	Crédito
		Pg.IRRF ref. PG.IRRF EMPREGADOR 07/2022	0001	001	19572		705,26
31/07/2022	3.01.01.03.02.0053 - Energia Elétrica	Vr.consumo energia ref. 07/2022	0001	001	20175	90,00	
31/07/2022	2.01.01.17.01.0003 - Energia a Pagar	Vr.consumo energia ref. 07/2022	0001	001	20175		90,00
Totais do dia 31:						80.541,23	80.541,23
Totais do mês de Julho:						393.654,60	393.654,60
01/08/2022	3.01.01.03.02.0041 - Férias	Vr.prov.férias ref. Vr.prov.férias ref.08/2022	0001	001	19450	1.616,00	
01/08/2022	2.01.01.03.01.0014 - Férias a Pagar	Vr.prov.férias ref. Vr.prov.férias ref.08/2022	0001	001	19450		1.616,00
01/08/2022	3.01.01.03.02.0041 - Férias	Vr.prov.férias ref. Vr.prov.férias ref.08/2022	0001	001	19451	1.616,00	
01/08/2022	2.01.01.03.01.0014 - Férias a Pagar	Vr.prov.férias ref. Vr.prov.férias ref.08/2022	0001	001	19451		1.616,00
01/08/2022	3.01.01.03.02.0041 - Férias	Vr.prov.férias ref. Vr.prov.férias ref.08/2022	0001	001	19452	1.616,00	
01/08/2022	2.01.01.03.01.0014 - Férias a Pagar	Vr.prov.férias ref. Vr.prov.férias ref.08/2022	0001	001	19452		1.616,00
Totais do dia 01:						4.848,00	4.848,00
05/08/2022	2.01.01.17.01.0003 - Energia a Pagar	Pg.consumo de energia ref. 07/2022	0001	001	19612	90,00	
05/08/2022	1.01.01.01.01.0001 - Caixa	Pg.consumo de energia ref. 07/2022	0001	001	19612		90,00
05/08/2022	2.01.01.03.01.0010 - Salários a Pagar	Pg.funcionários ref. 07/2022	0001	001	19636	62.460,00	
05/08/2022	1.01.01.01.01.0001 - Caixa	Pg.funcionários ref. 07/2022	0001	001	19636		62.460,00
05/08/2022	2.01.01.17.01.0007 - Pró-labores a Pagar	Pg.pró-labore ref. 07/2022	0001	001	19669	5.725,88	
05/08/2022	1.01.01.01.01.0001 - Caixa	Pg.pró-labore ref. 07/2022	0001	001	19669		5.725,88
Totais do dia 05:						68.275,88	68.275,88
07/08/2022	2.01.01.03.01.0002 - FGTS a Recolher	Pg.FGTS ref. 07/2022	0001	001	19290	5.190,00	
07/08/2022	1.01.01.01.01.0001 - Caixa	Pg.FGTS ref. 07/2022	0001	001	19290		5.190,00
Totais do dia 07:						5.190,00	5.190,00
11/08/2022	3.01.01.03.02.0041 - Férias	Vr.prov.férias ref. Vr.prov.férias ref.08/2022	0001	001	19455	1.616,00	
11/08/2022	2.01.01.03.01.0014 - Férias a Pagar	Vr.prov.férias ref. Vr.prov.férias ref.08/2022	0001	001	19455		1.616,00
11/08/2022	3.01.01.03.02.0041 - Férias	Vr.prov.férias ref. Vr.prov.férias ref.08/2022	0001	001	19456	1.616,00	
11/08/2022	2.01.01.03.01.0014 - Férias a Pagar	Vr.prov.férias ref. Vr.prov.férias ref.08/2022	0001	001	19456		1.616,00

Livro Diário Nº. 4

Licenciado para: N B DE O LIMA
 Empresa: RIO NEVES LOCAÇÃO SERVICOS E CONSTRUÇÕES LTDA - CNPJ: 13.500.739/0001-04
 Período: 01/01/2022 a 31/12/2022
 Endereço: Avenida Domingos Guida, Complemento: , N.º: 205, Bairro: Bela Vista, Cidade: Sambaíba, Estado: MA, CEP: 65830000, Telefone: (99) 82850040 NIRE 21600047871 - 24/03/2011



Data	Conta	Histórico	Estab	Centro	Chave	Débito	Crédito
11/08/2022	1.01.01.01.01.0001 - Caixa	Pg.férias ref. 08/2022	0001	001	19678	8.080,00	
		Pg.férias ref. 08/2022	0001	001	19678		8.080,00
Totais do dia 11:						11.312,00	11.312,00
17/08/2022	3.01.01.07.01.0078 - Rescisões	Vr.rescisão ref. Vr.rescisão provento ref.08/2022	0001	001	19457	2.711,86	
17/08/2022	2.01.01.03.01.0015 - Rescisões a Pagar	Vr.rescisão ref. Vr.rescisão provento ref.08/2022	0001	001	19457		2.711,86
17/08/2022	2.01.01.03.01.0015 - Rescisões a Pagar	Vr.prov.INSS ref. Vr.prov.INSS de rescisao ref.08/2022	0001	001	19458	112,11	
17/08/2022	2.01.01.03.01.0001 - INSS a Recolher	Vr.prov.INSS ref. Vr.prov.INSS de rescisao ref.08/2022	0001	001	19458		112,11
17/08/2022	3.01.01.07.01.0078 - Rescisões	Vr.rescisão ref. Vr.rescisão provento ref.08/2022	0001	001	19459	2.851,59	
17/08/2022	2.01.01.03.01.0015 - Rescisões a Pagar	Vr.rescisão ref. Vr.rescisão provento ref.08/2022	0001	001	19459		2.851,59
17/08/2022	2.01.01.03.01.0015 - Rescisões a Pagar	Vr.prov.INSS ref. Vr.prov.INSS de rescisao ref.08/2022	0001	001	19460	112,11	
17/08/2022	2.01.01.03.01.0001 - INSS a Recolher	Vr.prov.INSS ref. Vr.prov.INSS de rescisao ref.08/2022	0001	001	19460		112,11
Totais do dia 17:						5.787,67	5.787,67
18/08/2022	3.01.01.07.01.0078 - Rescisões	Vr.rescisão ref. Vr.rescisão provento ref.08/2022	0001	001	19461	2.534,43	
18/08/2022	2.01.01.03.01.0015 - Rescisões a Pagar	Vr.rescisão ref. Vr.rescisão provento ref.08/2022	0001	001	19461		2.534,43
18/08/2022	2.01.01.03.01.0015 - Rescisões a Pagar	Vr.prov.INSS ref. Vr.prov.INSS de rescisao ref.08/2022	0001	001	19462	122,91	
18/08/2022	2.01.01.03.01.0001 - INSS a Recolher	Vr.prov.INSS ref. Vr.prov.INSS de rescisao ref.08/2022	0001	001	19462		122,91
18/08/2022	2.01.01.03.01.0015 - Rescisões a Pagar	Pg.rescisão ref. 08/2022	0001	001	19682	7.750,75	
18/08/2022	1.01.01.01.01.0001 - Caixa	Pg.rescisão ref. 08/2022	0001	001	19682		7.750,75
Totais do dia 18:						10.408,09	10.408,09
20/08/2022	2.01.01.03.01.0001 - INSS a Recolher	Pg.INSS ref. 07/2022	0001	001	19647	5.662,40	
20/08/2022	1.01.01.01.01.0001 - Caixa	Pg.INSS ref. 07/2022	0001	001	19647		5.662,40
20/08/2022	2.01.01.03.03.0008 - IRRF a Recolher	Pg.IRRF ref. 07/2022	0001	001	19659	705,26	
20/08/2022	1.01.01.01.01.0001 - Caixa	Pg.IRRF ref. 07/2022	0001	001	19659		705,26
Totais do dia 20:						6.367,66	6.367,66
30/08/2022	1.01.01.01.01.0001 - Caixa	Prestação de Serviços conforme 000000000000324	0001	001	20144	7.541,60	

Livro Diário N° 4

Licenciado para: N B DE O LIMA

Empresa: RIO NEVES LOCACAO SERVICOS E CONSTRUCOES LTDA - CNPJ: 13.500.739/0001-04

Período: 01/01/2022 a 31/12/2022

Endereço: Avenida Domingos Guida, Complemento: , N.º: 205, Bairro: Bela Vista, Cidade: Sambaíba, Estado: MA, CEP: 65830000, Telefone: (99) 82850040 NIRE 21600047871 - 24/03/2011



Data	Conta	Histórico	Estab	Centro	Chave	Débito	Crédito
30/08/2022	3.01.01.01.01.0006	- Receita da Prestação de Serviços - Mercado Interno					
		Prestação de Serviços conforme	0001	001	20144		7.541,60
		000000000000324					
30/08/2022	1.01.01.01.01.0001	- Caixa					
		Prestação de Serviços conforme	0001	001	20145	13.623,12	
		000000000000323					
30/08/2022	3.01.01.01.01.0006	- Receita da Prestação de Serviços - Mercado Interno					
		Prestação de Serviços conforme	0001	001	20145		13.623,12
		000000000000323					
30/08/2022	1.01.01.01.01.0001	- Caixa					
		Prestação de Serviços conforme	0001	001	20146	2.400,00	
		000000000000233					
30/08/2022	3.01.01.01.01.0006	- Receita da Prestação de Serviços - Mercado Interno					
		Prestação de Serviços conforme	0001	001	20146		2.400,00
		000000000000233					
30/08/2022	1.01.01.01.01.0001	- Caixa					
		Prestação de Serviços conforme	0001	001	20147	1.890,00	
		000000000000321					
30/08/2022	3.01.01.01.01.0006	- Receita da Prestação de Serviços - Mercado Interno					
		Prestação de Serviços conforme	0001	001	20147		1.890,00
		000000000000321					
30/08/2022	1.01.01.01.01.0001	- Caixa					
		Prestação de Serviços conforme	0001	001	20148	4.771,83	
		000000000000320					
30/08/2022	3.01.01.01.01.0006	- Receita da Prestação de Serviços - Mercado Interno					
		Prestação de Serviços conforme	0001	001	20148		4.771,83
		000000000000320					
					Totais do dia 30:	30.226,55	30.226,55
31/08/2022	3.01.01.01.03.0007	- Simples					
		Provisão simples nacional 08/2022	0001	001	19154	3.094,22	
31/08/2022	2.01.01.03.03.0010	- Simples a Recolher					
		Provisão simples nacional 08/2022	0001	001	19154		3.094,22
31/08/2022	3.01.01.03.02.0040	- Ordenados, Salários e Gratificações					
		Vr.salário ref. Vr.SALARIOS	0001	001	19580	58.121,20	
		FUNCIONARIOS ref.08/2022					
31/08/2022	2.01.01.03.01.0010	- Salários a Pagar					
		Vr.salário ref. Vr.SALARIOS	0001	001	19580		58.121,20
		FUNCIONARIOS ref.08/2022					
31/08/2022	3.01.01.03.02.0011	- INSS - Previdência Social					
		Vr.prov.INSS ref. Vr.prov.INSS	0001	001	19581	4.680,53	
		FOLHA ref. 08/2022					
31/08/2022	2.01.01.03.01.0001	- INSS a Recolher					
		Vr.prov.INSS ref. Vr.prov.INSS	0001	001	19581		4.680,53
		FOLHA ref. 08/2022					
31/08/2022	2.01.01.03.01.0010	- Salários a Pagar					
		Vr.IRRF ref. Vr.IRRF FOLHA ref.	0001	001	19582	185,77	
		08/2022					
31/08/2022	2.01.01.03.03.0008	- IRRF a Recolher					
		Vr.IRRF ref. Vr.IRRF FOLHA ref.	0001	001	19582		185,77
		08/2022					
31/08/2022	3.01.01.07.01.0013	- FGTS					
		Vr.prov.FGTS ref. Vr.prov.FGTS	0001	001	19583	4.726,30	
		FOLHA ref.08/2022					
31/08/2022	2.01.01.03.01.0002	- FGTS a Recolher					
		Vr.prov.FGTS ref. Vr.prov.FGTS	0001	001	19583		4.726,30
		FOLHA ref.08/2022					
31/08/2022	3.01.01.03.02.0040	- Ordenados, Salários e Gratificações					
		Pg.pró-labore ref. REF. PAG	0001	001	19584	6.433,57	
		EMPREGADOR 08/2022					

Livro Diário Nº. 4

Licenciado para: N B DE O LIMA

Empresa: RIO NEVES LOCACAO SERVICOS E CONSTRUCOES LTDA - CNPJ: 13.500.739/0001-04

Período: 01/01/2022 a 31/12/2022

Endereço: Avenida Domingos Guida, Complemento: , N.º: 205, Bairro: Bela Vista, Cidade: Sambaíba, Estado: MA, CEP: 65830000, Telefone: (99) 82850040 NIRE 21600047871 - 24/03/2011



Data	Conta	Histórico	Estab	Centro	Chave	Débito	Crédito
31/08/2022	2.01.01.17.01.0007	Pró-labores a Pagar Pg.pró-labore ref. REF. PAG EMPREGADOR 08/2022	0001	001	19584		6.433,57
31/08/2022	2.01.01.17.01.0007	Pró-labores a Pagar Pg.INSS ref. REF.PAG INSS EMPREGADOR 08/2022	0001	001	19585	707,69	
31/08/2022	2.01.01.03.01.0001	INSS a Recolher Pg.INSS ref. REF.PAG INSS EMPREGADOR 08/2022	0001	001	19585		707,69
31/08/2022	2.01.01.03.01.0010	Salários a Pagar Pg.IRRF ref. PG.IRRF EMPREGADOR 08/2022	0001	001	19586	705,26	
31/08/2022	2.01.01.03.03.0008	IRRF a Recolher Pg.IRRF ref. PG.IRRF EMPREGADOR 08/2022	0001	001	19586		705,26
31/08/2022	3.01.01.03.02.0053	Energia Elétrica Vr.consumo energia ref. 08/2022	0001	001	20176	92,17	
31/08/2022	2.01.01.17.01.0003	Energia a Pagar Vr.consumo energia ref. 08/2022	0001	001	20176		92,17
Totais do dia 31:						78.746,71	78.746,71
Totais do mês de Agosto:						221.162,56	221.162,56
05/09/2022	2.01.01.03.01.0010	Salários a Pagar Pg.funcionários ref. 08/2022	0001	001	19637	58.121,20	
05/09/2022	1.01.01.01.01.0001	Caixa Pg.funcionários ref. 08/2022	0001	001	19637		58.121,20
05/09/2022	2.01.01.17.01.0007	Pró-labores a Pagar Pg.pró-labore ref. 08/2022	0001	001	19670	5.725,88	
05/09/2022	1.01.01.01.01.0001	Caixa Pg.pró-labore ref. 08/2022	0001	001	19670		5.725,88
Totais do dia 05:						63.847,08	63.847,08
06/09/2022	3.01.01.03.02.0041	Férias Vr.prov.férias ref. Vr.prov.férias ref.09/2022	0001	001	19466	1.616,00	
06/09/2022	2.01.01.03.01.0014	Férias a Pagar Vr.prov.férias ref. Vr.prov.férias ref.09/2022	0001	001	19466		1.616,00
Totais do dia 06:						1.616,00	1.616,00
07/09/2022	2.01.01.03.01.0002	FGTS a Recolher Pg.FGTS ref. 08/2022	0001	001	19291	4.726,30	
07/09/2022	1.01.01.01.01.0001	Caixa Pg.FGTS ref. 08/2022	0001	001	19291		4.726,30
Totais do dia 07:						4.726,30	4.726,30
09/09/2022	2.01.01.17.01.0003	Energia a Pagar Pg.consumo de energia ref. 06/2022	0001	001	19611	92,17	
09/09/2022	1.01.01.01.01.0001	Caixa Pg.consumo de energia ref. 06/2022	0001	001	19611		92,17
Totais do dia 09:						92,17	92,17
12/09/2022	3.01.01.03.02.0041	Férias Vr.prov.férias ref. Vr.prov.férias ref.09/2022	0001	001	19467	1.616,00	
12/09/2022	2.01.01.03.01.0014	Férias a Pagar Vr.prov.férias ref. Vr.prov.férias ref.09/2022	0001	001	19467		1.616,00
12/09/2022	3.01.01.03.02.0041	Férias Vr.prov.férias ref. Vr.prov.férias ref.09/2022	0001	001	19468	1.616,00	
12/09/2022	2.01.01.03.01.0014	Férias a Pagar					

Livro Diário Nº. 4

Licenciado para: N B DE O LIMA

Empresa: RIO NEVES LOCAÇÃO SERVICOS E CONSTRUCOES LTDA - CNPJ: 13.500.739/0001-04

Período: 01/01/2022 a 31/12/2022

Endereço: Avenida Domingos Guida, Complemento: , N.º: 205, Bairro: Bela Vista, Cidade: Sambaíba, Estado: MA, CEP: 65830000, Telefone: (99) 82850040 NIRE 21600047871 - 24/03/2011



Data	Conta	Histórico	Estab	Centro	Chave	Débito	Crédito
		Vr.prov.férias ref. Vr.prov.férias ref.09/2022	0001	001	19468		1.616,00
12/09/2022	3.01.01.03.02.0041 - Férias						
		Vr.prov.férias ref. Vr.prov.férias ref.09/2022	0001	001	19469	1.616,00	
12/09/2022	2.01.01.03.01.0014 - Férias a Pagar						
		Vr.prov.férias ref. Vr.prov.férias ref.09/2022	0001	001	19469		1.616,00
12/09/2022	2.01.01.03.01.0014 - Férias a Pagar						
		Pg.férias ref. 09/2022	0001	001	19679	6.464,00	
12/09/2022	1.01.01.01.01.0001 - Caixa						
		Pg.férias ref. 09/2022	0001	001	19679		6.464,00
Totais do dia 12:						11.312,00	11.312,00
20/09/2022	2.01.01.03.01.0001 - INSS a Recolher						
		Pg.INSS ref. 08/2022	0001	001	19648	5.387,69	
20/09/2022	1.01.01.01.01.0001 - Caixa						
		Pg.INSS ref. 08/2022	0001	001	19648		5.387,69
20/09/2022	2.01.01.03.03.0008 - IRRF a Recolher						
		Pg.IRRF ref. 08/2022	0001	001	19660	705,26	
20/09/2022	1.01.01.01.01.0001 - Caixa						
		Pg.IRRF ref. 08/2022	0001	001	19660		705,26
Totais do dia 20:						6.092,95	6.092,95
27/09/2022	1.01.01.01.01.0001 - Caixa						
		Prestação de Serviços conforme 000000000000345	0001	001	20140	9.750,00	
27/09/2022	3.01.01.01.01.0006 - Receita da Prestação de Serviços - Mercado Interno						
		Prestação de Serviços conforme 000000000000345	0001	001	20140		9.750,00
27/09/2022	1.01.01.01.01.0001 - Caixa						
		Prestação de Serviços conforme 000000000000344	0001	001	20141	11.700,00	
27/09/2022	3.01.01.01.01.0006 - Receita da Prestação de Serviços - Mercado Interno						
		Prestação de Serviços conforme 000000000000344	0001	001	20141		11.700,00
Totais do dia 27:						21.450,00	21.450,00
28/09/2022	2.01.01.03.03.0010 - Simples a Recolher						
		Pg.simples ref. 08/2022	0001	001	19162	3.094,22	
28/09/2022	1.01.01.01.01.0001 - Caixa						
		Pg.simples ref. 08/2022	0001	001	19162		3.094,22
Totais do dia 28:						3.094,22	3.094,22
30/09/2022	3.01.01.01.03.0007 - Simples						
		Provisão simples nacional 09/2022	0001	001	19155	4.132,02	
30/09/2022	2.01.01.03.03.0010 - Simples a Recolher						
		Provisão simples nacional 09/2022	0001	001	19155		4.132,02
30/09/2022	3.01.01.03.02.0040 - Ordenados, Salários e Gratificações						
		Vr.salário ref. Vr.SALARIOS FUNCIONARIOS ref.09/2022	0001	001	19587	58.424,00	
30/09/2022	2.01.01.03.01.0010 - Salários a Pagar						
		Vr.salário ref. Vr.SALARIOS FUNCIONARIOS ref.09/2022	0001	001	19587		58.424,00
30/09/2022	3.01.01.03.02.0011 - INSS - Previdência Social						
		Vr.prov.INSS ref. Vr.prov.INSS FOLHA ref. 09/2022	0001	001	19588	4.681,08	
30/09/2022	2.01.01.03.01.0001 - INSS a Recolher						
		Vr.prov.INSS ref. Vr.prov.INSS FOLHA ref. 09/2022	0001	001	19588		4.681,08
30/09/2022	3.01.01.07.01.0013 - FGTS						

Livro Diário N° 4

Licenciado para: N B DE O LIMA
 Empresa: RIO NEVES LOCACAO SERVICOS E CONSTRUCOES LTDA - CNPJ: 13.500.739/0001-04
 Período: 01/01/2022 a 31/12/2022
 Endereço: Avenida Domingos Guida, Complemento: , N.º: 205, Bairro: Bela Vista, Cidade: Sambaíba, Estado: MA, CEP: 65830000, Telefone: (99) 82850040 NIRE 21600047871 - 24/03/2011



Data	Conta	Histórico	Estab	Centro	Chave	Débito	Crédito
		Vr.prov.FGTS ref. Vr.prov.FGTS FOLHA ref.09/2022	0001	001	19589	4.790,55	
30/09/2022	2.01.01.03.01.0002	- FGTS a Recolher					
		Vr.prov.FGTS ref. Vr.prov.FGTS FOLHA ref.09/2022	0001	001	19589		4.790,55
30/09/2022	3.01.01.03.02.0040	- Ordenados, Salários e Gratificações					
		Pg.pró-labore ref. REF. PAG EMPREGADOR 09/2022	0001	001	19590	6.433,57	
30/09/2022	2.01.01.17.01.0007	- Pró-labores a Pagar					
		Pg.pró-labore ref. REF. PAG EMPREGADOR 09/2022	0001	001	19590		6.433,57
30/09/2022	2.01.01.17.01.0007	- Pró-labores a Pagar					
		Pg.INSS ref. REF.PAG INSS EMPREGADOR 09/2022	0001	001	19591	707,69	
30/09/2022	2.01.01.03.01.0001	- INSS a Recolher					
		Pg.INSS ref. REF.PAG INSS EMPREGADOR 09/2022	0001	001	19591		707,69
30/09/2022	2.01.01.03.01.0010	- Salários a Pagar					
		Pg.IRRF ref. PG.IRRF EMPREGADOR 09/2022	0001	001	19592	705,26	
30/09/2022	2.01.01.03.03.0008	- IRRF a Recolher					
		Pg.IRRF ref. PG.IRRF EMPREGADOR 09/2022	0001	001	19592		705,26
30/09/2022	3.01.01.03.02.0053	- Energia Elétrica					
		Vr.consumo energia ref. 09/2022	0001	001	20177	140,50	
30/09/2022	2.01.01.17.01.0003	- Energia a Pagar					
		Vr.consumo energia ref. 09/2022	0001	001	20177		140,50
Totais do dia 30:						80.014,67	80.014,67
Totais do mês de Setembro:						192.245,39	192.245,39
03/10/2022	3.01.01.03.02.0041	- Férias					
		Vr.prov.férias ref. Vr.prov.férias ref.10/2022	0001	001	19472	1.616,00	
03/10/2022	2.01.01.03.01.0014	- Férias a Pagar					
		Vr.prov.férias ref. Vr.prov.férias ref.10/2022	0001	001	19472		1.616,00
03/10/2022	3.01.01.03.02.0041	- Férias					
		Vr.prov.férias ref. Vr.prov.férias ref.10/2022	0001	001	19473	1.616,00	
03/10/2022	2.01.01.03.01.0014	- Férias a Pagar					
		Vr.prov.férias ref. Vr.prov.férias ref.10/2022	0001	001	19473		1.616,00
03/10/2022	3.01.01.03.02.0041	- Férias					
		Vr.prov.férias ref. Vr.prov.férias ref.10/2022	0001	001	19474	1.616,00	
03/10/2022	2.01.01.03.01.0014	- Férias a Pagar					
		Vr.prov.férias ref. Vr.prov.férias ref.10/2022	0001	001	19474		1.616,00
03/10/2022	3.01.01.03.02.0041	- Férias					
		Vr.prov.férias ref. Vr.prov.férias ref.10/2022	0001	001	19475	1.616,00	
03/10/2022	2.01.01.03.01.0014	- Férias a Pagar					
		Vr.prov.férias ref. Vr.prov.férias ref.10/2022	0001	001	19475		1.616,00
03/10/2022	3.01.01.03.02.0041	- Férias					
		Vr.prov.férias ref. Vr.prov.férias ref.10/2022	0001	001	19476	1.616,00	
03/10/2022	2.01.01.03.01.0014	- Férias a Pagar					
		Vr.prov.férias ref. Vr.prov.férias ref.10/2022	0001	001	19476		1.616,00

Livro Diário Nº. 4

Licenciado para: N B DE O LIMA

Empresa: RIO NEVES LOCACAO SERVICOS E CONSTRUCOES LTDA - CNPJ: 13.500.739/0001-04

Período: 01/01/2022 a 31/12/2022

Endereço: Avenida Domingos Guida, Complemento: , N.º: 205, Bairro: Bela Vista, Cidade: Sambaíba, Estado: MA, CEP: 65830000, Telefone: (99) 82850040 NIRE 21600047871 - 24/03/2011



Data	Conta	Histórico	Estab	Centro	Chave	Débito	Crédito
03/10/2022	3.01.01.03.02.0041	Férias Vr.prov.férias ref. Vr.prov.férias ref.10/2022	0001	001	19477	1.616,00	
03/10/2022	2.01.01.03.01.0014	Férias a Pagar Vr.prov.férias ref. Vr.prov.férias ref.10/2022	0001	001	19477		1.616,00
03/10/2022	2.01.01.17.01.0003	Energia a Pagar Pg.consumo de energia ref. 09/2022	0001	001	19614	140,50	
03/10/2022	1.01.01.01.01.0001	Caixa Pg.consumo de energia ref. 09/2022	0001	001	19614		140,50
03/10/2022	1.01.01.01.01.0001	Caixa Prestação de Serviços conforme 000000000000348	0001	001	20143	20.718,54	
03/10/2022	3.01.01.01.01.0006	Receita da Prestação de Serviços - Mercado Interno Prestação de Serviços conforme 000000000000348	0001	001	20143		20.718,54
03/10/2022	1.01.01.01.01.0001	Caixa Prestação de Serviços conforme 000000000000349	0001	001	20168	87.448,93	
03/10/2022	3.01.01.01.01.0006	Receita da Prestação de Serviços - Mercado Interno Prestação de Serviços conforme 000000000000349	0001	001	20168		87.448,93
Totais do dia 03:						118.003,97	118.003,97
05/10/2022	2.01.01.03.01.0010	Salários a Pagar Pg.funcionários ref. 09/2022	0001	001	19638	58.424,00	
05/10/2022	1.01.01.01.01.0001	Caixa Pg.funcionários ref. 09/2022	0001	001	19638		58.424,00
05/10/2022	2.01.01.17.01.0007	Pró-labores a Pagar Pg.pró-labore ref. 09/2022	0001	001	19671	5.725,88	
05/10/2022	1.01.01.01.01.0001	Caixa Pg.pró-labore ref. 09/2022	0001	001	19671		5.725,88
Totais do dia 05:						64.149,88	64.149,88
06/10/2022	1.01.01.01.01.0001	Caixa Prestação de Serviços conforme 000000000000353	0001	001	20169	57.802,60	
06/10/2022	3.01.01.01.01.0006	Receita da Prestação de Serviços - Mercado Interno Prestação de Serviços conforme 000000000000353	0001	001	20169		57.802,60
Totais do dia 06:						57.802,60	57.802,60
07/10/2022	2.01.01.03.01.0002	FGTS a Recolher Pg.FGTS ref. 09/2022	0001	001	19292	4.790,55	
07/10/2022	1.01.01.01.01.0001	Caixa Pg.FGTS ref. 09/2022	0001	001	19292		4.790,55
Totais do dia 07:						4.790,55	4.790,55
10/10/2022	3.01.01.03.02.0041	Férias Vr.prov.férias ref. Vr.prov.férias ref.10/2022	0001	001	19478	1.616,00	
10/10/2022	2.01.01.03.01.0014	Férias a Pagar Vr.prov.férias ref. Vr.prov.férias ref.10/2022	0001	001	19478		1.616,00
Totais do dia 10:						1.616,00	1.616,00
14/10/2022	1.01.01.01.01.0001	Caixa Prestação de Serviços conforme 000000000000359	0001	001	20142	10.359,27	
14/10/2022	3.01.01.01.01.0006	Receita da Prestação de Serviços - Mercado Interno Prestação de Serviços conforme 000000000000359	0001	001	20142		10.359,27
Totais do dia 14:						10.359,27	10.359,27

Livro Diário Nº. 4

Licenciado para: N B DE O LIMA

Empresa: RIO NEVES LOCACAO SERVICOS E CONSTRUCOES LTDA - CNPJ: 13.500.739/0001-04

Período: 01/01/2022 a 31/12/2022

Endereço: Avenida Domingos Guida, Complemento: , N.º: 205, Bairro: Bela Vista, Cidade: Sambaíba, Estado: MA, CEP: 65830000, Telefone: (99) 82850040 NIRE 21600047871 - 24/03/2011



ADMIN
Fortes Contábil 6.196.0

Data	Conta	Histórico	Estab	Centro	Chave	Débito	Crédito
20/10/2022	2.01.01.03.01.0001	- INSS a Recolher Pg.INSS ref. 09/2022	0001	001	19649	5.388,77	
20/10/2022	1.01.01.01.01.0001	- Caixa Pg.INSS ref. 09/2022	0001	001	19649		5.388,77
20/10/2022	2.01.01.03.03.0008	- IRRF a Recolher Pg.IRRF ref. 09/2022	0001	001	19661	705,26	
20/10/2022	1.01.01.01.01.0001	- Caixa Pg.IRRF ref. 09/2022	0001	001	19661		705,26
Totais do dia 20:						6.094,03	6.094,03
26/10/2022	1.01.01.01.01.0001	- Caixa Prestação de Serviços conforme 000000000000366	0001	001	20170	82.867,20	
26/10/2022	3.01.01.01.01.0006	- Receita da Prestação de Serviços - Mercado Interno Prestação de Serviços conforme 000000000000366	0001	001	20170		82.867,20
Totais do dia 26:						82.867,20	82.867,20
31/10/2022	3.01.01.01.03.0007	- Simples Provisão simples nacional 10/2022	0001	001	19156	3.327,51	
31/10/2022	2.01.01.03.03.0010	- Simples a Recolher Provisão simples nacional 10/2022	0001	001	19156		3.327,51
31/10/2022	2.01.01.03.01.0014	- Férias a Pagar Pg.férias ref. PG.FERIAS10/2022	0001	001	19485	11.312,00	
31/10/2022	1.01.01.01.01.0001	- Caixa Pg.férias ref. PG.FERIAS10/2022	0001	001	19485		11.312,00
31/10/2022	3.01.01.03.02.0012	- FGTS Pg.FGTS ref. PG.FGTS FERIAS 10/2022	0001	001	19486	5.754,63	
31/10/2022	2.01.01.03.01.0002	- FGTS a Recolher Pg.FGTS ref. PG.FGTS FERIAS 10/2022	0001	001	19486		5.754,63
31/10/2022	3.01.01.03.02.0040	- Ordenados, Salários e Gratificações Vr.salário ref. Vr.SALARIOS FUNCIONARIOS ref.10/2022	0001	001	19593	53.454,80	
31/10/2022	2.01.01.03.01.0010	- Salários a Pagar Vr.salário ref. Vr.SALARIOS FUNCIONARIOS ref.10/2022	0001	001	19593		53.454,80
31/10/2022	3.01.01.03.02.0011	- INSS - Previdência Social Vr.prov.INSS ref. Vr.prov.INSS FOLHA ref. 10/2022	0001	001	19594	4.319,48	
31/10/2022	2.01.01.03.01.0001	- INSS a Recolher Vr.prov.INSS ref. Vr.prov.INSS FOLHA ref. 10/2022	0001	001	19594		4.319,48
31/10/2022	3.01.01.07.01.0013	- FGTS Vr.prov.FGTS ref. Vr.prov.FGTS FOLHA ref.10/2022	0001	001	19595	4.499,94	
31/10/2022	2.01.01.03.01.0002	- FGTS a Recolher Vr.prov.FGTS ref. Vr.prov.FGTS FOLHA ref.10/2022	0001	001	19595		4.499,94
31/10/2022	3.01.01.03.02.0040	- Ordenados, Salários e Gratificações Pg.pró-labore ref. REF. PAG EMPREGADOR 10/2022	0001	001	19596	6.433,57	
31/10/2022	2.01.01.17.01.0007	- Pró-labores a Pagar Pg.pró-labore ref. REF. PAG EMPREGADOR 10/2022	0001	001	19596		6.433,57
31/10/2022	2.01.01.17.01.0007	- Pró-labores a Pagar Pg.INSS ref. REF.PAG INSS EMPREGADOR 10/2022	0001	001	19597	707,69	
31/10/2022	2.01.01.03.01.0001	- INSS a Recolher					

Livro Diário Nº. 4

Licenciado para: N B DE O LIMA

Empresa: RIO NEVES LOCACAO SERVICOS E CONSTRUCOES LTDA - CNPJ: 13.500.739/0001-04

Período: 01/01/2022 a 31/12/2022

Endereço: Avenida Domingos Guida, Complemento: , N.º: 205, Bairro: Bela Vista, Cidade: Sambaíba, Estado: MA, CEP: 65830000, Telefone: (99) 82850040 NIRE 21600047871 - 24/03/2011



Data	Conta	Histórico	Estab	Centro	Chave	Débito	Crédito
		Pg.INSS ref. REF.PAG INSS EMPREGADOR 10/2022	0001	001	19597		707,69
31/10/2022	2.01.01.03.01.0010	- Salários a Pagar					
		Pg.IRRF ref. PG.IRRF EMPREGADOR 10/2022	0001	001	19598	705,26	
31/10/2022	2.01.01.03.03.0008	- IRRF a Recolher					
		Pg.IRRF ref. PG.IRRF EMPREGADOR 10/2022	0001	001	19598		705,26
31/10/2022	3.01.01.03.02.0053	- Energia Elétrica					
		Vr.consumo energia ref. 10/2022	0001	001	20178	94,23	
31/10/2022	2.01.01.17.01.0003	- Energia a Pagar					
		Vr.consumo energia ref. 10/2022	0001	001	20178		94,23
Totais do dia 31:						90.609,11	90.609,11
Totais do mês de Outubro:						436.292,61	436.292,61
01/11/2022	3.01.01.03.02.0041	- Férias					
		Vr.prov.férias ref. Vr.prov.férias ref.11/2022	0001	001	19479	1.616,00	
01/11/2022	2.01.01.03.01.0014	- Férias a Pagar					
		Vr.prov.férias ref. Vr.prov.férias ref.11/2022	0001	001	19479		1.616,00
01/11/2022	3.01.01.03.02.0041	- Férias					
		Vr.prov.férias ref. Vr.prov.férias ref.11/2022	0001	001	19480	1.616,00	
01/11/2022	2.01.01.03.01.0014	- Férias a Pagar					
		Vr.prov.férias ref. Vr.prov.férias ref.11/2022	0001	001	19480		1.616,00
01/11/2022	3.01.01.03.02.0041	- Férias					
		Vr.prov.férias ref. Vr.prov.férias ref.11/2022	0001	001	19481	1.616,00	
01/11/2022	2.01.01.03.01.0014	- Férias a Pagar					
		Vr.prov.férias ref. Vr.prov.férias ref.11/2022	0001	001	19481		1.616,00
01/11/2022	3.01.01.03.02.0041	- Férias					
		Vr.prov.férias ref. Vr.prov.férias ref.11/2022	0001	001	19482	1.616,00	
01/11/2022	2.01.01.03.01.0014	- Férias a Pagar					
		Vr.prov.férias ref. Vr.prov.férias ref.11/2022	0001	001	19482		1.616,00
01/11/2022	3.01.01.07.01.0078	- Rescisões					
		Vr.rescisão ref. Vr.rescisão provento ref.11/2022	0001	001	19487	1.456,28	
01/11/2022	2.01.01.03.01.0015	- Rescisões a Pagar					
		Vr.rescisão ref. Vr.rescisão provento ref.11/2022	0001	001	19487		1.456,28
01/11/2022	2.01.01.03.01.0015	- Rescisões a Pagar					
		Vr.prov.INSS ref. Vr.prov.INSS de rescisao ref.11/2022	0001	001	19488	48,48	
01/11/2022	2.01.01.03.01.0001	- INSS a Recolher					
		Vr.prov.INSS ref. Vr.prov.INSS de rescisao ref.11/2022	0001	001	19488		48,48
01/11/2022	3.01.01.07.01.0078	- Rescisões					
		Vr.rescisão ref. Vr.rescisão provento ref.11/2022	0001	001	19489	3.070,40	
01/11/2022	2.01.01.03.01.0015	- Rescisões a Pagar					
		Vr.rescisão ref. Vr.rescisão provento ref.11/2022	0001	001	19489		3.070,40
01/11/2022	2.01.01.03.01.0015	- Rescisões a Pagar					
		Vr.prov.INSS ref. Vr.prov.INSS de rescisao ref.11/2022	0001	001	19490	78,78	

Livro Diário Nº. 4

Licenciado para: N B DE O LIMA

Empresa: RIO NEVES LOCACAO SERVICOS E CONSTRUCOES LTDA - CNPJ: 13.500.739/0001-04

Período: 01/01/2022 a 31/12/2022

Endereço: Avenida Domingos Guida, Complemento: , N.º: 205, Bairro: Bela Vista, Cidade: Sambaíba, Estado: MA, CEP: 65830000, Telefone: (99) 82850040 NIRE 21600047871 - 24/03/2011



ADMIN

Fortes Contábil 6.196.0

Data	Conta	Histórico	Estab	Centro	Chave	Débito	Crédito
01/11/2022	2.01.01.03.01.0001 - INSS a Recolher	Vr.prov.INSS ref. Vr.prov.INSS de rescisao ref.11/2022	0001	001	19490		78,78
01/11/2022	3.01.01.07.01.0078 - Rescisões	Vr.rescisão ref. Vr.rescisão provento ref.11/2022	0001	001	19491	2.531,73	
01/11/2022	2.01.01.03.01.0015 - Rescisões a Pagar	Vr.rescisão ref. Vr.rescisão provento ref.11/2022	0001	001	19491		2.531,73
01/11/2022	2.01.01.03.01.0015 - Rescisões a Pagar	Vr.prov.INSS ref. Vr.prov.INSS de rescisao ref.11/2022	0001	001	19492	78,78	
01/11/2022	2.01.01.03.01.0001 - INSS a Recolher	Vr.prov.INSS ref. Vr.prov.INSS de rescisao ref.11/2022	0001	001	19492		78,78
01/11/2022	3.01.01.07.01.0078 - Rescisões	Vr.rescisão ref. Vr.rescisão provento ref.11/2022	0001	001	19493	3.070,40	
01/11/2022	2.01.01.03.01.0015 - Rescisões a Pagar	Vr.rescisão ref. Vr.rescisão provento ref.11/2022	0001	001	19493		3.070,40
01/11/2022	2.01.01.03.01.0015 - Rescisões a Pagar	Vr.prov.INSS ref. Vr.prov.INSS de rescisao ref.11/2022	0001	001	19494	78,78	
01/11/2022	2.01.01.03.01.0001 - INSS a Recolher	Vr.prov.INSS ref. Vr.prov.INSS de rescisao ref.11/2022	0001	001	19494		78,78
01/11/2022	3.01.01.07.01.0078 - Rescisões	Vr.rescisão ref. Vr.rescisão provento ref.11/2022	0001	001	19495	3.074,16	
01/11/2022	2.01.01.03.01.0015 - Rescisões a Pagar	Vr.rescisão ref. Vr.rescisão provento ref.11/2022	0001	001	19495		3.074,16
01/11/2022	2.01.01.03.01.0015 - Rescisões a Pagar	Vr.prov.INSS ref. Vr.prov.INSS de rescisao ref.11/2022	0001	001	19496	78,78	
01/11/2022	2.01.01.03.01.0001 - INSS a Recolher	Vr.prov.INSS ref. Vr.prov.INSS de rescisao ref.11/2022	0001	001	19496		78,78
01/11/2022	3.01.01.07.01.0078 - Rescisões	Vr.rescisão ref. Vr.rescisão provento ref.11/2022	0001	001	19497	1.218,73	
01/11/2022	2.01.01.03.01.0015 - Rescisões a Pagar	Vr.rescisão ref. Vr.rescisão provento ref.11/2022	0001	001	19497		1.218,73
01/11/2022	2.01.01.03.01.0015 - Rescisões a Pagar	Vr.prov.INSS ref. Vr.prov.INSS de rescisao ref.11/2022	0001	001	19498	40,90	
01/11/2022	2.01.01.03.01.0001 - INSS a Recolher	Vr.prov.INSS ref. Vr.prov.INSS de rescisao ref.11/2022	0001	001	19498		40,90
01/11/2022	3.01.01.07.01.0078 - Rescisões	Vr.rescisão ref. Vr.rescisão provento ref.11/2022	0001	001	19499	3.070,40	
01/11/2022	2.01.01.03.01.0015 - Rescisões a Pagar	Vr.rescisão ref. Vr.rescisão provento ref.11/2022	0001	001	19499		3.070,40
01/11/2022	2.01.01.03.01.0015 - Rescisões a Pagar						

Livro Diário Nº. 4

Licenciado para: N B DE O LIMA

Empresa: RIO NEVES LOCACAO SERVICOS E CONSTRUCOES LTDA - CNPJ: 13.500.739/0001-04

Período: 01/01/2022 a 31/12/2022

Endereço: Avenida Domingos Guida, Complemento: , N.º: 205, Bairro: Bela Vista, Cidade: Sambaíba, Estado: MA, CEP: 65830000, Telefone: (99) 82850040 NIRE 21600047871 - 24/03/2011



ADMIN

Fortes Contábil 6.196.0

Data	Conta	Histórico	Estab	Centro	Chave	Débito	Crédito
		Vr.prov.INSS ref. Vr.prov.INSS de rescisao ref.11/2022	0001	001	19500	78,78	
01/11/2022	2.01.01.03.01.0001 - INSS a Recolher						
		Vr.prov.INSS ref. Vr.prov.INSS de rescisao ref.11/2022	0001	001	19500		78,78
01/11/2022	3.01.01.07.01.0078 - Rescisões						
		Vr.rescisão ref. Vr.rescisão provento ref.11/2022	0001	001	19501	1.456,28	
01/11/2022	2.01.01.03.01.0015 - Rescisões a Pagar						
		Vr.rescisão ref. Vr.rescisão provento ref.11/2022	0001	001	19501		1.456,28
01/11/2022	2.01.01.03.01.0015 - Rescisões a Pagar						
		Vr.prov.INSS ref. Vr.prov.INSS de rescisao ref.11/2022	0001	001	19502	48,48	
01/11/2022	2.01.01.03.01.0001 - INSS a Recolher						
		Vr.prov.INSS ref. Vr.prov.INSS de rescisao ref.11/2022	0001	001	19502		48,48
01/11/2022	3.01.01.07.01.0078 - Rescisões						
		Vr.rescisão ref. Vr.rescisão provento ref.11/2022	0001	001	19503	3.800,00	
01/11/2022	2.01.01.03.01.0015 - Rescisões a Pagar						
		Vr.rescisão ref. Vr.rescisão provento ref.11/2022	0001	001	19503		3.800,00
01/11/2022	2.01.01.03.01.0015 - Rescisões a Pagar						
		Vr.prov.INSS ref. Vr.prov.INSS de rescisao ref.11/2022	0001	001	19504	98,07	
01/11/2022	2.01.01.03.01.0001 - INSS a Recolher						
		Vr.prov.INSS ref. Vr.prov.INSS de rescisao ref.11/2022	0001	001	19504		98,07
01/11/2022	3.01.01.07.01.0078 - Rescisões						
		Vr.rescisão ref. Vr.rescisão provento ref.11/2022	0001	001	19505	2.531,73	
01/11/2022	2.01.01.03.01.0015 - Rescisões a Pagar						
		Vr.rescisão ref. Vr.rescisão provento ref.11/2022	0001	001	19505		2.531,73
01/11/2022	2.01.01.03.01.0015 - Rescisões a Pagar						
		Vr.prov.INSS ref. Vr.prov.INSS de rescisao ref.11/2022	0001	001	19506	78,78	
01/11/2022	2.01.01.03.01.0001 - INSS a Recolher						
		Vr.prov.INSS ref. Vr.prov.INSS de rescisao ref.11/2022	0001	001	19506		78,78
01/11/2022	3.01.01.07.01.0078 - Rescisões						
		Vr.rescisão ref. Vr.rescisão provento ref.11/2022	0001	001	19507	2.828,00	
01/11/2022	2.01.01.03.01.0015 - Rescisões a Pagar						
		Vr.rescisão ref. Vr.rescisão provento ref.11/2022	0001	001	19507		2.828,00
01/11/2022	2.01.01.03.01.0015 - Rescisões a Pagar						
		Vr.prov.INSS ref. Vr.prov.INSS de rescisao ref.11/2022	0001	001	19508	78,78	
01/11/2022	2.01.01.03.01.0001 - INSS a Recolher						
		Vr.prov.INSS ref. Vr.prov.INSS de rescisao ref.11/2022	0001	001	19508		78,78
01/11/2022	3.01.01.07.01.0078 - Rescisões						
		Vr.rescisão ref. Vr.rescisão provento ref.11/2022	0001	001	19509	1.218,73	
01/11/2022	2.01.01.03.01.0015 - Rescisões a Pagar						
		Vr.rescisão ref. Vr.rescisão provento ref.11/2022	0001	001	19509		1.218,73

Livro Diário Nº. 4

Licenciado para: N B DE O LIMA

Empresa: RIO NEVES LOCACAO SERVICOS E CONSTRUCOES LTDA - CNPJ: 13.500.739/0001-04

Período: 01/01/2022 a 31/12/2022

Endereço: Avenida Domingos Guida, Complemento: , N.º: 205, Bairro: Bela Vista, Cidade: Sambaíba, Estado: MA, CEP: 65830000, Telefone: (99) 82850040 NIRE 21600047871 - 24/03/2011



Data	Conta	Histórico	Estab	Centro	Chave	Débito	Crédito
01/11/2022	2.01.01.03.01.0015	- Rescisões a Pagar Vr.prov.INSS ref. Vr.prov.INSS de rescisao ref.11/2022	0001	001	19510	40,90	
01/11/2022	2.01.01.03.01.0001	- INSS a Recolher Vr.prov.INSS ref. Vr.prov.INSS de rescisao ref.11/2022	0001	001	19510		40,90
01/11/2022	3.01.01.07.01.0078	- Rescisões Vr.rescisão ref. Vr.rescisão provento ref.11/2022	0001	001	19511	1.456,28	
01/11/2022	2.01.01.03.01.0015	- Rescisões a Pagar Vr.rescisão ref. Vr.rescisão provento ref.11/2022	0001	001	19511		1.456,28
01/11/2022	2.01.01.03.01.0015	- Rescisões a Pagar Vr.prov.INSS ref. Vr.prov.INSS de rescisao ref.11/2022	0001	001	19512	48,48	
01/11/2022	2.01.01.03.01.0001	- INSS a Recolher Vr.prov.INSS ref. Vr.prov.INSS de rescisao ref.11/2022	0001	001	19512		48,48
01/11/2022	1.01.05.01.03.0003	- Adiantamento de 13º Salário Vr.prov.13 salário ref. Vr.prov.ADIANTAMENTO 13 salário ref.11/2022	0001	001	19513	21.754,33	
01/11/2022	2.01.01.21.02.0001	- Décimo Terceiro Salário Vr.prov.13 salário ref. Vr.prov.ADIANTAMENTO 13 salário ref.11/2022	0001	001	19513		21.754,33
01/11/2022	1.01.01.01.01.0001	- Caixa Prestação de Serviços conforme 000000000000370	0001	001	20165	90.705,57	
01/11/2022	3.01.01.01.01.0006	- Receita da Prestação de Serviços - Mercado Interno Prestação de Serviços conforme 000000000000370	0001	001	20165		90.705,57
Totais do dia 01:						150.583,79	150.583,79
03/11/2022	1.01.01.01.01.0001	- Caixa Prestação de Serviços conforme 000000000000371	0001	001	20166	55.821,50	
03/11/2022	3.01.01.01.01.0006	- Receita da Prestação de Serviços - Mercado Interno Prestação de Serviços conforme 000000000000371	0001	001	20166		55.821,50
03/11/2022	1.01.01.01.01.0001	- Caixa Prestação de Serviços conforme 000000000000372	0001	001	20167	57.802,60	
03/11/2022	3.01.01.01.01.0006	- Receita da Prestação de Serviços - Mercado Interno Prestação de Serviços conforme 000000000000372	0001	001	20167		57.802,60
Totais do dia 03:						113.624,10	113.624,10
05/11/2022	2.01.01.03.01.0010	- Salários a Pagar Pg.funcionários ref. 10/2022	0001	001	19639	53.454,80	
05/11/2022	1.01.01.01.01.0001	- Caixa Pg.funcionários ref. 10/2022	0001	001	19639		53.454,80
05/11/2022	2.01.01.17.01.0007	- Pró-labores a Pagar Pg.pró-labore ref. 10/2022	0001	001	19672	5.725,88	
05/11/2022	1.01.01.01.01.0001	- Caixa Pg.pró-labore ref. 10/2022	0001	001	19672		5.725,88
Totais do dia 05:						59.180,68	59.180,68
07/11/2022	2.01.01.03.01.0002	- FGTS a Recolher Pg.FGTS ref. 10/2022	0001	001	19293	4.499,94	
07/11/2022	1.01.01.01.01.0001	- Caixa					

Livro Diário Nº. 4

Licenciado para: N B DE O LIMA

Empresa: RIO NEVES LOCACAO SERVICOS E CONSTRUCOES LTDA - CNPJ: 13.500.739/0001-04

Período: 01/01/2022 a 31/12/2022

Endereço: Avenida Domingos Guida, Complemento: , N.º: 205, Bairro: Bela Vista, Cidade: Sambaíba, Estado: MA, CEP: 65830000, Telefone: (99) 82850040 NIRE 21600047871 - 24/03/2011



ADMIN
Fortes Contábil 6.196.0

Data	Conta	Histórico	Estab	Centro	Chave	Débito	Crédito
07/11/2022	2.01.01.17.01.0003	Pg.FGTS ref. 10/2022	0001	001	19293		4.499,94
07/11/2022	1.01.01.01.01.0001	Pg.consumo de energia ref. 10/2022	0001	001	19615	94,23	
		Pg.consumo de energia ref. 10/2022	0001	001	19615		94,23
Totais do dia 07:						4.594,17	4.594,17
09/11/2022	3.01.01.07.01.0078	Rescisões					
		Vr.rescisão ref. Vr.rescisão provento ref.11/2022	0001	001	19514	1.845,15	
09/11/2022	2.01.01.03.01.0015	Rescisões a Pagar					
		Vr.rescisão ref. Vr.rescisão provento ref.11/2022	0001	001	19514		1.845,15
09/11/2022	2.01.01.03.01.0015	Rescisões a Pagar					
		Vr.prov.INSS ref. Vr.prov.INSS de rescisao ref.11/2022	0001	001	19515	65,14	
09/11/2022	2.01.01.03.01.0001	INSS a Recolher					
		Vr.prov.INSS ref. Vr.prov.INSS de rescisao ref.11/2022	0001	001	19515		65,14
09/11/2022	2.01.01.03.01.0015	Rescisões a Pagar					
		Pg.rescisão ref. 11/2022	0001	001	19681	31.686,36	
09/11/2022	1.01.01.01.01.0001	Caixa					
		Pg.rescisão ref. 11/2022	0001	001	19681		31.686,36
Totais do dia 09:						33.596,65	33.596,65
17/11/2022	1.01.01.01.01.0001	Caixa					
		Prestação de Serviços conforme 000000000000382	0001	001	20159	17.550,00	
17/11/2022	3.01.01.01.01.0006	Receita da Prestação de Serviços - Mercado Interno					
		Prestação de Serviços conforme 000000000000382	0001	001	20159		17.550,00
17/11/2022	1.01.01.01.01.0001	Caixa					
		Prestação de Serviços conforme 000000000000373	0001	001	20160	8.350,00	
17/11/2022	3.01.01.01.01.0006	Receita da Prestação de Serviços - Mercado Interno					
		Prestação de Serviços conforme 000000000000373	0001	001	20160		8.350,00
Totais do dia 17:						25.900,00	25.900,00
18/11/2022	2.01.01.03.03.0010	Simples a Recolher					
		Pg.simples ref. 09/2022	0001	001	19163	4.132,02	
18/11/2022	1.01.01.01.01.0001	Caixa					
		Pg.simples ref. 09/2022	0001	001	19163		4.132,02
Totais do dia 18:						4.132,02	4.132,02
20/11/2022	2.01.01.03.01.0001	INSS a Recolher					
		Pg.INSS ref. 10/2022	0001	001	19650	5.027,17	
20/11/2022	1.01.01.01.01.0001	Caixa					
		Pg.INSS ref. 10/2022	0001	001	19650		5.027,17
20/11/2022	2.01.01.03.03.0008	IRRF a Recolher					
		Pg.IRRF ref. 10/2022	0001	001	19662	705,26	
20/11/2022	1.01.01.01.01.0001	Caixa					
		Pg.IRRF ref. 10/2022	0001	001	19662		705,26
Totais do dia 20:						5.732,43	5.732,43
24/11/2022	2.01.01.03.03.0010	Simples a Recolher					
		Pg.simples ref. 10/2022	0001	001	19164	3.327,51	
24/11/2022	1.01.01.01.01.0001	Caixa					
		Pg.simples ref. 10/2022	0001	001	19164		3.327,51
Totais do dia 24:						3.327,51	3.327,51
28/11/2022	1.01.01.01.01.0001	Caixa					
		Prestação de Serviços conforme 000000000000387	0001	001	20158	8.350,00	

Livro Diário Nº. 4

Licenciado para: N B DE O LIMA

Empresa: RIO NEVES LOCACAO SERVICOS E CONSTRUCOES LTDA - CNPJ: 13.500.739/0001-04

Período: 01/01/2022 a 31/12/2022

Endereço: Avenida Domingos Guida, Complemento: , N.º: 205, Bairro: Bela Vista, Cidade: Sambaíba, Estado: MA, CEP: 65830000, Telefone: (99) 82850040 NIRE 21600047871 - 24/03/2011



ADMIN

Fortes Contábil 6.196.0

Data	Conta	Histórico	Estab	Centro	Chave	Débito	Crédito
28/11/2022	3.01.01.01.01.0006	Receita da Prestação de Serviços - Mercado Interno					
		Prestação de Serviços conforme	0001	001	20158		8.350,00
		000000000000387					
					Totais do dia 28:	8.350,00	8.350,00
30/11/2022	3.01.01.01.03.0007	Simples					
		Provisão simples nacional 11/2022	0001	001	19157	5.921,66	
30/11/2022	2.01.01.03.03.0010	Simples a Recolher					
		Provisão simples nacional 11/2022	0001	001	19157		5.921,66
30/11/2022	2.01.01.03.01.0014	Férias a Pagar					
		Pg.férias ref. PG.FERIAS11/2022	0001	001	19524	6.464,00	
30/11/2022	1.01.01.01.01.0001	Caixa					
		Pg.férias ref. PG.FERIAS11/2022	0001	001	19524		6.464,00
30/11/2022	3.01.01.03.02.0012	FGTS					
		Pg.FGTS ref. PG.FGTS FERIAS	0001	001	19525	367,77	
		11/2022					
30/11/2022	2.01.01.03.01.0002	FGTS a Recolher					
		Pg.FGTS ref. PG.FGTS FERIAS	0001	001	19525		367,77
		11/2022					
30/11/2022	3.01.01.03.02.0040	Ordenados, Salários e Gratificações					
		Vr.salário ref. Vr.SALARIOS	0001	001	19599	41.294,40	
		FUNCIONARIOS ref.11/2022					
30/11/2022	2.01.01.03.01.0010	Salários a Pagar					
		Vr.salário ref. Vr.SALARIOS	0001	001	19599		41.294,40
		FUNCIONARIOS ref.11/2022					
30/11/2022	3.01.01.03.02.0011	INSS - Previdência Social					
		Vr.prov.INSS ref. Vr.prov.INSS	0001	001	19600	3.460,94	
		FOLHA ref. 11/2022					
30/11/2022	2.01.01.03.01.0001	INSS a Recolher					
		Vr.prov.INSS ref. Vr.prov.INSS	0001	001	19600		3.460,94
		FOLHA ref. 11/2022					
30/11/2022	3.01.01.07.01.0013	FGTS					
		Vr.prov.FGTS ref. Vr.prov.FGTS	0001	001	19601	3.491,88	
		FOLHA ref.11/2022					
30/11/2022	2.01.01.03.01.0002	FGTS a Recolher					
		Vr.prov.FGTS ref. Vr.prov.FGTS	0001	001	19601		3.491,88
		FOLHA ref.11/2022					
30/11/2022	3.01.01.03.02.0040	Ordenados, Salários e Gratificações					
		Pg.pró-labore ref. REF. PAG	0001	001	19602	6.433,57	
		EMPREGADOR 11/2022					
30/11/2022	2.01.01.17.01.0007	Pró-labores a Pagar					
		Pg.pró-labore ref. REF. PAG	0001	001	19602		6.433,57
		EMPREGADOR 11/2022					
30/11/2022	2.01.01.17.01.0007	Pró-labores a Pagar					
		Pg.INSS ref. REF.PAG INSS	0001	001	19603	707,69	
		EMPREGADOR 11/2022					
30/11/2022	2.01.01.03.01.0001	INSS a Recolher					
		Pg.INSS ref. REF.PAG INSS	0001	001	19603		707,69
		EMPREGADOR 11/2022					
30/11/2022	2.01.01.03.01.0010	Salários a Pagar					
		Pg.IRRF ref. PG.IRRF EMPREGADOR	0001	001	19604	705,26	
		11/2022					
30/11/2022	2.01.01.03.03.0008	IRRF a Recolher					
		Pg.IRRF ref. PG.IRRF EMPREGADOR	0001	001	19604		705,26
		11/2022					
30/11/2022	1.01.01.01.01.0001	Caixa					
		Prestação de Serviços conforme	0001	001	20157	20.718,54	
		000000000000389					
30/11/2022	3.01.01.01.01.0006	Receita da Prestação de Serviços - Mercado Interno					

Livro Diário N° 4

Licenciado para: N B DE O LIMA

Empresa: RIO NEVES LOCACAO SERVICOS E CONSTRUCOES LTDA - CNPJ: 13.500.739/0001-04

Período: 01/01/2022 a 31/12/2022

Endereço: Avenida Domingos Guida, Complemento: , N.º: 205, Bairro: Bela Vista, Cidade: Sambaíba, Estado: MA, CEP: 65830000, Telefone: (99) 82850040 NIRE 21600047871 - 24/03/2011



Data	Conta	Histórico	Estab	Centro	Chave	Débito	Crédito
		Prestação de Serviços conforme 000000000000389	0001	001	20157		20.718,54
30/11/2022	3.01.01.03.02.0053 - Energia Elétrica	Vr.consumo energia ref. 11/2022					
30/11/2022	2.01.01.17.01.0003 - Energia a Pagar	Vr.consumo energia ref. 11/2022	0001	001	20179	92,78	
			0001	001	20179		92,78
Totais do dia 30:						89.658,49	89.658,49
Totais do mês de Novembro:						498.679,84	498.679,84
01/12/2022	3.01.01.03.02.0041 - Férias	Vr.prov.férias ref. Vr.prov.férias ref.12/2022	0001	001	19516	1.616,00	
01/12/2022	2.01.01.03.01.0014 - Férias a Pagar	Vr.prov.férias ref. Vr.prov.férias ref.12/2022	0001	001	19516		1.616,00
01/12/2022	3.01.01.03.02.0041 - Férias	Vr.prov.férias ref. Vr.prov.férias ref.12/2022	0001	001	19517	1.616,00	
01/12/2022	2.01.01.03.01.0014 - Férias a Pagar	Vr.prov.férias ref. Vr.prov.férias ref.12/2022	0001	001	19517		1.616,00
01/12/2022	3.01.01.03.02.0041 - Férias	Vr.prov.férias ref. Vr.prov.férias ref.12/2022	0001	001	19518	1.616,00	
01/12/2022	2.01.01.03.01.0014 - Férias a Pagar	Vr.prov.férias ref. Vr.prov.férias ref.12/2022	0001	001	19518		1.616,00
01/12/2022	3.01.01.03.02.0041 - Férias	Vr.prov.férias ref. Vr.prov.férias ref.12/2022	0001	001	19519	1.616,00	
01/12/2022	2.01.01.03.01.0014 - Férias a Pagar	Vr.prov.férias ref. Vr.prov.férias ref.12/2022	0001	001	19519		1.616,00
01/12/2022	3.01.01.03.02.0041 - Férias	Vr.prov.férias ref. Vr.prov.férias ref.12/2022	0001	001	19520	1.616,00	
01/12/2022	2.01.01.03.01.0014 - Férias a Pagar	Vr.prov.férias ref. Vr.prov.férias ref.12/2022	0001	001	19520		1.616,00
01/12/2022	3.01.01.03.02.0041 - Férias	Vr.prov.férias ref. Vr.prov.férias ref.12/2022	0001	001	19521	1.616,00	
01/12/2022	2.01.01.03.01.0014 - Férias a Pagar	Vr.prov.férias ref. Vr.prov.férias ref.12/2022	0001	001	19521		1.616,00
01/12/2022	1.01.01.01.01.0001 - Caixa	Prestação de Serviços conforme 000000000000390	0001	001	20149	57.802,60	
01/12/2022	3.01.01.01.01.0006 - Receita da Prestação de Serviços - Mercado Interno	Prestação de Serviços conforme 000000000000390	0001	001	20149		57.802,60
01/12/2022	1.01.01.01.01.0001 - Caixa	Prestação de Serviços conforme 000000000000391	0001	001	20150	87.480,50	
01/12/2022	3.01.01.01.01.0006 - Receita da Prestação de Serviços - Mercado Interno	Prestação de Serviços conforme 000000000000391	0001	001	20150		87.480,50
Totais do dia 01:						154.979,10	154.979,10
05/12/2022	2.01.01.03.01.0010 - Salários a Pagar						

Livro Diário Nº. 4

Licenciado para: N B DE O LIMA

Empresa: RIO NEVES LOCACAO SERVICOS E CONSTRUCOES LTDA - CNPJ: 13.500.739/0001-04

Período: 01/01/2022 a 31/12/2022

Endereço: Avenida Domingos Guida, Complemento: , N.º: 205, Bairro: Bela Vista, Cidade: Sambaíba, Estado: MA, CEP: 65830000, Telefone: (99)

82850040 NIRE 21600047871 - 24/03/2011



Data	Conta	Histórico	Estab	Centro	Chave	Débito	Crédito
		Pg.funcionários ref. 11/2022	0001	001	19640	41.294,40	
05/12/2022	1.01.01.01.01.0001 - Caixa						
		Pg.funcionários ref. 11/2022	0001	001	19640		41.294,40
05/12/2022	2.01.01.17.01.01.0007 - Pró-labores a Pagar						
		Pg.pró-labore ref. 11/2022	0001	001	19673	5.725,88	
05/12/2022	1.01.01.01.01.0001 - Caixa						
		Pg.pró-labore ref. 11/2022	0001	001	19673		5.725,88
					Totais do dia 05:	47.020,28	47.020,28
07/12/2022	2.01.01.03.01.0002 - FGTS a Recolher						
		Pg.FGTS ref. 11/2022	0001	001	19294	3.491,88	
07/12/2022	1.01.01.01.01.0001 - Caixa						
		Pg.FGTS ref. 11/2022	0001	001	19294		3.491,88
07/12/2022	2.01.01.17.01.0003 - Energia a Pagar						
		Pg.consumo de energia ref. 11/2022	0001	001	19616	92,78	
07/12/2022	1.01.01.01.01.0001 - Caixa						
		Pg.consumo de energia ref. 11/2022	0001	001	19616		92,78
					Totais do dia 07:	3.584,66	3.584,66
19/12/2022	1.01.01.01.01.0001 - Caixa						
		Prestação de Serviços conforme 000000000000396	0001	001	20161	17.550,00	
19/12/2022	3.01.01.01.01.0006 - Receita da Prestação de Serviços - Mercado Interno						
		Prestação de Serviços conforme 000000000000396	0001	001	20161		17.550,00
19/12/2022	1.01.01.01.01.0001 - Caixa						
		Prestação de Serviços conforme 000000000000397	0001	001	20162	8.350,00	
19/12/2022	3.01.01.01.01.0006 - Receita da Prestação de Serviços - Mercado Interno						
		Prestação de Serviços conforme 000000000000397	0001	001	20162		8.350,00
					Totais do dia 19:	25.900,00	25.900,00
20/12/2022	3.01.01.03.02.0042 - Décimo Terceiro Salário						
		Vr.prov.13 salário ref. Vr.prov.13 salário ref.12/2022	0001	001	19526	43.208,67	
20/12/2022	2.01.01.21.02.0001 - Décimo Terceiro Salário						
		Vr.prov.13 salário ref. Vr.prov.13 salário ref.12/2022	0001	001	19526		43.208,67
20/12/2022	3.01.01.03.02.0011 - INSS - Previdência Social						
		Vr.prov.INSS ref. Vr.prov.INSS 13º ref.12/2022	0001	001	19527	3.281,78	
20/12/2022	2.01.01.21.02.0003 - INSS sobre Décimo Terceiro Salário						
		Vr.prov.INSS ref. Vr.prov.INSS 13º ref.12/2022	0001	001	19527		3.281,78
20/12/2022	2.01.01.03.01.0001 - INSS a Recolher						
		Pg.INSS ref. 11/2022	0001	001	19651	4.168,63	
20/12/2022	1.01.01.01.01.0001 - Caixa						
		Pg.INSS ref. 11/2022	0001	001	19651		4.168,63
20/12/2022	2.01.01.03.03.0008 - IRRF a Recolher						
		Pg.IRRF ref. 11/2022	0001	001	19663	705,26	
20/12/2022	1.01.01.01.01.0001 - Caixa						
		Pg.IRRF ref. 11/2022	0001	001	19663		705,26
20/12/2022	2.01.01.21.02.0001 - Décimo Terceiro Salário						
		Pg.13o.Salário ref. ano 2022	0001	001	19689	43.208,67	
20/12/2022	1.01.01.01.01.0001 - Caixa						
		Pg.13o.Salário ref. ano 2022	0001	001	19689		43.208,67
20/12/2022	2.01.01.21.02.0003 - INSS sobre Décimo Terceiro Salário						
		Pg.INSS ref. 13 salário	0001	001	19690	3.281,78	
20/12/2022	1.01.01.01.01.0001 - Caixa						

Livro Diário Nº. 4

Licenciado para: N B DE O LIMA

Empresa: RIO NEVES LOCACAO SERVICOS E CONSTRUCOES LTDA - CNPJ: 13.500.739/0001-04

Período: 01/01/2022 a 31/12/2022

Endereço: Avenida Domingos Guida, Complemento: , N.º: 205, Bairro: Bela Vista, Cidade: Sambaiba, Estado: MA, CEP: 65830000, Telefone: (99) 82850040 NIRE 21600047871 - 24/03/2011



ADMIN

Fortes Contábil 6.196.0

Data	Conta	Histórico	Estab	Centro	Chave	Débito	Crédito
		Pg.INSS ref. 13 salario	0001	001	19690		3.281,78
20/12/2022	2.01.01.21.02.0001	Décimo Terceiro Salário					
		Pg.13o.Salário ref. adiantamento	0001	001	20184	21.754,33	
20/12/2022	1.01.05.01.03.0003	Adiantamento de 13º Salário					
		Pg.13o.Salário ref. adiantamento	0001	001	20184		21.754,33
Totais do dia 20:						119.609,12	119.609,12
22/12/2022	1.01.01.01.01.0001	Caixa					
		Prestação de Serviços conforme 000000000000399	0001	001	20163	15.600,00	
22/12/2022	3.01.01.01.01.0006	Receita da Prestação de Serviços - Mercado Interno					
		Prestação de Serviços conforme 000000000000399	0001	001	20163		15.600,00
Totais do dia 22:						15.600,00	15.600,00
26/12/2022	1.01.01.01.01.0001	Caixa					
		Prestação de Serviços conforme 000000000000401	0001	001	20151	34.229,46	
26/12/2022	3.01.01.01.01.0006	Receita da Prestação de Serviços - Mercado Interno					
		Prestação de Serviços conforme 000000000000401	0001	001	20151		34.229,46
Totais do dia 26:						34.229,46	34.229,46
27/12/2022	2.01.01.03.03.0010	Simples a Recolher					
		Pg.simples ref. 11/2022	0001	001	19165	5.921,66	
27/12/2022	1.01.01.01.01.0001	Caixa					
		Pg.simples ref. 11/2022	0001	001	19165		5.921,66
27/12/2022	1.01.01.01.01.0001	Caixa					
		Prestação de Serviços conforme 000000000000402	0001	001	20152	57.802,60	
27/12/2022	3.01.01.01.01.0006	Receita da Prestação de Serviços - Mercado Interno					
		Prestação de Serviços conforme 000000000000402	0001	001	20152		57.802,60
27/12/2022	1.01.01.01.01.0001	Caixa					
		Prestação de Serviços conforme 000000000000403	0001	001	20153	54.522,04	
27/12/2022	3.01.01.01.01.0006	Receita da Prestação de Serviços - Mercado Interno					
		Prestação de Serviços conforme 000000000000403	0001	001	20153		54.522,04
Totais do dia 27:						118.246,30	118.246,30
31/12/2022	3.01.01.01.03.0007	Simples					
		Provisão simples nacional 12/2022	0001	001	19158	7.874,30	
31/12/2022	2.01.01.03.03.0010	Simples a Recolher					
		Provisão simples nacional 12/2022	0001	001	19158		7.874,30
31/12/2022	3.01.01.03.02.0040	Ordenados, Salários e Gratificações					
		Vr.salário ref. Vr.SALARIOS FUNCIONARIOS ref.12/2022	0001	001	19605	39.678,40	
31/12/2022	2.01.01.03.01.0010	Salários a Pagar					
		Vr.salário ref. Vr.SALARIOS FUNCIONARIOS ref.12/2022	0001	001	19605		39.678,40
31/12/2022	3.01.01.03.02.0011	INSS - Previdência Social					
		Vr.prov.INSS ref. Vr.prov.INSS FOLHA ref. 12/2022	0001	001	19606	3.271,39	
31/12/2022	2.01.01.03.01.0001	INSS a Recolher					
		Vr.prov.INSS ref. Vr.prov.INSS FOLHA ref. 12/2022	0001	001	19606		3.271,39
31/12/2022	3.01.01.07.01.0013	FGTS					
		Vr.prov.FGTS ref. Vr.prov.FGTS FOLHA ref.12/2022	0001	001	19607	3.302,06	
31/12/2022	2.01.01.03.01.0002	FGTS a Recolher					

Livro Diário Nº. 4

Licenciado para: N B DE O LIMA

Empresa: RIO NEVES LOCACAO SERVICOS E CONSTRUCOES LTDA - CNPJ: 13.500.739/0001-04

Período: 01/01/2022 a 31/12/2022

Endereço: Avenida Domingos Guida, Complemento: , N.º: 205, Bairro: Bela Vista, Cidade: Sambaíba, Estado: MA, CEP: 65830000, Telefone: (99) 82850040 NIRE 21600047871 - 24/03/2011



Data	Conta	Histórico	Estab	Centro	Chave	Débito	Crédito
		Vr.prov.FGTS ref. Vr.prov.FGTS FOLHA ref.12/2022	0001	001	19607		3.302,06
31/12/2022	3.01.01.03.02.0040	- Ordenados, Salários e Gratificações					
		Pg.pró-labore ref. REF. PAG EMPREGADOR 12/2022	0001	001	19608	6.433,57	
31/12/2022	2.01.01.17.01.0007	- Pró-labores a Pagar					
		Pg.pró-labore ref. REF. PAG EMPREGADOR 12/2022	0001	001	19608		6.433,57
31/12/2022	2.01.01.17.01.0007	- Pró-labores a Pagar					
		Pg.INSS ref. REF.PAG INSS EMPREGADOR 12/2022	0001	001	19609	707,69	
31/12/2022	2.01.01.03.01.0001	- INSS a Recolher					
		Pg.INSS ref. REF.PAG INSS EMPREGADOR 12/2022	0001	001	19609		707,69
31/12/2022	2.01.01.03.01.0010	- Salários a Pagar					
		Pg.IRRF ref. PG.IRRF EMPREGADOR 12/2022	0001	001	19610	705,26	
31/12/2022	2.01.01.03.03.0008	- IRRF a Recolher					
		Pg.IRRF ref. PG.IRRF EMPREGADOR 12/2022	0001	001	19610		705,26
31/12/2022	2.01.01.03.01.0014	- Férias a Pagar					
		Pg.férias ref. 12/2022	0001	001	19688	9.696,00	
31/12/2022	1.01.01.01.01.0001	- Caixa					
		Pg.férias ref. 12/2022	0001	001	19688		9.696,00
31/12/2022	3.01.01.03.02.0053	- Energia Elétrica					
		Vr.consumo energia ref. 12/2022	0001	001	20182	92,15	
31/12/2022	2.01.01.17.01.0003	- Energia a Pagar					
		Vr.consumo energia ref. 12/2022	0001	001	20182		92,15
31/12/2022	3.01.01.01.01.0006	- Receita da Prestação de Serviços - Mercado Interno					
		Vr.encerramento do exercício	0001	001	20188	1.586.108,91	
31/12/2022	6.01	- Apuração do Exercício					
		Vr.encerramento do exercício	0001	001	20188	694,00	
31/12/2022	6.01	- Apuração do Exercício					
		Vr.encerramento do exercício	0001	001	20188	11.195,62	
31/12/2022	6.01	- Apuração do Exercício					
		Vr.encerramento do exercício	0001	001	20188	38.582,00	
31/12/2022	6.01	- Apuração do Exercício					
		Vr.encerramento do exercício	0001	001	20188	43.208,67	
31/12/2022	6.01	- Apuração do Exercício					
		Vr.encerramento do exercício	0001	001	20188	47.914,67	
31/12/2022	6.01	- Apuração do Exercício					
		Vr.encerramento do exercício	0001	001	20188	56.219,35	
31/12/2022	6.01	- Apuração do Exercício					
		Vr.encerramento do exercício	0001	001	20188	58.260,70	
31/12/2022	6.01	- Apuração do Exercício					
		Vr.encerramento do exercício	0001	001	20188	61.671,87	
31/12/2022	6.01	- Apuração do Exercício					
		Vr.encerramento do exercício	0001	001	20188	64.896,33	
31/12/2022	6.01	- Apuração do Exercício					
		Vr.encerramento do exercício	0001	001	20188	71.431,57	
31/12/2022	6.01	- Apuração do Exercício					
		Vr.encerramento do exercício	0001	001	20188	378.594,09	
31/12/2022	6.01	- Apuração do Exercício					
		Vr.encerramento do exercício	0001	001	20188	753.440,04	
31/12/2022	2.07.07.01.01.0002	- Lucros do Exercício					
		Vr.encerramento do exercício	0001	001	20188		378.594,09
31/12/2022	3.01.01.01.03.0007	- Simples					

Livro Diário Nº. 4

Licenciado para: N B DE O LIMA

Empresa: RIO NEVES LOCACAO SERVICOS E CONSTRUCOES LTDA - CNPJ: 13.500.739/0001-04

Período: 01/01/2022 a 31/12/2022

Endereço: Avenida Domingos Guida, Complemento: , N.º: 205, Bairro: Bela Vista, Cidade: Sambaíba, Estado: MA, CEP: 65830000, Telefone: (99) 82850040 NIRE 21600047871 - 24/03/2011



Data	Conta	Histórico	Estab	Centro	Chave	Débito	Crédito
31/12/2022	3.01.01.03.02.0011	Vr. encerramento do exercício - INSS - Previdência Social	0001	001	20188		38.582,00
31/12/2022	3.01.01.03.02.0012	Vr. encerramento do exercício - FGTS	0001	001	20188		58.260,70
31/12/2022	3.01.01.03.02.0040	Vr. encerramento do exercício - Ordenados, Salários e Gratificações	0001	001	20188		11.195,62
31/12/2022	3.01.01.03.02.0041	Vr. encerramento do exercício - Férias	0001	001	20188		753.440,04
31/12/2022	3.01.01.03.02.0042	Vr. encerramento do exercício - Décimo Terceiro Salário	0001	001	20188		47.914,67
31/12/2022	3.01.01.03.02.0053	Vr. encerramento do exercício - Energia Elétrica	0001	001	20188		43.208,67
31/12/2022	3.01.01.07.01.0003	Vr. encerramento do exercício - Ordenados, Salários, Gratif e Outras Remuner a Empregados	0001	001	20188		694,00
31/12/2022	3.01.01.07.01.0013	Vr. encerramento do exercício - FGTS	0001	001	20188		71.431,57
31/12/2022	3.01.01.07.01.0043	Vr. encerramento do exercício - Férias	0001	001	20188		61.671,87
31/12/2022	3.01.01.07.01.0078	Vr. encerramento do exercício - Rescisões	0001	001	20188		64.896,33
31/12/2022	6.01 - Apuração do Exercício	Vr. encerramento do exercício	0001	001	20188		56.219,35
31/12/2022	2.01.01.07.06 - Empréstimos e Financiamentos	Vr. encerramento do exercício	0001	001	20188		1.586.108,91
31/12/2022	1.01.01.01.01.0001 - Caixa	Pg. empréstimo ref. ano 2021	0001	001	21253	42.851,59	
31/12/2022	2.01.01.17.01.0008 - Contas a pagar	Pg. empréstimo ref. ano 2021	0001	001	21253		42.851,59
31/12/2022	1.01.01.01.01.0001 - Caixa	Pag. outras contas : 2021	0001	001	21254	20.383,61	
31/12/2022		Pag. outras contas : 2021	0001	001	21254		20.383,61
Totais do dia 31:						3.307.213,84	3.307.213,84
Totais do mês de Dezembro:						3.826.382,76	3.826.382,76



Termo de Encerramento

Nome do Livro: DIÁRIO

Nº de Ordem: 4

O presente livro do tipo DIÁRIO contém páginas numeradas, do nº 01 ao nº 36, e serviu para escrituração no período de 01/01/2022 a 31/12/2022, da empresa RIO NEVES LOCAÇÃO, SERVIÇOS E CONSTRUÇÕES LTDA.

Sambaíba, 31/12/2022

LUIZ SILVEIRA LIMA JUNIOR
Administrador, Sócio
CPF 529.648.503-30

NATALICE BARROS DE OLIVEIRA LIMA
CONTADOR
CRC/MA 9980



ASSINATURA ELETRÔNICA

Certificamos que o ato da empresa RIO NEVES LOCAÇÃO, SERVIÇOS E CONSTRUÇÕES LTDA consta assinado digitalmente por:

IDENTIFICAÇÃO DO(S) ASSINANTE(S)	
CPF/CNPJ	Nome
52964850330	LUIZ SILVEIRA LIMA JUNIOR
89972643387	NATALICE BARROS DE OLIVEIRA LIMA

CERTIFICO A AUTENTICAÇÃO EM 20/03/2023 13:48 SOB N° 20230356966.
PROTOCOLO: 230356966 DE 16/03/2023. NIRE: 21600047871.
RIO NEVES LOCAÇÃO, SERVIÇOS E CONSTRUÇÕES LTDA

JUCEMA

ANSELMO DIAS CARNEIRO LOPES FILHO
RESPONSÁVEL PELA AUTENTICAÇÃO
SÃO LUÍS, 20/03/2023
empresafacil.ma.gov.br

Balanco Patrimonial

Licenciado para: N B DE O LIMA

Empresa: RIO NEVES LOCACAO SERVICOS E CONSTRUCOES LTDA - CNPJ: 13.500.739/0001-04

Endereço: Avenida Domingos Guida, Complemento: , N.º: 205, Bairro: Bela Vista, Cidade: Sambaiba, Estado: MA, CEP: 65830000, Telefone: (99) 82850040

NIRE: 21600047871 - Data: 24/03/2011



Conta	Descrição	31/12/2022
1	*** Ativo ***	2.384.790,11 D
1.01	Ativo Circulante	1.450.502,17 D
1.01.01	Disponibilidades	903.393,96 D
1.01.01.01	Numerários em Espécie	628.550,65 D
1.01.01.01.01	Caixa Geral	628.550,65 D
1.01.01.01.01.0001	Caixa	628.550,65 D
1.01.01.02	Bancos	274.843,31 D
1.01.01.02.01	Contas Correntes	274.843,31 D
1.01.01.02.01.0001	Banco contas movimento	274.843,31 D
1.01.03	Clientes	210.778,70 D
1.01.03.01	Clientes Nacionais	210.778,70 D
1.01.03.01.01	Duplicatas a Receber	210.778,70 D
1.01.03.01.01.0001	Duplicatas a Receber	210.778,70 D
1.01.15	Estoques	336.329,51 D
1.01.15.01	Estoques em Estabelecimentos Próprios	336.329,51 D
1.01.15.01.01	Estoque de Mercadorias	81.220,00 D
1.01.15.01.01.0001	Mercadorias Para Revenda	81.220,00 D
1.01.15.01.02	Estoques de Materiais	255.109,51 D
1.01.15.01.02.0001	Materiais Prestação de Serviços	255.109,51 D
1.07	Ativo não Circulante	934.287,94 D
1.07.04	Imobilizado	934.287,94 D
1.07.04.01	Bens em Operação	1.404.393,11 D
1.07.04.01.01	Bens Utilizados na Produção e/ou Prestação de Serviços	1.404.393,11 D
1.07.04.01.01.0003	Equipamentos, Máquinas e Veiculos	1.230.050,00 D
1.07.04.01.01.0004	Veículos	150.362,40 D
1.07.04.01.01.0005	Móveis, Utensílios e Instalações Comerciais	23.980,71 D
1.07.04.21	(-) Depreciações, Amortizações e Quotas de Exaustão	470.105,17 C
1.07.04.21.03	Depreciações Acumulada	470.105,17 C
2	*** Passivo ***	2.384.790,11 C
2.01	Passivo Circulante	258.437,21 C
2.01.01	Obrigações de Curto Prazo	258.437,21 C
2.01.01.01	Fornecedores	11.597,76 C
2.01.01.01.01	Fornecedores Nacionais	11.597,76 C
2.01.01.01.01.0001	Fornecedores Diversos	11.597,76 C
2.01.01.03	Obrigações Trabalhistas, Previdenciárias e Fiscais	241.021,42 C
2.01.01.03.01	Obrigações Trabalhistas e Previdenciárias	180.880,56 C
2.01.01.03.01.0001	INSS a Recolher	4.601,67 C
2.01.01.03.01.0002	FGTS a Recolher	14.472,26 C
2.01.01.03.01.0010	Salários a Pagar	158.255,21 C
2.01.01.03.01.0016	Obrigações Sociais	3.551,42 C
2.01.01.03.03	Obrigações Fiscais	60.140,86 C
2.01.01.03.03.0008	IRRF a Recolher	891,03 C
2.01.01.03.03.0010	Simplex a Recolher	59.249,83 C
2.01.01.17	Outras Contas	5.818,03 C
2.01.01.17.01	Outras Obrigações	5.818,03 C
2.01.01.17.01.0003	Energia a Pagar	92,15 C
2.01.01.17.01.0007	Pró-labores a Pagar	5.725,88 C
2.07	Patrimônio Líquido	2.126.352,90 C
2.07.01	Capital Realizado	800.000,00 C
2.07.01.01	Capital Social	800.000,00 C
2.07.01.01.01	Capital Social de Domiciliados e Residentes no País	800.000,00 C
2.07.01.01.01.0001	Capital Subscrito de Domiciliados e Residentes no País	800.000,00 C
2.07.07	Outras Contas	1.326.352,90 C

Data de Encerramento: 31/12/2022

Valor de Ativo e Passivo: R\$ 2.384.790,11 (Dois Milhões Trezentos e Oitenta e Quatro Mil Setecentos e Noventa Reais e Onze Centavos).

sábado, 31 de dezembro de 2022

Continua...

Balanco Patrimonial

Licenciado para: N B DE O LIMA

Empresa: RIO NEVES LOCACAO SERVICOS E CONSTRUCOES LTDA - CNPJ: 13.500.739/0001-04

Endereço: Avenida Domingos Guida, Complemento: , N.º: 205, Bairro: Bela Vista, Cidade: Sambaiba, Estado: MA, CEP: 65830000, Telefone: (99) 82850040

NIRE: 21600047871 - Data: 24/03/2011



Página 2 de 8

ADMIN

Portes Contábil 6.196.0

Conta	Descrição	31/12/2022
2.07.07.01	Outras Contas	1.326.352,90 C
2.07.07.01.01	Lucros Acumulados	1.326.352,90 C
2.07.07.01.01.0001	Lucros Acumulados e/ou Saldo à Disposição da Assembléia	947.758,81 C
2.07.07.01.01.0002	Lucros do Exercício	378.594,09 C

Data de Encerramento: 31/12/2022

Valor de Ativo e Passivo: R\$ 2.384.790,11 (Dois Milhões Trezentos e Oitenta e Quatro Mil Setecentos e Noventa Reais e Onze Centavos) .

Sambaiba-MA, 31 de Dezembro de 2022

LUIS SILVEIRA LIMA JUNIOR
CPF: 529.648.503-30
ADMINISTRADOR

NATALICE BARROS DE OLIVEIRA LIMA
CPF: 899.726.433-87
CONTADOR(A) CRC/MA 9980

Demonstração do Resultado do Exercício

Licenciado para: N B DE O LIMA

Empresa: RIO NEVES LOCACAO SERVICOS E CONSTRUCOES LTDA - CNPJ: 13.500.739/0001-04

NIRE: 21600047871 - Data: 24/03/2011

Endereço: Avenida Domingos Guida, Complemento: , N.º: 205, Bairro: Bela Vista, Cidade: Sambaíba, Estado: MA, CEP: 65830000, Telefone: (99) 82850040

Estabelecimentos: 0001 - RIO NEVES LOCACAO SERVICOS E C; Centros de Resultado: 001 - Geral



Página 3 de 8

ADMIN

Fortes Contábil 6.196.0

Conta	Descrição	01/01/2022 a 31/12/2022
(+) 010	Receita Bruta Operacional	1.586.108,91
010.01	Faturamento Prod. Merc. e Serviços	1.586.108,91
010.01.03	Vendas de Serviços	1.586.108,91
3.01.01.01.01.0006	Receita da Prestação de Serviços - Mercado Interno	1.586.108,91
(-) 020	Deduções da Receita	38.582,00
020.01	Impostos Faturados	38.582,00
020.01.05	Simplex	38.582,00
3.01.01.01.03.0007	Simplex	38.582,00
(=) 030	Receita Líquida	1.547.526,91
(-) 040	Custo Mercad./Serv./Produtos Vendidos	914.713,70
040.01	Custo dos Produtos Vendidos	914.713,70
3.01.01.03.02	Custo dos Produtos de Fabricação Própria Produzidos	914.713,70
3.01.01.03.02.0011	INSS - Previdência Social	58.260,70
3.01.01.03.02.0012	FGTS	11.195,62
3.01.01.03.02.0040	Ordenados, Salários e Gratificações	753.440,04
3.01.01.03.02.0041	Férias	47.914,67
3.01.01.03.02.0042	Décimo Terceiro Salário	43.208,67
3.01.01.03.02.0053	Energia Elétrica	694,00
(=) 060	Lucro Bruto	632.813,21
(-) 070	Despesas Operacionais	254.219,12
070.01	Despesas Administrativas	254.219,12
3.01.01.07.01	Despesas Operacionais das Atividades em Geral	254.219,12
3.01.01.07.01.0003	Ordenados, Salários, Gratif e Outras Remuner a Empregados	71.431,57
3.01.01.07.01.0013	FGTS	61.671,87
3.01.01.07.01.0043	Férias	64.896,33
3.01.01.07.01.0078	Rescisões	56.219,35
(=) 110	Res. Antes das Participações e Contrib.	378.594,09
(=) 150	Res. Antes Imp.Renda e Contrib. Social	378.594,09
(=) 200	Resultado Líquido do Exercício	378.594,09

Sambaíba-MA, 31 de Dezembro de 2022

LUIS SILVEIRA LIMA JUNIOR
CPF: 529.648.503-30
ADMINISTRADOR

NATALICE BARROS DE OLIVEIRA LIMA
CPF: 899.726.433-87
CONTADOR(A) CRC/MA 9980

Análise pelos Índices do Balanço

Licenciado para: N B DE O LIMA

Empresa: RIO NEVES LOCACAO SERVICOS E CONSTRUCOES LTDA - CNPJ: 13.500.739/0001-04

Mês/Ano: 12/2022

Endereço: Avenida Domingos Guida, Complemento: , N.º. 205, Bairro: Bela Vista, Cidade: Sambaíba, Estado: MA, CEP: 65630000, Telefone: (99) 82850040



Página 4 de 8

ADMIN

Fortes Contábil 6.196.0

Código	Nome Valores	Expressão	Resultado
C	CAPITALIZAÇÃO (2.126.352,90 *100)/ 2.384.790,11	(c207*100)/c1	89,16
GA	Giro do Ativo 1.547.526,91 / 2.384.790,11	d030/c1	0,65
IC	IMOBILIZAÇÃO DO CAPITAL PROPRIO (934.287,94 *100)/ 2.126.352,90	(c10704*100)/c207	43,94
ICT	INDICE DE CAPITAL DE TERCEIROS (258.437,21 + 0,00)/ 2.126.352,90	(c201+c203)/c207	0,12
IEC	INDICE DE ENDIVIDAMENTO CORRENTE 258.437,21 / 2.384.790,11	c201/c1	0,11
IEG	INDICE DE ENDIVIDAMENTO GERAL (258.437,21 + 0,00)/ 2.384.790,11	(c201+c203)/c1	0,11
IGI	INDICE DE GRAU DE IMOBILIZAÇÃO 934.287,94 / 2.126.352,90	c10704/c207	0,44
IIF	INDICE DE INDEPENDENCIA FINANCEIRA 2.126.352,90 / 2.384.790,11	c207/c1	0,89
ILC	INDICE DE LIQUIDEZ CORRENTE 1.450.502,17 / 258.437,21	c101/c201	5,61
ILG	INDICE DE LIQUIDEZ GERAL (1.450.502,17 + 0,00)/(258.437,21 + 0,00)	(c101+c10700)/(c201+c203)	5,61
ILI	INDICE DE LIQUIDEZ IMEDIATA 903.393,96 / 258.437,21	c10101/c201	3,50
ILS	INDICE DE LIQUIDEZ SECA (1.450.502,17 - 336.329,51)/ 258.437,21	(c101-c10115)/c201	4,31
IPAC	INDICE PARTICIPAÇÃO DO ATIVO CIRCULANTE 1.450.502,17 / 2.384.790,11	c101/c1	0,61
IPC	INDICE DE PARTICIPAÇÃO DE CREDITORES 11.597,76 / 1.450.502,17	c2010101/c101	0,01
IPD	INDICE DE PARTICIPAÇÃO DO DISPONIVEL 903.393,96 / 1.450.502,17	c10101/c101	0,62
IPE	INDICE DE PARTICIPAÇÃO DOS ESTOQUES 336.329,51 / 1.450.502,17	c10115/c101	0,23
IPET	INDICE DE PARTICIPAÇÃO DO EXIGIVEL TOTAL 2.126.352,90 / 258.437,21	c207/c201	8,23
IPP	INDICE DE PARTICIPAÇÃO DO PASSIVO 2.126.352,90 / 2.384.790,11	c207/c2	0,89

Análise pelos Índices do Balanço

Licenciado para: N B DE O LIMA

Empresa: RIO NEVES LOCAÇÃO SERVICOS E CONSTRUÇÕES LTDA - CNPJ: 13.500.739/0001-04

Mês/Ano: 12/2022

Endereço: Avenida Domingos Guida, Complemento: , N.º: 205, Bairro: Bela Vista, Cidade: Sambaíba, Estado: MA, CEP: 65830000, Telefone: (99) 82850040



Página 5 de 8

ADMIN

Fortes Contábil 6.196.0

Código	Nome Valores	Expressão	Resultado
ISG	ÍNDICE DE SOLVENCIA GERAL 2.384.790,11 / (258.437,21 + 0,00)	$c1/(c201+c203)$	9,23
ML	Margem Líquida (378.594,09 / 1.547.526,91) * 100	$(d200/d030)*100$	24,46
RA	Rentabilidade do Ativo (378.594,09 / 2.384.790,11) * 100	$(d200/c1)*100$	15,88

Sambaíba-MA, 31 de Dezembro de 2022

LUIS SILVEIRA LIMA JUNIOR
CPF: 529.648.503-30
ADMINISTRADOR

NATALICE BARROS DE OLIVEIRA LIMA
CPF: 899.726.433-87
CONTADOR(A) CRC/MA 9980

NOTAS EXPLICATIVAS DAS DEMONSTRAÇÕES CONTÁBEIS EM 31/12/2022



Empresa: Rio Neves Locação, Serviços e Construções Ltda.

CNPJ: 13.500.739/0001-04

Endereço: Avenida Domingos Guida, 205, bairro- Bela Vista- Sambaiba/MA, CEP: 65.830-000.

NIRE: 2160004787-1. Data: 24/03/2011.

Nota 1 - Contexto Operacional

Rio Neves Locação, Serviços e Construções Ltda, inscrita no CNPJ sob nº: 13.500.739/0001-04, localizada: Avenida Domingos Guida, 205, bairro- Bela Vista- Sambaiba/MA, CEP: 65.830-000.

Tendo como objeto social Atividades:

- 43.13-4-00 - Obras de terraplenagem
 - 36.00-6-02 - Distribuição de água por caminhos
 - 38.11-4-00 - Coleta de resíduos não perigosos
 - 38.12-2-00 - Coleta de resíduos perigosos
 - 41.20-4-00 - Construção de edifícios
 - 42.11-1-01 - Construção de rodovias e ferrovias
 - 42.11-1-02 - Pintura para sinalização em pistas rodoviárias e aeroportos
 - 42.12-0-00 - Construção de obras de arte especiais
 - 42.13-8-00 - Obras de urbanização - ruas, praças e calçadas
 - 42.21-9-03 - Manutenção de redes de distribuição de energia elétrica
 - 42.22-7-01 - Construção de redes de abastecimento de água, coleta de esgoto e construções correlatas, exceto obras de irrigação
 - 42.92-8-01 - Montagem de estruturas metálicas
 - 42.99-5-01 - Construção de instalações esportivas e recreativas
 - 43.11-8-01 - Demolição de edifícios e outras estruturas
 - 43.11-8-02 - Preparação de canteiro e limpeza de terreno
 - 43.21-5-00 - Instalação e manutenção elétrica
 - 43.22-3-01 - Instalações hidráulicas, sanitárias e de gás
 - 43.29-1-04 - Montagem e instalação de sistemas e equipamentos de iluminação e sinalização em vias públicas, portos e aeroportos
 - 43.30-4-02 - Instalação de portas, janelas, tetos, divisórias e armários embutidos de qualquer material
 - 43.30-4-03 - Obras de acabamento em gesso e estuque
 - 43.91-6-00 - Obras de fundações.
 - 43.99-1-01 - Administração de obras
 - 43.99-1-03 - Obras de alvenaria
 - 43.99-1-05 - Perfuração e construção de poços de água
 - 47.42-3-00 - Comércio varejista de material elétrico
 - 47.44-0-04 - Comércio varejista de cal, areia, pedra britada, tijolos e telhas
 - 47.44-0-99 - Comércio varejista de materiais de construção em geral
 - 49.21-3-01 - Transporte rodoviário coletivo de passageiros, com itinerário fixo, municipal
 - 49.23-0-02 - Serviço de transporte de passageiros - locação de automóveis com motorista
 - 49.24-8-00 - Transporte escolar
 - 49.29-9-01 - Transporte rodoviário coletivo de passageiros, sob-regime de fretamento, municipal
 - 71.11-1-00 - Serviços de arquitetura
 - 71.12-0-00 - Serviços de engenharia
 - 77.11-0-00 - Locação de automóveis sem condutor
 - 77.19-5-99 - Locação de outros meios de transporte não especificados anteriormente, sem condutor
 - 77.31-4-00 - Aluguel de máquinas e equipamentos agrícolas sem operador
 - 77.32-2-01 - Aluguel de máquinas e equipamentos para construção sem operador, exceto andaimes
 - 81.29-0-00 - Atividades de limpeza não especificadas anteriormente.
 - 81.21-4/00 - Limpeza em prédios e em domicílio
 - 78.10-8/00 - Seleção e agenciamento de mão de obra
 - 43.99-1/04 - Serviços de operações e fornecimento de equipamentos para transporte e elevação de cargas e pessoas para uso em obra.
 - 68.21-8/01 - Corretagem na compra e venda e avaliação de imóveis
- Com início das atividades em 24/03/2011.

Nota 2 - Base de Preparação e Apresentação das Demonstrações Financeiras

As demonstrações contábeis foram elaboradas em consonância com os Princípios Fundamentais de Contabilidade e demais práticas emanadas da legislação societária brasileira. Nestas, seus Direitos e Obrigações estão demonstradas suas informações por valores históricos, acrescidos das correspondentes variações monetárias e encargos financeiros, observando o regime de (COMPETENCIA).

Nota 3 - Práticas Contábeis

3.1 - Direitos e Obrigações

3.1.1 - Disponibilidades

Composta pelas Contas Bancárias e Caixa, registram todos os recebimentos e pagamentos efetivados pela empresa ao longo do ano.

3.1.2 - Créditos com Terceiros

Está demonstrando todos os Adiantamento a Fornecedores.

3.1.3 - Imobilizado

Demonstrado pelo custo de aquisição, deduzido da depreciação acumulada calculada pelo método linear.

3.1.4 - Obrigações de Curto Prazo**3.1.4.1 - Obrigações trabalhistas, Previdenciárias e Fiscais**

Composta por Obrigações com seus colaboradores e todos os encargos trabalhistas previstos em legislação e/ou convenções coletivas de trabalhadores, além de suas obrigações fiscais nas esferas Federais, Municipais e Estaduais. A empresa está no regime do SIMPLES NACIONAL e contabiliza os encargos tributários pelo regime de (competência).

**Nota 4 - Patrimônio Líquido****4.1 - Divisão do Capital Social**

A empresa: Rio Neves Locação, Serviços e Construções LTDA., tem como Titular—Administrador: Luiz Silveira Lima Junior, brasileiro, natural de Balsas/MA. Portador do CPF nº 529.648.503-30. O Capital Social é Composto por R\$ 800.000,00 (Oitocentos mil reais) totalmente integralizado em moeda corrente do País.

Nota 5 - Garantias prestadas a terceiros e outras responsabilidades eventuais ou contingentes

Não há passivo contingente registrado contabilmente, tendo em vista que o administrador da empresa, escudados em opinião de seus consultores, não apontam contingências de quaisquer natureza.

Nota 6 - Eventos subsequentes

O Titular—Administrador declara a inexistência de fatos ocorridos subsequentemente à data de encerramento do exercício que venham a ter efeito relevante sobre a situação patrimonial ou financeira da empresa ou que possam provocar efeitos sobre seus resultados futuros.

Luiz Silveira Lima Junior.
Titular-Administrador
CPF: 529.648.503-30

Natalice Barros de Oliveira Lima
Contador CRC-MA 009980-02.
CPF: 899.726.433-87.



ASSINATURA ELETRÔNICA

Certificamos que o ato da empresa RIO NEVES LOCAÇÃO, SERVIÇOS E CONSTRUÇÕES LTDA consta assinado digitalmente por:

IDENTIFICAÇÃO DO(S) ASSINANTE(S)	
CPF/CNPJ	Nome
52964850330	LUIZ SILVEIRA LIMA JUNIOR
89972643387	NATALICE BARROS DE OLIVEIRA LIMA

CERTIFICO O REGISTRO EM 20/03/2023 13:21 SOB N° 20230356710.
PROTOCOLO: 230356710 DE 20/03/2023.
CÓDIGO DE VERIFICAÇÃO: 12303718182. CNPJ DA SEDE: 13500739000104.
NIRE: 21600047871. COM EFEITOS DO REGISTRO EM: 16/03/2023.
RIO NEVES LOCAÇÃO, SERVIÇOS E CONSTRUÇÕES LTDA

JUCEMA

CARLOS ANDRÉ DE MORAES PEREIRA
SECRETÁRIO-GERAL
www.empresafacil.ma.gov.br

A validade deste documento, se impresso, fica sujeito à comprovação de sua autenticidade nos respectivos portais, informando seus respectivos códigos de verificação.

Termo de Abertura



Nome do Livro: CAIXA

Nº de Ordem: 4

O presente livro do tipo CAIXA contém registros numerados, do nº 01 ao nº 08, e servirá para a escrituração dos lançamentos próprios da empresa RIO NEVES LOCAÇÃO, SERVIÇOS E CONSTRUÇÕES LTDA, município Sambaíba, CNPJ nº 13.500.739/0001-04, Número de Registro (NIRE) 21600047871.

Data do arquivamento dos atos constitutivos: 24/03/2011
to constitutivo: 21200738256

Sambaíba, 01/01/2022

LUIZ SILVEIRA LIMA JUNIOR
Administrador, Sócio
CPF 529.648.503-30

NATALICE BARROS DE OLIVEIRA LIMA
CONTADOR
CRC/MA 9980

Livro Caixa

Licenciado para: N B DE O LIMA

Empresa: RIO NEVES LOCACAO SERVICOS E CONSTRUCOES LTDA - CNPJ: 13.500.739/0001-04

Período: 01/01/2022 a 31/12/2022; Estabelecimento(s): 0001 - RIO NEVES LOCACAO SERVICOS E C



Data	Est-cx	Histórico	Chave	Entrada	Saída	Saldo
		*** SALDO ANTERIOR ***				469.933,49D
07/01/2022	2.01.01.03.01.0002	FGTS A RECOLHER (Estab:0001)				
	0001	Pg.FGTS ref. 12/2021	19296		6.152,02	463.781,47D
10/01/2022	3.01.01.01.01.0006	RECEITA DA PRESTAÇÃO DE SERVIÇOS - MERCADO INTERNO (Estab:0001)				
	0001	Prestação de Serviços conforme 000000000000142	20095	62.107,09		525.888,56D
20/01/2022	2.01.01.03.01.0001	INSS A RECOLHER (Estab:0001)				
	0001	Pg.INSS ref. 12/2021	19295		597,20	525.291,36D
31/01/2022	2.01.01.03.01.0014	FÉRIAS A PAGAR (Estab:0001)				
	0001	Pg.férias ref. 01/2022	19676		30.906,22	494.385,14D
03/02/2022	2.01.01.03.01.0015	RESCISÕES A PAGAR (Estab:0001)				
	0001	Pg.rescisão ref. 02/2022	19674		2.167,39	492.217,75D
05/02/2022	2.01.01.03.01.0010	SALÁRIOS A PAGAR (Estab:0001)				
	0001	Pg.funcionários ref. 01/2022	646		71.431,57	420.786,18D
05/02/2022	2.01.01.17.01.0007	PRÓ-LABORES A PAGAR (Estab:0001)				
	0001	Pg.pró-labore ref. 01/2022	19654		5.725,88	415.060,30D
07/02/2022	2.01.01.03.01.0002	FGTS A RECOLHER (Estab:0001)				
	0001	Pg.FGTS ref. 01/2022	644		5.199,84	409.860,46D
07/02/2022	2.01.01.03.01.0002	FGTS A RECOLHER (Estab:0001)				
	0001	Pg.FGTS ref. 01/2022	19283		5.199,84	404.660,62D
20/02/2022	2.01.01.03.01.0001	INSS A RECOLHER (Estab:0001)				
	0001	Pg.INSS ref. 01/2022	645		1.143,47	403.517,15D
20/02/2022	2.01.01.03.01.0001	INSS A RECOLHER (Estab:0001)				
	0001	Pg.INSS ref. 01/2022	19641		5.746,37	397.770,78D
20/02/2022	2.01.01.03.03.0008	IRRF A RECOLHER (Estab:0001)				
	0001	Pg.IRRF ref. 01/2022	19652		705,26	397.065,52D
25/02/2022	3.01.01.01.01.0006	RECEITA DA PRESTAÇÃO DE SERVIÇOS - MERCADO INTERNO (Estab:0001)				
	0001	Prestação de Serviços conforme 000000000000157	20111	3.633,20		400.698,72D
25/02/2022	3.01.01.01.01.0006	RECEITA DA PRESTAÇÃO DE SERVIÇOS - MERCADO INTERNO (Estab:0001)				
	0001	Prestação de Serviços conforme 000000000000161	20112	8.839,60		409.538,32D
25/02/2022	3.01.01.01.01.0006	RECEITA DA PRESTAÇÃO DE SERVIÇOS - MERCADO INTERNO (Estab:0001)				
	0001	Prestação de Serviços conforme 000000000000160	20113	10.366,80		419.905,12D
25/02/2022	3.01.01.01.01.0006	RECEITA DA PRESTAÇÃO DE SERVIÇOS - MERCADO INTERNO (Estab:0001)				
	0001	Prestação de Serviços conforme 000000000000159	20114	3.840,00		423.745,12D
25/02/2022	3.01.01.01.01.0006	RECEITA DA PRESTAÇÃO DE SERVIÇOS - MERCADO INTERNO (Estab:0001)				
	0001	Prestação de Serviços conforme 000000000000158	20115	1.440,00		425.185,12D
28/02/2022	2.01.01.03.01.0014	FÉRIAS A PAGAR (Estab:0001)				
	0001	Pg.férias ref. 02/2022	19687		36.656,78	388.528,34D
05/03/2022	2.01.01.03.01.0010	SALÁRIOS A PAGAR (Estab:0001)				
	0001	Pg.funcionários ref. 02/2022	19631		57.740,00	330.788,34D
05/03/2022	2.01.01.17.01.0007	PRÓ-LABORES A PAGAR (Estab:0001)				
	0001	Pg.pró-labore ref. 02/2022	19664		5.725,88	325.062,46D
07/03/2022	2.01.01.03.01.0002	FGTS A RECOLHER (Estab:0001)				
	0001	Pg.FGTS ref. 02/2022	19285		4.866,05	320.196,41D
09/03/2022	2.01.01.03.01.0015	RESCISÕES A PAGAR (Estab:0001)				
	0001	Pg.rescisão ref. 03/2022	19686		1.600,51	318.595,90D
16/03/2022	3.01.01.01.01.0006	RECEITA DA PRESTAÇÃO DE SERVIÇOS - MERCADO INTERNO (Estab:0001)				
	0001	Prestação de Serviços conforme 000000000000189	20116	69.276,88		387.872,78D
20/03/2022	2.01.01.03.01.0001	INSS A RECOLHER (Estab:0001)				
	0001	Pg.INSS ref. 02/2022	19642		5.451,08	382.421,70D
20/03/2022	2.01.01.03.03.0008	IRRF A RECOLHER (Estab:0001)				
	0001	Pg.IRRF ref. 02/2022	19653		705,26	381.716,44D
04/04/2022	3.01.01.01.01.0006	RECEITA DA PRESTAÇÃO DE SERVIÇOS - MERCADO INTERNO (Estab:0001)				
	0001	Prestação de Serviços conforme 000000000000207	20117	8.295,76		390.012,20D
04/04/2022	3.01.01.01.01.0006	RECEITA DA PRESTAÇÃO DE SERVIÇOS - MERCADO INTERNO (Estab:0001)				
	0001	Prestação de Serviços conforme 000000000000206	20118	12.158,96		402.171,16D
04/04/2022	3.01.01.01.01.0006	RECEITA DA PRESTAÇÃO DE SERVIÇOS - MERCADO INTERNO (Estab:0001)				
	0001	Prestação de Serviços conforme 000000000000205	20119	14.271,84		416.443,00D
04/04/2022	3.01.01.01.01.0006	RECEITA DA PRESTAÇÃO DE SERVIÇOS - MERCADO INTERNO (Estab:0001)				

Livro Caixa

Licenciado para: N B DE O LIMA

Empresa: RIO NEVES LOCACAO SERVICOS E CONSTRUCOES LTDA - CNPJ: 13.500.739/0001-04

Período: 01/01/2022 a 31/12/2022; Estabelecimento(s): 0001 - RIO NEVES LOCACAO SERVICOS E C



Data	Est-cx	Histórico	Chave	Entrada	Saída	Saldo
	0001	Prestação de Serviços conforme 000000000000204	20120	4.080,00		420.523,00D
04/04/2022	3.01.01.01.01.0006	RECEITA DA PRESTAÇÃO DE SERVIÇOS - MERCADO INTERNO (Estab:0001)				
	0001	Prestação de Serviços conforme 000000000000203	20121	1.980,00		422.503,00D
04/04/2022	3.01.01.01.01.0006	RECEITA DA PRESTAÇÃO DE SERVIÇOS - MERCADO INTERNO (Estab:0001)				
	0001	Prestação de Serviços conforme 000000000000202	20122	4.999,06		427.502,06D
04/04/2022	3.01.01.01.01.0006	RECEITA DA PRESTAÇÃO DE SERVIÇOS - MERCADO INTERNO (Estab:0001)				
	0001	Prestação de Serviços conforme 000000000000222	20123	1.260,00		428.762,06D
05/04/2022	2.01.01.03.01.0010	SALÁRIOS A PAGAR (Estab:0001)				
	0001	Pg.funionários ref. 03/2022	19618		58.928,00	369.834,06D
05/04/2022	2.01.01.17.01.0007	PRÓ-LABORES A PAGAR (Estab:0001)				
	0001	Pg.pró-labore ref. 03/2022	19665		5.725,88	364.108,18D
07/04/2022	2.01.01.03.01.0002	FGTS A RECOLHER (Estab:0001)				
	0001	Pg.FGTS ref. 03/2022	19286		4.980,07	359.128,11D
11/04/2022	3.01.01.01.01.0006	RECEITA DA PRESTAÇÃO DE SERVIÇOS - MERCADO INTERNO (Estab:0001)				
	0001	Prestação de Serviços conforme 000000000000213	20107	38.772,57		397.900,68D
13/04/2022	2.01.01.03.01.0015	RESCISÕES A PAGAR (Estab:0001)				
	0001	Pg.rescisão ref. 04/2022	19685		3.929,25	393.971,43D
20/04/2022	3.01.01.01.01.0006	RECEITA DA PRESTAÇÃO DE SERVIÇOS - MERCADO INTERNO (Estab:0001)				
	0001	Prestação de Serviços conforme 000000000000221	20106	26.357,49		420.328,92D
20/04/2022	2.01.01.03.01.0001	INSS A RECOLHER (Estab:0001)				
	0001	Pg.INSS ref. 03/2022	19643		5.588,50	414.740,42D
20/04/2022	2.01.01.03.03.0008	IRRF A RECOLHER (Estab:0001)				
	0001	Pg.IRRF ref. 03/2022	19655		705,26	414.035,16D
29/04/2022	3.01.01.01.01.0006	RECEITA DA PRESTAÇÃO DE SERVIÇOS - MERCADO INTERNO (Estab:0001)				
	0001	Prestação de Serviços conforme 000000000000227	20124	6.410,36		420.445,52D
29/04/2022	3.01.01.01.01.0006	RECEITA DA PRESTAÇÃO DE SERVIÇOS - MERCADO INTERNO (Estab:0001)				
	0001	Prestação de Serviços conforme 000000000000224	20125	11.028,24		431.473,76D
29/04/2022	3.01.01.01.01.0006	RECEITA DA PRESTAÇÃO DE SERVIÇOS - MERCADO INTERNO (Estab:0001)				
	0001	Prestação de Serviços conforme 000000000000223	20126	4.080,00		435.553,76D
29/04/2022	3.01.01.01.01.0006	RECEITA DA PRESTAÇÃO DE SERVIÇOS - MERCADO INTERNO (Estab:0001)				
	0001	Prestação de Serviços conforme 000000000000226	20127	9.395,56		444.949,32D
03/05/2022	3.01.01.01.01.0006	RECEITA DA PRESTAÇÃO DE SERVIÇOS - MERCADO INTERNO (Estab:0001)				
	0001	Prestação de Serviços conforme 000000000000323	20108	26.357,49		471.306,81D
03/05/2022	3.01.01.01.01.0006	RECEITA DA PRESTAÇÃO DE SERVIÇOS - MERCADO INTERNO (Estab:0001)				
	0001	Prestação de Serviços conforme 000000000000233	20110	20.718,54		492.025,35D
05/05/2022	3.01.01.01.01.0006	RECEITA DA PRESTAÇÃO DE SERVIÇOS - MERCADO INTERNO (Estab:0001)				
	0001	Prestação de Serviços conforme 000000000000235	20128	2.499,53		494.524,88D
05/05/2022	2.01.01.03.01.0010	SALÁRIOS A PAGAR (Estab:0001)				
	0001	Pg.funionários ref. 04/2022	19633		61.130,00	433.394,88D
05/05/2022	2.01.01.17.01.0007	PRÓ-LABORES A PAGAR (Estab:0001)				
	0001	Pg.pró-labore ref. 04/2022	19666		5.725,88	427.669,00D
07/05/2022	2.01.01.03.01.0002	FGTS A RECOLHER (Estab:0001)				
	0001	Pg.FGTS ref. 04/2022	19287		5.032,83	422.636,17D
11/05/2022	2.01.01.03.01.0015	RESCISÕES A PAGAR (Estab:0001)				
	0001	Pg.rescisão ref. 05/2022	19684		1.418,55	421.217,62D
13/05/2022	3.01.01.01.01.0006	RECEITA DA PRESTAÇÃO DE SERVIÇOS - MERCADO INTERNO (Estab:0001)				
	0001	Prestação de Serviços conforme 000000000000242	20109	29.098,02		450.315,64D
20/05/2022	2.01.01.03.01.0001	INSS A RECOLHER (Estab:0001)				
	0001	Pg.INSS ref. 04/2022	19644		5.622,05	444.693,59D
20/05/2022	2.01.01.03.03.0008	IRRF A RECOLHER (Estab:0001)				
	0001	Pg.IRRF ref. 04/2022	19656		705,26	443.988,33D
26/05/2022	2.01.01.03.03.0010	SIMPLES A RECOLHER (Estab:0001)				
	0001	Pg.simples ref. 04/2022	19160		6.078,42	437.909,91D
01/06/2022	3.01.01.01.01.0006	RECEITA DA PRESTAÇÃO DE SERVIÇOS - MERCADO INTERNO (Estab:0001)				
	0001	Prestação de Serviços conforme 000000000000251	20129	1.980,00		439.889,91D
01/06/2022	3.01.01.01.01.0006	RECEITA DA PRESTAÇÃO DE SERVIÇOS - MERCADO INTERNO (Estab:0001)				
	0001	Prestação de Serviços conforme 000000000000252	20130	5.280,00		445.169,91D
01/06/2022	3.01.01.01.01.0006	RECEITA DA PRESTAÇÃO DE SERVIÇOS - MERCADO INTERNO (Estab:0001)				

Livro Caixa

Licenciado para: N B DE O LIMA

Empresa: RIO NEVES LOCACAO SERVICOS E CONSTRUCOES LTDA - CNPJ: 13.500.739/0001-04

Período: 01/01/2022 a 31/12/2022; Estabelecimento(s): 0001 - RIO NEVES LOCACAO SERVICOS E C



Data	Est-cx Histórico	Chave	Entrada	Saída	Saldo
	0001 Prestação de Serviços conforme 000000000000253	20131	14.271,84		459.441,75D
01/06/2022	3.01.01.01.01.0006 RECEITA DA PRESTAÇÃO DE SERVIÇOS - MERCADO INTERNO (Estab:0001)				
	0001 Prestação de Serviços conforme 000000000000254	20132	12.158,96		471.600,71D
01/06/2022	3.01.01.01.01.0006 RECEITA DA PRESTAÇÃO DE SERVIÇOS - MERCADO INTERNO (Estab:0001)				
	0001 Prestação de Serviços conforme 000000000000255	20133	8.295,76		479.896,47D
05/06/2022	2.01.01.03.01.0010 SALÁRIOS A PAGAR (Estab:0001)				
	0001 Pg.funcionários ref. 05/2022	19634		62.463,20	417.433,27D
05/06/2022	2.01.01.17.01.0007 PRÓ-LABORES A PAGAR (Estab:0001)				
	0001 Pg.pró-labore ref. 05/2022	19667		5.725,88	411.707,39D
07/06/2022	2.01.01.03.01.0002 FGTS A RECOLHER (Estab:0001)				
	0001 Pg.FGTS ref. 05/2022	19288		5.241,34	406.466,05D
20/06/2022	2.01.01.03.01.0001 INSS A RECOLHER (Estab:0001)				
	0001 Pg.INSS ref. 05/2022	19645		5.800,90	400.665,15D
20/06/2022	2.01.01.03.03.0008 IRRF A RECOLHER (Estab:0001)				
	0001 Pg.IRRF ref. 05/2022	19657		705,26	399.959,89D
22/06/2022	2.01.01.03.01.0015 RESCISÕES A PAGAR (Estab:0001)				
	0001 Pg.rescisão ref. 06/2022	19683		5.901,01	394.058,88D
30/06/2022	3.01.01.01.01.0006 RECEITA DA PRESTAÇÃO DE SERVIÇOS - MERCADO INTERNO (Estab:0001)				
	0001 Prestação de Serviços conforme 000000000000271	20134	1.710,00		395.768,88D
30/06/2022	3.01.01.01.01.0006 RECEITA DA PRESTAÇÃO DE SERVIÇOS - MERCADO INTERNO (Estab:0001)				
	0001 Prestação de Serviços conforme 000000000000274	20135	4.317,37		400.086,25D
30/06/2022	3.01.01.01.01.0006 RECEITA DA PRESTAÇÃO DE SERVIÇOS - MERCADO INTERNO (Estab:0001)				
	0001 Prestação de Serviços conforme 000000000000275	20136	4.560,00		404.646,25D
30/06/2022	3.01.01.01.01.0006 RECEITA DA PRESTAÇÃO DE SERVIÇOS - MERCADO INTERNO (Estab:0001)				
	0001 Prestação de Serviços conforme 000000000000276	20137	12.325,68		416.971,93D
30/06/2022	3.01.01.01.01.0006 RECEITA DA PRESTAÇÃO DE SERVIÇOS - MERCADO INTERNO (Estab:0001)				
	0001 Prestação de Serviços conforme 000000000000278	20138	10.500,92		427.472,85D
30/06/2022	3.01.01.01.01.0006 RECEITA DA PRESTAÇÃO DE SERVIÇOS - MERCADO INTERNO (Estab:0001)				
	0001 Prestação de Serviços conforme 000000000000279	20139	7.164,52		434.637,37D
04/07/2022	3.01.01.01.01.0006 RECEITA DA PRESTAÇÃO DE SERVIÇOS - MERCADO INTERNO (Estab:0001)				
	0001 Prestação de Serviços conforme 000000000000284	20154	20.718,54		455.355,91D
05/07/2022	2.01.01.03.01.0010 SALÁRIOS A PAGAR (Estab:0001)				
	0001 Pg.funcionários ref. 06/2022	19635		62.379,20	392.976,71D
05/07/2022	2.01.01.17.01.0007 PRÓ-LABORES A PAGAR (Estab:0001)				
	0001 Pg.pró-labore ref. 06/2022	19668		5.725,88	387.250,83D
07/07/2022	2.01.01.03.01.0002 FGTS A RECOLHER (Estab:0001)				
	0001 Pg.FGTS ref. 06/2022	19289		5.176,59	382.074,24D
07/07/2022	2.01.01.17.01.0003 ENERGIA A PAGAR (Estab:0001)				
	0001 Pg.consumo de energia ref. 06/2022	20181		92,17	381.982,07D
11/07/2022	2.01.01.03.01.0014 FÉRIAS A PAGAR (Estab:0001)				
	0001 Pg.férias ref. 07/2022	19677		3.232,00	378.750,07D
20/07/2022	2.01.01.03.03.0010 SIMPLES A RECOLHER (Estab:0001)				
	0001 Pg.simples ref. 06/2022	19161		8.153,87	370.596,20D
20/07/2022	2.01.01.03.01.0001 INSS A RECOLHER (Estab:0001)				
	0001 Pg.INSS ref. 06/2022	19646		5.648,03	364.948,17D
20/07/2022	2.01.01.03.03.0008 IRRF A RECOLHER (Estab:0001)				
	0001 Pg.IRRF ref. 06/2022	19658		705,26	364.242,91D
28/07/2022	3.01.01.01.01.0006 RECEITA DA PRESTAÇÃO DE SERVIÇOS - MERCADO INTERNO (Estab:0001)				
	0001 Prestação de Serviços conforme 000000000000298	20155	42.126,10		406.369,01D
28/07/2022	3.01.01.01.01.0006 RECEITA DA PRESTAÇÃO DE SERVIÇOS - MERCADO INTERNO (Estab:0001)				
	0001 Prestação de Serviços conforme 000000000000299	20156	122.599,13		528.968,14D
28/07/2022	3.01.01.01.01.0006 RECEITA DA PRESTAÇÃO DE SERVIÇOS - MERCADO INTERNO (Estab:0001)				
	0001 Prestação de Serviços conforme 000000000000300	20164	33.324,60		562.292,74D
05/08/2022	2.01.01.17.01.0003 ENERGIA A PAGAR (Estab:0001)				
	0001 Pg.consumo de energia ref. 07/2022	19612		90,00	562.202,74D
05/08/2022	2.01.01.03.01.0010 SALÁRIOS A PAGAR (Estab:0001)				
	0001 Pg.funcionários ref. 07/2022	19636		62.460,00	499.742,74D
05/08/2022	2.01.01.17.01.0007 PRÓ-LABORES A PAGAR (Estab:0001)				

Livro Caixa

Licenciado para: N B DE O LIMA

Empresa: RIO NEVES LOCACAO SERVICOS E CONSTRUCOES LTDA - CNPJ: 13.500.739/0001-04

Período: 01/01/2022 a 31/12/2022; Estabelecimento(s): 0001 - RIO NEVES LOCACAO SERVICOS E C



Data	Est-cx Histórico	Chave	Entrada	Saída	Saldo
	0001 Pg.pró-labore ref. 07/2022	19669		5.725,88	494.016,86D
07/08/2022	2.01.01.03.01.0002 FGTS A RECOLHER (Estab:0001)				
	0001 Pg.FGTS ref. 07/2022	19290		5.190,00	488.826,86D
11/08/2022	2.01.01.03.01.0014 FÉRIAS A PAGAR (Estab:0001)				
	0001 Pg.férias ref. 08/2022	19678		8.080,00	480.746,86D
18/08/2022	2.01.01.03.01.0015 RESCISÕES A PAGAR (Estab:0001)				
	0001 Pg.rescisão ref. 08/2022	19682		7.750,75	472.996,11D
20/08/2022	2.01.01.03.01.0001 INSS A RECOLHER (Estab:0001)				
	0001 Pg.INSS ref. 07/2022	19647		5.662,40	467.333,71D
20/08/2022	2.01.01.03.03.0008 IRRF A RECOLHER (Estab:0001)				
	0001 Pg.IRRF ref. 07/2022	19659		705,26	466.628,45D
30/08/2022	3.01.01.01.01.0006 RECEITA DA PRESTAÇÃO DE SERVIÇOS - MERCADO INTERNO (Estab:0001)				
	0001 Prestação de Serviços conforme 000000000000324	20144	7.541,60		474.170,05D
30/08/2022	3.01.01.01.01.0006 RECEITA DA PRESTAÇÃO DE SERVIÇOS - MERCADO INTERNO (Estab:0001)				
	0001 Prestação de Serviços conforme 000000000000323	20145	13.623,12		487.793,17D
30/08/2022	3.01.01.01.01.0006 RECEITA DA PRESTAÇÃO DE SERVIÇOS - MERCADO INTERNO (Estab:0001)				
	0001 Prestação de Serviços conforme 000000000000233	20146	2.400,00		490.193,17D
30/08/2022	3.01.01.01.01.0006 RECEITA DA PRESTAÇÃO DE SERVIÇOS - MERCADO INTERNO (Estab:0001)				
	0001 Prestação de Serviços conforme 000000000000321	20147	1.890,00		492.083,17D
30/08/2022	3.01.01.01.01.0006 RECEITA DA PRESTAÇÃO DE SERVIÇOS - MERCADO INTERNO (Estab:0001)				
	0001 Prestação de Serviços conforme 000000000000320	20148	4.771,83		496.855,00D
05/09/2022	2.01.01.03.01.0010 SALÁRIOS A PAGAR (Estab:0001)				
	0001 Pg.funcionários ref. 08/2022	19637		58.121,20	438.733,80D
05/09/2022	2.01.01.17.01.0007 PRÓ-LABORES A PAGAR (Estab:0001)				
	0001 Pg.pró-labore ref. 08/2022	19670		5.725,88	433.007,92D
07/09/2022	2.01.01.03.01.0002 FGTS A RECOLHER (Estab:0001)				
	0001 Pg.FGTS ref. 08/2022	19291		4.726,30	428.281,62D
09/09/2022	2.01.01.17.01.0003 ENERGIA A PAGAR (Estab:0001)				
	0001 Pg.consumo de energia ref. 06/2022	19611		92,17	428.189,45D
12/09/2022	2.01.01.03.01.0014 FÉRIAS A PAGAR (Estab:0001)				
	0001 Pg.férias ref. 09/2022	19679		6.464,00	421.725,45D
20/09/2022	2.01.01.03.01.0001 INSS A RECOLHER (Estab:0001)				
	0001 Pg.INSS ref. 08/2022	19648		5.387,69	416.337,76D
20/09/2022	2.01.01.03.03.0008 IRRF A RECOLHER (Estab:0001)				
	0001 Pg.IRRF ref. 08/2022	19660		705,26	415.632,50D
27/09/2022	3.01.01.01.01.0006 RECEITA DA PRESTAÇÃO DE SERVIÇOS - MERCADO INTERNO (Estab:0001)				
	0001 Prestação de Serviços conforme 000000000000345	20140	9.750,00		425.382,50D
27/09/2022	3.01.01.01.01.0006 RECEITA DA PRESTAÇÃO DE SERVIÇOS - MERCADO INTERNO (Estab:0001)				
	0001 Prestação de Serviços conforme 000000000000344	20141	11.700,00		437.082,50D
28/09/2022	2.01.01.03.03.0010 SIMPLES A RECOLHER (Estab:0001)				
	0001 Pg.simples ref. 08/2022	19162		3.094,22	433.988,28D
03/10/2022	3.01.01.01.01.0006 RECEITA DA PRESTAÇÃO DE SERVIÇOS - MERCADO INTERNO (Estab:0001)				
	0001 Prestação de Serviços conforme 000000000000348	20143	20.718,54		454.706,82D
03/10/2022	3.01.01.01.01.0006 RECEITA DA PRESTAÇÃO DE SERVIÇOS - MERCADO INTERNO (Estab:0001)				
	0001 Prestação de Serviços conforme 000000000000349	20168	87.448,93		542.155,75D
03/10/2022	2.01.01.17.01.0003 ENERGIA A PAGAR (Estab:0001)				
	0001 Pg.consumo de energia ref. 09/2022	19614		140,50	542.015,25D
05/10/2022	2.01.01.03.01.0010 SALÁRIOS A PAGAR (Estab:0001)				
	0001 Pg.funcionários ref. 09/2022	19638		58.424,00	483.591,25D
05/10/2022	2.01.01.17.01.0007 PRÓ-LABORES A PAGAR (Estab:0001)				
	0001 Pg.pró-labore ref. 09/2022	19671		5.725,88	477.865,37D
06/10/2022	3.01.01.01.01.0006 RECEITA DA PRESTAÇÃO DE SERVIÇOS - MERCADO INTERNO (Estab:0001)				
	0001 Prestação de Serviços conforme 000000000000353	20169	57.802,60		535.667,97D
07/10/2022	2.01.01.03.01.0002 FGTS A RECOLHER (Estab:0001)				
	0001 Pg.FGTS ref. 09/2022	19292		4.790,55	530.877,42D
14/10/2022	3.01.01.01.01.0006 RECEITA DA PRESTAÇÃO DE SERVIÇOS - MERCADO INTERNO (Estab:0001)				
	0001 Prestação de Serviços conforme 000000000000359	20142	10.359,27		541.236,69D
20/10/2022	2.01.01.03.01.0001 INSS A RECOLHER (Estab:0001)				

Livro Caixa

Licenciado para: N B DE O LIMA

Empresa: RIO NEVES LOCACAO SERVICOS E CONSTRUCOES LTDA - CNPJ: 13.500.739/0001-04

Período: 01/01/2022 a 31/12/2022; Estabelecimento(s): 0001 - RIO NEVES LOCACAO SERVICOS E C



Data	Est-cx Histórico	Chave	Entrada	Saída	Saldo
	0001 Pg.INSS ref. 09/2022	19649		5.388,77	535.847,92D
20/10/2022	2.01.01.03.03.0008 IRRF A RECOLHER (Estab:0001)				
	0001 Pg.IRRF ref. 09/2022	19661		705,26	535.142,66D
26/10/2022	3.01.01.01.01.0006 RECEITA DA PRESTAÇÃO DE SERVIÇOS - MERCADO INTERNO (Estab:0001)				
	0001 Prestação de Serviços conforme 000000000000366	20170	82.867,20		618.009,86D
31/10/2022	2.01.01.03.01.0014 FÉRIAS A PAGAR (Estab:0001)				
	0001 Pg.férias ref. PG.FERIAS10/2022	19485		11.312,00	606.697,86D
01/11/2022	3.01.01.01.01.0006 RECEITA DA PRESTAÇÃO DE SERVIÇOS - MERCADO INTERNO (Estab:0001)				
	0001 Prestação de Serviços conforme 000000000000370	20165	90.705,57		697.403,43D
03/11/2022	3.01.01.01.01.0006 RECEITA DA PRESTAÇÃO DE SERVIÇOS - MERCADO INTERNO (Estab:0001)				
	0001 Prestação de Serviços conforme 000000000000371	20166	55.821,50		753.224,93D
03/11/2022	3.01.01.01.01.0006 RECEITA DA PRESTAÇÃO DE SERVIÇOS - MERCADO INTERNO (Estab:0001)				
	0001 Prestação de Serviços conforme 000000000000372	20167	57.802,60		811.027,53D
05/11/2022	2.01.01.03.01.0010 SALÁRIOS A PAGAR (Estab:0001)				
	0001 Pg.funcionários ref. 10/2022	19639		53.454,80	757.572,73D
05/11/2022	2.01.01.17.01.0007 PRÓ-LABORES A PAGAR (Estab:0001)				
	0001 Pg.pró-labore ref. 10/2022	19672		5.725,88	751.846,85D
07/11/2022	2.01.01.03.01.0002 FGTS A RECOLHER (Estab:0001)				
	0001 Pg.FGTS ref. 10/2022	19293		4.499,94	747.346,91D
07/11/2022	2.01.01.17.01.0003 ENERGIA A PAGAR (Estab:0001)				
	0001 Pg.consumo de energia ref. 10/2022	19615		94,23	747.252,68D
09/11/2022	2.01.01.03.01.0015 RESCISÕES A PAGAR (Estab:0001)				
	0001 Pg.rescisão ref. 11/2022	19681		31.686,36	715.566,32D
17/11/2022	3.01.01.01.01.0006 RECEITA DA PRESTAÇÃO DE SERVIÇOS - MERCADO INTERNO (Estab:0001)				
	0001 Prestação de Serviços conforme 000000000000382	20159	17.550,00		733.116,32D
17/11/2022	3.01.01.01.01.0006 RECEITA DA PRESTAÇÃO DE SERVIÇOS - MERCADO INTERNO (Estab:0001)				
	0001 Prestação de Serviços conforme 000000000000373	20160	8.350,00		741.466,32D
18/11/2022	2.01.01.03.03.0010 SIMPLES A RECOLHER (Estab:0001)				
	0001 Pg.simples ref. 09/2022	19163		4.132,02	737.334,30D
20/11/2022	2.01.01.03.01.0001 INSS A RECOLHER (Estab:0001)				
	0001 Pg.INSS ref. 10/2022	19650		5.027,17	732.307,13D
20/11/2022	2.01.01.03.03.0008 IRRF A RECOLHER (Estab:0001)				
	0001 Pg.IRRF ref. 10/2022	19662		705,26	731.601,87D
24/11/2022	2.01.01.03.03.0010 SIMPLES A RECOLHER (Estab:0001)				
	0001 Pg.simples ref. 10/2022	19164		3.327,51	728.274,36D
28/11/2022	3.01.01.01.01.0006 RECEITA DA PRESTAÇÃO DE SERVIÇOS - MERCADO INTERNO (Estab:0001)				
	0001 Prestação de Serviços conforme 000000000000387	20158	8.350,00		736.624,36D
30/11/2022	3.01.01.01.01.0006 RECEITA DA PRESTAÇÃO DE SERVIÇOS - MERCADO INTERNO (Estab:0001)				
	0001 Prestação de Serviços conforme 000000000000389	20157	20.718,54		757.342,90D
30/11/2022	2.01.01.03.01.0014 FÉRIAS A PAGAR (Estab:0001)				
	0001 Pg.férias ref. PG.FERIAS11/2022	19524		6.464,00	750.878,90D
01/12/2022	3.01.01.01.01.0006 RECEITA DA PRESTAÇÃO DE SERVIÇOS - MERCADO INTERNO (Estab:0001)				
	0001 Prestação de Serviços conforme 000000000000390	20149	57.802,60		808.681,50D
01/12/2022	3.01.01.01.01.0006 RECEITA DA PRESTAÇÃO DE SERVIÇOS - MERCADO INTERNO (Estab:0001)				
	0001 Prestação de Serviços conforme 000000000000391	20150	87.480,50		896.162,00D
05/12/2022	2.01.01.03.01.0010 SALÁRIOS A PAGAR (Estab:0001)				
	0001 Pg.funcionários ref. 11/2022	19640		41.294,40	854.867,60D
05/12/2022	2.01.01.17.01.0007 PRÓ-LABORES A PAGAR (Estab:0001)				
	0001 Pg.pró-labore ref. 11/2022	19673		5.725,88	849.141,72D
07/12/2022	2.01.01.03.01.0002 FGTS A RECOLHER (Estab:0001)				
	0001 Pg.FGTS ref. 11/2022	19294		3.491,88	845.649,84D
07/12/2022	2.01.01.17.01.0003 ENERGIA A PAGAR (Estab:0001)				
	0001 Pg.consumo de energia ref. 11/2022	19616		92,78	845.557,06D
19/12/2022	3.01.01.01.01.0006 RECEITA DA PRESTAÇÃO DE SERVIÇOS - MERCADO INTERNO (Estab:0001)				
	0001 Prestação de Serviços conforme 000000000000396	20161	17.550,00		863.107,06D
19/12/2022	3.01.01.01.01.0006 RECEITA DA PRESTAÇÃO DE SERVIÇOS - MERCADO INTERNO (Estab:0001)				
	0001 Prestação de Serviços conforme 000000000000397	20162	8.350,00		871.457,06D
20/12/2022	2.01.01.03.01.0001 INSS A RECOLHER (Estab:0001)				

Livro Caixa

Licenciado para: N B DE O LIMA

Empresa: RIO NEVES LOCACAO SERVICOS E CONSTRUCOES LTDA - CNPJ: 13.500.739/0001-04

Período: 01/01/2022 a 31/12/2022; Estabelecimento(s): 0001 - RIO NEVES LOCACAO SERVICOS E C



ADMIN

Fortes Contábil 6.196.0

Data	Est-cx Histórico	Chave	Entrada	Saída	Saldo
	0001 Pg.INSS ref. 11/2022	19651		4.168,63	867.288,43D
20/12/2022	2.01.01.03.03.0008 IRRF A RECOLHER (Estab:0001)				
	0001 Pg.IRRF ref. 11/2022	19663		705,26	866.583,17D
20/12/2022	2.01.01.21.02.0001 DÉCIMO TERCEIRO SALÁRIO (Estab:0001)				
	0001 Pg.13o.Salário ref. ano 2022	19689		43.208,67	823.374,50D
20/12/2022	2.01.01.21.02.0003 INSS SOBRE DÉCIMO TERCEIRO SALÁRIO (Estab:0001)				
	0001 Pg.INSS ref. 13 salario	19690		3.281,78	820.092,72D
22/12/2022	3.01.01.01.01.0006 RECEITA DA PRESTAÇÃO DE SERVIÇOS - MERCADO INTERNO (Estab:0001)				
	0001 Prestação de Serviços conforme 000000000000399	20163	15.600,00		835.692,72D
26/12/2022	3.01.01.01.01.0006 RECEITA DA PRESTAÇÃO DE SERVIÇOS - MERCADO INTERNO (Estab:0001)				
	0001 Prestação de Serviços conforme 000000000000401	20151	34.229,46		869.922,18D
27/12/2022	3.01.01.01.01.0006 RECEITA DA PRESTAÇÃO DE SERVIÇOS - MERCADO INTERNO (Estab:0001)				
	0001 Prestação de Serviços conforme 000000000000402	20152	57.802,60		927.724,78D
27/12/2022	3.01.01.01.01.0006 RECEITA DA PRESTAÇÃO DE SERVIÇOS - MERCADO INTERNO (Estab:0001)				
	0001 Prestação de Serviços conforme 000000000000403	20153	54.522,04		982.246,82D
27/12/2022	2.01.01.03.03.0010 SIMPLES A RECOLHER (Estab:0001)				
	0001 Pg.simples ref. 11/2022	19165		5.921,66	976.325,16D
31/12/2022	2.01.01.03.01.0014 FÉRIAS A PAGAR (Estab:0001)				
	0001 Pg.férias ref. 12/2022	19688		9.696,00	966.629,16D
31/12/2022	2.01.01.07.06 EMPRÉSTIMOS E FINANCIAMENTOS (Estab:0001)				
	0001 Pg.empréstimo ref. ano 2021	21253		42.851,59	923.777,57D
31/12/2022	2.01.01.17.01.0008 CONTAS A PAGAR (Estab:0001)				
	0001 Pag. outras contas : 2021	21254		20.383,61	903.393,96D
Resumo do período (s.ant./ent./said./s.at.):		469.933,49D	1.586.108,91	1.152.648,44	903.393,96D



Termo de Encerramento

Nome do Livro: CAIXA

Nº de Ordem: 4

O presente livro do tipo CAIXA contém páginas numeradas, do nº 01 ao nº 08, e serviu para escrituração no período de 01/01/2022 a 31/12/2022, da empresa RIO NEVES LOCAÇÃO, SERVIÇOS E CONSTRUÇÕES LTDA.

Sambaíba, 31/12/2022

LUIZ SILVEIRA LIMA JUNIOR
Administrador, Sócio
CPF 529.648.503-30

NATALICE BARROS DE OLIVEIRA LIMA
CONTADOR
CRC/MA 9980



ASSINATURA ELETRÔNICA

Certificamos que o ato da empresa RIO NEVES LOCAÇÃO, SERVIÇOS E CONSTRUÇÕES LTDA consta assinado digitalmente por:

IDENTIFICAÇÃO DO(S) ASSINANTE(S)	
CPF/CNPJ	Nome
52964850330	LUIZ SILVEIRA LIMA JUNIOR
89972643387	NATALICE BARROS DE OLIVEIRA LIMA

CERTIFICO A AUTENTICAÇÃO EM 20/03/2023 15:28 SOB N° 20230356842.
PROTOCOLO: 230356842 DE 16/03/2023. NIRE: 21600047871.
RIO NEVES LOCAÇÃO, SERVIÇOS E CONSTRUÇÕES LTDA

JUCEMA

ANSELMO DIAS CARNEIRO LOPES FILHO
RESPONSÁVEL PELA AUTENTICAÇÃO
SÃO LUÍS, 20/03/2023
empresafacil.ma.gov.br



TERMO DE AUTENTICAÇÃO - LIVRO DIGITAL

Declaro exatos os Termos de Abertura e de Encerramento do Livro Digital com características abaixo, conferido e autenticado por ANSELMO DIAS CARNEIRO LOPES FILHO, sob a autenticidade nº 12303731693 em 20/03/2023, protocolo 230356842. Para validação de Autenticação dos Termos, deverá ser acessado o Portal de Serviços / verificação de documentos do Empreendedor (<http://www.empresafacil.ma.gov.br>) e informar o código de verificação.

Identificação de Empresa	
Nome Empresarial:	RIO NEVES LOCAÇÃO, SERVIÇOS E CONSTRUÇÕES LTDA
Número de Registro:	21600047871
CNPJ:	13500739000104
Município:	Sambaíba

Identificação de Livro Digital	
Tipo de Livro:	CAIXA
Número de Ordem:	4
Início e Término da Escrituração:	01/01/2022 - 31/12/2022

Assinante(s)	Nome	CRC/OAB
52964850330	LUIZ SILVEIRA LIMA JUNIOR	
89972643387	NATALICE BARROS DE OLIVEIRA LIMA	MA9980

CERTIFICO A AUTENTICAÇÃO EM 20/03/2023 15:28 SOB Nº 20230356842.
PROTOCOLO: 230356842 DE 16/03/2023. CÓDIGO DE VERIFICAÇÃO:
12303731693. NIRE: 21600047871.
RIO NEVES LOCAÇÃO, SERVIÇOS E CONSTRUÇÕES LTDA

JUCEMA

ANSELMO DIAS CARNEIRO LOPES FILHO
RESPONSÁVEL PELA AUTENTICAÇÃO
SÃO LUÍS, 20/03/2023
empresafacil.ma.gov.br



TERMO DE AUTENTICAÇÃO - LIVRO DIGITAL

Declaro exatos os Termos de Abertura e de Encerramento do Livro Digital com características abaixo, conferido e autenticado por ANSELMO DIAS CARNEIRO LOPES FILHO, sob a autenticidade nº 12303720489 em 20/03/2023, protocolo 230356966. Para validação de Autenticação dos Termos, deverá ser acessado o Portal de Serviços / verificação de documentos do Empreendedor (<http://www.empresafacil.ma.gov.br>) e informar o código de verificação.

Identificação de Empresa	
Nome Empresarial:	RIO NEVES LOCAÇÃO, SERVIÇOS E CONSTRUÇÕES LTDA
Número de Registro:	21600047871
CNPJ:	13500739000104
Município:	Sambaíba

Identificação de Livro Digital	
Tipo de Livro:	DIÁRIO
Número de Ordem:	4
Início e Término da Escrituração:	01/01/2022 - 31/12/2022

Assinante(s)	Nome	CRC/OAB
52964850330	LUIZ SILVEIRA LIMA JUNIOR	
89972643387	NATALICE BARROS DE OLIVEIRA LIMA	MA9980

CERTIFICO A AUTENTICAÇÃO EM 20/03/2023 13:48 SOB Nº 20230356966.
PROTOCOLO: 230356966 DE 16/03/2023. CÓDIGO DE VERIFICAÇÃO:
12303720489. NIRE: 21600047871.
RIO NEVES LOCAÇÃO, SERVIÇOS E CONSTRUÇÕES LTDA

JUCEMA

ANSELMO DIAS CARNEIRO LOPES FILHO
RESPONSÁVEL PELA AUTENTICAÇÃO
SÃO LUÍS, 20/03/2023
empresafacil.ma.gov.br

Termo de Abertura



Nome do Livro: CAIXA

Nº de Ordem: 5

O presente livro do tipo CAIXA contém registros numerados, do nº 01 ao nº 48, e servirá para a escrituração dos lançamentos próprios da empresa RIO NEVES LOCAÇÃO, SERVIÇOS E CONSTRUÇÕES LTDA, município Sambaíba, CNPJ nº 13.500.739/0001-04, Número de Registro (NIRE) 21600047871.

Data do arquivamento dos atos constitutivos: 24/03/2011

Nº constitutivo: 21200738256

Sambaíba, 01/01/2023

LUIZ SILVEIRA LIMA JUNIOR
Administrador, Sócio
CPF 529.648.503-30

NATALICE BARROS DE OLIVEIRA LIMA
CONTADOR
CRC/MA 9980

Livro Caixa

Licenciado para: N B DE O LIMA

Empresa: RIO NEVES LOCACAO SERVICOS E CONSTRUCOES LTDA - CNPJ: 13.500.739/0001-04

Período: 01/01/2023 a 31/12/2023; Estabelecimento(s): 0001 - RIO NEVES LOCACAO SERVICOS E C



Data	Est-cx Histórico	Chave	Entrada	Saída	Saldo
	*** SALDO ANTERIOR ***				628.550,65D
02/01/2023	INSS A RECOLHER (Estab:0001)				
	0001 Pg.INSS ref. 12/2022	19534		4.601,67	623.948,98D
03/01/2023	FÉRIAS A PAGAR (Estab:0001)				
	0001 Pg.férias ref. colaboradores	1		4.466,22	619.482,76D
03/01/2023	ENERGIA A PAGAR (Estab:0001)				
	0001 Pg.consumo de energia ref. 01-2023	2		92,15	619.390,61D
05/01/2023	SALÁRIOS A PAGAR (Estab:0001)				
	0001 Pg.funcionários ref. 12/2022	23863		158.255,21	461.135,40D
05/01/2023	PRÓ-LABORES A PAGAR (Estab:0001)				
	0001 Pg.pró-labore ref. 12/2022	23866		5.725,88	455.409,52D
05/01/2023	OBRIGAÇÕES SOCIAIS (Estab:0001)				
	0001 Pagamento de obrigações sociais 2022	23867		3.551,42	451.858,10D
07/01/2023	FGTS A RECOLHER (Estab:0001)				
	0001 Pg.FGTS ref. 12/2022	23864		14.472,26	437.385,84D
10/01/2023	MATERIAIS DE CONSUMO (Estab:0001)				
	0001 Compra de material para uso e consumo conforme NFe nº 000008387	1		1.043,00	436.342,84D
13/01/2023	MATERIAIS DE CONSUMO (Estab:0001)				
	0001 Compra de material para uso e consumo conforme NFe nº 000000233	1		1.331,00	435.011,84D
13/01/2023	MATERIAIS DE CONSUMO (Estab:0001)				
	0001 Compra de material para uso e consumo conforme NFe nº 000000234	2		957,00	434.054,84D
18/01/2023	MATERIAIS DE CONSUMO (Estab:0001)				
	0001 Compra de material para uso e consumo conforme NFe nº 000576635	1		1.115,68	432.939,16D
19/01/2023	RECEITA DA PRESTAÇÃO DE SERVIÇOS - MERCADO INTERNO (Estab:0001)				
	0001 Prestação de Serviços conforme 000000000000414	2	17.350,00		450.289,16D
19/01/2023	CUSTO COMBUSTIVEL (Estab:0001)				
	0001 Compra de combustível conforme NFe 000000654	1		24.086,78	426.202,38D
20/01/2023	IRRF A RECOLHER (Estab:0001)				
	0001 Pg.IRRF ref. 12-2022	23866		891,03	425.311,35D
20/01/2023	SIMPLES A RECOLHER (Estab:0001)				
	0001 Pg.simples ref. 12-2022	23867		7.874,30	417.437,05D
20/01/2023	MATERIAIS PRESTAÇÃO DE SERVIÇOS (Estab:0001)				
	0001 Entrada de bonificação conforme NFe 000577137	23868		2.172,39	415.264,66D
20/01/2023	MATERIAIS DIVERSOS (Estab:0001)				
	0001 Compra de material para uso e consumo conforme NFe nº 000577179	23869		10.347,33	404.917,33D
27/01/2023	RECEITA DA PRESTAÇÃO DE SERVIÇOS - MERCADO INTERNO (Estab:0001)				
	0001 Prestação de Serviços conforme 000000000000421	1	54.522,04		459.439,37D
30/01/2023	RECEITA DA PRESTAÇÃO DE SERVIÇOS - MERCADO INTERNO (Estab:0001)				
	0001 Prestação de Serviços conforme 000000000000422	1	20.718,54		480.157,91D
31/01/2023	PARCELAMENTO SIMPLES NACIONAL (Estab:0001)				
	0001 Vr. referente parcelamento simples comp. 01-2023	20217		776,60	479.381,31D
31/01/2023	MATERIAIS DE CONSUMO (Estab:0001)				
	0001 Compra de material para uso e consumo conforme NFe nº 000014082	20220		969,08	478.412,23D
31/01/2023	MATERIAIS DE CONSUMO (Estab:0001)				
	0001 Compra de material para uso e consumo conforme NFe nº 000014083	20221		868,00	477.544,23D
31/01/2023	MATERIAIS DE CONSUMO (Estab:0001)				
	0001 Compra de material para uso e consumo conforme NFe nº 000014084	20222		1.292,00	476.252,23D
31/01/2023	MATERIAIS DE CONSUMO (Estab:0001)				
	0001 Compra de material para uso e consumo conforme NFe nº 000014085	20223		400,00	475.852,23D

Livro Caixa

Licenciado para: N B DE O LIMA

Empresa: RIO NEVES LOCACAO SERVICOS E CONSTRUCOES LTDA - CNPJ: 13.500.739/0001-04

Período: 01/01/2023 a 31/12/2023; Estabelecimento(s): 0001 - RIO NEVES LOCACAO SERVICOS E C



ADMIN

Fortes Contábil 7.209.0

Data	Est-cx Histórico	Chave	Entrada	Saída	Saldo
	0001 Compra de material para uso e consumo conforme NFe nº 000014086	20224		367,00	475.485,23D
31/01/2023	MATERIAIS DE CONSUMO (Estab:0001)				
	0001 Compra de material para uso e consumo conforme NFe nº 000014087	20225		400,00	475.085,23D
31/01/2023	BANCO CONTAS MOVIMENTO (Estab:0001)				
	0001 Transferência entre contas	20228		395.850,00	79.235,23D
01/02/2023	RECEITA DA PRESTAÇÃO DE SERVIÇOS - MERCADO INTERNO (Estab:0001)				
	0001 Prestação de Serviços conforme 000000000000423	3	34.229,47		113.464,70D
01/02/2023	RECEITA DA PRESTAÇÃO DE SERVIÇOS - MERCADO INTERNO (Estab:0001)				
	0001 Prestação de Serviços conforme 000000000000424	4	57.802,60		171.267,30D
05/02/2023	SALÁRIOS A PAGAR (Estab:0001)				
	0001 Pg.funcionários ref. 01/2023	23867		44.936,11	126.331,19D
05/02/2023	PRÓ-LABORES A PAGAR (Estab:0001)				
	0001 Pg.pró-labore ref. 01/2023	23868		5.713,57	120.617,62D
06/02/2023	RESCISÕES A PAGAR (Estab:0001)				
	0001 Pagamento de Rescisão comp. 02-2023	21891		1.498,57	119.119,05D
06/02/2023	CUSTO COMBUSTIVEL (Estab:0001)				
	0001 Compra de combustível conforme NFe 000001220	21892		10.044,00	109.075,05D
06/02/2023	ENERGIA A PAGAR (Estab:0001)				
	0001 Pg.consumo de energia ref. 01-2023	21893		92,01	108.983,04D
07/02/2023	FGTS A RECOLHER (Estab:0001)				
	0001 Pg.FGTS ref. 01/2023	23869		4.080,20	104.902,84D
09/02/2023	RECEITA DA PRESTAÇÃO DE SERVIÇOS - MERCADO INTERNO (Estab:0001)				
	0001 Prestação de Serviços conforme 000000000000427	4	11.700,00		116.602,84D
09/02/2023	MATERIAIS DE CONSUMO (Estab:0001)				
	0001 Compra de material para uso e consumo conforme NFe nº 000007634	1		134,64	116.468,20D
09/02/2023	CUSTO COMBUSTIVEL (Estab:0001)				
	0001 Compra de combustível conforme NFe 000007634	2		87,00	116.381,20D
09/02/2023	CUSTO COMBUSTIVEL (Estab:0001)				
	0001 Compra de combustível conforme NFe 000000360	3		410,73	115.970,47D
11/02/2023	MATERIAIS DE CONSUMO (Estab:0001)				
	0001 Compra de material para uso e consumo conforme NFe nº 000427104	1		11.044,91	104.925,56D
13/02/2023	RECEITA DA PRESTAÇÃO DE SERVIÇOS - MERCADO INTERNO (Estab:0001)				
	0001 Prestação de Serviços conforme 000000000000428	3	12.477,86		117.403,42D
13/02/2023	CUSTO COMBUSTIVEL (Estab:0001)				
	0001 Compra de combustível conforme NFe 000000681	1		22.810,75	94.592,67D
13/02/2023	CUSTO COMBUSTIVEL (Estab:0001)				
	0001 Compra de combustível conforme NFe 000000683	2		36.552,37	58.040,30D
14/02/2023	MATERIAIS DE CONSUMO (Estab:0001)				
	0001 Compra de material para uso e consumo conforme NFe nº 000580671	1		10.225,01	47.815,29D
15/02/2023	RESCISÕES A PAGAR (Estab:0001)				
	0001 Pagamento de rescisão comp. 02-2023	21889		2.394,24	45.421,05D
15/02/2023	MATERIAIS DE CONSUMO (Estab:0001)				
	0001 Compra de material para uso e consumo conforme NFe nº 000008410	21890		840,50	44.580,55D
16/02/2023	DUPLICATAS A RECEBER (Estab:0001)				
	0001 Recebimento de duplicatas	2	9.800,00		54.380,55D
17/02/2023	MATERIAIS DE CONSUMO (Estab:0001)				
	0001 Compra para uso ou consumo conforme NFe 000028834	1		14.222,21	40.158,34D
17/02/2023	MATERIAIS DE CONSUMO (Estab:0001)				
	0001 Compra para uso ou consumo conforme NFe 000196113	2		5.132,88	35.025,46D
18/02/2023	BANCO CONTAS MOVIMENTO (Estab:0001)				
	0001 Vr.Saque n/data	1	8.000,00		43.025,46D
20/02/2023	IRRF A RECOLHER (Estab:0001)				
	0001 Pg.IRRF ref. 01-2023	1		968,10	42.057,36D

Livro Caixa

Licenciado para: N B DE O LIMA

Empresa: RIO NEVES LOCACAO SERVICOS E CONSTRUÇÕES LTDA - CNPJ: 13.500.739/0001-04

Período: 01/01/2023 a 31/12/2023; Estabelecimento(s): 0001 - RIO NEVES LOCACAO SERVICOS E C



ADMIN

Fortes Contábil 7.209.0

Data	Est-cx Histórico	Chave	Entrada	Saída	Saldo
22/02/2023	MATERIAIS PRESTAÇÃO DE SERVIÇOS (Estab:0001)				
	0001 Compra conforme NFe nº000032632	1		3.231,73	38.825,63D
22/02/2023	MATERIAIS DE CONSUMO (Estab:0001)				
	0001 Compra de material para uso e consumo conforme NFe nº 000032632	2		3.231,73	35.593,90D
24/02/2023	RECEITA DA PRESTAÇÃO DE SERVIÇOS - MERCADO INTERNO (Estab:0001)				
	0001 Prestação de Serviços conforme 000000000000429	1	3.900,00		39.493,90D
25/02/2023	MATERIAIS DE CONSUMO (Estab:0001)				
	0001 Compra de material para uso e consumo conforme NFe nº 000751616	1		7.721,46	31.772,44D
25/02/2023	MATERIAIS DE CONSUMO (Estab:0001)				
	0001 Compra de material para uso e consumo conforme NFe nº 000751617	2		2.071,84	29.700,60D
27/02/2023	RESCISÕES A PAGAR (Estab:0001)				
	0001 Pagamento de Rescisão comp. 02- 2023	21886		2.441,98	27.258,62D
27/02/2023	MATERIAIS DE CONSUMO (Estab:0001)				
	0001 Compra de material para uso e consumo conforme NFe nº 000582046	21888		8.142,66	19.115,96D
28/02/2023	PARCELAMENTO SIMPLES NACIONAL (Estab:0001)				
	0001 Vr. referente parcelamento simples comp. 02-2023	21887		776,91	18.339,05D
03/03/2023	BANCO CONTAS MOVIMENTO (Estab:0001)				
	0001 Vr.Saque n/data	2	10.000,00		28.339,05D
03/03/2023	MATERIAIS DE CONSUMO (Estab:0001)				
	0001 Compra para uso ou consumo conforme NFe 000261886	1		6.965,84	21.373,21D
04/03/2023	BANCO CONTAS MOVIMENTO (Estab:0001)				
	0001 Vr.Saque n/data	3	15.000,00		36.373,21D
04/03/2023	MATERIAIS DE CONSUMO (Estab:0001)				
	0001 Compra de material para uso e consumo conforme NFe nº 000754077	1		2.894,64	33.478,57D
04/03/2023	MATERIAIS DE CONSUMO (Estab:0001)				
	0001 Compra de material para uso e consumo conforme NFe nº 000754078	2		1.671,01	31.807,56D
05/03/2023	BANCO CONTAS MOVIMENTO (Estab:0001)				
	0001 Vr.Saque n/data	23873	45.000,00		76.807,56D
05/03/2023	SALÁRIOS A PAGAR (Estab:0001)				
	0001 Pg.funcionários ref. 02/2023	23871		44.278,52	32.529,04D
05/03/2023	PRÓ-LABORES A PAGAR (Estab:0001)				
	0001 Pg.pró-labore ref. 02/2023	23872		5.713,57	26.815,47D
07/03/2023	FGTS A RECOLHER (Estab:0001)				
	0001 Pg.FGTS ref. 02/2023	23873		4.019,92	22.795,55D
07/03/2023	RESCISÕES A PAGAR (Estab:0001)				
	0001 Pg.rescisão ref.	23874		1.743,60	21.051,95D
11/03/2023	MATERIAIS DE CONSUMO (Estab:0001)				
	0001 Compra de material para uso e consumo conforme NFe nº 000756945	1		2.706,16	18.345,79D
12/03/2023	BANCO CONTAS MOVIMENTO (Estab:0001)				
	0001 Vr.Saque n/data	1	6.500,00		24.845,79D
13/03/2023	BANCO CONTAS MOVIMENTO (Estab:0001)				
	0001 Vr.Saque n/data	3	10.500,00		35.345,79D
13/03/2023	BANCO CONTAS MOVIMENTO (Estab:0001)				
	0001 Vr.Saque n/data	4	10.000,00		45.345,79D
13/03/2023	MATERIAIS DE CONSUMO (Estab:0001)				
	0001 Compra para uso ou consumo conforme NFe 000002332	1		3.595,14	41.750,65D
13/03/2023	ENERGIA A PAGAR (Estab:0001)				
	0001 Pg.consumo de energia ref. 02-2023	2		114,78	41.635,87D
14/03/2023	BANCO CONTAS MOVIMENTO (Estab:0001)				
	0001 Vr.Saque n/data	2	18.000,00		59.635,87D
14/03/2023	MATERIAIS DE CONSUMO (Estab:0001)				



Livro Caixa

Licenciado para: N B DE O LIMA

Empresa: RIO NEVES LOCACAO SERVICOS E CONSTRUCOES LTDA - CNPJ: 13.500.739/0001-04

Período: 01/01/2023 a 31/12/2023; Estabelecimento(s): 0001 - RIO NEVES LOCACAO SERVICOS E C

ADMIN

Fortes Contábil 7.209.0

Data	Est-cx Histórico	Chave	Entrada	Saída	Saldo
	0001 Compra de material para uso e consumo conforme NFe nº 000008456	1		1.063,00	58.572,87D
15/03/2023	BANCO CONTAS MOVIMENTO (Estab:0001)				
	0001 Vr.Saque n/data	4	15.400,00		73.972,87D
15/03/2023	CUSTO COMBUSTIVEL (Estab:0001)				
	0001 Compra de combustível conforme NFe 000000725	1		27.236,38	46.736,49D
15/03/2023	MATERIAIS DE CONSUMO (Estab:0001)				
	0001 Compra de material para uso e consumo conforme NFe nº 001684811	2		2.392,30	44.344,19D
15/03/2023	MATERIAIS DE CONSUMO (Estab:0001)				
	0001 Compra de material para uso e consumo conforme NFe nº 000003206	3		4.618,90	39.725,29D
16/03/2023	MATERIAIS DE CONSUMO (Estab:0001)				
	0001 Compra de material para uso e consumo conforme NFe nº 000010649	1		378,00	39.347,29D
16/03/2023	CUSTO COMBUSTIVEL (Estab:0001)				
	0001 Compra de combustível conforme NFe 000000365	2		229,62	39.117,67D
17/03/2023	MATERIAIS DE CONSUMO (Estab:0001)				
	0001 Compra para uso ou consumo conforme NFe 000037800	2		2.189,57	36.928,10D
18/03/2023	BANCO CONTAS MOVIMENTO (Estab:0001)				
	0001 Vr.Saque n/data	1	8.906,00		45.834,10D
19/03/2023	BANCO CONTAS MOVIMENTO (Estab:0001)				
	0001 Vr.Saque n/data	1	7.500,00		53.334,10D
20/03/2023	BANCO CONTAS MOVIMENTO (Estab:0001)				
	0001 Vr.Saque n/data	23877	9.450,00		62.784,10D
20/03/2023	IRRF A RECOLHER (Estab:0001)				
	0001 Pg.IRRF ref. 02-2023	23876		968,10	61.816,00D
21/03/2023	MATERIAIS DE CONSUMO (Estab:0001)				
	0001 Compra de material uso e consumo conforme NFe nº	1		406,48	61.409,52D
22/03/2023	MATERIAIS DE CONSUMO (Estab:0001)				
	0001 Compra de material para uso e consumo conforme NFe nº 000000619	1		1.017,60	60.391,92D
22/03/2023	MATERIAIS DE CONSUMO (Estab:0001)				
	0001 Compra de material para uso e consumo conforme NFe nº 000000620	2		493,00	59.898,92D
23/03/2023	BANCO CONTAS MOVIMENTO (Estab:0001)				
	0001 Vr.Saque n/data	3	9.600,00		69.498,92D
23/03/2023	MATERIAIS PRESTAÇÃO DE SERVIÇOS (Estab:0001)				
	0001 Compra conforme NFe nº000585450	1		11.594,77	57.904,15D
23/03/2023	MATERIAIS DE CONSUMO (Estab:0001)				
	0001 Compra de material para uso e consumo conforme NFe nº 000585450	2		11.594,77	46.309,38D
24/03/2023	RECEITA DA PRESTAÇÃO DE SERVIÇOS - MERCADO INTERNO (Estab:0001)				
	0001 Receita da prestação de serviços conforme NFS-e nº 431	4	3.500,00		49.809,38D
24/03/2023	BANCO CONTAS MOVIMENTO (Estab:0001)				
	0001 Vr.Saque n/data	5	12.800,00		62.609,38D
24/03/2023	MATERIAIS DE CONSUMO (Estab:0001)				
	0001 Compra de material uso e consumo conforme NFe nº	1		17.871,81	44.737,57D
24/03/2023	MATERIAIS DE CONSUMO (Estab:0001)				
	0001 Compra de material para uso e consumo conforme NFe nº 000212640	2		17.871,81	26.865,76D
24/03/2023	MATERIAIS DE CONSUMO (Estab:0001)				
	0001 Compra de material para uso e consumo conforme NFe nº 000044351	3		4.722,42	22.143,34D
25/03/2023	BANCO CONTAS MOVIMENTO (Estab:0001)				
	0001 Vr.Saque n/data	4	9.000,00		31.143,34D
25/03/2023	MATERIAIS DE CONSUMO (Estab:0001)				
	0001 Compra de material para uso e consumo conforme NFe nº 000010669	1		350,00	30.793,34D
25/03/2023	MATERIAIS DE CONSUMO (Estab:0001)				

Livro Caixa

Licenciado para: N B DE O LIMA

Empresa: RIO NEVES LOCACAO SERVICOS E CONSTRUcoes LTDA - CNPJ: 13.500.739/0001-04

Período: 01/01/2023 a 31/12/2023; Estabelecimento(s): 0001 - RIO NEVES LOCACAO SERVICOS E C



Data	Est-cx Histórico	Chave	Entrada	Saída	Saldo
	0001 Compra de material para uso e consumo conforme NFe nº 000762273	2		7.451,04	23.342,30D
26/03/2023	BANCO CONTAS MOVIMENTO (Estab:0001)				
	0001 Vr.Saque n/data	1	7.000,00		30.342,30D
27/03/2023	BANCO CONTAS MOVIMENTO (Estab:0001)				
	0001 Vr.Saque n/data	6	24.500,00		54.842,30D
27/03/2023	MATERIAIS DE CONSUMO (Estab:0001)				
	0001 Compra de material para uso e consumo conforme NFe nº 000585874	1		4.242,66	50.599,64D
27/03/2023	MATERIAIS DE CONSUMO (Estab:0001)				
	0001 Compra de material para uso e consumo conforme NFe nº 000762382	3		1.269,60	49.330,04D
27/03/2023	MATERIAIS DE CONSUMO (Estab:0001)				
	0001 Compra de material para uso e consumo conforme NFe nº 000437995	4		7.156,28	42.173,76D
28/03/2023	MATERIAIS DE CONSUMO (Estab:0001)				
	0001 Compra para uso ou consumo conforme NFe 000029459	1		6.076,62	36.097,14D
28/03/2023	MATERIAIS DE CONSUMO (Estab:0001)				
	0001 Compra para uso ou consumo conforme NFe 000029470	2		605,22	35.491,92D
29/03/2023	MATERIAIS DE CONSUMO (Estab:0001)				
	0001 Compra de material para uso e consumo conforme NFe nº 000009650	1		2.574,10	32.917,82D
29/03/2023	MATERIAIS DE CONSUMO (Estab:0001)				
	0001 Compra de material para uso e consumo conforme NFe nº 000009659	2		4.900,00	28.017,82D
30/03/2023	MATERIAIS DE CONSUMO (Estab:0001)				
	0001 Compra para uso ou consumo conforme NFe 000073880	1		1.251,56	26.766,26D
31/03/2023	BANCO CONTAS MOVIMENTO (Estab:0001)				
	0001 Vr.Saque n/data	4	32.000,00		58.766,26D
31/03/2023	PARCELAMENTO SIMPLES NACIONAL (Estab:0001)				
	0001 Vr. referente parcelamento simples comp. 03-2023	23716		784,67	57.981,59D
31/03/2023	MATERIAIS DE CONSUMO (Estab:0001)				
	0001 Compra de material uso e consumo conforme NFe nº	23718		18.100,00	39.881,59D
31/03/2023	MATERIAIS DE CONSUMO (Estab:0001)				
	0001 Compra de material para uso e consumo conforme NFe nº 000013439	23719		18.100,00	21.781,59D
31/03/2023	MATERIAIS DE CONSUMO (Estab:0001)				
	0001 Compra para uso ou consumo conforme NFe 000123318	23720		2.585,70	19.195,89D
03/04/2023	CLIENTES DIVERSOS (Estab:0001)				
	0001 Recebimento adiantamento de clientes	23757	200.000,00		219.195,89D
03/04/2023	FÉRIAS A PAGAR (Estab:0001)				
	0001 Pagamento de férias comp. 04-2023	23756		4.816,02	214.379,87D
05/04/2023	SALÁRIOS A PAGAR (Estab:0001)				
	0001 Pg.funcionários ref. 03/2023	23875		43.606,93	170.772,94D
05/04/2023	PRÓ-LABORES A PAGAR (Estab:0001)				
	0001 Pg.pró-labore ref. 03/2023	23876		5.713,27	165.059,67D
05/04/2023	MATERIAIS DE CONSUMO (Estab:0001)				
	0001 Compra de material uso e consumo conforme NFe nº	23878		465,00	164.594,67D
06/04/2023	MATERIAIS DE CONSUMO (Estab:0001)				
	0001 Compra de material para uso e consumo conforme NFe nº 000044604	2		2.697,14	161.897,53D
07/04/2023	FGTS A RECOLHER (Estab:0001)				
	0001 Pg.FGTS ref. 03/2023	23877		3.946,27	157.951,26D
07/04/2023	MERCADORIAS PARA REVENDA (Estab:0001)				
	0001 Compra para comercialização conforme NFe nº 001583012	23880		2.727,66	155.223,60D
07/04/2023	MATERIAIS DE CONSUMO (Estab:0001)				
	0001 Compra de bem para uso ou consumo conforme NFe 001583012	23881		666,05	154.557,55D

Livro Caixa

Licenciado para: N B DE O LIMA

Empresa: RIO NEVES LOCACAO SERVICOS E CONSTRUCOES LTDA - CNPJ: 13.500.739/0001-04

Período: 01/01/2023 a 31/12/2023; Estabelecimento(s): 0001 - RIO NEVES LOCACAO SERVICOS E C



Data	Est-cx Histórico	Chave	Entrada	Saída	Saldo
10/04/2023	MATERIAIS DE CONSUMO (Estab:0001)				
	0001 Compra de material uso e consumo conforme NFe nº	2		225,00	154.332,55D
11/04/2023	MATERIAIS PRESTAÇÃO DE SERVIÇOS (Estab:0001)				
	0001 Compra conforme NFe nº000587465	6		6.504,19	147.828,36D
11/04/2023	MATERIAIS DE CONSUMO (Estab:0001)				
	0001 Compra de material para uso e consumo conforme NFe nº 000587465	7		6.504,19	141.324,17D
11/04/2023	MATERIAIS PRESTAÇÃO DE SERVIÇOS (Estab:0001)				
	0001 Entrada de bonificação conforme NFe 000587465	8		43,29	141.280,88D
11/04/2023	MATERIAIS DE CONSUMO (Estab:0001)				
	0001 Compra de material para uso e consumo conforme NFe nº 000000251	9		1.803,00	139.477,88D
11/04/2023	MATERIAIS DE CONSUMO (Estab:0001)				
	0001 Compra de material uso e consumo conforme NFe nº	10		1.599,00	137.878,88D
12/04/2023	MATERIAIS DE CONSUMO (Estab:0001)				
	0001 Compra de material para uso e consumo conforme NFe nº 000587591	2		2.425,20	135.453,68D
13/04/2023	CUSTO COMBUSTIVEL (Estab:0001)				
	0001 Compra de combustível conforme NFe 000007899	3		51,00	135.402,68D
13/04/2023	CUSTO COMBUSTIVEL (Estab:0001)				
	0001 Compra de combustível conforme NFe 000000367	4		269,24	135.133,44D
14/04/2023	MATERIAIS DE CONSUMO (Estab:0001)				
	0001 Compra de material para uso e consumo conforme NFe nº 000008479	5		500,05	134.633,39D
14/04/2023	MATERIAIS DE CONSUMO (Estab:0001)				
	0001 Compra para uso ou consumo conforme NFe 000042403	6		1.258,67	133.374,72D
14/04/2023	MATERIAIS DE CONSUMO (Estab:0001)				
	0001 Compra para uso ou consumo conforme NFe 000042404	7		6.333,54	127.041,18D
14/04/2023	MATERIAIS DE CONSUMO (Estab:0001)				
	0001 Compra de material para uso e consumo conforme NFe nº 001700349	8		720,52	126.320,66D
14/04/2023	ENERGIA A PAGAR (Estab:0001)				
	0001 Pg.consumo de energia ref. 03-2023	9		231,11	126.089,55D
15/04/2023	MERCADORIAS PARA REVENDA (Estab:0001)				
	0001 Compra conforme NFe 000768669	6		5.730,46	120.359,09D
15/04/2023	MATERIAIS DE CONSUMO (Estab:0001)				
	0001 Compra de material para uso e consumo conforme NFe nº 000768669	7		5.730,46	114.628,63D
15/04/2023	MERCADORIAS PARA REVENDA (Estab:0001)				
	0001 Compra conforme NFe 000768670	8		1.529,46	113.099,17D
15/04/2023	MATERIAIS DE CONSUMO (Estab:0001)				
	0001 Compra de material para uso e consumo conforme NFe nº 000768670	9		1.529,46	111.569,71D
15/04/2023	MATERIAIS PRESTAÇÃO DE SERVIÇOS (Estab:0001)				
	0001 Entrada de bonificação conforme NFe 000768671	10		26,61	111.543,10D
17/04/2023	RECEITA DA PRESTAÇÃO DE SERVIÇOS - MERCADO INTERNO (Estab:0001)				
	0001 Receita da prestação de serviço conforme NFSe nº 460	23720	160.321,52		271.864,62D
18/04/2023	RESCISÕES A PAGAR (Estab:0001)				
	0001 Pg.rescisão ref.	1		1.951,92	269.912,70D
19/04/2023	RECEITA DA REVENDA DE MERCADORIAS NO MERCADO INTERNO (Estab:0001)				
	0001 Venda de mercadorias conforme NFe nº 000000035	3	130,00		270.042,70D
19/04/2023	MATERIAIS DE CONSUMO (Estab:0001)				
	0001 Compra de material para uso e consumo conforme NFe nº 000005858	4		8.400,00	261.642,70D
19/04/2023	MATERIAIS DE CONSUMO (Estab:0001)				
	0001 Compra de material uso e consumo conforme NFe nº	5		175,00	261.467,70D
20/04/2023	RECEITA DA REVENDA DE MERCADORIAS NO MERCADO INTERNO (Estab:0001)				
	0001 Venda de mercadorias conforme NFe nº 000000036	3	1.035,80		262.503,50D
20/04/2023	RECEITA DA REVENDA DE MERCADORIAS NO MERCADO INTERNO (Estab:0001)				

Livro Caixa

Licenciado para: N B DE O LIMA

Empresa: RIO NEVES LOCAÇÃO SERVICOS E CONSTRUÇÕES LTDA - CNPJ: 13.500.739/0001-04

Período: 01/01/2023 a 31/12/2023; Estabelecimento(s): 0001 - RIO NEVES LOCAÇÃO SERVICOS E C



ADMIN

Fortes Contábil 7.209.0

Data	Est-cx Histórico	Chave	Entrada	Saída	Saldo
	0001 Venda de mercadorias conforme NFe nº 000000037	4	8.064,40		270.567,90D
20/04/2023	RECEITA DA REVENDA DE MERCADORIAS NO MERCADO INTERNO (Estab:0001)				
	0001 Venda de mercadorias conforme NFe nº 000000039	5	6.946,85		277.514,75D
20/04/2023	RECEITA DA REVENDA DE MERCADORIAS NO MERCADO INTERNO (Estab:0001)				
	0001 Venda de mercadorias conforme NFe nº 000000040	6	8.981,00		286.495,75D
20/04/2023	MERCADORIAS PARA REVENDA (Estab:0001)				
	0001 Compra conforme NFe 000000909	7		5.300,00	281.195,75D
20/04/2023	MATERIAIS DE CONSUMO (Estab:0001)				
	0001 Compra de material uso e consumo conforme NFe nº	8		500,00	280.695,75D
24/04/2023	RECEITA DA PRESTAÇÃO DE SERVIÇOS - MERCADO INTERNO (Estab:0001)				
	0001 Prestação de Serviços conforme 000000000000466	16	8.575,00		289.270,75D
24/04/2023	MATERIAIS DE CONSUMO (Estab:0001)				
	0001 Compra de material para uso e consumo conforme NFe nº 000020087	9		1.100,00	288.170,75D
24/04/2023	MERCADORIAS PARA REVENDA (Estab:0001)				
	0001 Compra conforme NFe 000000910	10		2.650,00	285.520,75D
24/04/2023	MATERIAIS DE CONSUMO (Estab:0001)				
	0001 Compra de material para uso e consumo conforme NFe nº 000020121	12		1.200,00	284.320,75D
24/04/2023	MERCADORIAS PARA REVENDA (Estab:0001)				
	0001 Compra conforme NFe 000588907	13		3.433,71	280.887,04D
24/04/2023	MATERIAIS PRESTAÇÃO DE SERVIÇOS (Estab:0001)				
	0001 Compra conforme NFe nº 000588907	14		3.433,71	277.453,33D
24/04/2023	MATERIAIS DE CONSUMO (Estab:0001)				
	0001 Compra de material para uso e consumo conforme NFe nº 000588907	15		3.433,71	274.019,62D
25/04/2023	MATERIAIS DE CONSUMO (Estab:0001)				
	0001 Compra de material para uso e consumo conforme NFe nº 000008508	3		500,96	273.518,66D
25/04/2023	MATERIAIS DE CONSUMO (Estab:0001)				
	0001 Compra de material para uso e consumo conforme NFe nº 000589113	4		5.768,33	267.750,33D
26/04/2023	RECEITA DA PRESTAÇÃO DE SERVIÇOS - MERCADO INTERNO (Estab:0001)				
	0001 Prestação de Serviços conforme 000000000000467	13	3.500,00		271.250,33D
26/04/2023	(Estab:)				
	0001 Pg.IRRF ref. 03-2023	1		1.000,53	270.249,80D
26/04/2023	MATERIAIS DE CONSUMO (Estab:0001)				
	0001 Compra de material para uso e consumo conforme NFe nº 000044998	8		1.431,31	268.818,49D
26/04/2023	MATERIAIS DE CONSUMO (Estab:0001)				
	0001 Compra de material para uso e consumo conforme NFe nº 000044999	9		1.219,02	267.599,47D
26/04/2023	MATERIAIS DE CONSUMO (Estab:0001)				
	0001 Compra de material para uso e consumo conforme NFe nº 000014665	10		2.014,00	265.585,47D
26/04/2023	MATERIAIS DE CONSUMO (Estab:0001)				
	0001 Compra de material para uso e consumo conforme NFe nº 000014666	11		11,00	265.574,47D
26/04/2023	MATERIAIS DE CONSUMO (Estab:0001)				
	0001 Compra de material para uso e consumo conforme NFe nº 000014667	12		755,00	264.819,47D
27/04/2023	MATERIAIS DE CONSUMO (Estab:0001)				
	0001 Compra de material uso e consumo conforme NFe nº	5		8.400,00	256.419,47D
27/04/2023	MATERIAIS DE CONSUMO (Estab:0001)				
	0001 Compra para uso ou consumo conforme NFe 000005551	6		11.526,03	244.893,44D
27/04/2023	MERCADORIAS PARA REVENDA (Estab:0001)				
	0001 Compra para comercialização conforme NFe nº 000204659	7		6.222,06	238.671,38D
27/04/2023	MATERIAIS DE CONSUMO (Estab:0001)				
	0001 Compra para uso ou consumo conforme NFe 000204659	8		5.947,28	232.724,10D

Livro Caixa

Licenciado para: N B DE O LIMA

Empresa: RIO NEVES LOCAÇÃO SERVICOS E CONSTRUÇÕES LTDA - CNPJ: 13.500.739/0001-04

Período: 01/01/2023 a 31/12/2023; Estabelecimento(s): 0001 - RIO NEVES LOCAÇÃO SERVICOS E C



ADMIN

Fortes Contábil 7.209.0

Data	Est-cx Histórico	Chave	Entrada	Saída	Saldo
28/04/2023	RECEITA DA PRESTAÇÃO DE SERVIÇOS - MERCADO INTERNO (Estab:0001)				
	0001 Prestação de Serviços conforme 000000000000468	2	24.522,46		257.246,56D
29/04/2023	MATERIAIS DE CONSUMO (Estab:0001)				
	0001 Compra de material para uso e consumo conforme NFe nº 000773476	3		5.760,59	251.485,97D
29/04/2023	MERCADORIAS PARA REVENDA (Estab:0001)				
	0001 Compra para comercialização conforme NFe nº 001470142	4		7.396,78	244.089,19D
02/05/2023	RECEITA DA REVENDA DE MERCADORIAS NO MERCADO INTERNO (Estab:0001)				
	0001 Venda de mercadorias conforme NFe nº 000000041	1	45,00		244.134,19D
03/05/2023	RECEITA DA PRESTAÇÃO DE SERVIÇOS - MERCADO INTERNO (Estab:0001)				
	0001 Prestação de Serviços conforme 000000000000472	4	5.850,00		249.984,19D
05/05/2023	SALÁRIOS A PAGAR (Estab:0001)				
	0001 Pg.funcionários ref. 04/2023	23879		38.945,75	211.038,44D
05/05/2023	PRÓ-LABORES A PAGAR (Estab:0001)				
	0001 Pg.pró-labore ref. 04/2023	23880		5.713,87	205.324,57D
06/05/2023	ENERGIA A PAGAR (Estab:0001)				
	0001 Pg.consumo de energia ref. 04-2023	1		401,49	204.923,08D
07/05/2023	FGTS A RECOLHER (Estab:0001)				
	0001 Pg.FGTS ref. 04/2023	23881		3.606,86	201.316,22D
08/05/2023	EQUIPAMENTOS, MÁQUINAS E VEICULOS (Estab:0001)				
	0001 Devolução de bem do ativo imobilizado	23803	1.570,37		202.886,59D
08/05/2023	EQUIPAMENTOS, MÁQUINAS E VEICULOS (Estab:0001)				
	0001 Devolução de bem do ativo imobilizado	23804	867,70		203.754,29D
08/05/2023	MERCADORIAS PARA REVENDA (Estab:0001)				
	0001 Compra conforme NFe 000447218	23797		3.847,17	199.907,12D
08/05/2023	MATERIAIS DE CONSUMO (Estab:0001)				
	0001 Compra de material para uso e consumo conforme NFe nº 000447218	23798		3.847,17	196.059,95D
08/05/2023	MATERIAIS DE CONSUMO (Estab:0001)				
	0001 Compra para uso ou consumo conforme NFe 000027513	23799		4.771,46	191.288,49D
08/05/2023	MATERIAIS DE CONSUMO (Estab:0001)				
	0001 Compra para uso ou consumo conforme NFe 000027518	23800		140,86	191.147,63D
08/05/2023	MATERIAIS DE CONSUMO (Estab:0001)				
	0001 Compra para uso ou consumo conforme NFe 000027522	23801		501,32	190.646,31D
08/05/2023	MERCADORIAS PARA REVENDA (Estab:0001)				
	0001 Compra conforme NFe 000000915	23802		5.300,00	185.346,31D
09/05/2023	RESCISÕES A PAGAR (Estab:0001)				
	0001 Pg.rescisão ref.	1		1.788,60	183.557,71D
10/05/2023	MATERIAIS PRESTAÇÃO DE SERVIÇOS (Estab:0001)				
	0001 Compra conforme NFe nº000034088	5		3.987,39	179.570,32D
10/05/2023	MATERIAIS DE CONSUMO (Estab:0001)				
	0001 Compra de material para uso e consumo conforme NFe nº 000034088	6		3.987,39	175.582,93D
10/05/2023	MATERIAIS DE CONSUMO (Estab:0001)				
	0001 Compra de material para uso e consumo conforme NFe nº 000008539	7		724,80	174.858,13D
10/05/2023	MATERIAIS DE CONSUMO (Estab:0001)				
	0001 Compra de material para uso e consumo conforme NFe nº 000045297	8		1.431,31	173.426,82D
11/05/2023	MATERIAIS DE CONSUMO (Estab:0001)				
	0001 Compra de material para uso e consumo conforme NFe nº 000000655	4		1.197,84	172.228,98D
11/05/2023	MATERIAIS DE CONSUMO (Estab:0001)				
	0001 Compra de material para uso e consumo conforme NFe nº 000000656	5		1.270,16	170.958,82D
11/05/2023	MERCADORIAS PARA REVENDA (Estab:0001)				
	0001 Compra conforme NFe 000000917	6		2.650,00	168.308,82D
16/05/2023	RECEITA DA REVENDA DE MERCADORIAS NO MERCADO INTERNO (Estab:0001)				

Livro Caixa

Licenciado para: N B DE O LIMA

Empresa: RIO NEVES LOCAÇÃO SERVICOS E CONSTRUÇÕES LTDA - CNPJ: 13.500.739/0001-04

Período: 01/01/2023 a 31/12/2023; Estabelecimento(s): 0001 - RIO NEVES LOCAÇÃO SERVICOS E C



ADMIN

Fortes Contábil 7.209.0

Data	Est-cx Histórico	Chave	Entrada	Saída	Saldo
	0001 Venda de mercadorias conforme NFe nº 000000042	3	19.843,57		188.152,39D
16/05/2023	CUSTO COMBUSTIVEL (Estab:0001)				
	0001 Compra de combustível conforme NFe 000000777	2		27.798,92	160.353,47D
17/05/2023	RECEITA DA REVENDA DE MERCADORIAS NO MERCADO INTERNO (Estab:0001)				
	0001 Venda de mercadorias conforme NFe nº 000000043	1	9.468,80		169.822,27D
18/05/2023	RECEITA DA REVENDA DE MERCADORIAS NO MERCADO INTERNO (Estab:0001)				
	0001 Venda de mercadorias conforme NFe nº 000000044	3	2.198,26		172.020,53D
18/05/2023	RECEITA DA REVENDA DE MERCADORIAS NO MERCADO INTERNO (Estab:0001)				
	0001 Venda de mercadorias conforme NFe nº 000000045	4	2.825,00		174.845,53D
18/05/2023	MATERIAIS DE CONSUMO (Estab:0001)				
	0001 Compra de material para uso e consumo conforme NFe nº 000035857	2		2.275,00	172.570,53D
19/05/2023	IRRF A RECOLHER (Estab:0001)				
	0001 Pg.IRRF ref. 04-2023	1		1.049,84	171.520,69D
19/05/2023	MERCADORIAS PARA REVENDA (Estab:0001)				
	0001 Compra conforme NFe 000000922	4		2.650,00	168.870,69D
19/05/2023	MATERIAIS DE CONSUMO (Estab:0001)				
	0001 Compra de material uso e consumo conforme NFe nº	5		550,00	168.320,69D
22/05/2023	RECEITA DA PRESTAÇÃO DE SERVIÇOS - MERCADO INTERNO (Estab:0001)				
	0001 Prestação de Serviços conforme 000000000000479	2	3.350,00		171.670,69D
23/05/2023	(Estab:)				
	0001 Vr. ref. ao pagto multa EFD contribuições	1		2.084,88	169.585,81D
23/05/2023	MERCADORIAS PARA REVENDA (Estab:0001)				
	0001 Compra para comercialização conforme NFe nº 001479187	6		1.230,94	168.354,87D
23/05/2023	MATERIAIS DE CONSUMO (Estab:0001)				
	0001 Compra de material uso e consumo conforme NFe nº	7		7.470,82	160.884,05D
23/05/2023	MATERIAIS DE CONSUMO (Estab:0001)				
	0001 Compra de material para uso e consumo conforme NFe nº 000004837	8		7.470,82	153.413,23D
23/05/2023	MATERIAIS DE CONSUMO (Estab:0001)				
	0001 Compra para uso ou consumo conforme NFe 000030336	9		9.741,31	143.671,92D
24/05/2023	RECEITA DA REVENDA DE MERCADORIAS NO MERCADO INTERNO (Estab:0001)				
	0001 Venda de mercadorias conforme NFe nº 000000046	3	550,00		144.221,92D
24/05/2023	RECEITA DA REVENDA DE MERCADORIAS NO MERCADO INTERNO (Estab:0001)				
	0001 Venda de mercadorias conforme NFe nº 000000002	4	4.455,55		148.677,47D
24/05/2023	MERCADORIAS PARA REVENDA (Estab:0001)				
	0001 Compra conforme NFe 000000923	2		2.650,00	146.027,47D
25/05/2023	MERCADORIAS PARA REVENDA (Estab:0001)				
	0001 Compra conforme NFe 000798359	2		1.815,53	144.211,94D
26/05/2023	RECEITA DA REVENDA DE MERCADORIAS NO MERCADO INTERNO (Estab:0001)				
	0001 Venda de mercadorias conforme NFe nº 000000047	1	8.995,25		153.207,19D
27/05/2023	CUSTO COMBUSTIVEL (Estab:0001)				
	0001 Compra de combustível conforme NFe 000000370	3		746,62	152.460,57D
27/05/2023	MATERIAIS DE CONSUMO (Estab:0001)				
	0001 Compra de material para uso e consumo conforme NFe nº 000000371	4		70,70	152.389,87D
29/05/2023	MATERIAIS DE CONSUMO (Estab:0001)				
	0001 Compra de material uso e consumo conforme NFe nº	3		10.500,00	141.889,87D
29/05/2023	CUSTO COMBUSTIVEL (Estab:0001)				
	0001 Compra de combustível conforme NFe 000000802	4		33.104,65	108.785,22D
30/05/2023	RECEITA DA REVENDA DE MERCADORIAS NO MERCADO INTERNO (Estab:0001)				
	0001 Venda de mercadorias conforme NFe nº 000000048	5	90,00		108.875,22D
30/05/2023	MATERIAIS PRESTAÇÃO DE SERVIÇOS (Estab:0001)				
	0001 Compra conforme NFe nº 000603543	3		5.451,52	103.423,70D
30/05/2023	MATERIAIS PRESTAÇÃO DE SERVIÇOS (Estab:0001)				
	0001 Compra para utilização na prestação de serviços conforme NFe nº 000603543	4		5.451,52	97.972,18D
31/05/2023	RECEITA DA PRESTAÇÃO DE SERVIÇOS - MERCADO INTERNO (Estab:0001)				

Livro Caixa

Licenciado para: N B DE O LIMA

Empresa: RIO NEVES LOCACAO SERVICOS E CONSTRUCOES LTDA - CNPJ: 13.500.739/0001-04

Período: 01/01/2023 a 31/12/2023; Estabelecimento(s): 0001 - RIO NEVES LOCACAO SERVICOS E C



Data	Est-cx Histórico	Chave	Entrada	Saída	Saldo
31/05/2023	0001 Prestação de Serviços conforme PARCELAMENTO SIMPLES NACIONAL (Estab:0001)	23826	22.587,13		120.559,31D
	0001 Vr. referente parcelamento simples comp. 04-2023	23819		800,91	119.758,40D
31/05/2023	0001 Vr. referente parcelamento simples comp. 05-2023	23820		800,91	118.957,49D
31/05/2023	0001 Compra para uso ou consumo conforme NFe 000114770	23825		2.469,77	116.487,72D
01/06/2023	0001 Compra de material uso e consumo conforme NFe nº	1		265,00	116.222,72D
02/06/2023	0001 Venda de mercadorias conforme NFe nº 000000049	1	312,75		116.535,47D
02/06/2023	0001 Compra de material uso e consumo conforme NFe nº	2		2.259,87	114.275,60D
02/06/2023	0001 Compra de material para uso e consumo conforme NFe nº 001725955	3		2.259,87	112.015,73D
05/06/2023	0001 Pg.funçionários ref. 05/2023	23883		42.797,00	69.218,73D
05/06/2023	0001 Pg.pró-labore ref. 05/2023	23884		5.713,87	63.504,86D
05/06/2023	0001 Compra de combustível conforme NFe 000001394	23885		10.470,00	53.034,86D
06/06/2023	0001 Compra conforme NFe nº 000050419	1		3.140,82	49.894,04D
06/06/2023	0001 Compra para utilização na prestação de serviços conforme NFe nº 000050419	2		3.140,82	46.753,22D
06/06/2023	0001 Pg.consumo de energia ref. 05-2023	3		384,63	46.368,59D
07/06/2023	0001 Venda de mercadorias conforme NFe nº 000000050	23886	540,00		46.908,59D
07/06/2023	0001 Pg.FGTS ref. 05/2023	23885		3.872,11	43.036,48D
07/06/2023	0001 Compra de material para uso e consumo conforme NFe nº 000008567	23887		1.195,00	41.841,48D
09/06/2023	0001 Venda de mercadorias conforme NFe nº 000000051	1	55,00		41.896,48D
09/06/2023	0001 Venda de mercadorias conforme NFe nº 000000052	2	55,00		41.951,48D
09/06/2023	0001 Compra de material uso e consumo conforme NFe nº	3		1.250,00	40.701,48D
12/06/2023	0001 Venda de mercadorias conforme NFe nº 000000053	1	35,37		40.736,85D
12/06/2023	0001 Venda de mercadorias conforme NFe nº 000000054	2	210,00		40.946,85D
12/06/2023	0001 Compra de material para uso e consumo conforme NFe nº 000046106	3		715,65	40.231,20D
13/06/2023	0001 Compra conforme NFe 000000927	1		2.650,00	37.581,20D
14/06/2023	0001 Venda de mercadorias conforme NFe nº 000000055	1	134,00		37.715,20D
14/06/2023	0001 Compra de material para uso e consumo conforme NFe nº 000000675	2		1.395,51	36.319,69D
14/06/2023					

Livro Caixa

Licenciado para: N B DE O LIMA

Empresa: RIO NEVES LOCACAO SERVICOS E CONSTRUCOES LTDA - CNPJ: 13.500.739/0001-04

Período: 01/01/2023 a 31/12/2023; Estabelecimento(s): 0001 - RIO NEVES LOCACAO SERVICOS E C



ADMIN

Fortes Contábil 7.209.0

Data	Est-cx Histórico	Chave	Entrada	Saída	Saldo
	0001 Compra de material para uso e consumo conforme NFe nº 000000676	3		1.324,00	34.995,69D
15/06/2023	RECEITA DA PRESTAÇÃO DE SERVIÇOS - MERCADO INTERNO (Estab:0001)				
	0001 Prestação de Serviços conforme 000000000000495	1	15.600,00		50.595,69D
16/06/2023	(Estab:)				
	0001 Pg.INSS ref. 01/2023	1		6.046,14	44.549,55D
16/06/2023	(Estab:)				
	0001 Pg.INSS ref. 02/2023	3		5.680,07	38.869,48D
18/06/2023	BANCO CONTAS MOVIMENTO (Estab:0001)				
	0001 Vr.Saque n/data	2	19.200,00		58.069,48D
18/06/2023	MERCADORIAS PARA REVENDA (Estab:0001)				
	0001 Compra conforme NFe 002629966	1		1.000,78	57.068,70D
19/06/2023	RECEITA DA PRESTAÇÃO DE SERVIÇOS - MERCADO INTERNO (Estab:0001)				
	0001 Prestação de Serviços conforme 000000000000498	5	10.500,00		67.568,70D
19/06/2023	(Estab:)				
	0001 Vr.simples ref. 01-2023	3		6.536,98	61.031,72D
19/06/2023	(Estab:)				
	0001 Vr.simples ref. 02-2023	4		8.534,55	52.497,17D
20/06/2023	INSS A RECOLHER (Estab:0001)				
	0001 Pg.INSS ref. 05/2023	23886		4.374,88	48.122,29D
20/06/2023	IRRF A RECOLHER (Estab:0001)				
	0001 Pg.IRRF ref. 05-2023	23887		952,50	47.169,79D
20/06/2023	MATERIAIS DE CONSUMO (Estab:0001)				
	0001 Compra para uso ou consumo conforme NFe 000020799	23888		14.651,60	32.518,19D
23/06/2023	MATERIAIS DE CONSUMO (Estab:0001)				
	0001 Compra de material para uso e consumo conforme NFe nº 000036217	1		2.460,00	30.058,19D
23/06/2023	MERCADORIAS PARA REVENDA (Estab:0001)				
	0001 Compra conforme NFe 000000928	2		5.300,00	24.758,19D
23/06/2023	MATERIAIS DE CONSUMO (Estab:0001)				
	0001 Compra para uso ou consumo conforme NFe 000081624	3		319,50	24.438,69D
25/06/2023	CUSTO COMBUSTIVEL (Estab:0001)				
	0001 Compra de combustível conforme NFe 000000373	1		773,33	23.665,36D
26/06/2023	MATERIAIS DE CONSUMO (Estab:0001)				
	0001 Compra de material uso e consumo conforme NFe nº	1		687,50	22.977,86D
27/06/2023	RECEITA DA REVENDA DE MERCADORIAS NO MERCADO INTERNO (Estab:0001)				
	0001 Venda de mercadorias conforme NFe nº 000000056	1	20.317,17		43.295,03D
27/06/2023	MERCADORIAS PARA REVENDA (Estab:0001)				
	0001 Compra conforme NFe 000000929	2		2.650,00	40.645,03D
28/06/2023	RECEITA DA REVENDA DE MERCADORIAS NO MERCADO INTERNO (Estab:0001)				
	0001 Venda de mercadorias conforme NFe nº 000000057	1	135,00		40.780,03D
28/06/2023	MERCADORIAS PARA REVENDA (Estab:0001)				
	0001 Compra conforme NFe 000000930	2		2.650,00	38.130,03D
29/06/2023	MATERIAIS DE CONSUMO (Estab:0001)				
	0001 Compra de material para uso e consumo conforme NFe nº 000010866	1		350,00	37.780,03D
29/06/2023	MATERIAIS DE CONSUMO (Estab:0001)				
	0001 Compra de material para uso e consumo conforme NFe nº 000000216	2		6.200,00	31.580,03D
30/06/2023	RECEITA DA REVENDA DE MERCADORIAS NO MERCADO INTERNO (Estab:0001)				
	0001 Venda de mercadorias conforme NFe nº 000000058	23860	10.044,02		41.624,05D
30/06/2023	RECEITA DA REVENDA DE MERCADORIAS NO MERCADO INTERNO (Estab:0001)				
	0001 Venda de mercadorias conforme NFe nº 000000059	23861	10.075,00		51.699,05D
30/06/2023	PARCELAMENTO SIMPLES NACIONAL (Estab:0001)				
	0001 Vr. referente parcelamento simples comp. 06-2023	23857		809,61	50.889,44D
30/06/2023	MERCADORIAS PARA REVENDA (Estab:0001)				
	0001 Vr. ref. a devolução de venda NFe 000000239	23862		18.849,98	32.039,46D
30/06/2023	MATERIAIS PRESTAÇÃO DE SERVIÇOS (Estab:0001)				

Livro Caixa

Licenciado para: N B DE O LIMA

Empresa: RIO NEVES LOCACAO SERVICOS E CONSTRUCOES LTDA - CNPJ: 13.500.739/0001-04

Período: 01/01/2023 a 31/12/2023; Estabelecimento(s): 0001 - RIO NEVES LOCACAO SERVICOS E C



ADMIN

Fortes Contábil 7.209.0

Data	Est-cx Histórico	Chave	Entrada	Saída	Saldo
30/06/2023	0001 Compra conforme NFe nº000013523 MERCADORIAS PARA REVENDA (Estab:0001)	23864		5.866,00	26.173,46D
	0001 Compra para comercialização conforme NFe nº 000133881	23865		2.271,34	23.902,12D
30/06/2023	MATERIAIS DE CONSUMO (Estab:0001)				
	0001 Compra para uso ou consumo conforme NFe 000133881	23866		293,36	23.608,76D
02/07/2023	CLIENTES DIVERSOS (Estab:0001)				
	0001 Adiantamento de clientes	1	54.000,00		77.608,76D
04/07/2023	CLIENTES DIVERSOS (Estab:0001)				
	0001 Recebimento de adiantamento	7	140.000,00		217.608,76D
04/07/2023	(Estab:)				
	0001 Vr.simples ref. 04-2023	3		4.907,88	212.700,88D
04/07/2023	(Estab:)				
	0001 Vr.simples ref. 05-2023	4		4.154,24	208.546,64D
04/07/2023	(Estab:)				
	0001 Pg.INSS ref. 03/2023	5		5.415,49	203.131,15D
04/07/2023	(Estab:)				
	0001 Pg.INSS ref. 04/2023	6		5.284,06	197.847,09D
05/07/2023	SALÁRIOS A PAGAR (Estab:0001)				
	0001 Pg.funcionários ref. 06/2023	24006		43.050,17	154.796,92D
05/07/2023	PRÓ-LABORES A PAGAR (Estab:0001)				
	0001 Pg.pró-labore ref. 06/2023	24008		5.744,47	149.052,45D
05/07/2023	MATERIAIS DE CONSUMO (Estab:0001)				
	0001 Compra para uso ou consumo conforme NFe 000134287	24009		1.023,21	148.029,24D
07/07/2023	RECEITA DA REVENDA DE MERCADORIAS NO MERCADO INTERNO (Estab:0001)				
	0001 Venda de mercadorias conforme NFe nº 000000060	24010	359,05		148.388,29D
07/07/2023	RECEITA DA REVENDA DE MERCADORIAS NO MERCADO INTERNO (Estab:0001)				
	0001 Venda de mercadorias conforme NFe nº 000000061	24011	125,50		148.513,79D
07/07/2023	FGTS A RECOLHER (Estab:0001)				
	0001 Pg.FGTS ref. 06/2023	24009		3.804,47	144.709,32D
08/07/2023	RECEITA DA REVENDA DE MERCADORIAS NO MERCADO INTERNO (Estab:0001)				
	0001 Venda de mercadorias conforme NFe nº 000000062	2	165,00		144.874,32D
08/07/2023	MATERIAIS DE CONSUMO (Estab:0001)				
	0001 Compra de material uso e consumo conforme NFe nº	1		10.500,00	134.374,32D
10/07/2023	RECEITA DA REVENDA DE MERCADORIAS NO MERCADO INTERNO (Estab:0001)				
	0001 Venda de mercadorias conforme NFe nº 000000003	4	160,00		134.534,32D
10/07/2023	RECEITA DA REVENDA DE MERCADORIAS NO MERCADO INTERNO (Estab:0001)				
	0001 Venda de mercadorias conforme NFe nº 000000004	5	55,00		134.589,32D
10/07/2023	RECEITA DA REVENDA DE MERCADORIAS NO MERCADO INTERNO (Estab:0001)				
	0001 Venda de mercadorias conforme NFe nº 000000006	6	251,24		134.840,56D
10/07/2023	RECEITA DA REVENDA DE MERCADORIAS NO MERCADO INTERNO (Estab:0001)				
	0001 Venda de mercadorias conforme NFe nº 000000007	7	210,00		135.050,56D
10/07/2023	RECEITA DA REVENDA DE MERCADORIAS NO MERCADO INTERNO (Estab:0001)				
	0001 Venda de mercadorias conforme NFe nº 000000008	8	20,00		135.070,56D
10/07/2023	RECEITA DA REVENDA DE MERCADORIAS NO MERCADO INTERNO (Estab:0001)				
	0001 Venda de mercadorias conforme NFe nº 000000009	9	15,00		135.085,56D
10/07/2023	MATERIAIS PRESTAÇÃO DE SERVIÇOS (Estab:0001)				
	0001 Entrada de bonificação conforme NFe 000462251	1		870,57	134.214,99D
10/07/2023	MERCADORIAS PARA REVENDA (Estab:0001)				
	0001 Compra conforme NFe 000462252	2		2.588,63	131.626,36D
10/07/2023	MATERIAIS DE CONSUMO (Estab:0001)				
	0001 Compra de material para uso e consumo conforme NFe nº 000462252	3		2.588,63	129.037,73D
11/07/2023	RECEITA DA REVENDA DE MERCADORIAS NO MERCADO INTERNO (Estab:0001)				
	0001 Venda de mercadorias conforme NFe nº 000000010	1	30,00		129.067,73D
11/07/2023	ENERGIA A PAGAR (Estab:0001)				
	0001 Pg.consumo de energia ref. 06-2023	2		372,35	128.695,38D
12/07/2023	MATERIAIS DE CONSUMO (Estab:0001)				

Livro Caixa

Licenciado para: N B DE O LIMA

Empresa: RIO NEVES LOCAÇÃO SERVICOS E CONSTRUÇÕES LTDA - CNPJ: 13.500.739/0001-04

Período: 01/01/2023 a 31/12/2023; Estabelecimento(s): 0001 - RIO NEVES LOCAÇÃO SERVICOS E C



Data	Est-cx Histórico	Chave	Entrada	Saída	Saldo
	0001 Compra de material para uso e consumo conforme NFe nº 000008601	1		1.136,00	127.559,38D
12/07/2023	MATERIAIS DE CONSUMO (Estab:0001)				
	0001 Compra para uso ou consumo conforme NFe 000056902	2		2.370,32	125.189,06D
13/07/2023	RECEITA DA REVENDA DE MERCADORIAS NO MERCADO INTERNO (Estab:0001)				
	0001 Venda de mercadorias conforme NFe nº 000000011	1	145,00		125.334,06D
13/07/2023	RECEITA DA REVENDA DE MERCADORIAS NO MERCADO INTERNO (Estab:0001)				
	0001 Venda de mercadorias conforme NFe nº 000000012	2	18,00		125.352,06D
13/07/2023	RECEITA DA REVENDA DE MERCADORIAS NO MERCADO INTERNO (Estab:0001)				
	0001 Venda de mercadorias conforme NFe nº 000000013	3	8,03		125.360,09D
13/07/2023	RECEITA DA REVENDA DE MERCADORIAS NO MERCADO INTERNO (Estab:0001)				
	0001 Venda de mercadorias conforme NFe nº 000000014	4	13,00		125.373,09D
14/07/2023	RECEITA DA REVENDA DE MERCADORIAS NO MERCADO INTERNO (Estab:0001)				
	0001 Venda de mercadorias conforme NFe nº 000000063	4	145,00		125.518,09D
14/07/2023	RECEITA DA REVENDA DE MERCADORIAS NO MERCADO INTERNO (Estab:0001)				
	0001 Venda de mercadorias conforme NFe nº 000000064	5	120,00		125.638,09D
14/07/2023	RECEITA DA REVENDA DE MERCADORIAS NO MERCADO INTERNO (Estab:0001)				
	0001 Venda de mercadorias conforme NFe nº 000000015	6	154,17		125.792,26D
14/07/2023	RECEITA DA REVENDA DE MERCADORIAS NO MERCADO INTERNO (Estab:0001)				
	0001 Venda de mercadorias conforme NFe nº 000000016	7	60,00		125.852,26D
14/07/2023	RECEITA DA REVENDA DE MERCADORIAS NO MERCADO INTERNO (Estab:0001)				
	0001 Venda de mercadorias conforme NFe nº 000000017	8	20,00		125.872,26D
14/07/2023	RECEITA DA REVENDA DE MERCADORIAS NO MERCADO INTERNO (Estab:0001)				
	0001 Venda de mercadorias conforme NFe nº 000000018	9	39,00		125.911,26D
14/07/2023	RECEITA DA REVENDA DE MERCADORIAS NO MERCADO INTERNO (Estab:0001)				
	0001 Venda de mercadorias conforme NFe nº 000000019	10	2,85		125.914,11D
14/07/2023	RECEITA DA REVENDA DE MERCADORIAS NO MERCADO INTERNO (Estab:0001)				
	0001 Venda de mercadorias conforme NFe nº 000000020	11	900,00		126.814,11D
14/07/2023	RECEITA DA REVENDA DE MERCADORIAS NO MERCADO INTERNO (Estab:0001)				
	0001 Venda de mercadorias conforme NFe nº 000000021	12	90,00		126.904,11D
14/07/2023	RECEITA DA REVENDA DE MERCADORIAS NO MERCADO INTERNO (Estab:0001)				
	0001 Venda de mercadorias conforme NFe nº 000000022	13	23,00		126.927,11D
14/07/2023	RECEITA DA REVENDA DE MERCADORIAS NO MERCADO INTERNO (Estab:0001)				
	0001 Venda de mercadorias conforme NFe nº 000000023	14	18,50		126.945,61D
14/07/2023	RECEITA DA REVENDA DE MERCADORIAS NO MERCADO INTERNO (Estab:0001)				
	0001 Venda de mercadorias conforme NFe nº 000000024	15	15,00		126.960,61D
14/07/2023	RECEITA DA REVENDA DE MERCADORIAS NO MERCADO INTERNO (Estab:0001)				
	0001 Venda de mercadorias conforme NFe nº 000000025	16	47,00		127.007,61D
14/07/2023	RECEITA DA REVENDA DE MERCADORIAS NO MERCADO INTERNO (Estab:0001)				
	0001 Venda de mercadorias conforme NFe nº 000000026	17	10,00		127.017,61D
14/07/2023	RECEITA DA REVENDA DE MERCADORIAS NO MERCADO INTERNO (Estab:0001)				
	0001 Venda de mercadorias conforme NFe nº 000000027	18	135,81		127.153,42D
14/07/2023	RECEITA DA REVENDA DE MERCADORIAS NO MERCADO INTERNO (Estab:0001)				
	0001 Venda de mercadorias conforme NFe nº 000000028	19	55,00		127.208,42D
14/07/2023	RECEITA DA REVENDA DE MERCADORIAS NO MERCADO INTERNO (Estab:0001)				
	0001 Venda de mercadorias conforme NFe nº 000000029	20	450,00		127.658,42D
14/07/2023	RECEITA DA REVENDA DE MERCADORIAS NO MERCADO INTERNO (Estab:0001)				
	0001 Venda de mercadorias conforme NFe nº 000000030	21	81,00		127.739,42D
14/07/2023	RECEITA DA REVENDA DE MERCADORIAS NO MERCADO INTERNO (Estab:0001)				
	0001 Venda de mercadorias conforme NFe nº 000000031	22	20,50		127.759,92D
14/07/2023	RECEITA DA REVENDA DE MERCADORIAS NO MERCADO INTERNO (Estab:0001)				
	0001 Venda de mercadorias conforme NFe nº 000000032	23	80,00		127.839,92D
14/07/2023	RECEITA DA REVENDA DE MERCADORIAS NO MERCADO INTERNO (Estab:0001)				
	0001 Venda de mercadorias conforme NFe nº 000000033	24	25,20		127.865,12D
14/07/2023	RECEITA DA REVENDA DE MERCADORIAS NO MERCADO INTERNO (Estab:0001)				
	0001 Venda de mercadorias conforme NFe nº 000000034	25	15,00		127.880,12D
14/07/2023	RECEITA DA REVENDA DE MERCADORIAS NO MERCADO INTERNO (Estab:0001)				
	0001 Venda de mercadorias conforme NFe nº 000000037	26	465,50		128.345,62D

Livro Caixa

Licenciado para: N B DE O LIMA

Empresa: RIO NEVES LOCAÇÃO SERVICOS E CONSTRUÇÕES LTDA - CNPJ: 13.500.739/0001-04

Período: 01/01/2023 a 31/12/2023; Estabelecimento(s): 0001 - RIO NEVES LOCAÇÃO SERVICOS E C



ADMIN

Fortes Contábil 7.209.0

Data	Est-cx Histórico	Chave	Entrada	Saída	Saldo
14/07/2023	RECEITA DA REVENDA DE MERCADORIAS NO MERCADO INTERNO (Estab:0001)				
	0001 Venda de mercadorias conforme NFe nº 000000038	27	8,00		128.353,62D
14/07/2023	RECEITA DA REVENDA DE MERCADORIAS NO MERCADO INTERNO (Estab:0001)				
	0001 Venda de mercadorias conforme NFe nº 000000039	28	17,85		128.371,47D
14/07/2023	RECEITA DA REVENDA DE MERCADORIAS NO MERCADO INTERNO (Estab:0001)				
	0001 Venda de mercadorias conforme NFe nº 000000040	29	90,00		128.461,47D
14/07/2023	RECEITA DA REVENDA DE MERCADORIAS NO MERCADO INTERNO (Estab:0001)				
	0001 Venda de mercadorias conforme NFe nº 000000042	30	689,83		129.151,30D
14/07/2023	RECEITA DA REVENDA DE MERCADORIAS NO MERCADO INTERNO (Estab:0001)				
	0001 Venda de mercadorias conforme NFe nº 000000043	31	45,00		129.196,30D
14/07/2023	RECEITA DA REVENDA DE MERCADORIAS NO MERCADO INTERNO (Estab:0001)				
	0001 Venda de mercadorias conforme NFe nº 000000044	32	3,00		129.199,30D
14/07/2023	RECEITA DA REVENDA DE MERCADORIAS NO MERCADO INTERNO (Estab:0001)				
	0001 Venda de mercadorias conforme NFe nº 000000045	33	20,00		129.219,30D
14/07/2023	RECEITA DA REVENDA DE MERCADORIAS NO MERCADO INTERNO (Estab:0001)				
	0001 Venda de mercadorias conforme NFe nº 000000046	34	20,00		129.239,30D
14/07/2023	RECEITA DA REVENDA DE MERCADORIAS NO MERCADO INTERNO (Estab:0001)				
	0001 Venda de mercadorias conforme NFe nº 000000047	35	12,01		129.251,31D
14/07/2023	RECEITA DA REVENDA DE MERCADORIAS NO MERCADO INTERNO (Estab:0001)				
	0001 Venda de mercadorias conforme NFe nº 000000048	36	269,00		129.520,31D
14/07/2023	RECEITA DA REVENDA DE MERCADORIAS NO MERCADO INTERNO (Estab:0001)				
	0001 Venda de mercadorias conforme NFe nº 000000049	37	356,30		129.876,61D
14/07/2023	RECEITA DA REVENDA DE MERCADORIAS NO MERCADO INTERNO (Estab:0001)				
	0001 Venda de mercadorias conforme NFe nº 000000050	38	30,00		129.906,61D
14/07/2023	RECEITA DA REVENDA DE MERCADORIAS NO MERCADO INTERNO (Estab:0001)				
	0001 Venda de mercadorias conforme NFe nº 000000051	39	282,50		130.189,11D
14/07/2023	RECEITA DA REVENDA DE MERCADORIAS NO MERCADO INTERNO (Estab:0001)				
	0001 Venda de mercadorias conforme NFe nº 000000052	40	670,00		130.859,11D
14/07/2023	RECEITA DA REVENDA DE MERCADORIAS NO MERCADO INTERNO (Estab:0001)				
	0001 Venda de mercadorias conforme NFe nº 000000053	41	90,00		130.949,11D
14/07/2023	RECEITA DA REVENDA DE MERCADORIAS NO MERCADO INTERNO (Estab:0001)				
	0001 Venda de mercadorias conforme NFe nº 000000054	42	61,90		131.011,01D
14/07/2023	RECEITA DA REVENDA DE MERCADORIAS NO MERCADO INTERNO (Estab:0001)				
	0001 Venda de mercadorias conforme NFe nº 000000055	43	45,00		131.056,01D
14/07/2023	RECEITA DA REVENDA DE MERCADORIAS NO MERCADO INTERNO (Estab:0001)				
	0001 Venda de mercadorias conforme NFe nº 000000056	44	130,00		131.186,01D
14/07/2023	RECEITA DA REVENDA DE MERCADORIAS NO MERCADO INTERNO (Estab:0001)				
	0001 Venda de mercadorias conforme NFe nº 000000057	45	61,39		131.247,40D
14/07/2023	RECEITA DA REVENDA DE MERCADORIAS NO MERCADO INTERNO (Estab:0001)				
	0001 Venda de mercadorias conforme NFe nº 000000058	46	80,10		131.327,50D
14/07/2023	RECEITA DA REVENDA DE MERCADORIAS NO MERCADO INTERNO (Estab:0001)				
	0001 Venda de mercadorias conforme NFe nº 000000059	47	53,91		131.381,41D
14/07/2023	RECEITA DA REVENDA DE MERCADORIAS NO MERCADO INTERNO (Estab:0001)				
	0001 Venda de mercadorias conforme NFe nº 000000060	48	235,00		131.616,41D
14/07/2023	RECEITA DA REVENDA DE MERCADORIAS NO MERCADO INTERNO (Estab:0001)				
	0001 Venda de mercadorias conforme NFe nº 000000061	49	85,00		131.701,41D
14/07/2023	RECEITA DA REVENDA DE MERCADORIAS NO MERCADO INTERNO (Estab:0001)				
	0001 Venda de mercadorias conforme NFe nº 000000062	50	130,00		131.831,41D
14/07/2023	RECEITA DA REVENDA DE MERCADORIAS NO MERCADO INTERNO (Estab:0001)				
	0001 Venda de mercadorias conforme NFe nº 000000063	51	270,00		132.101,41D
14/07/2023	RECEITA DA REVENDA DE MERCADORIAS NO MERCADO INTERNO (Estab:0001)				
	0001 Venda de mercadorias conforme NFe nº 000000064	52	10,00		132.111,41D
14/07/2023	RECEITA DA REVENDA DE MERCADORIAS NO MERCADO INTERNO (Estab:0001)				
	0001 Venda de mercadorias conforme NFe nº 000000066	53	1,50		132.112,91D
14/07/2023	RECEITA DA REVENDA DE MERCADORIAS NO MERCADO INTERNO (Estab:0001)				
	0001 Venda de mercadorias conforme NFe nº 000000067	54	165,00		132.277,91D
14/07/2023	RECEITA DA REVENDA DE MERCADORIAS NO MERCADO INTERNO (Estab:0001)				
	0001 Venda de mercadorias conforme NFe nº 000000068	55	82,35		132.360,26D

Livro Caixa

Licenciado para: N B DE O LIMA

Empresa: RIO NEVES LOCAÇÃO SERVICOS E CONSTRUÇÕES LTDA - CNPJ: 13.500.739/0001-04

Período: 01/01/2023 a 31/12/2023; Estabelecimento(s): 0001 - RIO NEVES LOCAÇÃO SERVICOS E C



Data	Est-cx Histórico	Chave	Entrada	Saída	Saldo
14/07/2023	RECEITA DA REVENDA DE MERCADORIAS NO MERCADO INTERNO (Estab:0001)				
	0001 Venda de mercadorias conforme NFe nº 000000069	56	310,00		132.670,26D
14/07/2023	RECEITA DA REVENDA DE MERCADORIAS NO MERCADO INTERNO (Estab:0001)				
	0001 Venda de mercadorias conforme NFe nº 000000070	57	19,00		132.689,26D
14/07/2023	RECEITA DA REVENDA DE MERCADORIAS NO MERCADO INTERNO (Estab:0001)				
	0001 Venda de mercadorias conforme NFe nº 000000071	58	180,00		132.869,26D
14/07/2023	RECEITA DA REVENDA DE MERCADORIAS NO MERCADO INTERNO (Estab:0001)				
	0001 Venda de mercadorias conforme NFe nº 000000072	59	225,00		133.094,26D
14/07/2023	RECEITA DA REVENDA DE MERCADORIAS NO MERCADO INTERNO (Estab:0001)				
	0001 Venda de mercadorias conforme NFe nº 000000073	60	30,00		133.124,26D
14/07/2023	RECEITA DA REVENDA DE MERCADORIAS NO MERCADO INTERNO (Estab:0001)				
	0001 Venda de mercadorias conforme NFe nº 000000074	61	62,00		133.186,26D
14/07/2023	RECEITA DA REVENDA DE MERCADORIAS NO MERCADO INTERNO (Estab:0001)				
	0001 Venda de mercadorias conforme NFe nº 000000075	62	29,60		133.215,86D
14/07/2023	RECEITA DA REVENDA DE MERCADORIAS NO MERCADO INTERNO (Estab:0001)				
	0001 Venda de mercadorias conforme NFe nº 000000076	63	25,25		133.241,11D
14/07/2023	RECEITA DA REVENDA DE MERCADORIAS NO MERCADO INTERNO (Estab:0001)				
	0001 Venda de mercadorias conforme NFe nº 000000077	64	52,00		133.293,11D
14/07/2023	RECEITA DA REVENDA DE MERCADORIAS NO MERCADO INTERNO (Estab:0001)				
	0001 Venda de mercadorias conforme NFe nº 000000078	65	10,00		133.303,11D
14/07/2023	RECEITA DA REVENDA DE MERCADORIAS NO MERCADO INTERNO (Estab:0001)				
	0001 Venda de mercadorias conforme NFe nº 000000079	66	1.007,79		134.310,90D
14/07/2023	RECEITA DA REVENDA DE MERCADORIAS NO MERCADO INTERNO (Estab:0001)				
	0001 Venda de mercadorias conforme NFe nº 000000080	67	7,00		134.317,90D
14/07/2023	RECEITA DA REVENDA DE MERCADORIAS NO MERCADO INTERNO (Estab:0001)				
	0001 Venda de mercadorias conforme NFe nº 000000081	68	20,07		134.337,97D
14/07/2023	RECEITA DA REVENDA DE MERCADORIAS NO MERCADO INTERNO (Estab:0001)				
	0001 Venda de mercadorias conforme NFe nº 000000082	69	120,00		134.457,97D
14/07/2023	RECEITA DA REVENDA DE MERCADORIAS NO MERCADO INTERNO (Estab:0001)				
	0001 Venda de mercadorias conforme NFe nº 000000083	70	30,00		134.487,97D
14/07/2023	RECEITA DA REVENDA DE MERCADORIAS NO MERCADO INTERNO (Estab:0001)				
	0001 Venda de mercadorias conforme NFe nº 000000085	71	10,00		134.497,97D
14/07/2023	RECEITA DA REVENDA DE MERCADORIAS NO MERCADO INTERNO (Estab:0001)				
	0001 Venda de mercadorias conforme NFe nº 000000086	72	11,50		134.509,47D
14/07/2023	RECEITA DA REVENDA DE MERCADORIAS NO MERCADO INTERNO (Estab:0001)				
	0001 Venda de mercadorias conforme NFe nº 000000088	73	8,75		134.518,22D
14/07/2023	RECEITA DA REVENDA DE MERCADORIAS NO MERCADO INTERNO (Estab:0001)				
	0001 Venda de mercadorias conforme NFe nº 000000089	74	359,15		134.877,37D
14/07/2023	RECEITA DA REVENDA DE MERCADORIAS NO MERCADO INTERNO (Estab:0001)				
	0001 Venda de mercadorias conforme NFe nº 000000090	75	88,00		134.965,37D
14/07/2023	RECEITA DA REVENDA DE MERCADORIAS NO MERCADO INTERNO (Estab:0001)				
	0001 Venda de mercadorias conforme NFe nº 000000091	76	15,00		134.980,37D
14/07/2023	RECEITA DA REVENDA DE MERCADORIAS NO MERCADO INTERNO (Estab:0001)				
	0001 Venda de mercadorias conforme NFe nº 000000092	77	176,76		135.157,13D
14/07/2023	RECEITA DA REVENDA DE MERCADORIAS NO MERCADO INTERNO (Estab:0001)				
	0001 Venda de mercadorias conforme NFe nº 000000093	78	1,50		135.158,63D
14/07/2023	RECEITA DA REVENDA DE MERCADORIAS NO MERCADO INTERNO (Estab:0001)				
	0001 Venda de mercadorias conforme NFe nº 000000094	79	8,00		135.166,63D
14/07/2023	RECEITA DA REVENDA DE MERCADORIAS NO MERCADO INTERNO (Estab:0001)				
	0001 Venda de mercadorias conforme NFe nº 000000095	80	48,00		135.214,63D
14/07/2023	RECEITA DA REVENDA DE MERCADORIAS NO MERCADO INTERNO (Estab:0001)				
	0001 Venda de mercadorias conforme NFe nº 000000097	81	4,10		135.218,73D
14/07/2023	RECEITA DA REVENDA DE MERCADORIAS NO MERCADO INTERNO (Estab:0001)				
	0001 Venda de mercadorias conforme NFe nº 000000098	82	9,60		135.228,33D
14/07/2023	RECEITA DA REVENDA DE MERCADORIAS NO MERCADO INTERNO (Estab:0001)				
	0001 Venda de mercadorias conforme NFe nº 000000099	83	360,22		135.588,55D
14/07/2023	RECEITA DA REVENDA DE MERCADORIAS NO MERCADO INTERNO (Estab:0001)				
	0001 Venda de mercadorias conforme NFe nº 000000100	84	14,10		135.602,65D

Livro Caixa

Licenciado para: N B DE O LIMA

Empresa: RIO NEVES LOCAÇÃO SERVICOS E CONSTRUCOES LTDA - CNPJ: 13.500.739/0001-04

Período: 01/01/2023 a 31/12/2023; Estabelecimento(s): 0001 - RIO NEVES LOCAÇÃO SERVICOS E C



Data	Est-cx Histórico	Chave	Entrada	Saída	Saldo
14/07/2023	RECEITA DA REVENDA DE MERCADORIAS NO MERCADO INTERNO (Estab:0001)				
	0001 Venda de mercadorias conforme NFe nº 000000102	85	6,80		135.609,45D
14/07/2023	RECEITA DA REVENDA DE MERCADORIAS NO MERCADO INTERNO (Estab:0001)				
	0001 Venda de mercadorias conforme NFe nº 000000104	86	85,32		135.694,77D
14/07/2023	RECEITA DA REVENDA DE MERCADORIAS NO MERCADO INTERNO (Estab:0001)				
	0001 Venda de mercadorias conforme NFe nº 000000105	87	2.758,03		138.452,80D
14/07/2023	RECEITA DA REVENDA DE MERCADORIAS NO MERCADO INTERNO (Estab:0001)				
	0001 Venda de mercadorias conforme NFe nº 000000107	88	35,50		138.488,30D
14/07/2023	RECEITA DA REVENDA DE MERCADORIAS NO MERCADO INTERNO (Estab:0001)				
	0001 Venda de mercadorias conforme NFe nº 000000108	89	675,00		139.163,30D
14/07/2023	RECEITA DA REVENDA DE MERCADORIAS NO MERCADO INTERNO (Estab:0001)				
	0001 Venda de mercadorias conforme NFe nº 000000110	90	656,00		139.819,30D
14/07/2023	RECEITA DA REVENDA DE MERCADORIAS NO MERCADO INTERNO (Estab:0001)				
	0001 Venda de mercadorias conforme NFe nº 000000111	91	53,59		139.872,89D
14/07/2023	RECEITA DA REVENDA DE MERCADORIAS NO MERCADO INTERNO (Estab:0001)				
	0001 Venda de mercadorias conforme NFe nº 000000112	92	3,40		139.876,29D
14/07/2023	RECEITA DA REVENDA DE MERCADORIAS NO MERCADO INTERNO (Estab:0001)				
	0001 Venda de mercadorias conforme NFe nº 000000113	93	96,66		139.972,95D
14/07/2023	RECEITA DA REVENDA DE MERCADORIAS NO MERCADO INTERNO (Estab:0001)				
	0001 Venda de mercadorias corforme NFe nº 000000114	94	460,00		140.432,95D
14/07/2023	RECEITA DA REVENDA DE MERCADORIAS NO MERCADO INTERNO (Estab:0001)				
	0001 Venda de mercadorias conforme NFe nº 000000116	95	256,00		140.688,95D
14/07/2023	RECEITA DA REVENDA DE MERCADORIAS NO MERCADO INTERNO (Estab:0001)				
	0001 Venda de mercadorias conforme NFe nº 000000117	96	60,00		140.748,95D
14/07/2023	RECEITA DA REVENDA DE MERCADORIAS NO MERCADO INTERNO (Estab:0001)				
	0001 Venda de mercadorias conforme NFe nº 000000118	97	5,45		140.754,40D
14/07/2023	RECEITA DA REVENDA DE MERCADORIAS NO MERCADO INTERNO (Estab:0001)				
	0001 Venda de mercadorias conforme NFe nº 000000119	98	21,55		140.775,95D
14/07/2023	RECEITA DA REVENDA DE MERCADORIAS NO MERCADO INTERNO (Estab:0001)				
	0001 Venda de mercadorias conforme NFe nº 000000121	99	19,00		140.794,95D
14/07/2023	RECEITA DA REVENDA DE MERCADORIAS NO MERCADO INTERNO (Estab:0001)				
	0001 Venda de mercadorias conforme NFe nº 000000122	100	7,00		140.801,95D
14/07/2023	RECEITA DA REVENDA DE MERCADORIAS NO MERCADO INTERNO (Estab:0001)				
	0001 Venda de mercadorias conforme NFe nº 000000123	101	450,00		141.251,95D
14/07/2023	RECEITA DA REVENDA DE MERCADORIAS NO MERCADO INTERNO (Estab:0001)				
	0001 Venda de mercadorias conforme NFe nº 000000124	102	28,67		141.280,62D
14/07/2023	RECEITA DA REVENDA DE MERCADORIAS NO MERCADO INTERNO (Estab:0001)				
	0001 Venda de mercadorias conforme NFe nº 000000125	103	18,00		141.298,62D
14/07/2023	RECEITA DA REVENDA DE MERCADORIAS NO MERCADO INTERNO (Estab:0001)				
	0001 Venda de mercadorias conforme NFe nº 000000126	104	540,00		141.838,62D
14/07/2023	RECEITA DA REVENDA DE MERCADORIAS NO MERCADO INTERNO (Estab:0001)				
	0001 Venda de mercadorias conforme NFe nº 000000127	105	37,57		141.876,19D
14/07/2023	RECEITA DA REVENDA DE MERCADORIAS NO MERCADO INTERNO (Estab:0001)				
	0001 Venda de mercadorias conforme NFe nº 000000128	106	550,00		142.426,19D
14/07/2023	RECEITA DA REVENDA DE MERCADORIAS NO MERCADO INTERNO (Estab:0001)				
	0001 Venda de mercadorias conforme NFe nº 000000129	107	104,00		142.530,19D
14/07/2023	RECEITA DA REVENDA DE MERCADORIAS NO MERCADO INTERNO (Estab:0001)				
	0001 Venda de mercadorias conforme NFe nº 000000130	108	95,50		142.625,69D
14/07/2023	RECEITA DA REVENDA DE MERCADORIAS NO MERCADO INTERNO (Estab:0001)				
	0001 Venda de mercadorias conforme NFe nº 000000132	109	49,05		142.674,74D
14/07/2023	RECEITA DA REVENDA DE MERCADORIAS NO MERCADO INTERNO (Estab:0001)				
	0001 Venda de mercadorias conforme NFe nº 000000134	110	4,00		142.678,74D
14/07/2023	RECEITA DA REVENDA DE MERCADORIAS NO MERCADO INTERNO (Estab:0001)				
	0001 Venda de mercadorias conforme NFe nº 000000135	111	7,60		142.686,34D
14/07/2023	RECEITA DA REVENDA DE MERCADORIAS NO MERCADO INTERNO (Estab:0001)				
	0001 Venda de mercadorias conforme NFe nº 000000136	112	1,50		142.687,84D
14/07/2023	MERCADORIAS PARA REVENDA (Estab:0001)				
	0001 Compra conforme NFe 000599075	1		3.819,17	138.868,67D

Livro Caixa

Licenciado para: N B DE O LIMA

Empresa: RIO NEVES LOCACAO SERVICOS E CONSTRUCOES LTDA - CNPJ: 13.500.739/0001-04

Período: 01/01/2023 a 31/12/2023; Estabelecimento(s): 0001 - RIO NEVES LOCACAO SERVICOS E C



ADMIN

Fortes Contábil 7.209.0

Data	Est-cx Histórico	Chave	Entrada	Saída	Saldo
14/07/2023	MATERIAIS PRESTAÇÃO DE SERVIÇOS (Estab:0001)				
	0001 Compra conforme NFe nº000599075	2		3.819,17	135.049,50D
14/07/2023	MATERIAIS DE CONSUMO (Estab:0001)				
	0001 Compra de material para uso e consumo conforme NFe nº 000599075	3		3.819,17	131.230,33D
17/07/2023	FÉRIAS A PAGAR (Estab:0001)				
	0001 Pagamento férias comp. 07-2023	6		3.256,00	127.974,33D
17/07/2023	MERCADORIAS PARA REVENDA (Estab:0001)				
	0001 Compra conforme NFe 000000931	8		5.300,00	122.674,33D
18/07/2023	RECEITA DA REVENDA DE MERCADORIAS NO MERCADO INTERNO (Estab:0001)				
	0001 Venda de mercadorias conforme NFe nº 000000138	1	17,00		122.691,33D
18/07/2023	RECEITA DA REVENDA DE MERCADORIAS NO MERCADO INTERNO (Estab:0001)				
	0001 Venda de mercadorias conforme NFe nº 000000139	2	200,00		122.891,33D
19/07/2023	RECEITA DA REVENDA DE MERCADORIAS NO MERCADO INTERNO (Estab:0001)				
	0001 Venda de mercadorias conforme NFe nº 000000140	1	130,00		123.021,33D
19/07/2023	RECEITA DA REVENDA DE MERCADORIAS NO MERCADO INTERNO (Estab:0001)				
	0001 Venda de mercadorias conforme NFe nº 000000141	2	55,00		123.076,33D
19/07/2023	RECEITA DA REVENDA DE MERCADORIAS NO MERCADO INTERNO (Estab:0001)				
	0001 Venda de mercadorias conforme NFe nº 000000087	3	27,00		123.103,33D
19/07/2023	RECEITA DA REVENDA DE MERCADORIAS NO MERCADO INTERNO (Estab:0001)				
	0001 Venda de mercadorias conforme NFe nº 000000131	4	52,50		123.155,83D
19/07/2023	RECEITA DA REVENDA DE MERCADORIAS NO MERCADO INTERNO (Estab:0001)				
	0001 Venda de mercadorias conforme NFe nº 000000115	5	28,50		123.184,33D
20/07/2023	RECEITA DA REVENDA DE MERCADORIAS NO MERCADO INTERNO (Estab:0001)				
	0001 Venda de mercadorias conforme NFe nº 000000142	24012	18,90		123.203,23D
20/07/2023	RECEITA DA REVENDA DE MERCADORIAS NO MERCADO INTERNO (Estab:0001)				
	0001 Venda de mercadorias conforme NFe nº 000000143	24013	715,00		123.918,23D
20/07/2023	RECEITA DA REVENDA DE MERCADORIAS NO MERCADO INTERNO (Estab:0001)				
	0001 Venda de mercadorias conforme NFe nº 000000144	24014	80,00		123.998,23D
20/07/2023	RECEITA DA REVENDA DE MERCADORIAS NO MERCADO INTERNO (Estab:0001)				
	0001 Venda de mercadorias conforme NFe nº 000000145	24015	50,00		124.048,23D
20/07/2023	RECEITA DA REVENDA DE MERCADORIAS NO MERCADO INTERNO (Estab:0001)				
	0001 Venda de mercadorias conforme NFe nº 000000146	24016	51,00		124.099,23D
20/07/2023	RECEITA DA REVENDA DE MERCADORIAS NO MERCADO INTERNO (Estab:0001)				
	0001 Venda de mercadorias conforme NFe nº 000000147	24017	73,00		124.172,23D
20/07/2023	RECEITA DA REVENDA DE MERCADORIAS NO MERCADO INTERNO (Estab:0001)				
	0001 Venda de mercadorias conforme NFe nº 000000148	24018	47,00		124.219,23D
20/07/2023	RECEITA DA REVENDA DE MERCADORIAS NO MERCADO INTERNO (Estab:0001)				
	0001 Venda de mercadorias conforme NFe nº 000000149	24019	109,80		124.329,03D
21/07/2023	RECEITA DA REVENDA DE MERCADORIAS NO MERCADO INTERNO (Estab:0001)				
	0001 Venda de mercadorias conforme NFe nº 000000150	3	25,00		124.354,03D
21/07/2023	RECEITA DA REVENDA DE MERCADORIAS NO MERCADO INTERNO (Estab:0001)				
	0001 Venda de mercadorias conforme NFe nº 000000151	4	7,00		124.361,03D
21/07/2023	RECEITA DA REVENDA DE MERCADORIAS NO MERCADO INTERNO (Estab:0001)				
	0001 Venda de mercadorias conforme NFe nº 000000152	5	18,00		124.379,03D
21/07/2023	RECEITA DA REVENDA DE MERCADORIAS NO MERCADO INTERNO (Estab:0001)				
	0001 Venda de mercadorias conforme NFe nº 000000154	6	195,00		124.574,03D
21/07/2023	RECEITA DA REVENDA DE MERCADORIAS NO MERCADO INTERNO (Estab:0001)				
	0001 Venda de mercadorias conforme NFe nº 000000153	7	70,00		124.644,03D
21/07/2023	RECEITA DA REVENDA DE MERCADORIAS NO MERCADO INTERNO (Estab:0001)				
	0001 Venda de mercadorias conforme NFe nº 000000155	8	55,00		124.699,03D
21/07/2023	CUSTO COMBUSTIVEL (Estab:0001)				
	0001 Compra de combustível conforme NFe 000000375	1		1.180,36	123.518,67D
21/07/2023	MATERIAIS DE CONSUMO (Estab:0001)				
	0001 Compra de material para uso e consumo conforme NFe nº 001754407	2		2.694,37	120.824,30D
22/07/2023	RECEITA DA REVENDA DE MERCADORIAS NO MERCADO INTERNO (Estab:0001)				
	0001 Venda de mercadorias conforme NFe nº 000000156	2	46,90		120.871,20D

Livro Caixa

Licenciado para: N B DE O LIMA

Empresa: RIO NEVES LOCAÇÃO SERVICOS E CONSTRUCOES LTDA - CNPJ: 13.500.739/0001-04

Período: 01/01/2023 a 31/12/2023; Estabelecimento(s): 0001 - RIO NEVES LOCAÇÃO SERVICOS E C



Data	Est-cx Histórico	Chave	Entrada	Saída	Saldo
	0001 Venda de mercadorias conforme NFe nº 000000157	3	46,98		120.918,18D
22/07/2023	RECEITA DA REVENDA DE MERCADORIAS NO MERCADO INTERNO (Estab:0001)				
	0001 Venda de mercadorias conforme NFe nº 000000158	4	38,00		120.956,18D
22/07/2023	RECEITA DA REVENDA DE MERCADORIAS NO MERCADO INTERNO (Estab:0001)				
	0001 Venda de mercadorias conforme NFe nº 000000159	5	76,00		121.032,18D
22/07/2023	MERCADORIAS PARA REVENDA (Estab:0001)				
	0001 Compra conforme NFe 002653125	1		713,40	120.318,78D
24/07/2023	RECEITA DA REVENDA DE MERCADORIAS NO MERCADO INTERNO (Estab:0001)				
	0001 Venda de mercadorias conforme NFe nº 000000160	1	119,44		120.438,22D
24/07/2023	RECEITA DA REVENDA DE MERCADORIAS NO MERCADO INTERNO (Estab:0001)				
	0001 Venda de mercadorias conforme NFe nº 000000161	2	60,00		120.498,22D
24/07/2023	RECEITA DA REVENDA DE MERCADORIAS NO MERCADO INTERNO (Estab:0001)				
	0001 Venda de mercadorias conforme NFe nº 000000162	3	25,00		120.523,22D
24/07/2023	RECEITA DA REVENDA DE MERCADORIAS NO MERCADO INTERNO (Estab:0001)				
	0001 Venda de mercadorias conforme NFe nº 000000163	4	25,92		120.549,14D
24/07/2023	RECEITA DA REVENDA DE MERCADORIAS NO MERCADO INTERNO (Estab:0001)				
	0001 Venda de mercadorias conforme NFe nº 000000164	5	24,00		120.573,14D
24/07/2023	RECEITA DA REVENDA DE MERCADORIAS NO MERCADO INTERNO (Estab:0001)				
	0001 Venda de mercadorias conforme NFe nº 000000165	6	27,00		120.600,14D
24/07/2023	RECEITA DA REVENDA DE MERCADORIAS NO MERCADO INTERNO (Estab:0001)				
	0001 Venda de mercadorias conforme NFe nº 000000166	7	13,00		120.613,14D
24/07/2023	RECEITA DA REVENDA DE MERCADORIAS NO MERCADO INTERNO (Estab:0001)				
	0001 Venda de mercadorias conforme NFe nº 000000167	8	34,83		120.647,97D
25/07/2023	RECEITA DA REVENDA DE MERCADORIAS NO MERCADO INTERNO (Estab:0001)				
	0001 Venda de mercadorias conforme NFe nº 000000168	3	14,00		120.661,97D
25/07/2023	RECEITA DA REVENDA DE MERCADORIAS NO MERCADO INTERNO (Estab:0001)				
	0001 Venda de mercadorias conforme NFe nº 000000169	4	30,00		120.691,97D
25/07/2023	RECEITA DA REVENDA DE MERCADORIAS NO MERCADO INTERNO (Estab:0001)				
	0001 Venda de mercadorias conforme NFe nº 000000170	5	19,00		120.710,97D
25/07/2023	RECEITA DA REVENDA DE MERCADORIAS NO MERCADO INTERNO (Estab:0001)				
	0001 Venda de mercadorias conforme NFe nº 000000171	6	45,00		120.755,97D
25/07/2023	RECEITA DA REVENDA DE MERCADORIAS NO MERCADO INTERNO (Estab:0001)				
	0001 Venda de mercadorias conforme NFe nº 000000172	7	567,91		121.323,88D
25/07/2023	MATERIAIS DE CONSUMO (Estab:0001)				
	0001 Compra de material uso e consumo conforme NFe nº	1		6.272,92	115.050,96D
25/07/2023	MATERIAIS DE CONSUMO (Estab:0001)				
	0001 Compra de material para uso e consumo conforme NFe nº	2		2.240,00	112.810,96D
	000036515				
26/07/2023	RECEITA DA REVENDA DE MERCADORIAS NO MERCADO INTERNO (Estab:0001)				
	0001 Venda de mercadorias conforme NFe nº 000000173	1	100,00		112.910,96D
26/07/2023	RECEITA DA REVENDA DE MERCADORIAS NO MERCADO INTERNO (Estab:0001)				
	0001 Venda de mercadorias conforme NFe nº 000000174	2	2,40		112.913,36D
26/07/2023	RECEITA DA REVENDA DE MERCADORIAS NO MERCADO INTERNO (Estab:0001)				
	0001 Venda de mercadorias conforme NFe nº 000000176	3	30,10		112.943,46D
26/07/2023	RECEITA DA REVENDA DE MERCADORIAS NO MERCADO INTERNO (Estab:0001)				
	0001 Venda de mercadorias conforme NFe nº 000000178	4	22,50		112.965,96D
26/07/2023	RECEITA DA REVENDA DE MERCADORIAS NO MERCADO INTERNO (Estab:0001)				
	0001 Venda de mercadorias conforme NFe nº 000000179	5	18,00		112.983,96D
26/07/2023	RECEITA DA REVENDA DE MERCADORIAS NO MERCADO INTERNO (Estab:0001)				
	0001 Venda de mercadorias conforme NFe nº 000000180	6	56,00		113.039,96D
27/07/2023	RECEITA DA REVENDA DE MERCADORIAS NO MERCADO INTERNO (Estab:0001)				
	0001 Venda de mercadorias conforme NFe nº 000000181	1	15,00		113.054,96D
27/07/2023	RECEITA DA REVENDA DE MERCADORIAS NO MERCADO INTERNO (Estab:0001)				
	0001 Venda de mercadorias conforme NFe nº 000000182	2	4,50		113.059,46D
27/07/2023	RECEITA DA REVENDA DE MERCADORIAS NO MERCADO INTERNO (Estab:0001)				
	0001 Venda de mercadorias conforme NFe nº 000000183	3	20,00		113.079,46D
27/07/2023	RECEITA DA REVENDA DE MERCADORIAS NO MERCADO INTERNO (Estab:0001)				
	0001 Venda de mercadorias conforme NFe nº 000000184	4	137,43		113.216,89D

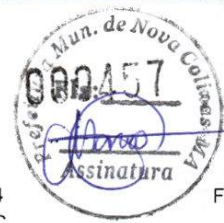

Livro Caixa

Licenciado para: N B DE O LIMA

Empresa: RIO NEVES LOCAÇÃO SERVICOS E CONSTRUÇÕES LTDA - CNPJ: 13.500.739/0001-04

Período: 01/01/2023 a 31/12/2023; Estabelecimento(s): 0001 - RIO NEVES LOCAÇÃO SERVICOS E C

Data	Est-cx Histórico	Chave	Entrada	Saída	Saldo
27/07/2023	RECEITA DA REVENDA DE MERCADORIAS NO MERCADO INTERNO (Estab:0001)				
	0001 Venda de mercadorias conforme NFe nº 000000185	5	6,50		113.223,39D
27/07/2023	RECEITA DA REVENDA DE MERCADORIAS NO MERCADO INTERNO (Estab:0001)				
	0001 Venda de mercadorias conforme NFe nº 000000186	6	16,00		113.239,39D
27/07/2023	RECEITA DA REVENDA DE MERCADORIAS NO MERCADO INTERNO (Estab:0001)				
	0001 Venda de mercadorias conforme NFe nº 000000187	7	332,73		113.572,12D
28/07/2023	RECEITA DA REVENDA DE MERCADORIAS NO MERCADO INTERNO (Estab:0001)				
	0001 Venda de mercadorias conforme NFe nº 000000188	3	15,00		113.587,12D
28/07/2023	RECEITA DA REVENDA DE MERCADORIAS NO MERCADO INTERNO (Estab:0001)				
	0001 Venda de mercadorias conforme NFe nº 000000189	4	10,50		113.597,62D
28/07/2023	RECEITA DA REVENDA DE MERCADORIAS NO MERCADO INTERNO (Estab:0001)				
	0001 Venda de mercadorias conforme NFe nº 000000190	5	15,00		113.612,62D
28/07/2023	MERCADORIAS PARA REVENDA (Estab:0001)				
	0001 Compra conforme NFe 000000932	1		2.650,00	110.962,62D
28/07/2023	MATERIAIS DE CONSUMO (Estab:0001)				
	0001 Compra de material para uso e consumo conforme NFe nº 001758747	2		623,60	110.339,02D
29/07/2023	RECEITA DA REVENDA DE MERCADORIAS NO MERCADO INTERNO (Estab:0001)				
	0001 Venda de mercadorias conforme NFe nº 000000065	2	545,00		110.884,02D
29/07/2023	RECEITA DA REVENDA DE MERCADORIAS NO MERCADO INTERNO (Estab:0001)				
	0001 Venda de mercadorias conforme NFe nº 000000191	3	15,00		110.899,02D
29/07/2023	RECEITA DA REVENDA DE MERCADORIAS NO MERCADO INTERNO (Estab:0001)				
	0001 Venda de mercadorias conforme NFe nº 000000192	4	0,75		110.899,77D
29/07/2023	RECEITA DA REVENDA DE MERCADORIAS NO MERCADO INTERNO (Estab:0001)				
	0001 Venda de mercadorias conforme NFe nº 000000193	5	38,00		110.937,77D
29/07/2023	MERCADORIAS PARA REVENDA (Estab:0001)				
	0001 Compra conforme NFe 002656103	1		568,10	110.369,67D
31/07/2023	RECEITA DA REVENDA DE MERCADORIAS NO MERCADO INTERNO (Estab:0001)				
	0001 Venda de mercadorias conforme NFe nº 000000194	23920	6,00		110.375,67D
31/07/2023	RECEITA DA REVENDA DE MERCADORIAS NO MERCADO INTERNO (Estab:0001)				
	0001 Venda de mercadorias conforme NFe nº 000000195	23921	22,40		110.398,07D
31/07/2023	RECEITA DA REVENDA DE MERCADORIAS NO MERCADO INTERNO (Estab:0001)				
	0001 Venda de mercadorias conforme NFe nº 000000196	23922	516,00		110.914,07D
31/07/2023	RECEITA DA REVENDA DE MERCADORIAS NO MERCADO INTERNO (Estab:0001)				
	0001 Venda de mercadorias conforme NFe nº 000000197	23923	15,00		110.929,07D
31/07/2023	RECEITA DA REVENDA DE MERCADORIAS NO MERCADO INTERNO (Estab:0001)				
	0001 Venda de mercadorias conforme NFe nº 000000198	23924	87,59		111.016,66D
31/07/2023	MATERIAIS DE CONSUMO (Estab:0001)				
	0001 Compra de material uso e consumo conforme NFe nº	23917		2.933,19	108.083,47D
31/07/2023	MATERIAIS DE CONSUMO (Estab:0001)				
	0001 Compra de material para uso e consumo conforme NFe nº 000421308	23918		2.933,19	105.150,28D
31/07/2023	CUSTO COMBUSTIVEL (Estab:0001)				
	0001 Compra de combustível conforme NFe 000421308	23919		608,30	104.541,98D
01/08/2023	RECEITA DA REVENDA DE MERCADORIAS NO MERCADO INTERNO (Estab:0001)				
	0001 Venda de mercadorias conforme NFe nº 000000199	18	5,50		104.547,48D
01/08/2023	RECEITA DA REVENDA DE MERCADORIAS NO MERCADO INTERNO (Estab:0001)				
	0001 Venda de mercadorias conforme NFe nº 000000200	19	87,19		104.634,67D
01/08/2023	RECEITA DA REVENDA DE MERCADORIAS NO MERCADO INTERNO (Estab:0001)				
	0001 Venda de mercadorias conforme NFe nº 000000201	20	680,00		105.314,67D
01/08/2023	FÉRIAS A PAGAR (Estab:0001)				
	0001 Pagamento de férias comp. 08-2023	10		11.349,80	93.964,87D
01/08/2023	MATERIAIS DE CONSUMO (Estab:0001)				
	0001 Compra de material para uso e consumo conforme NFe nº 000000696	16		1.884,00	92.080,87D
01/08/2023	MATERIAIS DE CONSUMO (Estab:0001)				
	0001 Compra de material para uso e consumo conforme NFe nº 000000697	17		1.257,02	90.823,85D
02/08/2023	RECEITA DA REVENDA DE MERCADORIAS NO MERCADO INTERNO (Estab:0001)				

Livro Caixa

Licenciado para: N B DE O LIMA

Empresa: RIO NEVES LOCAÇÃO SERVICOS E CONSTRUÇÕES LTDA - CNPJ: 13.500.739/0001-04

Período: 01/01/2023 a 31/12/2023; Estabelecimento(s): 0001 - RIO NEVES LOCAÇÃO SERVICOS E C



Data	Est-cx Histórico	Chave	Entrada	Saída	Saldo
	0001 Venda de mercadorias conforme NFe nº 000000202	3	156,00		90.979,85D
02/08/2023	RECEITA DA REVENDA DE MERCADORIAS NO MERCADO INTERNO (Estab:0001)				
	0001 Venda de mercadorias conforme NFe nº 000000203	4	20,00		90.999,85D
03/08/2023	RECEITA DA REVENDA DE MERCADORIAS NO MERCADO INTERNO (Estab:0001)				
	0001 Venda de mercadorias conforme NFe nº 000000204	10	6,00		91.005,85D
03/08/2023	RECEITA DA REVENDA DE MERCADORIAS NO MERCADO INTERNO (Estab:0001)				
	0001 Venda de mercadorias conforme NFe nº 000000205	11	160,00		91.165,85D
03/08/2023	RECEITA DA REVENDA DE MERCADORIAS NO MERCADO INTERNO (Estab:0001)				
	0001 Venda de mercadorias conforme NFe nº 000000206	12	5,00		91.170,85D
03/08/2023	RECEITA DA REVENDA DE MERCADORIAS NO MERCADO INTERNO (Estab:0001)				
	0001 Venda de mercadorias conforme NFe nº 000000207	13	5,00		91.175,85D
03/08/2023	RECEITA DA REVENDA DE MERCADORIAS NO MERCADO INTERNO (Estab:0001)				
	0001 Venda de mercadorias conforme NFe nº 000000208	14	50,00		91.225,85D
03/08/2023	RECEITA DA REVENDA DE MERCADORIAS NO MERCADO INTERNO (Estab:0001)				
	0001 Venda de mercadorias conforme NFe nº 000000209	15	18,00		91.243,85D
03/08/2023	RECEITA DA REVENDA DE MERCADORIAS NO MERCADO INTERNO (Estab:0001)				
	0001 Venda de mercadorias conforme NFe nº 000000210	16	18,00		91.261,85D
03/08/2023	RECEITA DA REVENDA DE MERCADORIAS NO MERCADO INTERNO (Estab:0001)				
	0001 Venda de mercadorias conforme NFe nº 000000211	17	80,00		91.341,85D
03/08/2023	RECEITA DA REVENDA DE MERCADORIAS NO MERCADO INTERNO (Estab:0001)				
	0001 Venda de mercadorias conforme NFe nº 000000212	18	950,71		92.292,56D
04/08/2023	RECEITA DA REVENDA DE MERCADORIAS NO MERCADO INTERNO (Estab:0001)				
	0001 Venda de mercadorias conforme NFe nº 000000066	9	430,00		92.722,56D
04/08/2023	RECEITA DA REVENDA DE MERCADORIAS NO MERCADO INTERNO (Estab:0001)				
	0001 Venda de mercadorias conforme NFe nº 000000067	10	60,00		92.782,56D
04/08/2023	RECEITA DA REVENDA DE MERCADORIAS NO MERCADO INTERNO (Estab:0001)				
	0001 Venda de mercadorias conforme NFe nº 000000214	11	25,00		92.807,56D
04/08/2023	RECEITA DA REVENDA DE MERCADORIAS NO MERCADO INTERNO (Estab:0001)				
	0001 Venda de mercadorias conforme NFe nº 000000215	12	70,00		92.877,56D
04/08/2023	RECEITA DA REVENDA DE MERCADORIAS NO MERCADO INTERNO (Estab:0001)				
	0001 Venda de mercadorias conforme NFe nº 000000216	13	40,00		92.917,56D
04/08/2023	RECEITA DA REVENDA DE MERCADORIAS NO MERCADO INTERNO (Estab:0001)				
	0001 Venda de mercadorias conforme NFe nº 000000217	14	50,50		92.968,06D
04/08/2023	RECEITA DA REVENDA DE MERCADORIAS NO MERCADO INTERNO (Estab:0001)				
	0001 Venda de mercadorias conforme NFe nº 000000218	15	18,00		92.986,06D
04/08/2023	RECEITA DA REVENDA DE MERCADORIAS NO MERCADO INTERNO (Estab:0001)				
	0001 Venda de mercadorias conforme NFe nº 000000219	16	200,00		93.186,06D
05/08/2023	RECEITA DA REVENDA DE MERCADORIAS NO MERCADO INTERNO (Estab:0001)				
	0001 Venda de mercadorias conforme NFe nº 000000068	24017	390,00		93.576,06D
05/08/2023	RECEITA DA REVENDA DE MERCADORIAS NO MERCADO INTERNO (Estab:0001)				
	0001 Venda de mercadorias conforme NFe nº 000000220	24018	3,00		93.579,06D
05/08/2023	RECEITA DA REVENDA DE MERCADORIAS NO MERCADO INTERNO (Estab:0001)				
	0001 Venda de mercadorias conforme NFe nº 000000221	24019	60,00		93.639,06D
05/08/2023	RECEITA DA REVENDA DE MERCADORIAS NO MERCADO INTERNO (Estab:0001)				
	0001 Venda de mercadorias conforme NFe nº 000000222	24020	60,00		93.699,06D
05/08/2023	CLIENTES DIVERSOS (Estab:0001)				
	0001 Recebimento de adiantamento	24021	98.000,00		191.699,06D
05/08/2023	SALÁRIOS A PAGAR (Estab:0001)				
	0001 Pg.funcionários ref. 07/2023	24011		44.397,20	147.301,86D
05/08/2023	PRÓ-LABORES A PAGAR (Estab:0001)				
	0001 Pg.pró-labore ref. 07/2023	24012		5.729,17	141.572,69D
07/08/2023	RECEITA DA REVENDA DE MERCADORIAS NO MERCADO INTERNO (Estab:0001)				
	0001 Venda de mercadorias conforme NFe nº 000000224	24021	216,00		141.788,69D
07/08/2023	RECEITA DA REVENDA DE MERCADORIAS NO MERCADO INTERNO (Estab:0001)				
	0001 Venda de mercadorias conforme NFe nº 000000225	24022	55,00		141.843,69D
07/08/2023	RECEITA DA REVENDA DE MERCADORIAS NO MERCADO INTERNO (Estab:0001)				
	0001 Venda de mercadorias conforme NFe nº 000000226	24023	2,00		141.845,69D
07/08/2023	RECEITA DA REVENDA DE MERCADORIAS NO MERCADO INTERNO (Estab:0001)				



Livro Caixa

Licenciado para: N B DE O LIMA

Empresa: RIO NEVES LOCAÇÃO SERVICOS E CONSTRUCOES LTDA - CNPJ: 13.500.739/0001-04

Período: 01/01/2023 a 31/12/2023; Estabelecimento(s): 0001 - RIO NEVES LOCAÇÃO SERVICOS E C

Data	Est-cx Histórico	Chave	Entrada	Saída	Saldo
	0001 Venda de mercadorias conforme NFe nº 000000227	24024	24,00		141.869,69D
07/08/2023	RECEITA DA REVENDA DE MERCADORIAS NO MERCADO INTERNO (Estab:0001)				
	0001 Venda de mercadorias conforme NFe nº 000000228	24025	227,00		142.096,69D
07/08/2023	FGTS A RECOLHER (Estab:0001)				
	0001 Pg.FGTS ref. 07/2023	24013		3.911,67	138.185,02D
07/08/2023	MATERIAIS DE CONSUMO (Estab:0001)				
	0001 Compra de material uso e consumo conforme NFe nº	24020		12.900,00	125.285,02D
08/08/2023	RECEITA DA REVENDA DE MERCADORIAS NO MERCADO INTERNO (Estab:0001)				
	0001 Venda de mercadorias conforme NFe nº 000000229	11	12,00		125.297,02D
08/08/2023	RECEITA DA REVENDA DE MERCADORIAS NO MERCADO INTERNO (Estab:0001)				
	0001 Venda de mercadorias conforme NFe nº 000000230	12	127,00		125.424,02D
08/08/2023	RECEITA DA REVENDA DE MERCADORIAS NO MERCADO INTERNO (Estab:0001)				
	0001 Venda de mercadorias conforme NFe nº 000000231	13	8,00		125.432,02D
08/08/2023	RECEITA DA REVENDA DE MERCADORIAS NO MERCADO INTERNO (Estab:0001)				
	0001 Venda de mercadorias conforme NFe nº 000000232	14	460,00		125.892,02D
08/08/2023	RECEITA DA REVENDA DE MERCADORIAS NO MERCADO INTERNO (Estab:0001)				
	0001 Venda de mercadorias conforme NFe nº 000000233	15	15,00		125.907,02D
08/08/2023	RECEITA DA REVENDA DE MERCADORIAS NO MERCADO INTERNO (Estab:0001)				
	0001 Venda de mercadorias conforme NFe nº 000000234	16	990,00		126.897,02D
08/08/2023	RECEITA DA REVENDA DE MERCADORIAS NO MERCADO INTERNO (Estab:0001)				
	0001 Venda de mercadorias conforme NFe nº 000000235	17	42,00		126.939,02D
08/08/2023	RECEITA DA REVENDA DE MERCADORIAS NO MERCADO INTERNO (Estab:0001)				
	0001 Venda de mercadorias conforme NFe nº 000000236	18	320,00		127.259,02D
08/08/2023	MATERIAIS DE CONSUMO (Estab:0001)				
	0001 Compra de material para uso e consumo conforme NFe nº	10		792,00	126.467,02D
	000008640				
09/08/2023	RECEITA DA REVENDA DE MERCADORIAS NO MERCADO INTERNO (Estab:0001)				
	0001 Venda de mercadorias conforme NFe nº 000000237	15	200,00		126.667,02D
09/08/2023	RECEITA DA REVENDA DE MERCADORIAS NO MERCADO INTERNO (Estab:0001)				
	0001 Venda de mercadorias conforme NFe nº 000000238	16	150,00		126.817,02D
09/08/2023	RECEITA DA REVENDA DE MERCADORIAS NO MERCADO INTERNO (Estab:0001)				
	0001 Venda de mercadorias conforme NFe nº 000000239	17	18,00		126.835,02D
09/08/2023	RECEITA DA REVENDA DE MERCADORIAS NO MERCADO INTERNO (Estab:0001)				
	0001 Venda de mercadorias conforme NFe nº 000000240	18	538,00		127.373,02D
09/08/2023	MERCADORIAS PARA REVENDA (Estab:0001)				
	0001 Compra conforme NFe 000003280	10		5.568,63	121.804,39D
09/08/2023	MATERIAIS DE CONSUMO (Estab:0001)				
	0001 Compra de material para uso e consumo conforme NFe nº	11		5.568,63	116.235,76D
	000003280				
09/08/2023	MERCADORIAS PARA REVENDA (Estab:0001)				
	0001 Compra conforme NFe 000000936	12		2.650,00	113.585,76D
09/08/2023	MERCADORIAS PARA REVENDA (Estab:0001)				
	0001 Compra conforme NFe 000000937	13		2.650,00	110.935,76D
09/08/2023	MATERIAIS DE CONSUMO (Estab:0001)				
	0001 Compra de material uso e consumo conforme NFe nº	14		2.447,00	108.488,76D
09/08/2023	ENERGIA A PAGAR (Estab:0001)				
	0001 Pg.consumo de energia ref. 07-2023	19		334,01	108.154,75D
10/08/2023	RECEITA DA REVENDA DE MERCADORIAS NO MERCADO INTERNO (Estab:0001)				
	0001 Venda de mercadorias conforme NFe nº 000000069	8	25.631,02		133.785,77D
10/08/2023	RECEITA DA PRESTAÇÃO DE SERVIÇOS - MERCADO INTERNO (Estab:0001)				
	0001 Prestação de Serviços conforme 000000000000521	10	7.800,00		141.585,77D
10/08/2023	RECEITA DA REVENDA DE MERCADORIAS NO MERCADO INTERNO (Estab:0001)				
	0001 Venda de mercadorias conforme NFe nº 000000241	11	56,00		141.641,77D
10/08/2023	RECEITA DA REVENDA DE MERCADORIAS NO MERCADO INTERNO (Estab:0001)				
	0001 Venda de mercadorias conforme NFe nº 000000242	12	20,00		141.661,77D
10/08/2023	RECEITA DA REVENDA DE MERCADORIAS NO MERCADO INTERNO (Estab:0001)				
	0001 Venda de mercadorias conforme NFe nº 000000243	13	13,50		141.675,27D
10/08/2023	RECEITA DA REVENDA DE MERCADORIAS NO MERCADO INTERNO (Estab:0001)				
	0001 Venda de mercadorias conforme NFe nº 000000244	14	125,00		141.800,27D

Livro Caixa

Licenciado para: N B DE O LIMA

Empresa: RIO NEVES LOCAÇÃO SERVICOS E CONSTRUÇÕES LTDA - CNPJ: 13.500.739/0001-04

Período: 01/01/2023 a 31/12/2023; Estabelecimento(s): 0001 - RIO NEVES LOCAÇÃO SERVICOS E C



ADMIN

Fortes Contábil 7.209.0

Data	Est-cx Histórico	Chave	Entrada	Saída	Saldo
10/08/2023	MERCADORIAS PARA REVENDA (Estab:0001)				
	0001 Compra conforme NFe 000000938	9		5.300,00	136.500,27D
11/08/2023	RECEITA DA PRESTAÇÃO DE SERVIÇOS - MERCADO INTERNO (Estab:0001)				
	0001 Prestação de Serviços conforme 000000000000522	8	12.600,00		149.100,27D
11/08/2023	RECEITA DA REVENDA DE MERCADORIAS NO MERCADO INTERNO (Estab:0001)				
	0001 Venda de mercadorias conforme NFe nº 000000245	9	165,00		149.265,27D
11/08/2023	RECEITA DA REVENDA DE MERCADORIAS NO MERCADO INTERNO (Estab:0001)				
	0001 Venda de mercadorias conforme NFe nº 000000246	10	460,00		149.725,27D
11/08/2023	RECEITA DA REVENDA DE MERCADORIAS NO MERCADO INTERNO (Estab:0001)				
	0001 Venda de mercadorias conforme NFe nº 000000248	11	15,00		149.740,27D
11/08/2023	RECEITA DA REVENDA DE MERCADORIAS NO MERCADO INTERNO (Estab:0001)				
	0001 Venda de mercadorias conforme NFe nº 000000249	12	210,00		149.950,27D
11/08/2023	RECEITA DA REVENDA DE MERCADORIAS NO MERCADO INTERNO (Estab:0001)				
	0001 Venda de mercadorias conforme NFe nº 000000250	13	596,00		150.546,27D
11/08/2023	RECEITA DA REVENDA DE MERCADORIAS NO MERCADO INTERNO (Estab:0001)				
	0001 Venda de mercadorias conforme NFe nº 000000251	14	17,00		150.563,27D
12/08/2023	RECEITA DA REVENDA DE MERCADORIAS NO MERCADO INTERNO (Estab:0001)				
	0001 Venda de mercadorias conforme NFe nº 000000252	7	15,00		150.578,27D
12/08/2023	RECEITA DA REVENDA DE MERCADORIAS NO MERCADO INTERNO (Estab:0001)				
	0001 Venda de mercadorias conforme NFe nº 000000253	8	280,00		150.858,27D
12/08/2023	RECEITA DA REVENDA DE MERCADORIAS NO MERCADO INTERNO (Estab:0001)				
	0001 Venda de mercadorias conforme NFe nº 000000254	9	18,00		150.876,27D
12/08/2023	RECEITA DA REVENDA DE MERCADORIAS NO MERCADO INTERNO (Estab:0001)				
	0001 Venda de mercadorias conforme NFe nº 000000255	10	17,00		150.893,27D
12/08/2023	RECEITA DA REVENDA DE MERCADORIAS NO MERCADO INTERNO (Estab:0001)				
	0001 Venda de mercadorias conforme NFe nº 000000256	11	150,00		151.043,27D
12/08/2023	RECEITA DA REVENDA DE MERCADORIAS NO MERCADO INTERNO (Estab:0001)				
	0001 Venda de mercadorias conforme NFe nº 000000257	12	21,00		151.064,27D
14/08/2023	RECEITA DA REVENDA DE MERCADORIAS NO MERCADO INTERNO (Estab:0001)				
	0001 Venda de mercadorias conforme NFe nº 000000258	9	7,70		151.071,97D
14/08/2023	RECEITA DA REVENDA DE MERCADORIAS NO MERCADO INTERNO (Estab:0001)				
	0001 Venda de mercadorias conforme NFe nº 000000259	10	88,00		151.159,97D
14/08/2023	RECEITA DA REVENDA DE MERCADORIAS NO MERCADO INTERNO (Estab:0001)				
	0001 Venda de mercadorias conforme NFe nº 000000260	11	45,00		151.204,97D
14/08/2023	RECEITA DA REVENDA DE MERCADORIAS NO MERCADO INTERNO (Estab:0001)				
	0001 Venda de mercadorias conforme NFe nº 000000261	12	445,00		151.649,97D
14/08/2023	RECEITA DA REVENDA DE MERCADORIAS NO MERCADO INTERNO (Estab:0001)				
	0001 Venda de mercadorias conforme NFe nº 000000262	13	2.916,36		154.566,33D
14/08/2023	RECEITA DA REVENDA DE MERCADORIAS NO MERCADO INTERNO (Estab:0001)				
	0001 Venda de mercadorias conforme NFe nº 000000263	14	56,00		154.622,33D
14/08/2023	RECEITA DA REVENDA DE MERCADORIAS NO MERCADO INTERNO (Estab:0001)				
	0001 Venda de mercadorias conforme NFe nº 000000264	15	25,00		154.647,33D
14/08/2023	PARCELAMENTO SIMPLES NACIONAL (Estab:0001)				
	0001 Vr. referente parcelamento simples comp. 07-2023	1		826,24	153.821,09D
15/08/2023	RECEITA DA REVENDA DE MERCADORIAS NO MERCADO INTERNO (Estab:0001)				
	0001 Venda de mercadorias conforme NFe nº 000000265	5	3.000,00		156.821,09D
15/08/2023	RECEITA DA REVENDA DE MERCADORIAS NO MERCADO INTERNO (Estab:0001)				
	0001 Venda de mercadorias conforme NFe nº 000000266	6	30,00		156.851,09D
15/08/2023	RECEITA DA REVENDA DE MERCADORIAS NO MERCADO INTERNO (Estab:0001)				
	0001 Venda de mercadorias conforme NFe nº 000000268	7	12,00		156.863,09D
15/08/2023	RECEITA DA REVENDA DE MERCADORIAS NO MERCADO INTERNO (Estab:0001)				
	0001 Venda de mercadorias conforme NFe nº 000000269	8	20,00		156.883,09D
16/08/2023	RECEITA DA REVENDA DE MERCADORIAS NO MERCADO INTERNO (Estab:0001)				
	0001 Venda de mercadorias conforme NFe nº 000000270	23938	64,80		156.947,89D
16/08/2023	RECEITA DA REVENDA DE MERCADORIAS NO MERCADO INTERNO (Estab:0001)				
	0001 Venda de mercadorias conforme NFe nº 000000271	23939	231,00		157.178,89D
16/08/2023	RECEITA DA REVENDA DE MERCADORIAS NO MERCADO INTERNO (Estab:0001)				

Livro Caixa

Licenciado para: N B DE O LIMA

Empresa: RIO NEVES LOCAÇÃO SERVICOS E CONSTRUÇÕES LTDA - CNPJ: 13.500.739/0001-04

Período: 01/01/2023 a 31/12/2023; Estabelecimento(s): 0001 - RIO NEVES LOCAÇÃO SERVICOS E C



Data	Est-cx Histórico	Chave	Entrada	Saída	Saldo
	0001 Venda de mercadorias conforme NFe nº 000000272	23940	350,00		157.528,89D
16/08/2023	RECEITA DA REVENDA DE MERCADORIAS NO MERCADO INTERNO (Estab:0001)				
	0001 Venda de mercadorias conforme NFe nº 000000273	23941	70,00		157.598,89D
16/08/2023	RECEITA DA REVENDA DE MERCADORIAS NO MERCADO INTERNO (Estab:0001)				
	0001 Venda de mercadorias conforme NFe nº 000000274	23942	71,50		157.670,39D
16/08/2023	RECEITA DA REVENDA DE MERCADORIAS NO MERCADO INTERNO (Estab:0001)				
	0001 Venda de mercadorias conforme NFe nº 000000275	23943	17,50		157.687,89D
16/08/2023	RECEITA DA REVENDA DE MERCADORIAS NO MERCADO INTERNO (Estab:0001)				
	0001 Venda de mercadorias conforme NFe nº 000000276	23944	40,00		157.727,89D
16/08/2023	RECEITA DA REVENDA DE MERCADORIAS NO MERCADO INTERNO (Estab:0001)				
	0001 Venda de mercadorias conforme NFe nº 000000278	23945	60,00		157.787,89D
16/08/2023	MERCADORIAS PARA REVENDA (Estab:0001)				
	0001 Compra conforme NFe 000000940	23937		2.700,00	155.087,89D
17/08/2023	RECEITA DA REVENDA DE MERCADORIAS NO MERCADO INTERNO (Estab:0001)				
	0001 Venda de mercadorias conforme NFe nº 000000279	6	460,00		155.547,89D
17/08/2023	RECEITA DA REVENDA DE MERCADORIAS NO MERCADO INTERNO (Estab:0001)				
	0001 Venda de mercadorias conforme NFe nº 000000280	7	240,00		155.787,89D
17/08/2023	RECEITA DA REVENDA DE MERCADORIAS NO MERCADO INTERNO (Estab:0001)				
	0001 Venda de mercadorias conforme NFe nº 000000281	8	245,50		156.033,39D
17/08/2023	RECEITA DA REVENDA DE MERCADORIAS NO MERCADO INTERNO (Estab:0001)				
	0001 Venda de mercadorias conforme NFe nº 000000282	9	9,90		156.043,29D
17/08/2023	RESCISÕES A PAGAR (Estab:0001)				
	0001 Pg.rescisão ref.	1		846,45	155.196,84D
18/08/2023	RECEITA DA REVENDA DE MERCADORIAS NO MERCADO INTERNO (Estab:0001)				
	0001 Venda de mercadorias conforme NFe nº 000000283	23945	55,00		155.251,84D
18/08/2023	RECEITA DA REVENDA DE MERCADORIAS NO MERCADO INTERNO (Estab:0001)				
	0001 Venda de mercadorias conforme NFe nº 000000277	23946	15,00		155.266,84D
18/08/2023	RECEITA DA REVENDA DE MERCADORIAS NO MERCADO INTERNO (Estab:0001)				
	0001 Venda de mercadorias conforme NFe nº 000000284	23947	20,00		155.286,84D
18/08/2023	RECEITA DA REVENDA DE MERCADORIAS NO MERCADO INTERNO (Estab:0001)				
	0001 Venda de mercadorias conforme NFe nº 000000285	23948	2.122,05		157.408,89D
18/08/2023	RECEITA DA REVENDA DE MERCADORIAS NO MERCADO INTERNO (Estab:0001)				
	0001 Venda de mercadorias conforme NFe nº 000000286	23949	47,00		157.455,89D
18/08/2023	RECEITA DA REVENDA DE MERCADORIAS NO MERCADO INTERNO (Estab:0001)				
	0001 Venda de mercadorias conforme NFe nº 000000287	23950	197,02		157.652,91D
18/08/2023	RECEITA DA REVENDA DE MERCADORIAS NO MERCADO INTERNO (Estab:0001)				
	0001 Venda de mercadorias conforme NFe nº 000000288	23951	22,00		157.674,91D
18/08/2023	RECEITA DA REVENDA DE MERCADORIAS NO MERCADO INTERNO (Estab:0001)				
	0001 Venda de mercadorias conforme NFe nº 000000289	23952	5,00		157.679,91D
18/08/2023	RECEITA DA REVENDA DE MERCADORIAS NO MERCADO INTERNO (Estab:0001)				
	0001 Venda de mercadorias conforme NFe nº 000000290	23953	200,00		157.879,91D
18/08/2023	RECEITA DA REVENDA DE MERCADORIAS NO MERCADO INTERNO (Estab:0001)				
	0001 Venda de mercadorias conforme NFe nº 000000291	23954	734,81		158.614,72D
18/08/2023	RECEITA DA REVENDA DE MERCADORIAS NO MERCADO INTERNO (Estab:0001)				
	0001 Venda de mercadorias conforme NFe nº 000000292	23955	13,45		158.628,17D
18/08/2023	RECEITA DA REVENDA DE MERCADORIAS NO MERCADO INTERNO (Estab:0001)				
	0001 Venda de mercadorias conforme NFe nº 000000293	23956	111,00		158.739,17D
18/08/2023	RECEITA DA REVENDA DE MERCADORIAS NO MERCADO INTERNO (Estab:0001)				
	0001 Venda de mercadorias conforme NFe nº 000000294	23957	0,90		158.740,07D
18/08/2023	CUSTO COMBUSTIVEL (Estab:0001)				
	0001 Compra de combustível conforme NFe 000000378	23944		1.083,96	157.656,11D
19/08/2023	RESCISÕES A PAGAR (Estab:0001)				
	0001 Pg.rescisão ref.	1		3.424,17	154.231,94D
21/08/2023	RECEITA DA REVENDA DE MERCADORIAS NO MERCADO INTERNO (Estab:0001)				
	0001 Revenda de mercadorias fora da UF conf. NFe nº 000000072	4	149,62		154.381,56D
21/08/2023	RECEITA DA REVENDA DE MERCADORIAS NO MERCADO INTERNO (Estab:0001)				
	0001 Venda de mercadorias conforme NFe nº 000000295	5	55,00		154.436,56D

Livro Caixa

Licenciado para: N B DE O LIMA

Empresa: RIO NEVES LOCACAO SERVICOS E CONSTRUCOES LTDA - CNPJ: 13.500.739/0001-04

Período: 01/01/2023 a 31/12/2023; Estabelecimento(s): 0001 - RIO NEVES LOCACAO SERVICOS E C



Data	Est-cx Histórico	Chave	Entrada	Saída	Saldo
21/08/2023	RECEITA DA REVENDA DE MERCADORIAS NO MERCADO INTERNO (Estab:0001)				
	0001 Venda de mercadorias conforme NFe nº 000000296	6	2,00		154.438,56D
21/08/2023	RECEITA DA REVENDA DE MERCADORIAS NO MERCADO INTERNO (Estab:0001)				
	0001 Venda de mercadorias conforme NFe nº 000000297	7	230,00		154.668,56D
22/08/2023	RECEITA DA REVENDA DE MERCADORIAS NO MERCADO INTERNO (Estab:0001)				
	0001 Venda de mercadorias conforme NFe nº 000000073	7	45,00		154.713,56D
22/08/2023	RECEITA DA REVENDA DE MERCADORIAS NO MERCADO INTERNO (Estab:0001)				
	0001 Venda de mercadorias conforme NFe nº 000000298	11	5,00		154.718,56D
22/08/2023	RECEITA DA REVENDA DE MERCADORIAS NO MERCADO INTERNO (Estab:0001)				
	0001 Venda de mercadorias conforme NFe nº 000000299	12	48,00		154.766,56D
22/08/2023	CUSTO COMBUSTIVEL (Estab:0001)				
	0001 Compra de combustível conforme NFe 000000906	8		34.524,57	120.241,99D
22/08/2023	CUSTO COMBUSTIVEL (Estab:0001)				
	0001 Compra de combustível conforme NFe 000000907	9		27.655,66	92.586,33D
22/08/2023	CUSTO COMBUSTIVEL (Estab:0001)				
	0001 Compra de combustível conforme NFe 000000908	10		20.599,93	71.986,40D
23/08/2023	RECEITA DA REVENDA DE MERCADORIAS NO MERCADO INTERNO (Estab:0001)				
	0001 Venda de mercadorias conforme NFe nº 000000300	5	46,00		72.032,40D
23/08/2023	RECEITA DA REVENDA DE MERCADORIAS NO MERCADO INTERNO (Estab:0001)				
	0001 Venda de mercadorias conforme NFe nº 000000301	6	46,00		72.078,40D
23/08/2023	RECEITA DA REVENDA DE MERCADORIAS NO MERCADO INTERNO (Estab:0001)				
	0001 Venda de mercadorias conforme NFe nº 000000302	7	123,00		72.201,40D
23/08/2023	RECEITA DA REVENDA DE MERCADORIAS NO MERCADO INTERNO (Estab:0001)				
	0001 Venda de mercadorias conforme NFe nº 000000303	8	25,00		72.226,40D
24/08/2023	RECEITA DA REVENDA DE MERCADORIAS NO MERCADO INTERNO (Estab:0001)				
	0001 Venda de mercadorias conforme NFe nº 000000304	6	70,00		72.296,40D
24/08/2023	RECEITA DA REVENDA DE MERCADORIAS NO MERCADO INTERNO (Estab:0001)				
	0001 Venda de mercadorias conforme NFe nº 000000305	7	52,40		72.348,80D
24/08/2023	RECEITA DA REVENDA DE MERCADORIAS NO MERCADO INTERNO (Estab:0001)				
	0001 Venda de mercadorias conforme NFe nº 000000306	8	270,00		72.618,80D
24/08/2023	MERCADORIAS PARA REVENDA (Estab:0001)				
	0001 Compra conforme NFe 000000941	5		2.700,00	69.918,80D
25/08/2023	RECEITA DA REVENDA DE MERCADORIAS NO MERCADO INTERNO (Estab:0001)				
	0001 Venda de mercadorias conforme NFe nº 000000307	4	13,00		69.931,80D
25/08/2023	RECEITA DA REVENDA DE MERCADORIAS NO MERCADO INTERNO (Estab:0001)				
	0001 Venda de mercadorias conforme NFe nº 000000308	5	290,00		70.221,80D
25/08/2023	RECEITA DA REVENDA DE MERCADORIAS NO MERCADO INTERNO (Estab:0001)				
	0001 Venda de mercadorias conforme NFe nº 000000309	6	46,00		70.267,80D
26/08/2023	RECEITA DA REVENDA DE MERCADORIAS NO MERCADO INTERNO (Estab:0001)				
	0001 Venda de mercadorias conforme NFe nº 000000310	4	4,75		70.272,55D
26/08/2023	RECEITA DA REVENDA DE MERCADORIAS NO MERCADO INTERNO (Estab:0001)				
	0001 Venda de mercadorias conforme NFe nº 000000311	5	11,25		70.283,80D
26/08/2023	RECEITA DA REVENDA DE MERCADORIAS NO MERCADO INTERNO (Estab:0001)				
	0001 Venda de mercadorias conforme NFe nº 000000312	6	3,00		70.286,80D
28/08/2023	RECEITA DA REVENDA DE MERCADORIAS NO MERCADO INTERNO (Estab:0001)				
	0001 Venda de mercadorias conforme NFe nº 000000074	5	200,00		70.486,80D
28/08/2023	RECEITA DA REVENDA DE MERCADORIAS NO MERCADO INTERNO (Estab:0001)				
	0001 Venda de mercadorias conforme NFe nº 000000075	6	30,00		70.516,80D
28/08/2023	RECEITA DA REVENDA DE MERCADORIAS NO MERCADO INTERNO (Estab:0001)				
	0001 Venda de mercadorias conforme NFe nº 000000313	8	40,00		70.556,80D
28/08/2023	MATERIAIS DE CONSUMO (Estab:0001)				
	0001 Compra de material para uso e consumo conforme NFe nº 000036845	7		2.520,00	68.036,80D
29/08/2023	RECEITA DA REVENDA DE MERCADORIAS NO MERCADO INTERNO (Estab:0001)				
	0001 Venda de mercadorias conforme NFe nº 000000314	10	305,99		68.342,79D
29/08/2023	RECEITA DA REVENDA DE MERCADORIAS NO MERCADO INTERNO (Estab:0001)				
	0001 Venda de mercadorias conforme NFe nº 000000315	11	15,00		68.357,79D
29/08/2023	RECEITA DA REVENDA DE MERCADORIAS NO MERCADO INTERNO (Estab:0001)				



Livro Caixa

Licenciado para: N B DE O LIMA

Empresa: RIO NEVES LOCAÇÃO SERVICOS E CONSTRUÇÕES LTDA - CNPJ: 13.500.739/0001-04

Período: 01/01/2023 a 31/12/2023; Estabelecimento(s): 0001 - RIO NEVES LOCAÇÃO SERVICOS E C

Data	Est-cx Histórico	Chave	Entrada	Saída	Saldo
	0001 Venda de mercadorias conforme NFe nº 000000316	12	62,00		68.419,79D
29/08/2023	RECEITA DA REVENDA DE MERCADORIAS NO MERCADO INTERNO (Estab:0001)				
	0001 Venda de mercadorias conforme NFe nº 000000317	13	135,00		68.554,79D
29/08/2023	RECEITA DA REVENDA DE MERCADORIAS NO MERCADO INTERNO (Estab:0001)				
	0001 Venda de mercadorias conforme NFe nº 000000318	14	675,00		69.229,79D
29/08/2023	MATERIAIS DE CONSUMO (Estab:0001)				
	0001 Compra de material para uso e consumo conforme NFe nº 000000711	8		1.053,42	68.176,37D
29/08/2023	MATERIAIS DE CONSUMO (Estab:0001)				
	0001 Compra de material para uso e consumo conforme NFe nº 000000712	9		1.328,60	66.847,77D
30/08/2023	RECEITA DA REVENDA DE MERCADORIAS NO MERCADO INTERNO (Estab:0001)				
	0001 Venda de mercadorias conforme NFe nº 000000076	3	30,00		66.877,77D
30/08/2023	RECEITA DA REVENDA DE MERCADORIAS NO MERCADO INTERNO (Estab:0001)				
	0001 Venda de mercadorias conforme NFe nº 000000319	4	3,00		66.880,77D
31/08/2023	RECEITA DA REVENDA DE MERCADORIAS NO MERCADO INTERNO (Estab:0001)				
	0001 Venda de mercadorias conforme NFe nº 000000077	23985	115,00		66.995,77D
31/08/2023	RECEITA DA REVENDA DE MERCADORIAS NO MERCADO INTERNO (Estab:0001)				
	0001 Venda de mercadorias conforme NFe nº 000000320	23986	2,76		66.998,53D
31/08/2023	RECEITA DA REVENDA DE MERCADORIAS NO MERCADO INTERNO (Estab:0001)				
	0001 Venda de mercadorias conforme NFe nº 000000321	23987	30,00		67.028,53D
31/08/2023	RECEITA DA REVENDA DE MERCADORIAS NO MERCADO INTERNO (Estab:0001)				
	0001 Venda de mercadorias conforme NFe nº 000000322	23988	7,05		67.035,58D
31/08/2023	RECEITA DA REVENDA DE MERCADORIAS NO MERCADO INTERNO (Estab:0001)				
	0001 Venda de mercadorias conforme NFe nº 000000323	23989	900,00		67.935,58D
31/08/2023	RECEITA DA REVENDA DE MERCADORIAS NO MERCADO INTERNO (Estab:0001)				
	0001 Venda de mercadorias conforme NFe nº 000000324	23990	46,00		67.981,58D
31/08/2023	RECEITA DA REVENDA DE MERCADORIAS NO MERCADO INTERNO (Estab:0001)				
	0001 Venda de mercadorias conforme NFe nº 000000325	23991	60,00		68.041,58D
31/08/2023	RECEITA DA REVENDA DE MERCADORIAS NO MERCADO INTERNO (Estab:0001)				
	0001 Venda de mercadorias conforme NFe nº 000000326	23992	34,99		68.076,57D
31/08/2023	RECEITA DA REVENDA DE MERCADORIAS NO MERCADO INTERNO (Estab:0001)				
	0001 Venda de mercadorias conforme NFe nº 000000327	23993	35,00		68.111,57D
31/08/2023	RECEITA DA REVENDA DE MERCADORIAS NO MERCADO INTERNO (Estab:0001)				
	0001 Venda de mercadorias conforme NFe nº 000000328	23994	1,25		68.112,82D
31/08/2023	RECEITA DA REVENDA DE MERCADORIAS NO MERCADO INTERNO (Estab:0001)				
	0001 Venda de mercadorias conforme NFe nº 000000329	23995	25,00		68.137,82D
01/09/2023	RECEITA DA REVENDA DE MERCADORIAS NO MERCADO INTERNO (Estab:0001)				
	0001 Venda de mercadorias conforme NFe nº 000000330	7	285,00		68.422,82D
01/09/2023	RECEITA DA REVENDA DE MERCADORIAS NO MERCADO INTERNO (Estab:0001)				
	0001 Venda de mercadorias conforme NFe nº 000000331	8	315,00		68.737,82D
01/09/2023	RECEITA DA REVENDA DE MERCADORIAS NO MERCADO INTERNO (Estab:0001)				
	0001 Venda de mercadorias conforme NFe nº 000000332	9	158,49		68.896,31D
01/09/2023	RECEITA DA REVENDA DE MERCADORIAS NO MERCADO INTERNO (Estab:0001)				
	0001 Venda de mercadorias conforme NFe nº 000000333	10	28,00		68.924,31D
01/09/2023	RECEITA DA REVENDA DE MERCADORIAS NO MERCADO INTERNO (Estab:0001)				
	0001 Venda de mercadorias conforme NFe nº 000000334	11	15,00		68.939,31D
01/09/2023	RECEITA DA REVENDA DE MERCADORIAS NO MERCADO INTERNO (Estab:0001)				
	0001 Venda de mercadorias conforme NFe nº 000000335	12	15,00		68.954,31D
01/09/2023	FÉRIAS A PAGAR (Estab:0001)				
	0001 Pagamento de férias 09-2023	6		6.485,60	62.468,71D
02/09/2023	RECEITA DA REVENDA DE MERCADORIAS NO MERCADO INTERNO (Estab:0001)				
	0001 Venda de mercadorias conforme NFe nº 000000336	2	40,00		62.508,71D
02/09/2023	RECEITA DA REVENDA DE MERCADORIAS NO MERCADO INTERNO (Estab:0001)				
	0001 Venda de mercadorias conforme NFe nº 000000337	3	100,00		62.608,71D
02/09/2023	RECEITA DA REVENDA DE MERCADORIAS NO MERCADO INTERNO (Estab:0001)				
	0001 Venda de mercadorias conforme NFe nº 000000338	4	88,00		62.696,71D
02/09/2023	RECEITA DA REVENDA DE MERCADORIAS NO MERCADO INTERNO (Estab:0001)				
	0001 Venda de mercadorias conforme NFe nº 000000339	5	26,00		62.722,71D



Livro Caixa

Licenciado para: N B DE O LIMA

Empresa: RIO NEVES LOCACAO SERVICOS E CONSTRUCOES LTDA - CNPJ: 13.500.739/0001-04

Período: 01/01/2023 a 31/12/2023; Estabelecimento(s): 0001 - RIO NEVES LOCACAO SERVICOS E C

ADMIN

Fortes Contábil 7.209.0

Data	Est-cx Histórico	Chave	Entrada	Saída	Saldo
02/09/2023	RECEITA DA REVENDA DE MERCADORIAS NO MERCADO INTERNO (Estab:0001)				
	0001 Venda de mercadorias conforme NFe nº 000000340	6	73,00		62.795,71D
02/09/2023	MERCADORIAS PARA REVENDA (Estab:0001)				
	0001 Compra conforme NFe 000004652	1		4.200,00	58.595,71D
04/09/2023	RECEITA DA REVENDA DE MERCADORIAS NO MERCADO INTERNO (Estab:0001)				
	0001 Venda de mercadorias conforme NFe nº 000000341	2	97,50		58.693,21D
04/09/2023	RECEITA DA REVENDA DE MERCADORIAS NO MERCADO INTERNO (Estab:0001)				
	0001 Venda de mercadorias conforme NFe nº 000000342	3	6,00		58.699,21D
04/09/2023	RECEITA DA REVENDA DE MERCADORIAS NO MERCADO INTERNO (Estab:0001)				
	0001 Venda de mercadorias conforme NFe nº 000000343	4	95,00		58.794,21D
04/09/2023	RECEITA DA REVENDA DE MERCADORIAS NO MERCADO INTERNO (Estab:0001)				
	0001 Venda de mercadorias conforme NFe nº 000000344	5	10,60		58.804,81D
04/09/2023	RECEITA DA REVENDA DE MERCADORIAS NO MERCADO INTERNO (Estab:0001)				
	0001 Venda de mercadorias conforme NFe nº 000000345	6	42,00		58.846,81D
04/09/2023	RECEITA DA REVENDA DE MERCADORIAS NO MERCADO INTERNO (Estab:0001)				
	0001 Venda de mercadorias conforme NFe nº 000000346	7	18,00		58.864,81D
04/09/2023	RECEITA DA REVENDA DE MERCADORIAS NO MERCADO INTERNO (Estab:0001)				
	0001 Venda de mercadorias conforme NFe nº 000000347	8	11,00		58.875,81D
04/09/2023	MATERIAIS DE CONSUMO (Estab:0001)				
	0001 Compra de material para uso e consumo conforme NFe nº 000010933	1		1.305,00	57.570,81D
05/09/2023	RECEITA DA REVENDA DE MERCADORIAS NO MERCADO INTERNO (Estab:0001)				
	0001 Venda de mercadorias conforme NFe nº 000000348	24018	40,00		57.610,81D
05/09/2023	RECEITA DA REVENDA DE MERCADORIAS NO MERCADO INTERNO (Estab:0001)				
	0001 Venda de mercadorias conforme NFe nº 000000349	24019	2,80		57.613,61D
05/09/2023	RECEITA DA REVENDA DE MERCADORIAS NO MERCADO INTERNO (Estab:0001)				
	0001 Venda de mercadorias conforme NFe nº 000000350	24020	14,00		57.627,61D
05/09/2023	RECEITA DA PRESTAÇÃO DE SERVIÇOS - MERCADO INTERNO (Estab:0001)				
	0001 Receita da prestação de serviços conf. NFS-e nº 5	24021	155.018,57		212.646,18D
05/09/2023	SALÁRIOS A PAGAR (Estab:0001)				
	0001 Pg.funionários ref. 08/2023	24015		35.123,64	177.522,54D
05/09/2023	PRÓ-LABORES A PAGAR (Estab:0001)				
	0001 Pg.pró-labore ref. 08/2023	24016		5.729,17	171.793,37D
05/09/2023	MATERIAIS DE CONSUMO (Estab:0001)				
	0001 Compra de material uso e consumo conforme NFe nº	24017		65,00	171.728,37D
06/09/2023	RECEITA DA REVENDA DE MERCADORIAS NO MERCADO INTERNO (Estab:0001)				
	0001 Venda de mercadorias conforme NFe nº 000000351	1	100,00		171.828,37D
06/09/2023	RECEITA DA REVENDA DE MERCADORIAS NO MERCADO INTERNO (Estab:0001)				
	0001 Venda de mercadorias conforme NFe nº 000000352	2	3,60		171.831,97D
06/09/2023	RECEITA DA REVENDA DE MERCADORIAS NO MERCADO INTERNO (Estab:0001)				
	0001 Venda de mercadorias conforme NFe nº 000000353	3	450,00		172.281,97D
06/09/2023	RECEITA DA REVENDA DE MERCADORIAS NO MERCADO INTERNO (Estab:0001)				
	0001 Venda de mercadorias conforme NFe nº 000000354	4	3,50		172.285,47D
06/09/2023	RECEITA DA REVENDA DE MERCADORIAS NO MERCADO INTERNO (Estab:0001)				
	0001 Venda de mercadorias conforme NFe nº 000000355	5	38,00		172.323,47D
06/09/2023	RECEITA DA REVENDA DE MERCADORIAS NO MERCADO INTERNO (Estab:0001)				
	0001 Venda de mercadorias conforme NFe nº 000000356	6	360,00		172.683,47D
07/09/2023	FGTS A RECOLHER (Estab:0001)				
	0001 Pg.FGTS ref. 08/2023	24017		3.147,51	169.535,96D
08/09/2023	RECEITA DA REVENDA DE MERCADORIAS NO MERCADO INTERNO (Estab:0001)				
	0001 Venda de mercadorias conforme NFe nº 000000357	3	22,00		169.557,96D
08/09/2023	RECEITA DA REVENDA DE MERCADORIAS NO MERCADO INTERNO (Estab:0001)				
	0001 Venda de mercadorias conforme NFe nº 000000358	4	15,00		169.572,96D
08/09/2023	RECEITA DA REVENDA DE MERCADORIAS NO MERCADO INTERNO (Estab:0001)				
	0001 Venda de mercadorias conforme NFe nº 000000359	5	35,00		169.607,96D
08/09/2023	RECEITA DA REVENDA DE MERCADORIAS NO MERCADO INTERNO (Estab:0001)				
	0001 Venda de mercadorias conforme NFe nº 000000360	6	6,00		169.613,96D
08/09/2023	RECEITA DA REVENDA DE MERCADORIAS NO MERCADO INTERNO (Estab:0001)				

Livro Caixa

Licenciado para: N B DE O LIMA

Empresa: RIO NEVES LOCAÇÃO SERVICOS E CONSTRUÇÕES LTDA - CNPJ: 13.500.739/0001-04

Período: 01/01/2023 a 31/12/2023; Estabelecimento(s): 0001 - RIO NEVES LOCAÇÃO SERVICOS E C



Data	Est-cx Histórico	Chave	Entrada	Saída	Saldo
	0001 Venda de mercadorias conforme NFe nº 000000361	7	35,00		169.648,96D
08/09/2023	RECEITA DA REVENDA DE MERCADORIAS NO MERCADO INTERNO (Estab:0001)				
	0001 Venda de mercadorias conforme NFe nº 000000362	8	5,00		169.653,96D
08/09/2023	MATERIAIS DE CONSUMO (Estab:0001)				
	0001 Compra de material para uso e consumo conforme NFe nº 000008728	1		574,49	169.079,47D
08/09/2023	MATERIAIS DE CONSUMO (Estab:0001)				
	0001 Compra de material para uso e consumo conforme NFe nº 000010943	2		466,00	168.613,47D
09/09/2023	RECEITA DA REVENDA DE MERCADORIAS NO MERCADO INTERNO (Estab:0001)				
	0001 Venda de mercadorias conforme NFe nº 000000363	1	27,00		168.640,47D
09/09/2023	RECEITA DA REVENDA DE MERCADORIAS NO MERCADO INTERNO (Estab:0001)				
	0001 Venda de mercadorias conforme NFe nº 000000364	2	28,00		168.668,47D
09/09/2023	RECEITA DA REVENDA DE MERCADORIAS NO MERCADO INTERNO (Estab:0001)				
	0001 Venda de mercadorias conforme NFe nº 000000365	3	12,00		168.680,47D
09/09/2023	RECEITA DA REVENDA DE MERCADORIAS NO MERCADO INTERNO (Estab:0001)				
	0001 Venda de mercadorias conforme NFe nº 000000366	4	18,00		168.698,47D
09/09/2023	RECEITA DA REVENDA DE MERCADORIAS NO MERCADO INTERNO (Estab:0001)				
	0001 Venda de mercadorias conforme NFe nº 000000367	5	18,00		168.716,47D
11/09/2023	RECEITA DA REVENDA DE MERCADORIAS NO MERCADO INTERNO (Estab:0001)				
	0001 Venda de mercadorias conforme NFe nº 000000368	1	38,00		168.754,47D
12/09/2023	RECEITA DA REVENDA DE MERCADORIAS NO MERCADO INTERNO (Estab:0001)				
	0001 Venda de mercadorias conforme NFe nº 000000369	2	68,00		168.822,47D
12/09/2023	RECEITA DA REVENDA DE MERCADORIAS NO MERCADO INTERNO (Estab:0001)				
	0001 Venda de mercadorias conforme NFe nº 000000370	3	197,90		169.020,37D
12/09/2023	RECEITA DA REVENDA DE MERCADORIAS NO MERCADO INTERNO (Estab:0001)				
	0001 Venda de mercadorias conforme NFe nº 000000371	4	18,00		169.038,37D
12/09/2023	RECEITA DA REVENDA DE MERCADORIAS NO MERCADO INTERNO (Estab:0001)				
	0001 Venda de mercadorias conforme NFe nº 000000372	5	6,90		169.045,27D
12/09/2023	RECEITA DA REVENDA DE MERCADORIAS NO MERCADO INTERNO (Estab:0001)				
	0001 Venda de mercadorias conforme NFe nº 000000373	6	35,00		169.080,27D
12/09/2023	RECEITA DA REVENDA DE MERCADORIAS NO MERCADO INTERNO (Estab:0001)				
	0001 Venda de mercadorias conforme NFe nº 000000374	7	11,00		169.091,27D
12/09/2023	MERCADORIAS PARA REVENDA (Estab:0001)				
	0001 Compra conforme NFe 000128802	1		659,81	168.431,46D
13/09/2023	RECEITA DA REVENDA DE MERCADORIAS NO MERCADO INTERNO (Estab:0001)				
	0001 Venda de mercadorias conforme NFe nº 000000375	1	30,00		168.461,46D
13/09/2023	RECEITA DA REVENDA DE MERCADORIAS NO MERCADO INTERNO (Estab:0001)				
	0001 Venda de mercadorias conforme NFe nº 000000376	2	37,00		168.498,46D
13/09/2023	RECEITA DA REVENDA DE MERCADORIAS NO MERCADO INTERNO (Estab:0001)				
	0001 Venda de mercadorias conforme NFe nº 000000378	3	465,00		168.963,46D
13/09/2023	RECEITA DA REVENDA DE MERCADORIAS NO MERCADO INTERNO (Estab:0001)				
	0001 Venda de mercadorias conforme NFe nº 000000379	4	18,00		168.981,46D
13/09/2023	RECEITA DA REVENDA DE MERCADORIAS NO MERCADO INTERNO (Estab:0001)				
	0001 Venda de mercadorias conforme NFe nº 000000380	5	105,80		169.087,26D
13/09/2023	RECEITA DA REVENDA DE MERCADORIAS NO MERCADO INTERNO (Estab:0001)				
	0001 Venda de mercadorias conforme NFe nº 000000381	6	13,00		169.100,26D
13/09/2023	RECEITA DA REVENDA DE MERCADORIAS NO MERCADO INTERNO (Estab:0001)				
	0001 Venda de mercadorias conforme NFe nº 000000382	7	77,00		169.177,26D
14/09/2023	RECEITA DA REVENDA DE MERCADORIAS NO MERCADO INTERNO (Estab:0001)				
	0001 Venda de mercadorias conforme NFe nº 000000383	5	48,00		169.225,26D
14/09/2023	RECEITA DA REVENDA DE MERCADORIAS NO MERCADO INTERNO (Estab:0001)				
	0001 Venda de mercadorias conforme NFe nº 000000384	6	32,00		169.257,26D
14/09/2023	RECEITA DA REVENDA DE MERCADORIAS NO MERCADO INTERNO (Estab:0001)				
	0001 Venda de mercadorias conforme NFe nº 000000385	7	46,00		169.303,26D
14/09/2023	RECEITA DA REVENDA DE MERCADORIAS NO MERCADO INTERNO (Estab:0001)				
	0001 Venda de mercadorias conforme NFe nº 000000386	8	78,20		169.381,46D
14/09/2023	RECEITA DA REVENDA DE MERCADORIAS NO MERCADO INTERNO (Estab:0001)				
	0001 Venda de mercadorias conforme NFe nº 000000387	9	43,00		169.424,46D

Livro Caixa

Licenciado para: N B DE O LIMA

Empresa: RIO NEVES LOCAÇÃO SERVICOS E CONSTRUÇÕES LTDA - CNPJ: 13.500.739/0001-04

Período: 01/01/2023 a 31/12/2023; Estabelecimento(s): 0001 - RIO NEVES LOCAÇÃO SERVICOS E C



Data	Est-cx Histórico	Chave	Entrada	Saída	Saldo
14/09/2023	MATERIAIS DE CONSUMO (Estab:0001)				
	0001 Compra de material para uso e consumo conforme NFe nº 000000730	1		765,82	168.658,64D
14/09/2023	MATERIAIS DE CONSUMO (Estab:0001)				
	0001 Compra de material para uso e consumo conforme NFe nº 000000731	2		2.406,90	166.251,74D
14/09/2023	MATERIAIS DE CONSUMO (Estab:0001)				
	0001 Compra de material uso e consumo conforme NFe nº	3		255,00	165.996,74D
14/09/2023	MATERIAIS DE CONSUMO (Estab:0001)				
	0001 Compra de material uso e consumo conforme NFe nº	4		395,00	165.601,74D
15/09/2023	RECEITA DA REVENDA DE MERCADORIAS NO MERCADO INTERNO (Estab:0001)				
	0001 Venda de mercadorias conforme NFe nº 000000388	2	17,00		165.618,74D
15/09/2023	RECEITA DA REVENDA DE MERCADORIAS NO MERCADO INTERNO (Estab:0001)				
	0001 Venda de mercadorias conforme NFe nº 000000389	3	29,00		165.647,74D
15/09/2023	RECEITA DA REVENDA DE MERCADORIAS NO MERCADO INTERNO (Estab:0001)				
	0001 Venda de mercadorias conforme NFe nº 000000390	4	8,00		165.655,74D
15/09/2023	RECEITA DA REVENDA DE MERCADORIAS NO MERCADO INTERNO (Estab:0001)				
	0001 Venda de mercadorias conforme NFe nº 000000391	5	13,00		165.668,74D
15/09/2023	RECEITA DA REVENDA DE MERCADORIAS NO MERCADO INTERNO (Estab:0001)				
	0001 Venda de mercadorias conforme NFe nº 000000393	6	46,00		165.714,74D
15/09/2023	RECEITA DA REVENDA DE MERCADORIAS NO MERCADO INTERNO (Estab:0001)				
	0001 Venda de mercadorias conforme NFe nº 000000394	7	24,00		165.738,74D
15/09/2023	RECEITA DA REVENDA DE MERCADORIAS NO MERCADO INTERNO (Estab:0001)				
	0001 Venda de mercadorias conforme NFe nº 000000395	8	50,00		165.788,74D
15/09/2023	RECEITA DA REVENDA DE MERCADORIAS NO MERCADO INTERNO (Estab:0001)				
	0001 Venda de mercadorias conforme NFe nº 000000396	9	80,00		165.868,74D
15/09/2023	MATERIAIS DE CONSUMO (Estab:0001)				
	0001 Compra de material para uso e consumo conforme NFe nº 000015530	1		2.180,00	163.688,74D
16/09/2023	RECEITA DA REVENDA DE MERCADORIAS NO MERCADO INTERNO (Estab:0001)				
	0001 Venda de mercadorias conforme NFe nº 000000397	3	7,00		163.695,74D
16/09/2023	RECEITA DA REVENDA DE MERCADORIAS NO MERCADO INTERNO (Estab:0001)				
	0001 Venda de mercadorias conforme NFe nº 000000398	4	5,00		163.700,74D
16/09/2023	RECEITA DA REVENDA DE MERCADORIAS NO MERCADO INTERNO (Estab:0001)				
	0001 Venda de mercadorias conforme NFe nº 000000399	5	6,00		163.706,74D
16/09/2023	RECEITA DA REVENDA DE MERCADORIAS NO MERCADO INTERNO (Estab:0001)				
	0001 Venda de mercadorias conforme NFe nº 000000400	6	8,00		163.714,74D
16/09/2023	MERCADORIAS PARA REVENDA (Estab:0001)				
	0001 Compra conforme NFe 000824213	1		8.222,20	155.492,54D
16/09/2023	MATERIAIS DE CONSUMO (Estab:0001)				
	0001 Compra de material para uso e consumo conforme NFe nº 000824213	2		8.222,20	147.270,34D
18/09/2023	RECEITA DA REVENDA DE MERCADORIAS NO MERCADO INTERNO (Estab:0001)				
	0001 Venda de mercadorias conforme NFe nº 000000401	1	40,00		147.310,34D
18/09/2023	RECEITA DA REVENDA DE MERCADORIAS NO MERCADO INTERNO (Estab:0001)				
	0001 Venda de mercadorias conforme NFe nº 000000402	2	340,00		147.650,34D
19/09/2023	RECEITA DA REVENDA DE MERCADORIAS NO MERCADO INTERNO (Estab:0001)				
	0001 Venda de mercadorias conforme NFe nº 000000403	2	115,00		147.765,34D
19/09/2023	RECEITA DA REVENDA DE MERCADORIAS NO MERCADO INTERNO (Estab:0001)				
	0001 Venda de mercadorias conforme NFe nº 000000404	3	12,00		147.777,34D
19/09/2023	RECEITA DA REVENDA DE MERCADORIAS NO MERCADO INTERNO (Estab:0001)				
	0001 Venda de mercadorias conforme NFe nº 000000405	4	3,00		147.780,34D
19/09/2023	RECEITA DA REVENDA DE MERCADORIAS NO MERCADO INTERNO (Estab:0001)				
	0001 Venda de mercadorias conforme NFe nº 000000406	5	30,00		147.810,34D
19/09/2023	MATERIAIS DE CONSUMO (Estab:0001)				
	0001 Compra de material uso e consumo conforme NFe nº	1		175,00	147.635,34D
20/09/2023	RECEITA DA REVENDA DE MERCADORIAS NO MERCADO INTERNO (Estab:0001)				
	0001 Venda de mercadorias conforme NFe nº 000000408	24021	214,00		147.849,34D
20/09/2023	RECEITA DA REVENDA DE MERCADORIAS NO MERCADO INTERNO (Estab:0001)				

Livro Caixa

Licenciado para: N B DE O LIMA

Empresa: RIO NEVES LOCACAO SERVICOS E CONSTRUCOES LTDA - CNPJ: 13.500.739/0001-04

Período: 01/01/2023 a 31/12/2023; Estabelecimento(s): 0001 - RIO NEVES LOCACAO SERVICOS E C



ADMIN

Portes Contábil 7.209,0

Data	Est-cx Histórico	Chave	Entrada	Saída	Saldo
	0001 Venda de mercadorias conforme NFe nº 000000409	24022	80,00		147.929,34D
21/09/2023	RECEITA DA REVENDA DE MERCADORIAS NO MERCADO INTERNO (Estab:0001)				
	0001 Venda de mercadorias conforme NFe nº 000000410	5	80,00		148.009,34D
21/09/2023	RECEITA DA REVENDA DE MERCADORIAS NO MERCADO INTERNO (Estab:0001)				
	0001 Venda de mercadorias conforme NFe nº 000000411	6	163,00		148.172,34D
21/09/2023	RECEITA DA REVENDA DE MERCADORIAS NO MERCADO INTERNO (Estab:0001)				
	0001 Venda de mercadorias conforme NFe nº 000000412	7	100,00		148.272,34D
21/09/2023	RECEITA DA REVENDA DE MERCADORIAS NO MERCADO INTERNO (Estab:0001)				
	0001 Venda de mercadorias conforme NFe nº 000000413	8	35,00		148.307,34D
21/09/2023	RECEITA DA REVENDA DE MERCADORIAS NO MERCADO INTERNO (Estab:0001)				
	0001 Venda de mercadorias conforme NFe nº 000000414	9	13,40		148.320,74D
21/09/2023	CUSTO COMBUSTIVEL (Estab:0001)				
	0001 Compra de combustível conforme NFe 000000380	1		1.109,41	147.211,33D
21/09/2023	MATERIAIS PRESTAÇÃO DE SERVIÇOS (Estab:0001)				
	0001 Compra conforme NFe nº000608879	2		26.667,55	120.543,78D
21/09/2023	MATERIAIS DE CONSUMO (Estab:0001)				
	0001 Compra de material para uso e consumo conforme NFe nº 000608879	3		26.667,55	93.876,23D
21/09/2023	MATERIAIS PRESTAÇÃO DE SERVIÇOS (Estab:0001)				
	0001 Entrada de bonificação conforme NFe 000608879	4		213,83	93.662,40D
21/09/2023	ENERGIA A PAGAR (Estab:0001)				
	0001 Pg.consumo de energia ref. 09-2023	10		346,55	93.315,85D
22/09/2023	RECEITA DA REVENDA DE MERCADORIAS NO MERCADO INTERNO (Estab:0001)				
	0001 Venda de mercadorias conforme NFe nº 000000078	1	952,70		94.268,55D
22/09/2023	RECEITA DA REVENDA DE MERCADORIAS NO MERCADO INTERNO (Estab:0001)				
	0001 Venda de mercadorias conforme NFe nº 000000415	3	67,00		94.335,55D
22/09/2023	RECEITA DA REVENDA DE MERCADORIAS NO MERCADO INTERNO (Estab:0001)				
	0001 Venda de mercadorias conforme NFe nº 000000416	4	54,00		94.389,55D
22/09/2023	RECEITA DA REVENDA DE MERCADORIAS NO MERCADO INTERNO (Estab:0001)				
	0001 Venda de mercadorias conforme NFe nº 000000417	5	92,00		94.481,55D
22/09/2023	RECEITA DA REVENDA DE MERCADORIAS NO MERCADO INTERNO (Estab:0001)				
	0001 Venda de mercadorias conforme NFe nº 000000418	6	50,00		94.531,55D
22/09/2023	RECEITA DA REVENDA DE MERCADORIAS NO MERCADO INTERNO (Estab:0001)				
	0001 Venda de mercadorias conforme NFe nº 000000419	7	842,20		95.373,75D
22/09/2023	MATERIAIS DIVERSOS (Estab:0001)				
	0001 Compra de material uso e consumo conforme NFe nº	2		12.900,00	82.473,75D
23/09/2023	RECEITA DA REVENDA DE MERCADORIAS NO MERCADO INTERNO (Estab:0001)				
	0001 Venda de mercadorias conforme NFe nº 000000420	1	300,00		82.773,75D
23/09/2023	RECEITA DA REVENDA DE MERCADORIAS NO MERCADO INTERNO (Estab:0001)				
	0001 Venda de mercadorias conforme NFe nº 000000421	2	107,00		82.880,75D
23/09/2023	RECEITA DA REVENDA DE MERCADORIAS NO MERCADO INTERNO (Estab:0001)				
	0001 Venda de mercadorias conforme NFe nº 000000422	3	50,00		82.930,75D
23/09/2023	RECEITA DA REVENDA DE MERCADORIAS NO MERCADO INTERNO (Estab:0001)				
	0001 Venda de mercadorias conforme NFe nº 000000423	4	113,00		83.043,75D
23/09/2023	RECEITA DA REVENDA DE MERCADORIAS NO MERCADO INTERNO (Estab:0001)				
	0001 Venda de mercadorias conforme NFe nº 000000424	5	36,00		83.079,75D
23/09/2023	RECEITA DA REVENDA DE MERCADORIAS NO MERCADO INTERNO (Estab:0001)				
	0001 Venda de mercadorias conforme NFe nº 000000425	6	147,00		83.226,75D
23/09/2023	RECEITA DA REVENDA DE MERCADORIAS NO MERCADO INTERNO (Estab:0001)				
	0001 Venda de mercadorias conforme NFe nº 000000426	7	215,00		83.441,75D
25/09/2023	RECEITA DA REVENDA DE MERCADORIAS NO MERCADO INTERNO (Estab:0001)				
	0001 Venda de mercadorias conforme NFe nº 000000427	2	230,00		83.671,75D
25/09/2023	RECEITA DA REVENDA DE MERCADORIAS NO MERCADO INTERNO (Estab:0001)				
	0001 Venda de mercadorias conforme NFe nº 000000428	3	300,00		83.971,75D
25/09/2023	RECEITA DA REVENDA DE MERCADORIAS NO MERCADO INTERNO (Estab:0001)				
	0001 Venda de mercadorias conforme NFe nº 000000429	4	29,00		84.000,75D
25/09/2023	RECEITA DA REVENDA DE MERCADORIAS NO MERCADO INTERNO (Estab:0001)				
	0001 Venda de mercadorias conforme NFe nº 000000430	5	18,00		84.018,75D

Livro Caixa

Licenciado para: N B DE O LIMA

Empresa: RIO NEVES LOCAÇÃO SERVICOS E CONSTRUÇÕES LTDA - CNPJ: 13.500.739/0001-04

Período: 01/01/2023 a 31/12/2023; Estabelecimento(s): 0001 - RIO NEVES LOCAÇÃO SERVICOS E C



Data	Est-cx Histórico	Chave	Entrada	Saída	Saldo
25/09/2023	RECEITA DA REVENDA DE MERCADORIAS NO MERCADO INTERNO (Estab:0001)				
	0001 Venda de mercadorias conforme NFe nº 000000431	6	7,00		84.025,75D
25/09/2023	RECEITA DA REVENDA DE MERCADORIAS NO MERCADO INTERNO (Estab:0001)				
	0001 Venda de mercadorias conforme NFe nº 000000432	7	46,00		84.071,75D
25/09/2023	RECEITA DA REVENDA DE MERCADORIAS NO MERCADO INTERNO (Estab:0001)				
	0001 Venda de mercadorias conforme NFe nº 000000433	8	37,00		84.108,75D
25/09/2023	RECEITA DA REVENDA DE MERCADORIAS NO MERCADO INTERNO (Estab:0001)				
	0001 Venda de mercadorias conforme NFe nº 000000434	9	10,00		84.118,75D
26/09/2023	RECEITA DA REVENDA DE MERCADORIAS NO MERCADO INTERNO (Estab:0001)				
	0001 Venda de mercadorias conforme NFe nº 000000435	1	46,00		84.164,75D
26/09/2023	RECEITA DA REVENDA DE MERCADORIAS NO MERCADO INTERNO (Estab:0001)				
	0001 Venda de mercadorias conforme NFe nº 000000436	2	550,00		84.714,75D
26/09/2023	RECEITA DA REVENDA DE MERCADORIAS NO MERCADO INTERNO (Estab:0001)				
	0001 Venda de mercadorias conforme NFe nº 000000437	3	135,00		84.849,75D
26/09/2023	RECEITA DA REVENDA DE MERCADORIAS NO MERCADO INTERNO (Estab:0001)				
	0001 Venda de mercadorias conforme NFe nº 000000438	4	138,00		84.987,75D
26/09/2023	RECEITA DA REVENDA DE MERCADORIAS NO MERCADO INTERNO (Estab:0001)				
	0001 Venda de mercadorias conforme NFe nº 000000439	5	88,00		85.075,75D
26/09/2023	RECEITA DA REVENDA DE MERCADORIAS NO MERCADO INTERNO (Estab:0001)				
	0001 Venda de mercadorias conforme NFe nº 000000440	6	12,00		85.087,75D
27/09/2023	RECEITA DA REVENDA DE MERCADORIAS NO MERCADO INTERNO (Estab:0001)				
	0001 Venda de mercadorias conforme NFe nº 000000441	4	28,00		85.115,75D
27/09/2023	RECEITA DA REVENDA DE MERCADORIAS NO MERCADO INTERNO (Estab:0001)				
	0001 Venda de mercadorias conforme NFe nº 000000442	5	11,00		85.126,75D
27/09/2023	RECEITA DA REVENDA DE MERCADORIAS NO MERCADO INTERNO (Estab:0001)				
	0001 Venda de mercadorias conforme NFe nº 000000443	6	22,00		85.148,75D
27/09/2023	RECEITA DA REVENDA DE MERCADORIAS NO MERCADO INTERNO (Estab:0001)				
	0001 Venda de mercadorias conforme NFe nº 000000444	7	14,00		85.162,75D
27/09/2023	RECEITA DA REVENDA DE MERCADORIAS NO MERCADO INTERNO (Estab:0001)				
	0001 Venda de mercadorias conforme NFe nº 000000445	8	55,00		85.217,75D
27/09/2023	RECEITA DA REVENDA DE MERCADORIAS NO MERCADO INTERNO (Estab:0001)				
	0001 Venda de mercadorias conforme NFe nº 000000446	9	5,80		85.223,55D
27/09/2023	MATERIAIS DE CONSUMO (Estab:0001)				
	0001 Compra de material para uso e consumo conforme NFe nº 000011001	1		3.300,00	81.923,55D
27/09/2023	MATERIAIS DE CONSUMO (Estab:0001)				
	0001 Compra de material para uso e consumo conforme NFe nº 000609598	2		1.865,14	80.058,41D
27/09/2023	MATERIAIS PRESTAÇÃO DE SERVIÇOS (Estab:0001)				
	0001 Entrada de bonificação conforme NFe 000609598	3		153,41	79.905,00D
28/09/2023	RECEITA DA REVENDA DE MERCADORIAS NO MERCADO INTERNO (Estab:0001)				
	0001 Venda de mercadorias conforme NFe nº 000000447	1	37,00		79.942,00D
28/09/2023	RECEITA DA REVENDA DE MERCADORIAS NO MERCADO INTERNO (Estab:0001)				
	0001 Venda de mercadorias conforme NFe nº 000000448	2	15,00		79.957,00D
28/09/2023	RECEITA DA REVENDA DE MERCADORIAS NO MERCADO INTERNO (Estab:0001)				
	0001 Venda de mercadorias conforme NFe nº 000000449	3	15,00		79.972,00D
28/09/2023	RECEITA DA REVENDA DE MERCADORIAS NO MERCADO INTERNO (Estab:0001)				
	0001 Venda de mercadorias conforme NFe nº 000000450	4	108,00		80.080,00D
28/09/2023	RECEITA DA REVENDA DE MERCADORIAS NO MERCADO INTERNO (Estab:0001)				
	0001 Venda de mercadorias conforme NFe nº 000000451	5	48,00		80.128,00D
28/09/2023	RECEITA DA REVENDA DE MERCADORIAS NO MERCADO INTERNO (Estab:0001)				
	0001 Venda de mercadorias conforme NFe nº 000000452	6	60,00		80.188,00D
28/09/2023	RECEITA DA REVENDA DE MERCADORIAS NO MERCADO INTERNO (Estab:0001)				
	0001 Venda de mercadorias conforme NFe nº 000000453	7	6,00		80.194,00D
29/09/2023	RECEITA DA REVENDA DE MERCADORIAS NO MERCADO INTERNO (Estab:0001)				
	0001 Venda de mercadorias conforme NFe nº 000000454	1	41,00		80.235,00D
29/09/2023	RECEITA DA REVENDA DE MERCADORIAS NO MERCADO INTERNO (Estab:0001)				
	0001 Venda de mercadorias conforme NFe nº 000000455	2	81,00		80.316,00D
29/09/2023	RECEITA DA REVENDA DE MERCADORIAS NO MERCADO INTERNO (Estab:0001)				

Livro Caixa

Licenciado para: N B DE O LIMA

Empresa: RIO NEVES LOCAÇÃO SERVICOS E CONSTRUÇÕES LTDA - CNPJ: 13.500.739/0001-04

Período: 01/01/2023 a 31/12/2023; Estabelecimento(s): 0001 - RIO NEVES LOCAÇÃO SERVICOS E C



Data	Est-cx Histórico	Chave	Entrada	Saída	Saldo
	0001 Venda de mercadorias conforme NFe nº 000000456	3	6,90		80.322,90D
29/09/2023	RECEITA DA REVENDA DE MERCADORIAS NO MERCADO INTERNO (Estab:0001)				
	0001 Venda de mercadorias conforme NFe nº 000000457	4	247,00		80.569,90D
29/09/2023	RECEITA DA REVENDA DE MERCADORIAS NO MERCADO INTERNO (Estab:0001)				
	0001 Venda de mercadorias conforme NFe nº 000000458	5	850,00		81.419,90D
30/09/2023	RECEITA DA REVENDA DE MERCADORIAS NO MERCADO INTERNO (Estab:0001)				
	0001 Venda de mercadorias conforme NFe nº 000000459	24009	18,80		81.438,70D
30/09/2023	RECEITA DA REVENDA DE MERCADORIAS NO MERCADO INTERNO (Estab:0001)				
	0001 Venda de mercadorias conforme NFe nº 000000460	24010	22,00		81.460,70D
30/09/2023	RECEITA DA REVENDA DE MERCADORIAS NO MERCADO INTERNO (Estab:0001)				
	0001 Venda de mercadorias conforme NFe nº 000000461	24011	10,00		81.470,70D
30/09/2023	RECEITA DA REVENDA DE MERCADORIAS NO MERCADO INTERNO (Estab:0001)				
	0001 Venda de mercadorias conforme NFe nº 000000462	24012	89,00		81.559,70D
30/09/2023	MATERIAIS DE CONSUMO (Estab:0001)				
	0001 Compra de material para uso e consumo conforme NFe nº 000829804	24008		758,87	80.800,83D
02/10/2023	RECEITA DA REVENDA DE MERCADORIAS NO MERCADO INTERNO (Estab:0001)				
	0001 Venda de mercadorias conforme NFe nº 000000079	24016	30,00		80.830,83D
02/10/2023	RECEITA DA REVENDA DE MERCADORIAS NO MERCADO INTERNO (Estab:0001)				
	0001 Venda de mercadorias conforme NFe nº 000000463	24017	46,00		80.876,83D
02/10/2023	RECEITA DA REVENDA DE MERCADORIAS NO MERCADO INTERNO (Estab:0001)				
	0001 Venda de mercadorias conforme NFe nº 000000464	24018	450,00		81.326,83D
02/10/2023	RECEITA DA REVENDA DE MERCADORIAS NO MERCADO INTERNO (Estab:0001)				
	0001 Venda de mercadorias conforme NFe nº 000000465	24019	6,90		81.333,73D
02/10/2023	RECEITA DA REVENDA DE MERCADORIAS NO MERCADO INTERNO (Estab:0001)				
	0001 Venda de mercadorias conforme NFe nº 000000466	24020	17,00		81.350,73D
02/10/2023	FÉRIAS A PAGAR (Estab:0001)				
	0001 Pagamento férias comp. 10-2023	24013		9.728,40	71.622,33D
02/10/2023	MERCADORIAS PARA REVENDA (Estab:0001)				
	0001 Compra para comercialização conforme NFe nº 000000212	24014		1.973,40	69.648,93D
02/10/2023	MATERIAIS DIVERSOS (Estab:0001)				
	0001 Compra de material para uso e consumo conforme NFe nº 000610023	24015		4.106,49	65.542,44D
04/10/2023	RECEITA DA REVENDA DE MERCADORIAS NO MERCADO INTERNO (Estab:0001)				
	0001 Venda de mercadorias conforme NFe nº 000000467	1	120,00		65.662,44D
04/10/2023	RECEITA DA REVENDA DE MERCADORIAS NO MERCADO INTERNO (Estab:0001)				
	0001 Venda de mercadorias conforme NFe nº 000000468	2	150,00		65.812,44D
04/10/2023	RECEITA DA REVENDA DE MERCADORIAS NO MERCADO INTERNO (Estab:0001)				
	0001 Venda de mercadorias conforme NFe nº 000000469	3	230,00		66.042,44D
04/10/2023	RECEITA DA REVENDA DE MERCADORIAS NO MERCADO INTERNO (Estab:0001)				
	0001 Venda de mercadorias conforme NFe nº 000000470	4	87,00		66.129,44D
04/10/2023	RECEITA DA REVENDA DE MERCADORIAS NO MERCADO INTERNO (Estab:0001)				
	0001 Venda de mercadorias conforme NFe nº 000000471	5	54,00		66.183,44D
04/10/2023	RECEITA DA REVENDA DE MERCADORIAS NO MERCADO INTERNO (Estab:0001)				
	0001 Venda de mercadorias conforme NFe nº 000000472	6	18,00		66.201,44D
04/10/2023	RECEITA DA REVENDA DE MERCADORIAS NO MERCADO INTERNO (Estab:0001)				
	0001 Venda de mercadorias conforme NFe nº 000000473	7	260,00		66.461,44D
04/10/2023	RECEITA DA REVENDA DE MERCADORIAS NO MERCADO INTERNO (Estab:0001)				
	0001 Venda de mercadorias conforme NFe nº 000000474	8	4,00		66.465,44D
04/10/2023	RECEITA DA REVENDA DE MERCADORIAS NO MERCADO INTERNO (Estab:0001)				
	0001 Venda de mercadorias conforme NFe nº 000000475	9	480,00		66.945,44D
04/10/2023	RECEITA DA REVENDA DE MERCADORIAS NO MERCADO INTERNO (Estab:0001)				
	0001 Venda de mercadorias conforme NFe nº 000000476	10	142,00		67.087,44D
04/10/2023	RECEITA DA REVENDA DE MERCADORIAS NO MERCADO INTERNO (Estab:0001)				
	0001 Venda de mercadorias conforme NFe nº 000000477	11	55,00		67.142,44D
04/10/2023	RECEITA DA REVENDA DE MERCADORIAS NO MERCADO INTERNO (Estab:0001)				
	0001 Venda de mercadorias conforme NFe nº 000000478	12	90,00		67.232,44D

Livro Caixa

Licenciado para: N B DE O LIMA

Empresa: RIO NEVES LOCACAO SERVICOS E CONSTRUCOES LTDA - CNPJ: 13.500.739/0001-04

Período: 01/01/2023 a 31/12/2023; Estabelecimento(s): 0001 - RIO NEVES LOCACAO SERVICOS E C



Data	Est-cx Histórico	Chave	Entrada	Saída	Saldo
	0001 Venda de mercadorias conforme NFe nº 000000479	24022	200,00		67.432,44D
05/10/2023	RECEITA DA REVENDA DE MERCADORIAS NO MERCADO INTERNO (Estab:0001)				
	0001 Venda de mercadorias conforme NFe nº 000000480	24023	90,00		67.522,44D
05/10/2023	RECEITA DA REVENDA DE MERCADORIAS NO MERCADO INTERNO (Estab:0001)				
	0001 Venda de mercadorias conforme NFe nº 000000481	24024	2,50		67.524,94D
05/10/2023	RECEITA DA REVENDA DE MERCADORIAS NO MERCADO INTERNO (Estab:0001)				
	0001 Venda de mercadorias conforme NFe nº 000000482	24025	60,00		67.584,94D
05/10/2023	RECEITA DA REVENDA DE MERCADORIAS NO MERCADO INTERNO (Estab:0001)				
	0001 Venda de mercadorias conforme NFe nº 000000483	24026	40,00		67.624,94D
05/10/2023	RECEITA DA REVENDA DE MERCADORIAS NO MERCADO INTERNO (Estab:0001)				
	0001 Venda de mercadorias conforme NFe nº 000000484	24027	14,84		67.639,78D
05/10/2023	RECEITA DA REVENDA DE MERCADORIAS NO MERCADO INTERNO (Estab:0001)				
	0001 Venda de mercadorias conforme NFe nº 000000485	24028	120,00		67.759,78D
05/10/2023	RECEITA DA REVENDA DE MERCADORIAS NO MERCADO INTERNO (Estab:0001)				
	0001 Venda de mercadorias conforme NFe nº 000000486	24029	20,00		67.779,78D
05/10/2023	RECEITA DA REVENDA DE MERCADORIAS NO MERCADO INTERNO (Estab:0001)				
	0001 Venda de mercadorias conforme NFe nº 000000487	24030	12,50		67.792,28D
05/10/2023	RECEITA DA REVENDA DE MERCADORIAS NO MERCADO INTERNO (Estab:0001)				
	0001 Venda de mercadorias conforme NFe nº 000000488	24031	14,90		67.807,18D
05/10/2023	RECEITA DA REVENDA DE MERCADORIAS NO MERCADO INTERNO (Estab:0001)				
	0001 Venda de mercadorias conforme NFe nº 000000489	24032	225,00		68.032,18D
05/10/2023	BANCO CONTAS MOVIMENTO (Estab:0001)				
	0001 Vr.Saque n/data	24033	15.000,00		83.032,18D
05/10/2023	SALÁRIOS A PAGAR (Estab:0001)				
	0001 Pg.funcionários ref. 09/2023	24020		40.419,98	42.612,20D
05/10/2023	PRÓ-LABORES A PAGAR (Estab:0001)				
	0001 Pg.pró-labore ref. 09/2023	24021		5.729,17	36.883,03D
06/10/2023	RECEITA DA REVENDA DE MERCADORIAS NO MERCADO INTERNO (Estab:0001)				
	0001 Venda de mercadorias conforme NFe nº 000000490	1	13,50		36.896,53D
06/10/2023	RECEITA DA REVENDA DE MERCADORIAS NO MERCADO INTERNO (Estab:0001)				
	0001 Venda de mercadorias conforme NFe nº 000000491	2	13,50		36.910,03D
06/10/2023	RECEITA DA REVENDA DE MERCADORIAS NO MERCADO INTERNO (Estab:0001)				
	0001 Venda de mercadorias conforme NFe nº 000000492	3	110,00		37.020,03D
06/10/2023	RECEITA DA REVENDA DE MERCADORIAS NO MERCADO INTERNO (Estab:0001)				
	0001 Venda de mercadorias conforme NFe nº 000000493	4	16,00		37.036,03D
06/10/2023	RECEITA DA REVENDA DE MERCADORIAS NO MERCADO INTERNO (Estab:0001)				
	0001 Venda de mercadorias conforme NFe nº 000000494	5	35,00		37.071,03D
07/10/2023	RECEITA DA REVENDA DE MERCADORIAS NO MERCADO INTERNO (Estab:0001)				
	0001 Venda de mercadorias conforme NFe nº 000000495	24023	11,00		37.082,03D
07/10/2023	RECEITA DA REVENDA DE MERCADORIAS NO MERCADO INTERNO (Estab:0001)				
	0001 Venda de mercadorias conforme NFe nº 000000496	24024	9,50		37.091,53D
07/10/2023	RECEITA DA REVENDA DE MERCADORIAS NO MERCADO INTERNO (Estab:0001)				
	0001 Venda de mercadorias conforme NFe nº 000000497	24025	45,00		37.136,53D
07/10/2023	FGTS A RECOLHER (Estab:0001)				
	0001 Pg.FGTS ref. 09/2023	24022		3.592,47	33.544,06D
09/10/2023	RECEITA DA REVENDA DE MERCADORIAS NO MERCADO INTERNO (Estab:0001)				
	0001 Venda de mercadorias conforme NFe nº 000000080	2	12.481,58		46.025,64D
09/10/2023	RECEITA DA REVENDA DE MERCADORIAS NO MERCADO INTERNO (Estab:0001)				
	0001 Venda de mercadorias conforme NFe nº 000000081	3	6.275,00		52.300,64D
09/10/2023	RECEITA DA REVENDA DE MERCADORIAS NO MERCADO INTERNO (Estab:0001)				
	0001 Venda de mercadorias conforme NFe nº 000000082	4	8.118,14		60.418,78D
09/10/2023	RECEITA DA REVENDA DE MERCADORIAS NO MERCADO INTERNO (Estab:0001)				
	0001 Venda de mercadorias conforme NFe nº 000000498	5	61,00		60.479,78D
09/10/2023	RECEITA DA REVENDA DE MERCADORIAS NO MERCADO INTERNO (Estab:0001)				
	0001 Venda de mercadorias conforme NFe nº 000000499	6	3,80		60.483,58D
09/10/2023	MATERIAIS DE CONSUMO (Estab:0001)				
	0001 Compra de material uso e consumo conforme NFe nº	1		48,00	60.435,58D
10/10/2023	RECEITA DA REVENDA DE MERCADORIAS NO MERCADO INTERNO (Estab:0001)				

Livro Caixa

Licenciado para: N B DE O LIMA

Empresa: RIO NEVES LOCAÇÃO SERVICOS E CONSTRUÇÕES LTDA - CNPJ: 13.500.739/0001-04

Período: 01/01/2023 a 31/12/2023; Estabelecimento(s): 0001 - RIO NEVES LOCAÇÃO SERVICOS E C



ADMIN

Fontes Contábil 7.209.0

Data	Est-cx Histórico	Chave	Entrada	Saída	Saldo
	0001 Venda de mercadorias conforme NFe nº 000000500	2	22,00		60.457,58D
10/10/2023	RECEITA DA REVENDA DE MERCADORIAS NO MERCADO INTERNO (Estab:0001)				
	0001 Venda de mercadorias conforme NFe nº 000000501	3	9,60		60.467,18D
10/10/2023	RECEITA DA REVENDA DE MERCADORIAS NO MERCADO INTERNO (Estab:0001)				
	0001 Venda de mercadorias conforme NFe nº 000000502	4	30,00		60.497,18D
10/10/2023	RECEITA DA REVENDA DE MERCADORIAS NO MERCADO INTERNO (Estab:0001)				
	0001 Venda de mercadorias conforme NFe nº 000000503	5	3,00		60.500,18D
10/10/2023	RECEITA DA REVENDA DE MERCADORIAS NO MERCADO INTERNO (Estab:0001)				
	0001 Venda de mercadorias conforme NFe nº 000000504	6	9,00		60.509,18D
10/10/2023	RECEITA DA REVENDA DE MERCADORIAS NO MERCADO INTERNO (Estab:0001)				
	0001 Venda de mercadorias conforme NFe nº 000000505	7	313,40		60.822,58D
10/10/2023	RECEITA DA REVENDA DE MERCADORIAS NO MERCADO INTERNO (Estab:0001)				
	0001 Venda de mercadorias conforme NFe nº 000000506	8	40,00		60.862,58D
10/10/2023	MATERIAIS DIVERSOS (Estab:0001)				
	0001 Compra de material para uso e consumo conforme NFe nº 000610875	1		1.949,63	58.912,95D
11/10/2023	RECEITA DA REVENDA DE MERCADORIAS NO MERCADO INTERNO (Estab:0001)				
	0001 Venda de mercadorias conforme NFe nº 000000508	1	36,00		58.948,95D
11/10/2023	RECEITA DA REVENDA DE MERCADORIAS NO MERCADO INTERNO (Estab:0001)				
	0001 Venda de mercadorias conforme NFe nº 000000509	2	1.228,00		60.176,95D
11/10/2023	RECEITA DA REVENDA DE MERCADORIAS NO MERCADO INTERNO (Estab:0001)				
	0001 Venda de mercadorias conforme NFe nº 000000510	3	55,00		60.231,95D
11/10/2023	RECEITA DA REVENDA DE MERCADORIAS NO MERCADO INTERNO (Estab:0001)				
	0001 Venda de mercadorias conforme NFe nº 000000512	4	64,99		60.296,94D
11/10/2023	RECEITA DA REVENDA DE MERCADORIAS NO MERCADO INTERNO (Estab:0001)				
	0001 Venda de mercadorias conforme NFe nº 000000513	5	65,00		60.361,94D
11/10/2023	RECEITA DA REVENDA DE MERCADORIAS NO MERCADO INTERNO (Estab:0001)				
	0001 Venda de mercadorias conforme NFe nº 000000517	6	184,05		60.545,99D
11/10/2023	RECEITA DA REVENDA DE MERCADORIAS NO MERCADO INTERNO (Estab:0001)				
	0001 Venda de mercadorias conforme NFe nº 000000518	7	42,50		60.588,49D
11/10/2023	RECEITA DA REVENDA DE MERCADORIAS NO MERCADO INTERNO (Estab:0001)				
	0001 Venda de mercadorias conforme NFe nº 000000519	8	48,00		60.636,49D
11/10/2023	RECEITA DA REVENDA DE MERCADORIAS NO MERCADO INTERNO (Estab:0001)				
	0001 Venda de mercadorias conforme NFe nº 000000520	9	60,00		60.696,49D
11/10/2023	RECEITA DA REVENDA DE MERCADORIAS NO MERCADO INTERNO (Estab:0001)				
	0001 Venda de mercadorias conforme NFe nº 000000521	10	50,00		60.746,49D
11/10/2023	RECEITA DA REVENDA DE MERCADORIAS NO MERCADO INTERNO (Estab:0001)				
	0001 Venda de mercadorias conforme NFe nº 000000522	11	23,00		60.769,49D
13/10/2023	RECEITA DA REVENDA DE MERCADORIAS NO MERCADO INTERNO (Estab:0001)				
	0001 Venda de mercadorias conforme NFe nº 000000083	2	1.580,00		62.349,49D
13/10/2023	RECEITA DA REVENDA DE MERCADORIAS NO MERCADO INTERNO (Estab:0001)				
	0001 Venda de mercadorias conforme NFe nº 000000523	3	450,00		62.799,49D
13/10/2023	RECEITA DA REVENDA DE MERCADORIAS NO MERCADO INTERNO (Estab:0001)				
	0001 Venda de mercadorias conforme NFe nº 000000524	4	135,00		62.934,49D
13/10/2023	RECEITA DA REVENDA DE MERCADORIAS NO MERCADO INTERNO (Estab:0001)				
	0001 Venda de mercadorias conforme NFe nº 000000525	5	870,00		63.804,49D
13/10/2023	RECEITA DA REVENDA DE MERCADORIAS NO MERCADO INTERNO (Estab:0001)				
	0001 Venda de mercadorias conforme NFe nº 000000526	6	117,00		63.921,49D
13/10/2023	RECEITA DA REVENDA DE MERCADORIAS NO MERCADO INTERNO (Estab:0001)				
	0001 Venda de mercadorias conforme NFe nº 000000527	7	1.340,00		65.261,49D
13/10/2023	RECEITA DA REVENDA DE MERCADORIAS NO MERCADO INTERNO (Estab:0001)				
	0001 Venda de mercadorias conforme NFe nº 000000528	8	194,00		65.455,49D
13/10/2023	RECEITA DA REVENDA DE MERCADORIAS NO MERCADO INTERNO (Estab:0001)				
	0001 Venda de mercadorias conforme NFe nº 000000529	9	92,00		65.547,49D
13/10/2023	RECEITA DA REVENDA DE MERCADORIAS NO MERCADO INTERNO (Estab:0001)				
	0001 Venda de mercadorias conforme NFe nº 000000530	10	22,00		65.569,49D
13/10/2023	RECEITA DA REVENDA DE MERCADORIAS NO MERCADO INTERNO (Estab:0001)				
	0001 Venda de mercadorias conforme NFe nº 000000531	11	79,00		65.648,49D

Livro Caixa

Licenciado para: N B DE O LIMA

Empresa: RIO NEVES LOCAÇÃO SERVICOS E CONSTRUÇÕES LTDA - CNPJ: 13.500.739/0001-04

Período: 01/01/2023 a 31/12/2023; Estabelecimento(s): 0001 - RIO NEVES LOCAÇÃO SERVICOS E C



ADMIN

Fontes Contábil 7.209,0

Data	Est-cx Histórico	Chave	Entrada	Saída	Saldo
13/10/2023	RECEITA DA REVENDA DE MERCADORIAS NO MERCADO INTERNO (Estab:0001)				
	0001 Venda de mercadorias conforme NFe nº 000000532	12	420,00		66.068,49D
13/10/2023	MATERIAIS DE CONSUMO (Estab:0001)				
	0001 Compra de material para uso e consumo conforme NFe nº 000008775	1		816,00	65.252,49D
14/10/2023	RECEITA DA REVENDA DE MERCADORIAS NO MERCADO INTERNO (Estab:0001)				
	0001 Venda de mercadorias conforme NFe nº 000000533	1	28,00		65.280,49D
14/10/2023	RECEITA DA REVENDA DE MERCADORIAS NO MERCADO INTERNO (Estab:0001)				
	0001 Venda de mercadorias conforme NFe nº 000000534	2	23,00		65.303,49D
14/10/2023	RECEITA DA REVENDA DE MERCADORIAS NO MERCADO INTERNO (Estab:0001)				
	0001 Venda de mercadorias conforme NFe nº 000000535	3	6,00		65.309,49D
16/10/2023	MERCADORIAS PARA REVENDA (Estab:0001)				
	0001 Compra para comercialização conforme NFe nº 001543395	1		8.705,83	56.603,66D
17/10/2023	RECEITA DA REVENDA DE MERCADORIAS NO MERCADO INTERNO (Estab:0001)				
	0001 Venda de mercadorias conforme NFe nº 000000544	3	43,00		56.646,66D
17/10/2023	RECEITA DA REVENDA DE MERCADORIAS NO MERCADO INTERNO (Estab:0001)				
	0001 Venda de mercadorias conforme NFe nº 000000545	4	12,00		56.658,66D
17/10/2023	RECEITA DA REVENDA DE MERCADORIAS NO MERCADO INTERNO (Estab:0001)				
	0001 Venda de mercadorias conforme NFe nº 000000542	5	95,00		56.753,66D
17/10/2023	RECEITA DA REVENDA DE MERCADORIAS NO MERCADO INTERNO (Estab:0001)				
	0001 Venda de mercadorias conforme NFe nº 000000543	6	39,00		56.792,66D
17/10/2023	RECEITA DA REVENDA DE MERCADORIAS NO MERCADO INTERNO (Estab:0001)				
	0001 Venda de mercadorias conforme NFe nº 000000539	7	15,00		56.807,66D
17/10/2023	RECEITA DA REVENDA DE MERCADORIAS NO MERCADO INTERNO (Estab:0001)				
	0001 Venda de mercadorias conforme NFe nº 000000546	8	179,50		56.987,16D
17/10/2023	RECEITA DA REVENDA DE MERCADORIAS NO MERCADO INTERNO (Estab:0001)				
	0001 Venda de mercadorias conforme NFe nº 000000547	9	19,99		57.007,15D
17/10/2023	MATERIAIS PRESTAÇÃO DE SERVIÇOS (Estab:0001)				
	0001 Compra conforme NFe nº 000037067	1		2.737,49	54.269,66D
17/10/2023	MATERIAIS DIVERSOS (Estab:0001)				
	0001 Compra de material para uso e consumo conforme NFe nº 000037067	2		2.737,49	51.532,17D
18/10/2023	RECEITA DA REVENDA DE MERCADORIAS NO MERCADO INTERNO (Estab:0001)				
	0001 Venda de mercadorias conforme NFe nº 000000084	1	1.840,00		53.372,17D
18/10/2023	RECEITA DA REVENDA DE MERCADORIAS NO MERCADO INTERNO (Estab:0001)				
	0001 Venda de mercadorias conforme NFe nº 000000548	2	26,00		53.398,17D
18/10/2023	RECEITA DA REVENDA DE MERCADORIAS NO MERCADO INTERNO (Estab:0001)				
	0001 Venda de mercadorias conforme NFe nº 000000549	3	76,00		53.474,17D
18/10/2023	RECEITA DA REVENDA DE MERCADORIAS NO MERCADO INTERNO (Estab:0001)				
	0001 Venda de mercadorias conforme NFe nº 000000550	4	51,00		53.525,17D
18/10/2023	RECEITA DA REVENDA DE MERCADORIAS NO MERCADO INTERNO (Estab:0001)				
	0001 Venda de mercadorias conforme NFe nº 000000551	5	47,00		53.572,17D
18/10/2023	RECEITA DA REVENDA DE MERCADORIAS NO MERCADO INTERNO (Estab:0001)				
	0001 Venda de mercadorias conforme NFe nº 000000536	6	17,00		53.589,17D
18/10/2023	RECEITA DA REVENDA DE MERCADORIAS NO MERCADO INTERNO (Estab:0001)				
	0001 Venda de mercadorias conforme NFe nº 000000515	7	60,00		53.649,17D
18/10/2023	RECEITA DA REVENDA DE MERCADORIAS NO MERCADO INTERNO (Estab:0001)				
	0001 Venda de mercadorias conforme NFe nº 000000537	8	870,00		54.519,17D
18/10/2023	RECEITA DA REVENDA DE MERCADORIAS NO MERCADO INTERNO (Estab:0001)				
	0001 Venda de mercadorias conforme NFe nº 000000516	9	4,00		54.523,17D
18/10/2023	RECEITA DA REVENDA DE MERCADORIAS NO MERCADO INTERNO (Estab:0001)				
	0001 Venda de mercadorias conforme NFe nº 000000540	10	89,00		54.612,17D
18/10/2023	RECEITA DA REVENDA DE MERCADORIAS NO MERCADO INTERNO (Estab:0001)				
	0001 Venda de mercadorias conforme NFe nº 000000538	11	21,00		54.633,17D
18/10/2023	RECEITA DA REVENDA DE MERCADORIAS NO MERCADO INTERNO (Estab:0001)				
	0001 Venda de mercadorias conforme NFe nº 000000511	12	165,00		54.798,17D
18/10/2023	RECEITA DA REVENDA DE MERCADORIAS NO MERCADO INTERNO (Estab:0001)				
	0001 Venda de mercadorias conforme NFe nº 000000507	13	40,00		54.838,17D

Livro Caixa

Licenciado para: N B DE O LIMA

Empresa: RIO NEVES LOCAÇÃO SERVICOS E CONSTRUÇÕES LTDA - CNPJ: 13.500.739/0001-04

Período: 01/01/2023 a 31/12/2023; Estabelecimento(s): 0001 - RIO NEVES LOCAÇÃO SERVICOS E C



ADMIN

Portes Contábil 7.209,0

Data	Est-cx Histórico	Chave	Entrada	Saída	Saldo
18/10/2023	BANCO CONTAS MOVIMENTO (Estab:0001)				
	0001 Vr.Saque n/data	14	12.900,00		67.738,17D
19/10/2023	RECEITA DA REVENDA DE MERCADORIAS NO MERCADO INTERNO (Estab:0001)				
	0001 Venda de mercadorias conforme NFe nº 000000552	1	828,00		68.566,17D
19/10/2023	RECEITA DA REVENDA DE MERCADORIAS NO MERCADO INTERNO (Estab:0001)				
	0001 Venda de mercadorias conforme NFe nº 000000553	2	15,00		68.581,17D
19/10/2023	RECEITA DA REVENDA DE MERCADORIAS NO MERCADO INTERNO (Estab:0001)				
	0001 Venda de mercadorias conforme NFe nº 000000514	3	94,00		68.675,17D
19/10/2023	RECEITA DA REVENDA DE MERCADORIAS NO MERCADO INTERNO (Estab:0001)				
	0001 Venda de mercadorias conforme NFe nº 000000554	4	161,00		68.836,17D
19/10/2023	RECEITA DA REVENDA DE MERCADORIAS NO MERCADO INTERNO (Estab:0001)				
	0001 Venda de mercadorias conforme NFe nº 000000555	5	52,00		68.888,17D
19/10/2023	RECEITA DA REVENDA DE MERCADORIAS NO MERCADO INTERNO (Estab:0001)				
	0001 Venda de mercadorias conforme NFe nº 000000556	6	38,00		68.926,17D
19/10/2023	RECEITA DA REVENDA DE MERCADORIAS NO MERCADO INTERNO (Estab:0001)				
	0001 Venda de mercadorias conforme NFe nº 000000557	7	24,00		68.950,17D
20/10/2023	RECEITA DA REVENDA DE MERCADORIAS NO MERCADO INTERNO (Estab:0001)				
	0001 Venda de mercadorias conforme NFe nº 000000558	24027	32,00		68.982,17D
20/10/2023	RECEITA DA REVENDA DE MERCADORIAS NO MERCADO INTERNO (Estab:0001)				
	0001 Venda de mercadorias conforme NFe nº 000000559	24028	262,00		69.244,17D
20/10/2023	RECEITA DA REVENDA DE MERCADORIAS NO MERCADO INTERNO (Estab:0001)				
	0001 Venda de mercadorias conforme NFe nº 000000560	24029	8,00		69.252,17D
21/10/2023	RECEITA DA REVENDA DE MERCADORIAS NO MERCADO INTERNO (Estab:0001)				
	0001 Venda de mercadorias conforme NFe nº 000000561	1	35,00		69.287,17D
21/10/2023	RECEITA DA REVENDA DE MERCADORIAS NO MERCADO INTERNO (Estab:0001)				
	0001 Venda de mercadorias conforme NFe nº 000000562	2	206,00		69.493,17D
24/10/2023	RECEITA DA REVENDA DE MERCADORIAS NO MERCADO INTERNO (Estab:0001)				
	0001 Venda de mercadorias conforme NFe nº 000000563	1	30,00		69.523,17D
24/10/2023	RECEITA DA REVENDA DE MERCADORIAS NO MERCADO INTERNO (Estab:0001)				
	0001 Venda de mercadorias conforme NFe nº 000000565	2	135,00		69.658,17D
24/10/2023	RECEITA DA REVENDA DE MERCADORIAS NO MERCADO INTERNO (Estab:0001)				
	0001 Venda de mercadorias conforme NFe nº 000000566	3	19,00		69.677,17D
24/10/2023	RECEITA DA REVENDA DE MERCADORIAS NO MERCADO INTERNO (Estab:0001)				
	0001 Venda de mercadorias conforme NFe nº 000000567	4	60,00		69.737,17D
26/10/2023	RECEITA DA REVENDA DE MERCADORIAS NO MERCADO INTERNO (Estab:0001)				
	0001 Venda de mercadorias conforme NFe nº 000000568	1	60,00		69.797,17D
26/10/2023	RECEITA DA REVENDA DE MERCADORIAS NO MERCADO INTERNO (Estab:0001)				
	0001 Venda de mercadorias conforme NFe nº 000000569	2	350,00		70.147,17D
26/10/2023	RECEITA DA REVENDA DE MERCADORIAS NO MERCADO INTERNO (Estab:0001)				
	0001 Venda de mercadorias conforme NFe nº 000000570	3	370,00		70.517,17D
26/10/2023	RECEITA DA REVENDA DE MERCADORIAS NO MERCADO INTERNO (Estab:0001)				
	0001 Venda de mercadorias conforme NFe nº 000000571	4	57,00		70.574,17D
26/10/2023	RECEITA DA REVENDA DE MERCADORIAS NO MERCADO INTERNO (Estab:0001)				
	0001 Venda de mercadorias conforme NFe nº 000000572	5	96,00		70.670,17D
26/10/2023	BANCO CONTAS MOVIMENTO (Estab:0001)				
	0001 Vr.Saque n/data	6	30.000,00		100.670,17D
27/10/2023	RECEITA DA REVENDA DE MERCADORIAS NO MERCADO INTERNO (Estab:0001)				
	0001 Venda de mercadorias conforme NFe nº 000000573	2	290,00		100.960,17D
27/10/2023	RECEITA DA REVENDA DE MERCADORIAS NO MERCADO INTERNO (Estab:0001)				
	0001 Venda de mercadorias conforme NFe nº 000000574	3	12,00		100.972,17D
27/10/2023	RECEITA DA REVENDA DE MERCADORIAS NO MERCADO INTERNO (Estab:0001)				
	0001 Venda de mercadorias conforme NFe nº 000000575	4	10,00		100.982,17D
27/10/2023	MERCADORIAS PARA REVENDA (Estab:0001)				
	0001 Compra para comercialização conforme NFe nº 000000140	1		2.668,02	98.314,15D
28/10/2023	RECEITA DA REVENDA DE MERCADORIAS NO MERCADO INTERNO (Estab:0001)				
	0001 Venda de mercadorias conforme NFe nº 000000576	2	4,50		98.318,65D
28/10/2023	RECEITA DA REVENDA DE MERCADORIAS NO MERCADO INTERNO (Estab:0001)				

Livro Caixa

Licenciado para: N B DE O LIMA

Empresa: RIO NEVES LOCAÇÃO SERVICOS E CONSTRUÇÕES LTDA - CNPJ: 13.500.739/0001-04

Período: 01/01/2023 a 31/12/2023; Estabelecimento(s): 0001 - RIO NEVES LOCAÇÃO SERVICOS E C



ADMIN
Fortes Contábil 7.209.0

Data	Est-cx Histórico	Chave	Entrada	Saída	Saldo
	0001 Venda de mercadorias conforme NFe nº 000000577	3	140,00		98.458,65D
28/10/2023	RECEITA DA REVENDA DE MERCADORIAS NO MERCADO INTERNO (Estab:0001)				
	0001 Venda de mercadorias conforme NFe nº 000000578	4	46,00		98.504,65D
28/10/2023	RECEITA DA REVENDA DE MERCADORIAS NO MERCADO INTERNO (Estab:0001)				
	0001 Venda de mercadorias conforme NFe nº 000000579	5	21,50		98.526,15D
28/10/2023	RECEITA DA REVENDA DE MERCADORIAS NO MERCADO INTERNO (Estab:0001)				
	0001 Venda de mercadorias conforme NFe nº 000000580	6	155,00		98.681,15D
28/10/2023	RESCISÕES A PAGAR (Estab:0001)				
	0001 Pg.rescisão ref.	1		8.329,54	90.351,61D
29/10/2023	BANCO CONTAS MOVIMENTO (Estab:0001)				
	0001 Vr.Saque n/data	2	20.000,00		110.351,61D
29/10/2023	BANCO CONTAS MOVIMENTO (Estab:0001)				
	0001 Vr.Saque n/data	3	15.000,00		125.351,61D
30/10/2023	RECEITA DA REVENDA DE MERCADORIAS NO MERCADO INTERNO (Estab:0001)				
	0001 Venda de mercadorias conforme NFe nº 000000581	5	10,00		125.361,61D
30/10/2023	RECEITA DA REVENDA DE MERCADORIAS NO MERCADO INTERNO (Estab:0001)				
	0001 Venda de mercadorias conforme NFe nº 000000582	6	20,00		125.381,61D
30/10/2023	RECEITA DA REVENDA DE MERCADORIAS NO MERCADO INTERNO (Estab:0001)				
	0001 Venda de mercadorias conforme NFe nº 000000583	7	145,00		125.526,61D
30/10/2023	RECEITA DA REVENDA DE MERCADORIAS NO MERCADO INTERNO (Estab:0001)				
	0001 Venda de mercadorias conforme NFe nº 000000584	8	1.125,00		126.651,61D
30/10/2023	RECEITA DA REVENDA DE MERCADORIAS NO MERCADO INTERNO (Estab:0001)				
	0001 Venda de mercadorias conforme NFe nº 000000585	9	18,00		126.669,61D
30/10/2023	RECEITA DA REVENDA DE MERCADORIAS NO MERCADO INTERNO (Estab:0001)				
	0001 Venda de mercadorias conforme NFe nº 000000586	10	20,00		126.689,61D
30/10/2023	MERCADORIAS PARA REVENDA (Estab:0001)				
	0001 Vr. ref. a devolução de venda NFe 000000245	1		10.704,99	115.984,62D
30/10/2023	MATERIAIS PRESTAÇÃO DE SERVIÇOS (Estab:0001)				
	0001 Entrada de bonificação conforme NFe 000003528	3		50,00	115.934,62D
31/10/2023	RECEITA DA REVENDA DE MERCADORIAS NO MERCADO INTERNO (Estab:0001)				
	0001 Venda de mercadorias conforme NFe nº 000000587	24085	45,00		115.979,62D
01/11/2023	RECEITA DA REVENDA DE MERCADORIAS NO MERCADO INTERNO (Estab:0001)				
	0001 Venda de mercadorias conforme NFe nº 000000588	15	2.680,00		118.659,62D
01/11/2023	RECEITA DA REVENDA DE MERCADORIAS NO MERCADO INTERNO (Estab:0001)				
	0001 Venda de mercadorias conforme NFe nº 000000589	16	4,50		118.664,12D
01/11/2023	RECEITA DA REVENDA DE MERCADORIAS NO MERCADO INTERNO (Estab:0001)				
	0001 Venda de mercadorias conforme NFe nº 000000590	17	7,00		118.671,12D
01/11/2023	RECEITA DA REVENDA DE MERCADORIAS NO MERCADO INTERNO (Estab:0001)				
	0001 Venda de mercadorias conforme NFe nº 000000591	18	9,00		118.680,12D
01/11/2023	RECEITA DA REVENDA DE MERCADORIAS NO MERCADO INTERNO (Estab:0001)				
	0001 Venda de mercadorias conforme NFe nº 000000592	19	22,00		118.702,12D
01/11/2023	FÉRIAS A PAGAR (Estab:0001)				
	0001 Pagamento férias 11-2023	9		8.226,64	110.475,48D
03/11/2023	RECEITA DA REVENDA DE MERCADORIAS NO MERCADO INTERNO (Estab:0001)				
	0001 Venda de mercadorias conforme NFe nº 000000593	6	35,00		110.510,48D
03/11/2023	RECEITA DA REVENDA DE MERCADORIAS NO MERCADO INTERNO (Estab:0001)				
	0001 Venda de mercadorias conforme NFe nº 000000594	7	34,00		110.544,48D
03/11/2023	CUSTO COMBUSTIVEL (Estab:0001)				
	0001 Compra de combustível conforme NFe 000002017	4		24.077,18	86.467,30D
04/11/2023	RECEITA DA REVENDA DE MERCADORIAS NO MERCADO INTERNO (Estab:0001)				
	0001 Venda de mercadorias conforme NFe nº 000000595	7	45,00		86.512,30D
04/11/2023	RECEITA DA REVENDA DE MERCADORIAS NO MERCADO INTERNO (Estab:0001)				
	0001 Venda de mercadorias conforme NFe nº 000000596	8	55,00		86.567,30D
04/11/2023	RECEITA DA REVENDA DE MERCADORIAS NO MERCADO INTERNO (Estab:0001)				
	0001 Venda de mercadorias conforme NFe nº 000000597	9	45,00		86.612,30D
04/11/2023	RECEITA DA REVENDA DE MERCADORIAS NO MERCADO INTERNO (Estab:0001)				
	0001 Venda de mercadorias conforme NFe nº 000000598	10	380,00		86.992,30D
04/11/2023	RECEITA DA REVENDA DE MERCADORIAS NO MERCADO INTERNO (Estab:0001)				

Livro Caixa

Licenciado para: N B DE O LIMA

Empresa: RIO NEVES LOCACAO SERVICOS E CONSTRUCOES LTDA - CNPJ: 13.500.739/0001-04

Período: 01/01/2023 a 31/12/2023; Estabelecimento(s): 0001 - RIO NEVES LOCACAO SERVICOS E C



Data	Est-cx Histórico	Chave	Entrada	Saída	Saldo
04/11/2023	0001 Venda de mercadorias conforme NFe nº 000000599 RECEITA DA REVENDA DE MERCADORIAS NO MERCADO INTERNO (Estab:0001)	11	27,00		87.019,30D
05/11/2023	0001 Venda de mercadorias conforme NFe nº 000000600 SALÁRIOS A PAGAR (Estab:0001)	12	12,00		87.031,30D
05/11/2023	0001 Pg.funcionários ref. 10-2023 FGTS A RECOLHER (Estab:0001)	1		34.569,74	52.461,56D
05/11/2023	0001 Pg.FGTS ref. 10-2023 PRÓ-LABORES A PAGAR (Estab:0001)	2		3.227,07	49.234,49D
06/11/2023	0001 Pg.pró-labore ref. 10-2023 RECEITA DA REVENDA DE MERCADORIAS NO MERCADO INTERNO (Estab:0001)	4		5.729,17	43.505,32D
06/11/2023	0001 Venda de mercadorias conforme NFe nº 000000601 RECEITA DA REVENDA DE MERCADORIAS NO MERCADO INTERNO (Estab:0001)	5	7,50		43.512,82D
06/11/2023	0001 Venda de mercadorias conforme NFe nº 000000602 RECEITA DA REVENDA DE MERCADORIAS NO MERCADO INTERNO (Estab:0001)	6	80,00		43.592,82D
06/11/2023	0001 Venda de mercadorias conforme NFe nº 000000603 RECEITA DA REVENDA DE MERCADORIAS NO MERCADO INTERNO (Estab:0001)	7	180,00		43.772,82D
07/11/2023	0001 Venda de mercadorias conforme NFe nº 000000604 RECEITA DA REVENDA DE MERCADORIAS NO MERCADO INTERNO (Estab:0001)	12	110,00		43.882,82D
07/11/2023	0001 Venda de mercadorias conforme NFe nº 000000605 RECEITA DA REVENDA DE MERCADORIAS NO MERCADO INTERNO (Estab:0001)	13	12,00		43.894,82D
07/11/2023	0001 Pg.INSS ref. 10-2023 INSS A RECOLHER (Estab:0001)	1		4.643,47	39.251,35D
07/11/2023	0001 Pg.IRRF ref. 10-2023 IRRF A RECOLHER (Estab:0001)	2		952,50	38.298,85D
07/11/2023	0001 Pg. multa atraso DCTFWEB MULTAS (Estab:0001)	3		125,00	38.173,85D
07/11/2023	0001 Pg.IRRF ref. 06-2023 (Estab:)	4		1.182,14	36.991,71D
07/11/2023	0001 Pg.IRRF ref. 07-2023 (Estab:)	5		1.171,28	35.820,43D
07/11/2023	0001 Pg.IRRF ref. 08-2023 (Estab:)	6		1.122,42	34.698,01D
07/11/2023	0001 Pg.IRRF ref. 09-2023 CUSTO COMBUSTIVEL (Estab:0001)	7		1.012,31	33.685,70D
07/11/2023	0001 Compra de combustível conforme NFe 000000751 CUSTO COMBUSTIVEL (Estab:0001)	10		1.043,00	32.642,70D
08/11/2023	0001 Compra de combustível conforme NFe 000000752 RECEITA DA REVENDA DE MERCADORIAS NO MERCADO INTERNO (Estab:0001)	11		1.375,00	31.267,70D
08/11/2023	0001 Venda de mercadorias conforme NFe nº 000000606 RECEITA DA REVENDA DE MERCADORIAS NO MERCADO INTERNO (Estab:0001)	7	60,00		31.327,70D
08/11/2023	0001 Venda de mercadorias conforme NFe nº 000000607 RECEITA DA REVENDA DE MERCADORIAS NO MERCADO INTERNO (Estab:0001)	8	38,00		31.365,70D
08/11/2023	0001 Vr. referente parcelamento simples comp. 08-2023 PARCELAMENTO SIMPLES NACIONAL (Estab:0001)	1		850,40	30.515,30D
08/11/2023	0001 Vr. referente parcelamento simples comp. 09-2023 PARCELAMENTO SIMPLES NACIONAL (Estab:0001)	2		850,40	29.664,90D
08/11/2023	0001 Compra de material para uso e consumo conforme NFe nº 000008909 MATERIAIS DE CONSUMO (Estab:0001)	5		995,11	28.669,79D
08/11/2023	0001 Compra de material para uso e consumo conforme NFe nº 000011158 MATERIAIS DE CONSUMO (Estab:0001)	6		473,00	28.196,79D
09/11/2023	0001 Venda de mercadorias conforme NFe nº 000000608 RECEITA DA REVENDA DE MERCADORIAS NO MERCADO INTERNO (Estab:0001)	6	65,00		28.261,79D
09/11/2023	0001 Venda de mercadorias conforme NFe nº 000000609 RECEITA DA REVENDA DE MERCADORIAS NO MERCADO INTERNO (Estab:0001)	7	50,00		28.311,79D
09/11/2023	0001 Venda de mercadorias conforme NFe nº 000000610 RECEITA DA REVENDA DE MERCADORIAS NO MERCADO INTERNO (Estab:0001)	8	25,00		28.336,79D

Livro Caixa

Licenciado para: N B DE O LIMA

Empresa: RIO NEVES LOCACAO SERVICOS E CONSTRUCOES LTDA - CNPJ: 13.500.739/0001-04

Período: 01/01/2023 a 31/12/2023; Estabelecimento(s): 0001 - RIO NEVES LOCACAO SERVICOS E C



Data	Est-cx Histórico	Chave	Entrada	Saida	Saldo
09/11/2023	RECEITA DA REVENDA DE MERCADORIAS NO MERCADO INTERNO (Estab:0001)				
	0001 Venda de mercadorias conforme NFe nº 000000611	9	244,73		28.581,52D
09/11/2023	MERCADORIAS PARA REVENDA (Estab:0001)				
	0001 Compra conforme NFe 000000961	5		2.700,00	25.881,52D
10/11/2023	RECEITA DA REVENDA DE MERCADORIAS NO MERCADO INTERNO (Estab:0001)				
	0001 Venda de mercadorias conforme NFe nº 000000612	6	138,00		26.019,52D
10/11/2023	RECEITA DA REVENDA DE MERCADORIAS NO MERCADO INTERNO (Estab:0001)				
	0001 Venda de mercadorias conforme NFe nº 000000613	7	15,00		26.034,52D
10/11/2023	RECEITA DA REVENDA DE MERCADORIAS NO MERCADO INTERNO (Estab:0001)				
	0001 Venda de mercadorias conforme NFe nº 000000614	8	43,00		26.077,52D
10/11/2023	RECEITA DA REVENDA DE MERCADORIAS NO MERCADO INTERNO (Estab:0001)				
	0001 Venda de mercadorias conforme NFe nº 000000615	9	47,00		26.124,52D
10/11/2023	RECEITA DA REVENDA DE MERCADORIAS NO MERCADO INTERNO (Estab:0001)				
	0001 Venda de mercadorias conforme NFe nº 000000616	10	92,00		26.216,52D
11/11/2023	RECEITA DA REVENDA DE MERCADORIAS NO MERCADO INTERNO (Estab:0001)				
	0001 Venda de mercadorias conforme NFe nº 000000617	5	40,00		26.256,52D
11/11/2023	RECEITA DA REVENDA DE MERCADORIAS NO MERCADO INTERNO (Estab:0001)				
	0001 Venda de mercadorias conforme NFe nº 000000618	6	65,00		26.321,52D
11/11/2023	RECEITA DA REVENDA DE MERCADORIAS NO MERCADO INTERNO (Estab:0001)				
	0001 Venda de mercadorias conforme NFe nº 000000619	7	72,00		26.393,52D
11/11/2023	RECEITA DA REVENDA DE MERCADORIAS NO MERCADO INTERNO (Estab:0001)				
	0001 Venda de mercadorias conforme NFe nº 000000620	8	6,85		26.400,37D
13/11/2023	RECEITA DA REVENDA DE MERCADORIAS NO MERCADO INTERNO (Estab:0001)				
	0001 Venda de mercadorias conforme NFe nº 000000085	5	400,00		26.800,37D
13/11/2023	RECEITA DA REVENDA DE MERCADORIAS NO MERCADO INTERNO (Estab:0001)				
	0001 Venda de mercadorias conforme NFe nº 000000621	6	3,80		26.804,17D
13/11/2023	RECEITA DA REVENDA DE MERCADORIAS NO MERCADO INTERNO (Estab:0001)				
	0001 Venda de mercadorias conforme NFe nº 000000622	7	5,90		26.810,07D
13/11/2023	RECEITA DA REVENDA DE MERCADORIAS NO MERCADO INTERNO (Estab:0001)				
	0001 Venda de mercadorias conforme NFe nº 000000623	8	25,00		26.835,07D
14/11/2023	RECEITA DA REVENDA DE MERCADORIAS NO MERCADO INTERNO (Estab:0001)				
	0001 Venda de mercadorias conforme NFe nº 000000086	4	620,00		27.455,07D
14/11/2023	RECEITA DA REVENDA DE MERCADORIAS NO MERCADO INTERNO (Estab:0001)				
	0001 Venda de mercadorias conforme NFe nº 000000624	6	46,00		27.501,07D
14/11/2023	RECEITA DA REVENDA DE MERCADORIAS NO MERCADO INTERNO (Estab:0001)				
	0001 Venda de mercadorias conforme NFe nº 000000625	7	400,00		27.901,07D
14/11/2023	MERCADORIAS PARA REVENDA (Estab:0001)				
	0001 Compra conforme NFe 000000965	5		2.700,00	25.201,07D
17/11/2023	RECEITA DA PRESTAÇÃO DE SERVIÇOS - MERCADO INTERNO (Estab:0001)				
	0001 Prestação de Serviços conforme 000000000000032	4	30.558,64		55.759,71D
17/11/2023	RECEITA DA REVENDA DE MERCADORIAS NO MERCADO INTERNO (Estab:0001)				
	0001 Venda de mercadorias conforme NFe nº 000000626	5	286,50		56.046,21D
17/11/2023	RECEITA DA REVENDA DE MERCADORIAS NO MERCADO INTERNO (Estab:0001)				
	0001 Venda de mercadorias conforme NFe nº 000000627	6	131,00		56.177,21D
18/11/2023	RECEITA DA REVENDA DE MERCADORIAS NO MERCADO INTERNO (Estab:0001)				
	0001 Venda de mercadorias conforme NFe nº 000000628	5	189,99		56.367,20D
18/11/2023	RECEITA DA REVENDA DE MERCADORIAS NO MERCADO INTERNO (Estab:0001)				
	0001 Venda de mercadorias conforme NFe nº 000000629	6	27,00		56.394,20D
18/11/2023	RECEITA DA REVENDA DE MERCADORIAS NO MERCADO INTERNO (Estab:0001)				
	0001 Venda de mercadorias conforme NFe nº 000000630	7	8,00		56.402,20D
18/11/2023	RECEITA DA REVENDA DE MERCADORIAS NO MERCADO INTERNO (Estab:0001)				
	0001 Venda de mercadorias conforme NFe nº 000000631	8	47,00		56.449,20D
20/11/2023	RECEITA DA REVENDA DE MERCADORIAS NO MERCADO INTERNO (Estab:0001)				
	0001 Venda de mercadorias conforme NFe nº 000000632	6	27,00		56.476,20D
20/11/2023	RECEITA DA REVENDA DE MERCADORIAS NO MERCADO INTERNO (Estab:0001)				
	0001 Venda de mercadorias conforme NFe nº 000000633	7	42,00		56.518,20D
21/11/2023	RECEITA DA REVENDA DE MERCADORIAS NO MERCADO INTERNO (Estab:0001)				
	0001 Venda de mercadorias conforme NFe nº 000000634	11	90,00		56.608,20D

Livro Caixa

Licenciado para: N B DE O LIMA

Empresa: RIO NEVES LOCAÇÃO SERVICOS E CONSTRUCOES LTDA - CNPJ: 13.500.739/0001-04

Período: 01/01/2023 a 31/12/2023; Estabelecimento(s): 0001 - RIO NEVES LOCAÇÃO SERVICOS E C



Data	Est-cx Histórico	Chave	Entrada	Saída	Saldo
21/11/2023	RECEITA DA REVENDA DE MERCADORIAS NO MERCADO INTERNO (Estab:0001)				
	0001 Venda de mercadorias conforme NFe nº 000000635	12	95,00		56.703,20D
21/11/2023	RECEITA DA REVENDA DE MERCADORIAS NO MERCADO INTERNO (Estab:0001)				
	0001 Venda de mercadorias conforme NFe nº 000000636	13	43,00		56.746,20D
21/11/2023	RECEITA DA REVENDA DE MERCADORIAS NO MERCADO INTERNO (Estab:0001)				
	0001 Venda de mercadorias conforme NFe nº 000000637	14	36,00		56.782,20D
21/11/2023	RECEITA DA REVENDA DE MERCADORIAS NO MERCADO INTERNO (Estab:0001)				
	0001 Venda de mercadorias conforme NFe nº 000000638	15	46,00		56.828,20D
21/11/2023	RECEITA DA REVENDA DE MERCADORIAS NO MERCADO INTERNO (Estab:0001)				
	0001 Venda de mercadorias conforme NFe nº 000000639	16	759,00		57.587,20D
21/11/2023	RECEITA DA REVENDA DE MERCADORIAS NO MERCADO INTERNO (Estab:0001)				
	0001 Venda de mercadorias conforme NFe nº 000000640	17	53,00		57.640,20D
22/11/2023	RECEITA DA REVENDA DE MERCADORIAS NO MERCADO INTERNO (Estab:0001)				
	0001 Venda de mercadorias conforme NFe nº 000000641	4	31,00		57.671,20D
22/11/2023	RECEITA DA REVENDA DE MERCADORIAS NO MERCADO INTERNO (Estab:0001)				
	0001 Venda de mercadorias conforme NFe nº 000000642	5	210,00		57.881,20D
22/11/2023	RECEITA DA REVENDA DE MERCADORIAS NO MERCADO INTERNO (Estab:0001)				
	0001 Venda de mercadorias conforme NFe nº 000000643	6	365,00		58.246,20D
24/11/2023	RECEITA DA REVENDA DE MERCADORIAS NO MERCADO INTERNO (Estab:0001)				
	0001 Venda de mercadorias conforme NFe nº 000000644	7	480,00		58.726,20D
24/11/2023	RECEITA DA REVENDA DE MERCADORIAS NO MERCADO INTERNO (Estab:0001)				
	0001 Venda de mercadorias conforme NFe nº 000000645	8	77,00		58.803,20D
24/11/2023	RECEITA DA REVENDA DE MERCADORIAS NO MERCADO INTERNO (Estab:0001)				
	0001 Venda de mercadorias conforme NFe nº 000000646	9	7,00		58.810,20D
24/11/2023	RECEITA DA REVENDA DE MERCADORIAS NO MERCADO INTERNO (Estab:0001)				
	0001 Venda de mercadorias conforme NFe nº 000000647	10	21,00		58.831,20D
24/11/2023	RECEITA DA REVENDA DE MERCADORIAS NO MERCADO INTERNO (Estab:0001)				
	0001 Venda de mercadorias conforme NFe nº 000000648	11	31,00		58.862,20D
24/11/2023	RECEITA DA REVENDA DE MERCADORIAS NO MERCADO INTERNO (Estab:0001)				
	0001 Venda de mercadorias conforme NFe nº 000000649	12	70,00		58.932,20D
25/11/2023	RECEITA DA REVENDA DE MERCADORIAS NO MERCADO INTERNO (Estab:0001)				
	0001 Venda de mercadorias conforme NFe nº 000000650	2	15,00		58.947,20D
27/11/2023	RECEITA DA REVENDA DE MERCADORIAS NO MERCADO INTERNO (Estab:0001)				
	0001 Venda de mercadorias conforme NFe nº 000000651	10	144,00		59.091,20D
27/11/2023	RECEITA DA REVENDA DE MERCADORIAS NO MERCADO INTERNO (Estab:0001)				
	0001 Venda de mercadorias conforme NFe nº 000000652	11	4,00		59.095,20D
27/11/2023	RECEITA DA REVENDA DE MERCADORIAS NO MERCADO INTERNO (Estab:0001)				
	0001 Venda de mercadorias conforme NFe nº 000000653	12	14,00		59.109,20D
27/11/2023	RECEITA DA REVENDA DE MERCADORIAS NO MERCADO INTERNO (Estab:0001)				
	0001 Venda de mercadorias conforme NFe nº 000000654	13	84,00		59.193,20D
27/11/2023	RECEITA DA REVENDA DE MERCADORIAS NO MERCADO INTERNO (Estab:0001)				
	0001 Venda de mercadorias conforme NFe nº 000000655	14	60,00		59.253,20D
27/11/2023	MATERIAIS DE CONSUMO (Estab:0001)				
	0001 Compra de bem para uso ou consumo conforme NFe nº 000003696	6		1.094,40	58.158,80D
27/11/2023	MATERIAIS DE CONSUMO (Estab:0001)				
	0001 Compra para uso ou consumo conforme NFe nº 000003696	7		634,14	57.524,66D
27/11/2023	MATERIAIS DIVERSOS (Estab:0001)				
	0001 Compra de material para uso e consumo conforme NFe nº 000016789	8		2.445,04	55.079,62D
27/11/2023	CUSTO COMBUSTIVEL (Estab:0001)				
	0001 Compra de combustível conforme NFe nº 000000247	9		12.684,99	42.394,63D
28/11/2023	RECEITA DA REVENDA DE MERCADORIAS NO MERCADO INTERNO (Estab:0001)				
	0001 Venda de mercadorias conforme NFe nº 000000656	6	29,00		42.423,63D
28/11/2023	RECEITA DA REVENDA DE MERCADORIAS NO MERCADO INTERNO (Estab:0001)				
	0001 Venda de mercadorias conforme NFe nº 000000657	7	44,00		42.467,63D
28/11/2023	RECEITA DA REVENDA DE MERCADORIAS NO MERCADO INTERNO (Estab:0001)				
	0001 Venda de mercadorias conforme NFe nº 000000658	8	13,00		42.480,63D

Livro Caixa

Licenciado para: N B DE O LIMA

Empresa: RIO NEVES LOCAÇÃO SERVICOS E CONSTRUÇÕES LTDA - CNPJ: 13.500.739/0001-04

Período: 01/01/2023 a 31/12/2023; Estabelecimento(s): 0001 - RIO NEVES LOCAÇÃO SERVICOS E C



Data	Est-cx Histórico	Chave	Entrada	Saída	Saldo
	0001 Venda de mercadorias conforme NFe nº 000000659	9	157,00		42.637,63D
29/11/2023	RECEITA DA REVENDA DE MERCADORIAS NO MERCADO INTERNO (Estab:0001)				
	0001 Venda de mercadorias conforme NFe nº 000000661	11	30,00		42.667,63D
29/11/2023	RECEITA DA REVENDA DE MERCADORIAS NO MERCADO INTERNO (Estab:0001)				
	0001 Venda de mercadorias conforme NFe nº 000000662	12	648,00		43.315,63D
29/11/2023	RECEITA DA REVENDA DE MERCADORIAS NO MERCADO INTERNO (Estab:0001)				
	0001 Venda de mercadorias conforme NFe nº 000000663	13	60,00		43.375,63D
29/11/2023	RECEITA DA REVENDA DE MERCADORIAS NO MERCADO INTERNO (Estab:0001)				
	0001 Venda de mercadorias conforme NFe nº 000000664	14	40,00		43.415,63D
29/11/2023	RECEITA DA REVENDA DE MERCADORIAS NO MERCADO INTERNO (Estab:0001)				
	0001 Venda de mercadorias conforme NFe nº 000000665	15	18,00		43.433,63D
29/11/2023	RECEITA DA REVENDA DE MERCADORIAS NO MERCADO INTERNO (Estab:0001)				
	0001 Venda de mercadorias conforme NFe nº 000000666	16	680,00		44.113,63D
29/11/2023	RECEITA DA REVENDA DE MERCADORIAS NO MERCADO INTERNO (Estab:0001)				
	0001 Venda de mercadorias conforme NFe nº 000000667	17	20,00		44.133,63D
29/11/2023	RECEITA DA REVENDA DE MERCADORIAS NO MERCADO INTERNO (Estab:0001)				
	0001 Venda de mercadorias conforme NFe nº 000000668	18	20,00		44.153,63D
29/11/2023	MERCADORIAS PARA REVENDA (Estab:0001)				
	0001 Compra conforme NFe 000000970	10		2.700,00	41.453,63D
30/11/2023	RECEITA DA PRESTAÇÃO DE SERVIÇOS - MERCADO INTERNO (Estab:0001)				
	0001 Prestação de Serviços conforme 000000000000035	28	100.000,00		141.453,63D
30/11/2023	RECEITA DA REVENDA DE MERCADORIAS NO MERCADO INTERNO (Estab:0001)				
	0001 Venda de mercadorias conforme NFe nº 000000669	29	2.430,00		143.883,63D
30/11/2023	RECEITA DA REVENDA DE MERCADORIAS NO MERCADO INTERNO (Estab:0001)				
	0001 Venda de mercadorias conforme NFe nº 000000670	30	220,00		144.103,63D
30/11/2023	ADIANTAMENTO DE 13º SALÁRIO (Estab:0001)				
	0001 Pagamento 1ª parcela 13º salário	14		21.020,00	123.083,63D
01/12/2023	RECEITA DA REVENDA DE MERCADORIAS NO MERCADO INTERNO (Estab:0001)				
	0001 Venda de mercadorias conforme NFe nº 000000671	6	166,00		123.249,63D
01/12/2023	RECEITA DA REVENDA DE MERCADORIAS NO MERCADO INTERNO (Estab:0001)				
	0001 Venda de mercadorias conforme NFe nº 000000672	7	275,00		123.524,63D
01/12/2023	RECEITA DA REVENDA DE MERCADORIAS NO MERCADO INTERNO (Estab:0001)				
	0001 Venda de mercadorias conforme NFe nº 000000673	8	3,50		123.528,13D
01/12/2023	RECEITA DA REVENDA DE MERCADORIAS NO MERCADO INTERNO (Estab:0001)				
	0001 Venda de mercadorias conforme NFe nº 000000674	9	190,00		123.718,13D
01/12/2023	RECEITA DA REVENDA DE MERCADORIAS NO MERCADO INTERNO (Estab:0001)				
	0001 Venda de mercadorias conforme NFe nº 000000675	10	63,00		123.781,13D
01/12/2023	RECEITA DA REVENDA DE MERCADORIAS NO MERCADO INTERNO (Estab:0001)				
	0001 Venda de mercadorias conforme NFe nº 000000676	11	7,50		123.788,63D
01/12/2023	FÉRIAS A PAGAR (Estab:0001)				
	0001 Pagamento de férias 12-2023	5		4.864,20	118.924,43D
02/12/2023	RECEITA DA REVENDA DE MERCADORIAS NO MERCADO INTERNO (Estab:0001)				
	0001 Venda de mercadorias conforme NFe nº 000000677	1	40,00		118.964,43D
02/12/2023	RECEITA DA REVENDA DE MERCADORIAS NO MERCADO INTERNO (Estab:0001)				
	0001 Venda de mercadorias conforme NFe nº 000000678	2	5,00		118.969,43D
04/12/2023	RECEITA DA REVENDA DE MERCADORIAS NO MERCADO INTERNO (Estab:0001)				
	0001 Venda de mercadorias conforme NFe nº 000000679	1	70,00		119.039,43D
04/12/2023	RECEITA DA REVENDA DE MERCADORIAS NO MERCADO INTERNO (Estab:0001)				
	0001 Venda de mercadorias conforme NFe nº 000000680	2	60,00		119.099,43D
04/12/2023	RECEITA DA REVENDA DE MERCADORIAS NO MERCADO INTERNO (Estab:0001)				
	0001 Venda de mercadorias conforme NFe nº 000000681	3	68,00		119.167,43D
04/12/2023	RECEITA DA REVENDA DE MERCADORIAS NO MERCADO INTERNO (Estab:0001)				
	0001 Venda de mercadorias conforme NFe nº 000000682	4	40,00		119.207,43D
04/12/2023	RECEITA DA REVENDA DE MERCADORIAS NO MERCADO INTERNO (Estab:0001)				
	0001 Venda de mercadorias conforme NFe nº 000000683	5	31,00		119.238,43D
04/12/2023	RECEITA DA REVENDA DE MERCADORIAS NO MERCADO INTERNO (Estab:0001)				
	0001 Venda de mercadorias conforme NFe nº 000000684	6	120,00		119.358,43D
05/12/2023	RECEITA DA REVENDA DE MERCADORIAS NO MERCADO INTERNO (Estab:0001)				

Livro Caixa

Licenciado para: N B DE O LIMA

Empresa: RIO NEVES LOCAÇÃO SERVICOS E CONSTRUÇÕES LTDA - CNPJ: 13.500.739/0001-04

Período: 01/01/2023 a 31/12/2023; Estabelecimento(s): 0001 - RIO NEVES LOCAÇÃO SERVICOS E C



Data	Est-cx Histórico	Chave	Entrada	Saída	Saldo
05/12/2023	0001 Venda de mercadorias conforme NFe nº 000000685 RECEITA DA REVENDA DE MERCADORIAS NO MERCADO INTERNO (Estab:0001)	6	176,99		119.535,42D
05/12/2023	0001 Venda de mercadorias conforme NFe nº 000000686 RECEITA DA REVENDA DE MERCADORIAS NO MERCADO INTERNO (Estab:0001)	7	135,00		119.670,42D
05/12/2023	0001 Venda de mercadorias conforme NFe nº 000000687 RECEITA DA REVENDA DE MERCADORIAS NO MERCADO INTERNO (Estab:0001)	8	24,00		119.694,42D
05/12/2023	0001 Venda de mercadorias conforme NFe nº 000000688 RECEITA DA REVENDA DE MERCADORIAS NO MERCADO INTERNO (Estab:0001)	9	25,00		119.719,42D
05/12/2023	0001 Venda de mercadorias conforme NFe nº 000000689 RECEITA DA REVENDA DE MERCADORIAS NO MERCADO INTERNO (Estab:0001)	10	200,00		119.919,42D
05/12/2023	0001 Venda de mercadorias conforme NFe nº 000000690 RECEITA DA REVENDA DE MERCADORIAS NO MERCADO INTERNO (Estab:0001)	11	18,00		119.937,42D
05/12/2023	0001 Venda de mercadorias conforme NFe nº 000000691 RECEITA DA REVENDA DE MERCADORIAS NO MERCADO INTERNO (Estab:0001)	12	1,90		119.939,32D
05/12/2023	0001 Venda de mercadorias conforme NFe nº 000000692 RECEITA DA REVENDA DE MERCADORIAS NO MERCADO INTERNO (Estab:0001)	13	175,00		120.114,32D
05/12/2023	0001 Pg.funionários ref. 11-2023 SALÁRIOS A PAGAR (Estab:0001)	1		61.502,57	58.611,75D
05/12/2023	0001 Pg.FGTS ref. 11-2023 FGTS A RECOLHER (Estab:0001)	3		5.160,00	53.451,75D
05/12/2023	0001 Pg.pró-labore ref. 11-2023 PRÓ-LABORES A PAGAR (Estab:0001)	5		5.729,17	47.722,58D
06/12/2023	0001 Venda de mercadorias conforme NFe nº 000000694 RECEITA DA REVENDA DE MERCADORIAS NO MERCADO INTERNO (Estab:0001)	2	5,00		47.727,58D
06/12/2023	0001 Venda de mercadorias conforme NFe nº 000000695 RECEITA DA REVENDA DE MERCADORIAS NO MERCADO INTERNO (Estab:0001)	3	51,78		47.779,36D
06/12/2023	0001 Venda de mercadorias conforme NFe nº 000000696 RECEITA DA REVENDA DE MERCADORIAS NO MERCADO INTERNO (Estab:0001)	4	130,00		47.909,36D
06/12/2023	0001 Venda de mercadorias conforme NFe nº 000000697 RECEITA DA REVENDA DE MERCADORIAS NO MERCADO INTERNO (Estab:0001)	5	61,00		47.970,36D
06/12/2023	0001 Venda de mercadorias conforme NFe nº 000000698 RECEITA DA REVENDA DE MERCADORIAS NO MERCADO INTERNO (Estab:0001)	6	46,00		48.016,36D
06/12/2023	0001 Venda de mercadorias conforme NFe nº 000000699 RECEITA DA REVENDA DE MERCADORIAS NO MERCADO INTERNO (Estab:0001)	7	14,15		48.030,51D
06/12/2023	0001 Venda de mercadorias conforme NFe nº 000000700 RECEITA DA REVENDA DE MERCADORIAS NO MERCADO INTERNO (Estab:0001)	8	92,00		48.122,51D
06/12/2023	0001 Venda de mercadorias conforme NFe nº 000000701 RECEITA DA REVENDA DE MERCADORIAS NO MERCADO INTERNO (Estab:0001)	9	125,00		48.247,51D
06/12/2023	0001 Venda de mercadorias conforme NFe nº 000000702 RECEITA DA REVENDA DE MERCADORIAS NO MERCADO INTERNO (Estab:0001)	10	1.000,00		49.247,51D
06/12/2023	0001 Vr. referente parcelamento simples comp. 10-2023 PARCELAMENTO SIMPLES NACIONAL (Estab:0001)	1		857,55	48.389,96D
07/12/2023	0001 Venda de mercadorias conforme NFe nº 000000704 RECEITA DA REVENDA DE MERCADORIAS NO MERCADO INTERNO (Estab:0001)	3	77,54		48.467,50D
07/12/2023	0001 Venda de mercadorias conforme NFe nº 000000705 RECEITA DA REVENDA DE MERCADORIAS NO MERCADO INTERNO (Estab:0001)	4	15,00		48.482,50D
07/12/2023	0001 Venda de mercadorias conforme NFe nº 000000706 RECEITA DA REVENDA DE MERCADORIAS NO MERCADO INTERNO (Estab:0001)	5	28,00		48.510,50D
07/12/2023	0001 Venda de mercadorias conforme NFe nº 000000707 RECEITA DA REVENDA DE MERCADORIAS NO MERCADO INTERNO (Estab:0001)	6	27,00		48.537,50D
07/12/2023	0001 Venda de mercadorias conforme NFe nº 000000708 RECEITA DA REVENDA DE MERCADORIAS NO MERCADO INTERNO (Estab:0001)	7	11,00		48.548,50D
07/12/2023	0001 Venda de mercadorias conforme NFe nº 000000709 RECEITA DA REVENDA DE MERCADORIAS NO MERCADO INTERNO (Estab:0001)	8	14,00		48.562,50D
07/12/2023	0001 Venda de mercadorias conforme NFe nº 000000710 RECEITA DA REVENDA DE MERCADORIAS NO MERCADO INTERNO (Estab:0001)	9	30,00		48.592,50D
07/12/2023	0001 Compra conforme NFe nº 000009292 MERCADORIAS PARA REVENDA (Estab:0001)	2		4.600,00	43.992,50D

Livro Caixa

Licenciado para: N B DE O LIMA

Empresa: RIO NEVES LOCAÇÃO SERVICOS E CONSTRUÇÕES LTDA - CNPJ: 13.500.739/0001-04

Período: 01/01/2023 a 31/12/2023; Estabelecimento(s): 0001 - RIO NEVES LOCAÇÃO SERVICOS E C



Data	Est-cx Histórico	Chave	Entrada	Saída	Saldo
08/12/2023	RECEITA DA REVENDA DE MERCADORIAS NO MERCADO INTERNO (Estab:0001)				
	0001 Venda de mercadorias conforme NFe nº 000000711	1	13,00		44.005,50D
08/12/2023	RECEITA DA REVENDA DE MERCADORIAS NO MERCADO INTERNO (Estab:0001)				
	0001 Venda de mercadorias conforme NFe nº 000000712	2	42,00		44.047,50D
08/12/2023	RECEITA DA REVENDA DE MERCADORIAS NO MERCADO INTERNO (Estab:0001)				
	0001 Venda de mercadorias conforme NFe nº 000000713	3	12,00		44.059,50D
08/12/2023	RECEITA DA REVENDA DE MERCADORIAS NO MERCADO INTERNO (Estab:0001)				
	0001 Venda de mercadorias conforme NFe nº 000000714	4	3,00		44.062,50D
08/12/2023	RECEITA DA REVENDA DE MERCADORIAS NO MERCADO INTERNO (Estab:0001)				
	0001 Venda de mercadorias conforme NFe nº 000000715	5	422,00		44.484,50D
08/12/2023	RECEITA DA REVENDA DE MERCADORIAS NO MERCADO INTERNO (Estab:0001)				
	0001 Venda de mercadorias conforme NFe nº 000000716	6	18,00		44.502,50D
08/12/2023	RECEITA DA REVENDA DE MERCADORIAS NO MERCADO INTERNO (Estab:0001)				
	0001 Venda de mercadorias conforme NFe nº 000000717	7	64,00		44.566,50D
08/12/2023	RECEITA DA REVENDA DE MERCADORIAS NO MERCADO INTERNO (Estab:0001)				
	0001 Venda de mercadorias conforme NFe nº 000000718	8	46,00		44.612,50D
08/12/2023	RECEITA DA REVENDA DE MERCADORIAS NO MERCADO INTERNO (Estab:0001)				
	0001 Venda de mercadorias conforme NFe nº 000000719	9	185,00		44.797,50D
08/12/2023	RECEITA DA REVENDA DE MERCADORIAS NO MERCADO INTERNO (Estab:0001)				
	0001 Venda de mercadorias conforme NFe nº 000000720	10	18,00		44.815,50D
08/12/2023	RECEITA DA REVENDA DE MERCADORIAS NO MERCADO INTERNO (Estab:0001)				
	0001 Venda de mercadorias conforme NFe nº 000000721	11	19,00		44.834,50D
08/12/2023	RECEITA DA REVENDA DE MERCADORIAS NO MERCADO INTERNO (Estab:0001)				
	0001 Venda de mercadorias conforme NFe nº 000000722	12	34,00		44.868,50D
08/12/2023	RECEITA DA REVENDA DE MERCADORIAS NO MERCADO INTERNO (Estab:0001)				
	0001 Venda de mercadorias conforme NFe nº 000000723	13	360,00		45.228,50D
08/12/2023	RECEITA DA REVENDA DE MERCADORIAS NO MERCADO INTERNO (Estab:0001)				
	0001 Venda de mercadorias conforme NFe nº 000000724	14	220,00		45.448,50D
08/12/2023	RECEITA DA REVENDA DE MERCADORIAS NO MERCADO INTERNO (Estab:0001)				
	0001 Venda de mercadorias conforme NFe nº 000000725	15	145,00		45.593,50D
09/12/2023	RECEITA DA REVENDA DE MERCADORIAS NO MERCADO INTERNO (Estab:0001)				
	0001 Venda de mercadorias conforme NFe nº 000000726	1	144,97		45.738,47D
09/12/2023	RECEITA DA REVENDA DE MERCADORIAS NO MERCADO INTERNO (Estab:0001)				
	0001 Venda de mercadorias conforme NFe nº 000000727	2	4,00		45.742,47D
09/12/2023	RECEITA DA REVENDA DE MERCADORIAS NO MERCADO INTERNO (Estab:0001)				
	0001 Venda de mercadorias conforme NFe nº 000000728	3	22,00		45.764,47D
09/12/2023	RECEITA DA REVENDA DE MERCADORIAS NO MERCADO INTERNO (Estab:0001)				
	0001 Venda de mercadorias conforme NFe nº 000000729	4	6,80		45.771,27D
09/12/2023	RECEITA DA REVENDA DE MERCADORIAS NO MERCADO INTERNO (Estab:0001)				
	0001 Venda de mercadorias conforme NFe nº 000000730	5	79,83		45.851,10D
09/12/2023	RECEITA DA REVENDA DE MERCADORIAS NO MERCADO INTERNO (Estab:0001)				
	0001 Venda de mercadorias conforme NFe nº 000000731	6	15,00		45.866,10D
09/12/2023	RECEITA DA REVENDA DE MERCADORIAS NO MERCADO INTERNO (Estab:0001)				
	0001 Venda de mercadorias conforme NFe nº 000000732	7	30,00		45.896,10D
10/12/2023	DUPLICATAS A RECEBER (Estab:0001)				
	0001 Recebimento de duplicatas	1	48.000,00		93.896,10D
11/12/2023	RECEITA DA REVENDA DE MERCADORIAS NO MERCADO INTERNO (Estab:0001)				
	0001 Venda de mercadorias conforme NFe nº 000000734	10	55,00		93.951,10D
11/12/2023	RECEITA DA REVENDA DE MERCADORIAS NO MERCADO INTERNO (Estab:0001)				
	0001 Venda de mercadorias conforme NFe nº 000000735	11	5,00		93.956,10D
11/12/2023	(Estab:)				
	0001 Vr.simples ref. 06-2023	3		6.705,36	87.250,74D
11/12/2023	(Estab:)				
	0001 Vr.simples ref. 07-2023	4		4.794,50	82.456,24D
11/12/2023	(Estab:)				
	0001 Vr.simples ref. 08-2023	5		6.374,49	76.081,75D
11/12/2023	(Estab:)				
	0001 Pg.INSS ref. 06/2023	6		5.245,80	70.835,95D

Livro Caixa

Licenciado para: N B DE O LIMA

Empresa: RIO NEVES LOCAÇÃO SERVICOS E CONSTRUCOES LTDA - CNPJ: 13.500.739/0001-04

Período: 01/01/2023 a 31/12/2023; Estabelecimento(s): 0001 - RIO NEVES LOCAÇÃO SERVICOS E C



ADMIN

Fortes Contábil 7.209.0

Data	Est-cx Histórico	Chave	Entrada	Saída	Saldo
11/12/2023	(Estab:)				
	0001 Pg.INSS ref. 07/2023	7		5.491,56	65.344,39D
11/12/2023	(Estab:)				
	0001 Pg.INSS ref. 08/2023	8		6.028,51	59.315,88D
11/12/2023	MATERIAIS DE CONSUMO (Estab:0001)				
	0001 Compra de material para uso e consumo conforme NFe nº 000009034	9		897,60	58.418,28D
12/12/2023	RECEITA DA REVENDA DE MERCADORIAS NO MERCADO INTERNO (Estab:0001)				
	0001 Venda de mercadorias conforme NFe nº 000000736	8	294,80		58.713,08D
12/12/2023	RECEITA DA REVENDA DE MERCADORIAS NO MERCADO INTERNO (Estab:0001)				
	0001 Venda de mercadorias conforme NFe nº 000000737	9	110,00		58.823,08D
12/12/2023	RECEITA DA REVENDA DE MERCADORIAS NO MERCADO INTERNO (Estab:0001)				
	0001 Venda de mercadorias conforme NFe nº 000000738	10	125,00		58.948,08D
12/12/2023	RECEITA DA REVENDA DE MERCADORIAS NO MERCADO INTERNO (Estab:0001)				
	0001 Venda de mercadorias conforme NFe nº 000000739	11	22,00		58.970,08D
12/12/2023	RECEITA DA REVENDA DE MERCADORIAS NO MERCADO INTERNO (Estab:0001)				
	0001 Venda de mercadorias conforme NFe nº 000000740	12	28,00		58.998,08D
12/12/2023	(Estab:)				
	0001 Vr.simples ref. 09-2023	3		1.149,04	57.849,04D
12/12/2023	(Estab:)				
	0001 Vr.simples ref. 10-2023	4		3.985,40	53.863,64D
12/12/2023	PARCELAMENTO SIMPLES NACIONAL (Estab:0001)				
	0001 Vr. referente parcelamento simples comp. 11-2023	5		857,55	53.006,09D
12/12/2023	(Estab:)				
	0001 Pg.INSS ref. 09/2023	6		5.415,27	47.590,82D
12/12/2023	MATERIAIS DIVERSOS (Estab:0001)				
	0001 Compra de material para uso e consumo conforme NFe nº 000015368	7		3.092,00	44.498,82D
13/12/2023	RECEITA DA REVENDA DE MERCADORIAS NO MERCADO INTERNO (Estab:0001)				
	0001 Venda de mercadorias conforme NFe nº 000000741	7	66,00		44.564,82D
13/12/2023	RECEITA DA REVENDA DE MERCADORIAS NO MERCADO INTERNO (Estab:0001)				
	0001 Venda de mercadorias conforme NFe nº 000000742	8	6,00		44.570,82D
13/12/2023	RECEITA DA REVENDA DE MERCADORIAS NO MERCADO INTERNO (Estab:0001)				
	0001 Venda de mercadorias conforme NFe nº 000000743	9	40,00		44.610,82D
13/12/2023	RECEITA DA REVENDA DE MERCADORIAS NO MERCADO INTERNO (Estab:0001)				
	0001 Venda de mercadorias conforme NFe nº 000000744	10	20,00		44.630,82D
13/12/2023	RECEITA DA REVENDA DE MERCADORIAS NO MERCADO INTERNO (Estab:0001)				
	0001 Venda de mercadorias conforme NFe nº 000000745	11	25,00		44.655,82D
13/12/2023	RECEITA DA REVENDA DE MERCADORIAS NO MERCADO INTERNO (Estab:0001)				
	0001 Venda de mercadorias conforme NFe nº 000000746	12	15,00		44.670,82D
13/12/2023	RECEITA DA REVENDA DE MERCADORIAS NO MERCADO INTERNO (Estab:0001)				
	0001 Venda de mercadorias conforme NFe nº 000000747	13	41,00		44.711,82D
13/12/2023	RECEITA DA REVENDA DE MERCADORIAS NO MERCADO INTERNO (Estab:0001)				
	0001 Venda de mercadorias conforme NFe nº 000000748	14	52,00		44.763,82D
13/12/2023	RECEITA DA REVENDA DE MERCADORIAS NO MERCADO INTERNO (Estab:0001)				
	0001 Venda de mercadorias conforme NFe nº 000000749	15	23,99		44.787,81D
13/12/2023	RECEITA DA REVENDA DE MERCADORIAS NO MERCADO INTERNO (Estab:0001)				
	0001 Venda de mercadorias conforme NFe nº 000000750	16	12,00		44.799,81D
13/12/2023	RECEITA DA REVENDA DE MERCADORIAS NO MERCADO INTERNO (Estab:0001)				
	0001 Venda de mercadorias conforme NFe nº 000000751	17	18,00		44.817,81D
13/12/2023	RECEITA DA REVENDA DE MERCADORIAS NO MERCADO INTERNO (Estab:0001)				
	0001 Venda de mercadorias conforme NFe nº 000000752	18	12,00		44.829,81D
13/12/2023	CUSTO COMBUSTIVEL (Estab:0001)				
	0001 Compra de combustível conforme NFe 000000800	3		1.011,00	43.818,81D
13/12/2023	CUSTO COMBUSTIVEL (Estab:0001)				
	0001 Compra de combustível conforme NFe 000000801	4		1.250,00	42.568,81D
13/12/2023	CUSTO COMBUSTIVEL (Estab:0001)				
	0001 Compra de combustível conforme NFe 000000384	5		355,10	42.213,71D

Livro Caixa

Licenciado para: N B DE O LIMA

Empresa: RIO NEVES LOCAÇÃO SERVICOS E CONSTRUÇÕES LTDA - CNPJ: 13.500.739/0001-04

Período: 01/01/2023 a 31/12/2023; Estabelecimento(s): 0001 - RIO NEVES LOCAÇÃO SERVICOS E C



Data	Est-cx Histórico	Chave	Entrada	Saída	Saldo
13/12/2023	CUSTO COMBUSTIVEL (Estab:0001)				
	0001 Compra de combustível conforme NFe 000000385	6		200,80	42.012,91D
14/12/2023	RECEITA DA REVENDA DE MERCADORIAS NO MERCADO INTERNO (Estab:0001)				
	0001 Venda de mercadorias conforme NFe nº 000000753	2	35,00		42.047,91D
14/12/2023	RECEITA DA REVENDA DE MERCADORIAS NO MERCADO INTERNO (Estab:0001)				
	0001 Venda de mercadorias conforme NFe nº 000000754	3	15,00		42.062,91D
14/12/2023	RECEITA DA REVENDA DE MERCADORIAS NO MERCADO INTERNO (Estab:0001)				
	0001 Venda de mercadorias conforme NFe nº 000000756	4	36,00		42.098,91D
14/12/2023	RECEITA DA REVENDA DE MERCADORIAS NO MERCADO INTERNO (Estab:0001)				
	0001 Venda de mercadorias conforme NFe nº 000000757	5	113,94		42.212,85D
14/12/2023	DUPLICATAS A RECEBER (Estab:0001)				
	0001 Vr. recebimento de duplicatas na data	12	18.230,98		60.443,83D
14/12/2023	MERCADORIAS PARA REVENDA (Estab:0001)				
	0001 Compra conforme NFe 000000151	1		15.000,00	45.443,83D
15/12/2023	RECEITA DA REVENDA DE MERCADORIAS NO MERCADO INTERNO (Estab:0001)				
	0001 Venda de mercadorias conforme NFe nº 000000758	3	11,00		45.454,83D
15/12/2023	CUSTO COMBUSTIVEL (Estab:0001)				
	0001 Compra de combustível conforme NFe 000001045	1		23.945,58	21.509,25D
15/12/2023	MATERIAIS DE CONSUMO (Estab:0001)				
	0001 Compra de material uso e consumo conforme NFe nº	2		80,50	21.428,75D
16/12/2023	RECEITA DA REVENDA DE MERCADORIAS NO MERCADO INTERNO (Estab:0001)				
	0001 Venda de mercadorias conforme NFe nº 000000759	1	26,00		21.454,75D
16/12/2023	RECEITA DA REVENDA DE MERCADORIAS NO MERCADO INTERNO (Estab:0001)				
	0001 Venda de mercadorias conforme NFe nº 000000760	2	28,00		21.482,75D
16/12/2023	RECEITA DA REVENDA DE MERCADORIAS NO MERCADO INTERNO (Estab:0001)				
	0001 Venda de mercadorias conforme NFe nº 000000761	3	4,00		21.486,75D
16/12/2023	RECEITA DA REVENDA DE MERCADORIAS NO MERCADO INTERNO (Estab:0001)				
	0001 Venda de mercadorias conforme NFe nº 000000762	4	428,00		21.914,75D
16/12/2023	RECEITA DA REVENDA DE MERCADORIAS NO MERCADO INTERNO (Estab:0001)				
	0001 Venda de mercadorias conforme NFe nº 000000763	5	3,60		21.918,35D
16/12/2023	RECEITA DA REVENDA DE MERCADORIAS NO MERCADO INTERNO (Estab:0001)				
	0001 Venda de mercadorias conforme NFe nº 000000764	6	15,00		21.933,35D
18/12/2023	RECEITA DA REVENDA DE MERCADORIAS NO MERCADO INTERNO (Estab:0001)				
	0001 Venda de mercadorias conforme NFe nº 000000087	1	500,00		22.433,35D
18/12/2023	RECEITA DA REVENDA DE MERCADORIAS NO MERCADO INTERNO (Estab:0001)				
	0001 Venda de mercadorias conforme NFe nº 000000765	3	13,00		22.446,35D
18/12/2023	RECEITA DA REVENDA DE MERCADORIAS NO MERCADO INTERNO (Estab:0001)				
	0001 Venda de mercadorias conforme NFe nº 000000766	4	145,00		22.591,35D
18/12/2023	MATERIAIS DE CONSUMO (Estab:0001)				
	0001 Compra de material para uso e consumo conforme NFe nº	2		699,00	21.892,35D
	000011268				
18/12/2023	ENERGIA A PAGAR (Estab:0001)				
	0001 Pg.consumo de energia ref. 11-2023	5		256,86	21.635,49D
19/12/2023	RECEITA DA REVENDA DE MERCADORIAS NO MERCADO INTERNO (Estab:0001)				
	0001 Venda de mercadorias conforme NFe nº 000000767	2	28,00		21.663,49D
19/12/2023	RECEITA DA REVENDA DE MERCADORIAS NO MERCADO INTERNO (Estab:0001)				
	0001 Venda de mercadorias conforme NFe nº 000000768	3	5,00		21.668,49D
19/12/2023	RECEITA DA REVENDA DE MERCADORIAS NO MERCADO INTERNO (Estab:0001)				
	0001 Venda de mercadorias conforme NFe nº 000000769	4	19,00		21.687,49D
19/12/2023	RECEITA DA REVENDA DE MERCADORIAS NO MERCADO INTERNO (Estab:0001)				
	0001 Venda de mercadorias conforme NFe nº 000000770	5	19,00		21.706,49D
19/12/2023	RECEITA DA REVENDA DE MERCADORIAS NO MERCADO INTERNO (Estab:0001)				
	0001 Venda de mercadorias conforme NFe nº 000000771	6	5,00		21.711,49D
19/12/2023	MERCADORIAS PARA REVENDA (Estab:0001)				
	0001 Compra conforme NFe nº 000011734	1		14.038,50	7.672,99D
20/12/2023	RECEITA DA REVENDA DE MERCADORIAS NO MERCADO INTERNO (Estab:0001)				
	0001 Venda de mercadorias conforme NFe nº 000000772	28	398,00		8.070,99D
20/12/2023	RECEITA DA REVENDA DE MERCADORIAS NO MERCADO INTERNO (Estab:0001)				

Livro Caixa

Licenciado para: N B DE O LIMA

Empresa: RIO NEVES LOCAÇÃO SERVICOS E CONSTRUCOES LTDA - CNPJ: 13.500.739/0001-04

Período: 01/01/2023 a 31/12/2023; Estabelecimento(s): 0001 - RIO NEVES LOCAÇÃO SERVICOS E C



ADMIN

Fortes Contábil 7.209.0

Data	Est-cx Histórico	Chave	Entrada	Saída	Saldo
	0001 Venda de mercadorias conforme NFe nº 000000773	29	60,00		8.130,99D
20/12/2023	RECEITA DA REVENDA DE MERCADORIAS NO MERCADO INTERNO (Estab:0001)				
	0001 Venda de mercadorias conforme NFe nº 000000774	30	20,00		8.150,99D
20/12/2023	BANCO CONTAS MOVIMENTO (Estab:0001)				
	0001 Transferência entre contas	32	25.000,00		33.150,99D
20/12/2023	DÉCIMO TERCEIRO SALÁRIO (Estab:0001)				
	0001 Pg.13o.Salário ref. 12-2023	9		22.201,23	10.949,76D
20/12/2023	ICMS A RECOLHER (Estab:0001)				
	0001 Pagamento ICMS 11-2023	24		2.546,95	8.402,81D
20/12/2023	MATERIAIS DE CONSUMO (Estab:0001)				
	0001 Compra de material para uso e consumo conforme NFe nº 000015679	25		66,40	8.336,41D
20/12/2023	MATERIAIS DE CONSUMO (Estab:0001)				
	0001 Compra de material para uso e consumo conforme NFe nº 000015759	26		38,90	8.297,51D
20/12/2023	MATERIAIS DE CONSUMO (Estab:0001)				
	0001 Compra de material para uso e consumo conforme NFe nº 000015766	27		77,80	8.219,71D
21/12/2023	RECEITA DA REVENDA DE MERCADORIAS NO MERCADO INTERNO (Estab:0001)				
	0001 Venda de mercadorias conforme NFe nº 000000088	1	16.071,20		24.290,91D
21/12/2023	RECEITA DA REVENDA DE MERCADORIAS NO MERCADO INTERNO (Estab:0001)				
	0001 Venda de mercadorias conforme NFe nº 000000775	3	440,00		24.730,91D
21/12/2023	RECEITA DA REVENDA DE MERCADORIAS NO MERCADO INTERNO (Estab:0001)				
	0001 Venda de mercadorias conforme NFe nº 000000776	4	77,00		24.807,91D
21/12/2023	RECEITA DA REVENDA DE MERCADORIAS NO MERCADO INTERNO (Estab:0001)				
	0001 Venda de mercadorias conforme NFe nº 000000777	5	42,00		24.849,91D
21/12/2023	RECEITA DA REVENDA DE MERCADORIAS NO MERCADO INTERNO (Estab:0001)				
	0001 Venda de mercadorias conforme NFe nº 000000778	6	200,00		25.049,91D
21/12/2023	RECEITA DA REVENDA DE MERCADORIAS NO MERCADO INTERNO (Estab:0001)				
	0001 Venda de mercadorias conforme NFe nº 000000779	7	3,00		25.052,91D
21/12/2023	RECEITA DA REVENDA DE MERCADORIAS NO MERCADO INTERNO (Estab:0001)				
	0001 Venda de mercadorias conforme NFe nº 000000780	8	22,00		25.074,91D
21/12/2023	RECEITA DA REVENDA DE MERCADORIAS NO MERCADO INTERNO (Estab:0001)				
	0001 Venda de mercadorias conforme NFe nº 000000781	9	5,00		25.079,91D
21/12/2023	MATERIAIS DE CONSUMO (Estab:0001)				
	0001 Compra de material para uso e consumo conforme NFe nº 000017121	2		958,58	24.121,33D
22/12/2023	RECEITA DA REVENDA DE MERCADORIAS NO MERCADO INTERNO (Estab:0001)				
	0001 Venda de mercadorias conforme NFe nº 000000782	1	91,00		24.212,33D
22/12/2023	RECEITA DA REVENDA DE MERCADORIAS NO MERCADO INTERNO (Estab:0001)				
	0001 Venda de mercadorias conforme NFe nº 000000783	2	33,00		24.245,33D
22/12/2023	RECEITA DA REVENDA DE MERCADORIAS NO MERCADO INTERNO (Estab:0001)				
	0001 Venda de mercadorias conforme NFe nº 000000784	3	3,90		24.249,23D
22/12/2023	RECEITA DA REVENDA DE MERCADORIAS NO MERCADO INTERNO (Estab:0001)				
	0001 Venda de mercadorias conforme NFe nº 000000785	4	48,00		24.297,23D
22/12/2023	RECEITA DA REVENDA DE MERCADORIAS NO MERCADO INTERNO (Estab:0001)				
	0001 Venda de mercadorias conforme NFe nº 000000786	5	12,00		24.309,23D
22/12/2023	RECEITA DA REVENDA DE MERCADORIAS NO MERCADO INTERNO (Estab:0001)				
	0001 Venda de mercadorias conforme NFe nº 000000787	6	10,00		24.319,23D
23/12/2023	RECEITA DA REVENDA DE MERCADORIAS NO MERCADO INTERNO (Estab:0001)				
	0001 Venda de mercadorias conforme NFe nº 000000788	1	15,00		24.334,23D
23/12/2023	RECEITA DA REVENDA DE MERCADORIAS NO MERCADO INTERNO (Estab:0001)				
	0001 Venda de mercadorias conforme NFe nº 000000789	2	22,00		24.356,23D
23/12/2023	RECEITA DA REVENDA DE MERCADORIAS NO MERCADO INTERNO (Estab:0001)				
	0001 Venda de mercadorias conforme NFe nº 000000790	3	3,00		24.359,23D
23/12/2023	RECEITA DA REVENDA DE MERCADORIAS NO MERCADO INTERNO (Estab:0001)				
	0001 Venda de mercadorias conforme NFe nº 000000791	4	10,00		24.369,23D
23/12/2023	RECEITA DA REVENDA DE MERCADORIAS NO MERCADO INTERNO (Estab:0001)				
	0001 Venda de mercadorias conforme NFe nº 000000792	5	38,00		24.407,23D

Livro Caixa

Licenciado para: N B DE O LIMA

Empresa: RIO NEVES LOCAÇÃO SERVICOS E CONSTRUÇÕES LTDA - CNPJ: 13.500.739/0001-04
 Período: 01/01/2023 a 31/12/2023; Estabelecimento(s): 0001 - RIO NEVES LOCAÇÃO SERVICOS E C



ADMIN
 Fortes Contábil 7.209.0

Data	Est-cx Histórico	Chave	Entrada	Saída	Saldo	
26/12/2023	RECEITA DA REVENDA DE MERCADORIAS NO MERCADO INTERNO (Estab:0001)					
	0001 Venda de mercadorias conforme NFe nº 000000793	4	30,00		24.437,23D	
26/12/2023	RECEITA DA REVENDA DE MERCADORIAS NO MERCADO INTERNO (Estab:0001)					
	0001 Venda de mercadorias conforme NFe nº 000000794	5	20,00		24.457,23D	
26/12/2023	RECEITA DA REVENDA DE MERCADORIAS NO MERCADO INTERNO (Estab:0001)					
	0001 Venda de mercadorias conforme NFe nº 000000795	6	32,00		24.489,23D	
26/12/2023	RECEITA DA REVENDA DE MERCADORIAS NO MERCADO INTERNO (Estab:0001)					
	0001 Venda de mercadorias conforme NFe nº 000000796	7	9,00		24.498,23D	
27/12/2023	RECEITA DA REVENDA DE MERCADORIAS NO MERCADO INTERNO (Estab:0001)					
	0001 Venda de mercadorias conforme NFe nº 000000797	1	42,00		24.540,23D	
27/12/2023	RECEITA DA REVENDA DE MERCADORIAS NO MERCADO INTERNO (Estab:0001)					
	0001 Venda de mercadorias conforme NFe nº 000000798	2	39,00		24.579,23D	
27/12/2023	RECEITA DA REVENDA DE MERCADORIAS NO MERCADO INTERNO (Estab:0001)					
	0001 Venda de mercadorias conforme NFe nº 000000799	3	113,00		24.692,23D	
27/12/2023	RECEITA DA REVENDA DE MERCADORIAS NO MERCADO INTERNO (Estab:0001)					
	0001 Venda de mercadorias conforme NFe nº 000000800	4	65,00		24.757,23D	
27/12/2023	RECEITA DA REVENDA DE MERCADORIAS NO MERCADO INTERNO (Estab:0001)					
	0001 Venda de mercadorias conforme NFe nº 000000801	5	1.170,00		25.927,23D	
28/12/2023	RECEITA DA REVENDA DE MERCADORIAS NO MERCADO INTERNO (Estab:0001)					
	0001 Venda de mercadorias conforme NFe nº 000000802	1	45,00		25.972,23D	
28/12/2023	RECEITA DA REVENDA DE MERCADORIAS NO MERCADO INTERNO (Estab:0001)					
	0001 Venda de mercadorias conforme NFe nº 000000803	2	21,00		25.993,23D	
28/12/2023	RECEITA DA REVENDA DE MERCADORIAS NO MERCADO INTERNO (Estab:0001)					
	0001 Venda de mercadorias conforme NFe nº 000000804	3	42,00		26.035,23D	
28/12/2023	RECEITA DA REVENDA DE MERCADORIAS NO MERCADO INTERNO (Estab:0001)					
	0001 Venda de mercadorias conforme NFe nº 000000805	4	142,00		26.177,23D	
28/12/2023	RECEITA DA REVENDA DE MERCADORIAS NO MERCADO INTERNO (Estab:0001)					
	0001 Venda de mercadorias conforme NFe nº 000000806	5	109,00		26.286,23D	
29/12/2023	RECEITA DA REVENDA DE MERCADORIAS NO MERCADO INTERNO (Estab:0001)					
	0001 Venda de mercadorias conforme NFe nº 000000807	1	10,00		26.296,23D	
29/12/2023	RECEITA DA REVENDA DE MERCADORIAS NO MERCADO INTERNO (Estab:0001)					
	0001 Venda de mercadorias conforme NFe nº 000000808	2	18,00		26.314,23D	
29/12/2023	RECEITA DA REVENDA DE MERCADORIAS NO MERCADO INTERNO (Estab:0001)					
	0001 Venda de mercadorias conforme NFe nº 000000809	3	45,00		26.359,23D	
29/12/2023	RECEITA DA REVENDA DE MERCADORIAS NO MERCADO INTERNO (Estab:0001)					
	0001 Venda de mercadorias conforme NFe nº 000000810	4	43,00		26.402,23D	
29/12/2023	RECEITA DA REVENDA DE MERCADORIAS NO MERCADO INTERNO (Estab:0001)					
	0001 Venda de mercadorias conforme NFe nº 000000811	5	19,00		26.421,23D	
29/12/2023	RECEITA DA REVENDA DE MERCADORIAS NO MERCADO INTERNO (Estab:0001)					
	0001 Venda de mercadorias conforme NFe nº 000000812	6	8,50		26.429,73D	
29/12/2023	RECEITA DA REVENDA DE MERCADORIAS NO MERCADO INTERNO (Estab:0001)					
	0001 Venda de mercadorias conforme NFe nº 000000813	7	2,00		26.431,73D	
30/12/2023	RECEITA DA REVENDA DE MERCADORIAS NO MERCADO INTERNO (Estab:0001)					
	0001 Venda de mercadorias conforme NFe nº 000000814	1	290,00		26.721,73D	
30/12/2023	RECEITA DA REVENDA DE MERCADORIAS NO MERCADO INTERNO (Estab:0001)					
	0001 Venda de mercadorias conforme NFe nº 000000815	2	220,00		26.941,73D	
Resumo do período (s.ant./ent./said./s.at.):			628.550,65D	2.035.459,73	2.637.068,65	26.941,73D



Termo de Encerramento

Nome do Livro: CAIXA

Nº de Ordem: 5

O presente livro do tipo CAIXA contém páginas numeradas, do nº 01 ao nº 48, e serviu para escrituração no período de 01/01/2023 a 31/12/2023, da empresa RIO NEVES LOCAÇÃO, SERVIÇOS E CONSTRUÇÕES LTDA.

Sambaíba, 31/12/2023

LUIZ SILVEIRA LIMA JUNIOR
Administrador, Sócio
CPF 529.648.503-30

NATALICE BARROS DE OLIVEIRA LIMA
CONTADOR
CRC/MA 9980



ASSINATURA ELETRÔNICA

Certificamos que o ato da empresa RIO NEVES LOCAÇÃO, SERVIÇOS E CONSTRUÇÕES LTDA consta assinado digitalmente por:

IDENTIFICAÇÃO DO(S) ASSINANTE(S)	
CPF/CNPJ	Nome
52964850330	LUIZ SILVEIRA LIMA JUNIOR
89972643387	NATALICE BARROS DE OLIVEIRA LIMA

CERTIFICO A AUTENTICAÇÃO EM 21/03/2024 18:14 SOB N° 20240358570.
PROTOCOLO: 240358570 DE 18/03/2024. NIRE: 21600047871.
RIO NEVES LOCAÇÃO, SERVIÇOS E CONSTRUÇÕES LTDA

JUCEMA

ALYNE LOPES REIS
RESPONSÁVEL PELA AUTENTICAÇÃO
SÃO LUÍS, 21/03/2024
empresafacil.ma.gov.br



TERMO DE AUTENTICAÇÃO - LIVRO DIGITAL

Declaro exatos os Termos de Abertura e de Encerramento do Livro Digital com características abaixo, conferido e autenticado por ALYNE LOPES REIS, sob a autenticidade nº 12404057503 em 21/03/2024, protocolo 240358570. Para validação de Autenticação dos Termos, deverá ser acessado o Portal de Serviços / verificação de documentos do Empreendedor (<http://www.empresafacil.ma.gov.br>) e informar o código de verificação.

Identificação de Empresa	
Nome Empresarial:	RIO NEVES LOCAÇÃO, SERVIÇOS E CONSTRUÇÕES LTDA
Número de Registro:	21600047871
CNPJ:	13500739000104
Município:	Sambaíba

Identificação de Livro Digital	
Tipo de Livro:	CAIXA
Número de Ordem:	5
Período de Escrituração:	01/01/2023 - 31/12/2023

Assinante(s)	Nome	CRC/OAB
52964850330	LUIZ SILVEIRA LIMA JUNIOR	
89972643387	NATALICE BARROS DE OLIVEIRA LIMA	MA9980

CERTIFICO A AUTENTICAÇÃO EM 21/03/2024 18:14 SOB N° 20240358570.
PROTOCOLO: 240358570 DE 18/03/2024. CÓDIGO DE VERIFICAÇÃO:
12404057503. NIRE: 21600047871.
RIO NEVES LOCAÇÃO, SERVIÇOS E CONSTRUÇÕES LTDA

JUCEMA

ALYNE LOPES REIS
RESPONSÁVEL PELA AUTENTICAÇÃO
SÃO LUÍS, 21/03/2024
empresafacil.ma.gov.br

A validade deste documento, se impresso, fica sujeita à comprovação de sua autenticidade nos respectivos portais, informando seus respectivos códigos de verificação.



Termo de Abertura

Nome do Livro: DIÁRIO

Nº de Ordem: 5

O presente livro do tipo DIÁRIO contém registros numerados, do nº 01 ao nº 158, e servirá para a escrituração dos lançamentos próprios da empresa RIO NEVES LOCAÇÃO, SERVIÇOS E CONSTRUÇÕES LTDA, município Sambaíba, CNPJ nº 13.500.739/0001-04, Número de Registro (NIRE) 21600047871.

Data do arquivamento dos atos constitutivos: 24/03/2011

ato constitutivo: 21200738256

Sambaíba, 01/01/2023

LUIZ SILVEIRA LIMA JUNIOR

Administrador, Sócio
CPF 529.648.503-30

NATALICE BARROS DE OLIVEIRA LIMA

CONTADOR
CRC/MA 9980

Termo de Encerramento

Nome do Livro: DIÁRIO

Nº de Ordem: 5

O presente livro do tipo DIÁRIO contém páginas numeradas, do nº 01 ao nº 158, e serviu para escrituração no período de 01/01/2023 a 31/12/2023, da empresa RIO NEVES LOCAÇÃO, SERVIÇOS E CONSTRUÇÕES LTDA.

Sambaíba, 31/12/2023

LUIZ SILVEIRA LIMA JUNIOR
Administrador, Sócio
CPF 529.648.503-30

NATALICE BARROS DE OLIVEIRA LIMA
CONTADOR
CRC/MA 9980





ASSINATURA ELETRÔNICA

Certificamos que o ato da empresa RIO NEVES LOCAÇÃO, SERVIÇOS E CONSTRUÇÕES LTDA consta assinado digitalmente por:

IDENTIFICAÇÃO DO(S) ASSINANTE(S)	
CPF/CNPJ	Nome
52964850330	LUIZ SILVEIRA LIMA JUNIOR
89972643387	NATALICE BARROS DE OLIVEIRA LIMA

CERTIFICO A AUTENTICAÇÃO EM 21/03/2024 18:17 SOB N° 20240358740.
PROTOCOLO: 240358740 DE 18/03/2024. NIRE: 21600047871.
RIO NEVES LOCAÇÃO, SERVIÇOS E CONSTRUÇÕES LTDA

JUCEMA

ALYNE LOPES REIS
RESPONSÁVEL PELA AUTENTICAÇÃO
SÃO LUÍS, 21/03/2024
empresafacil.ma.gov.br



TERMO DE AUTENTICAÇÃO - LIVRO DIGITAL

Declaro exatos os Termos de Abertura e de Encerramento do Livro Digital com características abaixo, conferido e autenticado por ALYNE LOPES REIS, sob a autenticidade nº 12404057686 em 21/03/2024, protocolo 240358740. Para validação de Autenticação dos Termos, deverá ser acessado o Portal de Serviços / verificação de documentos do Empreendedor (<http://www.empresafacil.ma.gov.br>) e informar o código de verificação.

Identificação de Empresa	
Nome Empresarial:	RIO NEVES LOCAÇÃO, SERVIÇOS E CONSTRUÇÕES LTDA
Número de Registro:	21600047871
CNPJ:	13500739000104
Município:	Sambaíba

Identificação de Livro Digital	
Tipo de Livro:	DIÁRIO
Número de Ordem:	5
Período de Escrituração:	01/01/2023 - 31/12/2023

Assinante(s)	Nome	CRC/OAB
52964850330	LUIZ SILVEIRA LIMA JUNIOR	
89972643387	NATALICE BARROS DE OLIVEIRA LIMA	MA9980

CERTIFICO A AUTENTICAÇÃO EM 21/03/2024 18:17 SOB Nº 20240358740.
PROTOCOLO: 240358740 DE 18/03/2024. CÓDIGO DE VERIFICAÇÃO:
12404057686. NIRE: 21600047871.
RIO NEVES LOCAÇÃO, SERVIÇOS E CONSTRUÇÕES LTDA

JUCEMA

ALYNE LOPES REIS
RESPONSÁVEL PELA AUTENTICAÇÃO
SÃO LUÍS, 21/03/2024
empresafacil.ma.gov.br

**Balço Patrimonial**

Licenciado para: N B DE O LIMA

Empresa: RIO NEVES LOCACAO SERVICOS E CONSTRUCOES LTDA - CNPJ: 13.500.739/0001-04

Endereço: Avenida Domingos Guida, Complemento: , N.º: 205, Bairro: Bela Vista, Cidade: Sambaiba, Estado: MA, CEP: 65830000, Telefone: (99) 82850040

NIRE: 21600047871 - Data: 24/03/2011

ADMIN

Fortes Contábil 7.209.0

Conta	Descrição	31/12/2023
1	*** Ativo ***	3.793.268,68 D
1.01	Ativo Circulante	2.100.166,89 D
1.01.01	Disponibilidades	1.333.650,64 D
1.01.01.01	Numerários em Espécie	26.941,73 D
1.01.01.02	Bancos	1.306.708,91 D
1.01.03	Clientes	332.856,75 D
1.01.03.01	Clientes Nacionais	110.740,52 D
1.01.03.02	Clientes Internacionais	222.116,23 D
1.01.15	Estoques	433.659,50 D
1.01.15.01	Estoques em Estabelecimentos Próprios	433.659,50 D
1.07	Ativo não Circulante	1.693.101,79 D
1.07.04	Imobilizado	1.693.101,79 D
1.07.04.01	Bens em Operação	2.279.813,63 D
1.07.04.21	(-) Depreciações, Amortizações e Quotas de Exaustão	586.711,84 C
2	*** Passivo ***	3.793.268,68 C
2.01	Passivo Circulante	1.161.465,00 C
2.01.01	Obrigações de Curto Prazo	1.161.465,00 C
2.01.01.01	Fornecedores	810.234,48 C
2.01.01.03	Obrigações Trabalhistas, Previdenciárias e Fiscais	214.670,69 C
2.01.01.09	Adiantamento de Clientes	117.013,27 C
2.01.01.17	Outras Contas	5.982,76 C
2.01.01.21	Provisões	13.563,80 C
2.07	Patrimônio Líquido	2.631.803,68 C
2.07.01	Capital Realizado	800.000,00 C
2.07.01.01	Capital Social	800.000,00 C
2.07.07	Outras Contas	1.831.803,68 C
2.07.07.01	Outras Contas	1.831.803,68 C

Data de Encerramento: 31/12/2023

Valor de Ativo e Passivo: R\$ 3.793.268,68 (Três Milhões Setecentos e Noventa e Três Mil Duzentos e Sessenta e Oito Reais e Sessenta e Oito Centavos) .

Sambaiba-MA, 31 de Dezembro de 2023

LUIS SILVEIRA LIMA JUNIOR
CPF: 529.648.503-30
ADMINISTRADORNATALICE BARROS DE OLIVEIRA LIMA
CPF: 899.726.433-87
CONTADOR(A) CRC/MA 9980

**Demonstração do Resultado do Exercício**

Licenciado para: N B DE O LIMA

Empresa: RIO NEVES LOCAÇÃO SERVICOS E CONSTRUCOES LTDA - CNPJ: 13.500.739/0001-04

NIRE: 21600047871 - Data: 24/03/2011

Endereço: Avenida Domingos Guida, Complemento: , N.º: 205, Bairro: Bela Vista, Cidade: Sambaíba, Estado: MA, CEP: 65830000, Telefone: (99) 82850040

Estabelecimentos: Todos; Centros de Resultado: Todos

ADMIN

Fortes Contábil 7.209.0

Conta	01/01/2023
	a
	31/12/2023
(+) Receita Bruta Operacional	2.618.639,15
Faturamento Prod. Merc. e Serviços	2.618.639,15
(-) Deduções da Receita	90.922,35
Impostos Faturados	61.367,38
Outras Deduções	29.554,97
(=) Receita Líquida	2.527.716,80
(-) Custo Mercad./Serv./Produtos Vendidos	1.210.248,27
(=) Lucro Bruto	1.317.468,53
(-) Despesas Operacionais	812.017,75
Resultado Financeiro	9.371,11
(=) Res. Antes das Participações e Contrib.	505.450,78
(=) Res. Antes Imp.Renda e Contrib. Social	505.450,78
(=) Resultado Líquido do Exercício	505.450,78

Sambaíba-MA, 31 de Dezembro de 2023

LUIS SILVEIRA LIMA JUNIOR
CPF: 529.648.503-30
ADMINISTRADORNATALICE BARROS DE OLIVEIRA LIMA
CPF: 899.726.433-87
CONTADOR(A) CRC/MA 9980

Análise pelos Índices do Balanço

Licenciado para: N B DE O LIMA

Empresa: RIO NEVES LOCAÇÃO SERVICOS E CONSTRUCOES LTDA - CNPJ: 13.500.739/0001-04

Mês/Ano: 12/2023

Endereço: Avenida Domingos Guida, Complemento: , N.º: 205, Bairro: Bela Vista, Cidade: Sambaíba, Estado: MA, CEP: 65830000, Telefone: (99) 82850040



Código	Nome Valores	Expressão	Resultado
C	CAPITALIZAÇÃO (2.631.803,68 *100)/ 3.793.268,68	(c207*100)/c1	69,38
GA	Giro do Ativo 2.527.716,80 / 3.793.268,68	d030/c1	0,67
IC	IMOBILIZAÇÃO DO CAPITAL PROPRIO (1.693.101,79 *100)/ 2.631.803,68	(c10704*100)/c207	64,33
ICT	INDICE DE CAPITAL DE TERCEIROS (1.161.465,00 + 0,00)/ 2.631.803,68	(c201+c203)/c207	0,44
IEC	INDICE DE ENDIVIDAMENTO CORRENTE 1.161.465,00 / 3.793.268,68	c201/c1	0,31
IEG	INDICE DE ENDIVIDAMENTO GERAL (1.161.465,00 + 0,00)/ 3.793.268,68	(c201+c203)/c1	0,31
IGI	INDICE DE GRAU DE IMOBILIZAÇÃO 1.693.101,79 / 2.631.803,68	c10704/c207	0,64
IIF	INDICE DE INDEPENDENCIA FINANCEIRA 2.631.803,68 / 3.793.268,68	c207/c1	0,69
ILC	INDICE DE LIQUIDEZ CORRENTE 2.100.166,89 / 1.161.465,00	c101/c201	1,81
ILG	INDICE DE LIQUIDEZ GERAL (2.100.166,89 + 0,00)/(1.161.465,00 + 0,00)	(c101+c10700)/(c201+c203)	1,81
ILI	INDICE DE LIQUIDEZ IMEDIATA 1.333.650,64 / 1.161.465,00	c10101/c201	1,15
ILS	INDICE DE LIQUIDEZ SECA (2.100.166,89 - 433.659,50)/ 1.161.465,00	(c101-c10115)/c201	1,43
IPAC	INDICE PARTICIPAÇÃO DO ATIVO CIRCULANTE 2.100.166,89 / 3.793.268,68	c101/c1	0,55
IPC	INDICE DE PARTICIPAÇÃO DE CREDORES 810.234,48 / 2.100.166,89	c2010101/c101	0,39
IPD	INDICE DE PARTICIPAÇÃO DO DISPONIVEL 1.333.650,64 / 2.100.166,89	c10101/c101	0,64
IPE	INDICE DE PARTICIPAÇÃO DOS ESTOQUES 433.659,50 / 2.100.166,89	c10115/c101	0,21
IPET	INDICE DE PARTICIPAÇÃO DO EXIGIVEL TOTAL 2.631.803,68 / 1.161.465,00	c207/c201	2,27
IPP	INDICE DE PARTICIPAÇÃO DO PASSIVO 2.631.803,68 / 3.793.268,68	c207/c2	0,69

**Análise pelos Índices do Balanço**

Licenciado para: N B DE O LIMA

Empresa: RIO NEVES LOCACAO SERVICOS E CONSTRUCOES LTDA - CNPJ: 13.500.739/0001-04

Mês/Ano: 12/2023

Endereço: Avenida Domingos Guida, Complemento: , N.º: 205, Bairro: Bela Vista, Cidade: Sambaíba, Estado: MA, CEP: 65830000, Telefone: (99) 82850040

ADMIN

Fortes Contábil 7.209.0

Código	Nome Valores	Expressão	Resultado
ISG	INDICE DE SOLVENCIA GERAL 3.793.268,68 / (1.161.465,00 + 0,00)	$c1/(c201+c203)$	3,27
ML	Margem Líquida (505.450,78 / 2.527.716,80) * 100	$(d200/d030)*100$	20,00
RA	Rentabilidade do Ativo (505.450,78 / 3.793.268,68) * 100	$(d200/c1)*100$	13,32

Sambaíba-MA, 31 de Dezembro de 2023.

LUIS SILVEIRA LIMA JUNIOR
CPF: 529.648.503-30
ADMINISTRADORNATALICE BARROS DE OLIVEIRA LIMA
CPF: 899.726.433-87
CONTADOR(A) CRC/MA 9980



NOTAS EXPLICATIVAS DAS DEMONSTRAÇÕES CONTÁBEIS EM 31/12/2023

Empresa: Rio Neves Locação, Serviços e Construções Ltda.
CNPJ: 13.500.739/0001-04
Endereço: Avenida Domingos Guida, 205, bairro- Bela Vista- Sambaiba/MA, CEP: 65.830-000.
NIRE: 2160004787-1. Data: 24/03/2011.

Nota 1 - Contexto Operacional

Rio Neves Locação, Serviços e Construções Ltda, inscrita no CNPJ sob nº: 13.500.739/0001-04, localizada: Avenida Domingos Guida, 205, bairro- Bela Vista- Sambaiba/MA, CEP: 65.830-000.

Tendo como objeto social Atividades:

43.13-4-00 - Obras de terraplenagem
36.00-6-02 - Distribuição de água por caminhos
38.11-4-00 - Coleta de resíduos não perigosos
38.12-2-00 - Coleta de resíduos perigosos
41.20-4-00 - Construção de edifícios
42.11-1-01 - Construção de rodovias e ferrovias
42.11-1-02 - Pintura para sinalização em pistas rodoviárias e aeroportos
42.12-0-00 - Construção de obras de arte especiais
42.13-8-00 - Obras de urbanização - ruas, praças e calçadas
42.21-9-03 - Manutenção de redes de distribuição de energia elétrica
42.22-7-01 - Construção de redes de abastecimento de água, coleta de esgoto e construções correlatas, exceto obras de irrigação
42.92-8-01 - Montagem de estruturas metálicas
42.99-5-01 - Construção de instalações esportivas e recreativas
43.11-8-01 - Demolição de edifícios e outras estruturas
43.11-8-02 - Preparação de canteiro e limpeza de terreno
43.21-5-00 - Instalação e manutenção elétrica
43.22-3-01 - Instalações hidráulicas, sanitárias e de gás
43.29-1-04 - Montagem e instalação de sistemas e equipamentos de iluminação e sinalização em vias públicas, portos e aeroportos
43.30-4-02 - Instalação de portas, janelas, tetos, divisórias e armários embutidos de qualquer material
43.30-4-03 - Obras de acabamento em gesso e estuque
43.91-6-00 - Obras de fundações.
43.99-1-01 - Administração de obras
43.99-1-03 - Obras de alvenaria
43.99-1-05 - Perfuração e construção de poços de água
47.42-3-00 - Comércio varejista de material elétrico
47.44-0-04 - Comércio varejista de cal, areia, pedra britada, tijolos e telhas
47.44-0-99 - Comércio varejista de materiais de construção em geral
49.21-3-01 - Transporte rodoviário coletivo de passageiros, com itinerário fixo, municipal
49.23-0-02 - Serviço de transporte de passageiros - locação de automóveis com motorista
49.24-8-00 - Transporte escolar
49.29-9-01 - Transporte rodoviário coletivo de passageiros, sob-regime de fretamento, municipal
71.11-1-00 - Serviços de arquitetura
71.12-0-00 - Serviços de engenharia
77.11-0-00 - Locação de automóveis sem condutor
77.19-5-99 - Locação de outros meios de transporte não especificados anteriormente, sem condutor
77.31-4-00 - Aluguel de máquinas e equipamentos agrícolas sem operador
77.32-2-01 - Aluguel de máquinas e equipamentos para construção sem operador, exceto andaimes
81.29-0-00 - Atividades de limpeza não especificadas anteriormente.
81.21-4/00 - Limpeza em prédios e em domicílio
78.10-8/00 - Seleção e agenciamento de mão de obra
43.99-1/04 - Serviços de operações e fornecimento de equipamentos para transporte e elevação de cargas e pessoas para uso em obra.
68.21-8/01 - Corretagem na compra e venda e avaliação de imóveis
Com início das atividades em 24/03/2011.

Nota 2 - Base de Preparação e Apresentação das Demonstrações Financeiras

As demonstrações contábeis foram elaboradas em consonância com os Princípios Fundamentais de Contabilidade e demais práticas emanadas da legislação societária brasileira. Nestas, seus Direitos e Obrigações estão demonstradas suas informações por valores históricos, acrescidos das correspondentes variações monetárias e encargos financeiros, observando o regime de (COMPETENCIA).

Nota 3 - Práticas Contábeis

3.1 - Direitos e Obrigações

3.1.1 - Disponibilidades

Composta pelas Contas Bancárias e Caixa, registram todos os recebimentos e pagamentos efetivados pela empresa ao longo do ano.



3.1.2 - Créditos com Terceiros

Está demonstrando todos os Adiantamento a Fornecedores.

3.1.3 - Imobilizado

Demonstrado pelo custo de aquisição, deduzido da depreciação acumulada calculada pelo método linear.

3.1.4 - Obrigações de Curto Prazo

3.1.4.1 - Obrigações trabalhistas, Previdenciárias e Fiscais

Composta por Obrigações com seus colaboradores e todos os encargos trabalhistas previstos em legislação e/ou convenções coletivas de trabalhadores, além de suas obrigações fiscais nas esferas Federais, Municipais e Estaduais. A empresa está no regime do SIMPLES NACIONAL e contabiliza os encargos tributários pelo regime de (competência).

Nota 4 - Patrimônio Líquido

4.1 - Divisão do Capital Social

A empresa: Rio Neves Locação, Serviços e Construções LTDA., tem como Titular—Administrador: Luiz Silveira Lima Junior, brasileiro, natural de Balsas/MA. Portador do CPF nº 529.648.503-30.. O Capital Social é Composto por R\$ 800.000,00 (Oitocentos mil reais) totalmente integralizado em moeda corrente do País.

Nota 5 - Garantias prestadas a terceiros e outras responsabilidades eventuais ou contingentes

Não há passivo contingente registrado contabilmente, tendo em vista que o administrador da empresa, escudados em opinião de seus consultores, não apontam contingências de quaisquer natureza.

Nota 6 - Eventos subsequentes

O Titular—Administrador declara a inexistência de fatos ocorridos subsequentemente à data de encerramento do exercício que venham a ter efeito relevante sobre a situação patrimonial ou financeira da empresa ou que possam provocar efeitos sobre seus resultados futuros.

Luiz Silveira Lima Junior.
Titular-Administrador
CPF: 529.648.503-30

Natalice Barros de Oliveira Lima
Contador CRC-MA 009980-02.
CPF: 899.726.433-87.



ASSINATURA ELETRÔNICA

Certificamos que o ato da empresa RIO NEVES LOCAÇÃO, SERVIÇOS E CONSTRUÇÕES LTDA consta assinado digitalmente por:

IDENTIFICAÇÃO DO(S) ASSINANTE(S)	
CPF/CNPJ	Nome
52964850330	LUIZ SILVEIRA LIMA JUNIOR
89972643387	NATALICE BARROS DE OLIVEIRA LIMA

CERTIFICO O REGISTRO EM 21/03/2024 14:44 SOB N° 20240356098.
PROTOCOLO: 240356098 DE 21/03/2024.
CÓDIGO DE VERIFICAÇÃO: 12404032713. CNPJ DA SEDE: 13500739000104.
NIRE: 21600047871. COM EFEITOS DO REGISTRO EM: 18/03/2024.
RIO NEVES LOCAÇÃO, SERVIÇOS E CONSTRUÇÕES LTDA

JUCEMA

CARLOS ANDRÉ DE MORAES PEREIRA
SECRETÁRIO-GERAL
www.empresafacil.ma.gov.br

A validade deste documento, se impresso, fica sujeito à comprovação de sua autenticidade nos respectivos portais, informando seus respectivos códigos de verificação.

Termo de Abertura



Nome do Livro: RAZÃO

Nº de Ordem: 5

O presente livro do tipo RAZÃO contém registros numerados, do nº 01 ao nº 182, e servirá para a escrituração dos lançamentos próprios da empresa RIO NEVES LOCAÇÃO, SERVIÇOS E CONSTRUÇÕES LTDA, município Sambaíba, CNPJ nº 13.500.739/0001-04, Número de Registro (NIRE) 21600047871.

Data do arquivamento dos atos constitutivos: 24/03/2011

Atto constitutivo: 21200738256

Sambaíba, 01/01/2023

LUIZ SILVEIRA LIMA JUNIOR

Administrador, Sócio
CPF 529.648.503-30

NATALICE BARROS DE OLIVEIRA LIMA

CONTADOR
CRC/MA 9980

Termo de Encerramento

Nome do Livro: RAZÃO

Nº de Ordem: 5

O presente livro do tipo RAZÃO contém páginas numeradas, do nº 01 ao nº 182, e serviu para escrituração no período de 01/01/2023 a 31/12/2023, da empresa RIO NEVES LOCAÇÃO, SERVIÇOS E CONSTRUÇÕES LTDA.

Sambaíba, 31/12/2023

LUIZ SILVEIRA LIMA JUNIOR
Administrador, Sócio
CPF 529.648.503-30

NATALICE BARROS DE OLIVEIRA LIMA
CONTADOR
CRC/MA 9980





ASSINATURA ELETRÔNICA

Certificamos que o ato da empresa RIO NEVES LOCAÇÃO, SERVIÇOS E CONSTRUÇÕES LTDA consta assinado digitalmente por:

IDENTIFICAÇÃO DO(S) ASSINANTE(S)	
CPF/CNPJ	Nome
52964850330	LUIZ SILVEIRA LIMA JUNIOR
89972643387	NATALICE BARROS DE OLIVEIRA LIMA

CERTIFICO A AUTENTICAÇÃO EM 21/03/2024 18:16 SOB N° 20240358643.
PROTOCOLO: 240358643 DE 18/03/2024. NIRE: 21600047871.
RIO NEVES LOCAÇÃO, SERVIÇOS E CONSTRUÇÕES LTDA

JUCEMA

ALYNE LOPES REIS
RESPONSÁVEL PELA AUTENTICAÇÃO
SÃO LUÍS, 21/03/2024
empresafacil.ma.gov.br



TERMO DE AUTENTICAÇÃO - LIVRO DIGITAL

Declaro exatos os Termos de Abertura e de Encerramento do Livro Digital com características abaixo, conferido e autenticado por ALYNE LOPES REIS, sob a autenticidade nº 12404057635 em 21/03/2024, protocolo 240358643. Para validação de Autenticação dos Termos, deverá ser acessado o Portal de Serviços / verificação de documentos do Empreendedor (<http://www.empresafacil.ma.gov.br>) e informar o código de verificação.

Identificação de Empresa	
Nome Empresarial:	RIO NEVES LOCAÇÃO, SERVIÇOS E CONSTRUÇÕES LTDA
Número de Registro:	21600047871
CNPJ:	13500739000104
Município:	Sambaíba

Identificação de Livro Digital	
Tipo de Livro:	RAZÃO
Número de Ordem:	5
Período de Escrituração:	01/01/2023 - 31/12/2023

Assinante(s)	Nome	CRC/OAB
52964850330	LUIZ SILVEIRA LIMA JUNIOR	
89972643387	NATALICE BARROS DE OLIVEIRA LIMA	MA9980

CERTIFICO A AUTENTICAÇÃO EM 21/03/2024 18:16 SOB N° 20240358643.
PROTOCOLO: 240358643 DE 18/03/2024. CÓDIGO DE VERIFICAÇÃO:
12404057635. NIRE: 21600047871.
RIO NEVES LOCAÇÃO, SERVIÇOS E CONSTRUÇÕES LTDA

JUCEMA

ALYNE LOPES REIS
RESPONSÁVEL PELA AUTENTICAÇÃO
SÃO LUÍS, 21/03/2024
empresafacil.ma.gov.br



CONSELHO REGIONAL DE CONTABILIDADE DO MARANHÃO

CERTIDÃO DE REGULARIDADE PROFISSIONAL

O **CONSELHO REGIONAL DE CONTABILIDADE DO MARANHÃO** CERTIFICA que o profissional identificado no presente documento encontra-se em situação **REGULAR** neste Regional, apto ao exercício da atividade contábil nesta data, de acordo com as suas prerrogativas profissionais, conforme estabelecido no art. 25 e 26 do Decreto-Lei n.º 9.295/46.

Informamos que a presente certidão não quita nem invalida quaisquer débitos ou infrações que, posteriormente, venham a ser apurados contra o titular deste registro, bem como não atesta a regularidade dos trabalhos técnicos elaborados pelo profissional da Contabilidade.



CONSELHO REGIONAL DE CONTABILIDADE - MA

Certidão n.º: MA/2025/00000230
Nome: NATALICE BARROS DE OLIVEIRA LIMA CPF: 899.726.433-87
CRC/UF n.º MA-009980/O Categoria: TÉCNICO EM CONTABILIDADE
Validade: 27/04/2025
Finalidade: BALANÇO PATRIMONIAL, REGISTRADO NA JUNTA COMERCIAL

Confirme a existência deste documento na página www.crcma.org.br, mediante número de controle a seguir:

CPF : 899.726.433-87 Controle : 8765.9706.1335.1649



ESTADO DO PIAUÍ
PREFEITURA MUNICIPAL DE RIBEIRO GONÇALVES
SECRETARIA MUNICIPAL DE EDUCAÇÃO
Rua: Landri Sales, S/N – Centro
CEP: 64.865 – 000 = FONE/FAX: (0xx89) 3567 – 1378
CNPJ: 06.099.762/0001-73
e-mail: educacaoribeiro@gmail.com



ATESTADO DE CAPACITAÇÃO TÉCNICA

Atestamos, para os devidos fins, que a empresa **RIO NEVES LOCAÇÃO, SERVIÇOS E CONSTRUÇÕES EIRELI – EPP**, estabelecida na Rua 7 de Setembro, nº 285, Centro, na cidade de Sambaíba – MA, inscrita no **CNPJ: 13.500.739/0001-04**, prestou serviços em Transporte Escolar em Ônibus e Van de Professores e Alunos para a **Prefeitura Municipal de Ribeiro Gonçalves – PI**, situada na Rua Landri Sales, nº 340, Centro, na cidade de Ribeiro Gonçalves – PI, CEP: 64.865-000, cumprindo assim com todas as suas responsabilidades, não restando nada que a desabone comercialmente e tecnicamente.

A empresa cumpriu e continua cumprindo com qualidade e eficiência o fornecimento das seguintes rotas:

ITEM	ESPECIFICAÇÃO DAS ROTAS	DESTINO	QUANT. DOS ALUNOS
1	Barra da Estiva, Brejinho, Bolota/ Bolota, Brejinho, Barra da Estiva.	Escola Municipal Acelino Quixabeira	9
2	Assentamento São Bento, Sede/Sede, Assentamento São Bento	Escola Municipal do Futuro	11
4	Sapé, Chapadinha, Consolo, Consolo, Chapadinha	Escola Municipal do Futuro	50
5	Povoado Santo Estevão, Barra da Pindaíba, Extrema, São Miguel, Sede/Sede, São Miguel, Extrema, Barra da Pindaíba, Povoado Santo Estevão.	Escola Municipal do Futuro	15
6	Floresta, Volta, Piaçava, Sede/Sede, Piaçava, Volta, Floresta.	Escola Municipal do Futuro	38
13	Água Branca, Taboca, Guará, Poços, Tranqueira, Povoado Pinas/Povoado Pinas, Tranqueira, Poços, Guará, Taboca, Boa Vista, Água Branca.	Escola Municipal Sinobilino Pinas (Povoado Pinas)	27
16	Serra Branca Vaca Morta, Catitú, Povoado Pinas/Povoado Pinas, Vaca Morta Catitú, Serra Branca.	Escola Municipal Sinobilino Pinas (Povoado Pinas)	0
21	Buritizinho, Brejão, Solta, Forquilha, Jiboia, Serra Branca/Serra Branca, Jiboia, Solta, Forquilha, Brejão, Buritizinho.	Escola Municipal Santa Maria (Serra Branca)	10

Tecnicamente atestamos ainda que os serviços descritos atendem às especificações e exigências de forma criteriosa e satisfatória.

Sem mais para o momento:

Ribeiro Gonçalves – PI, 10 de dezembro de 2021.

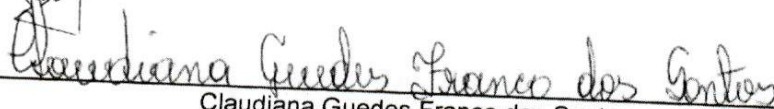

Claudiana Guedes Franco dos Santos
Secretária Municipal de Educação
Ribeiro Gonçalves-PI

Claudiana Guedes Franco dos Santos
Secretária Mun. de Educação
CPF: 833.613.083-72



SERVENTIA EXTRAJUDICIAL DO OFÍCIO ÚNICO DE RIBEIRÃO GONÇALVES PI

Tabellionato de Notas e Protesto, Registro Civil das Pessoas Naturais e Jurídicas, Registro de Imóveis e Títulos e Documentos
Rua Duque de Caxias, nº 395 - Centro - Ribeirão Gonçalves-PI - CEP: 64.565-000 - Fone (88) 3567-1224/99981-8201 - Email: cartorio91@gmail.com

RECONHEÇO POR SEMELHANÇA A FIRMA DE CLAUDIANA GUEDES FRANCO DOS SANTOS. EM TEST. _____ DA VERDADE. DOU FÉ. Ribeirão Gonçalves/PI

17/01/2022 10:23:47

SELO **ACX07887** - TGRN Consulte em www.tjpi.jus.br/portalextrajud

Micheline Gomes de Sousa - Auxiliar de Cartório
Emol. R\$ 2,18 TJ: R\$ 0,83 MP: R\$ 0,10 Selo: R\$ 6,28 Total: R\$ 9,39

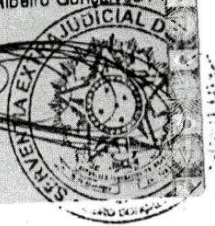



ESTADO DO MARANHÃO
PODER EXECUTIVO
PREFEITURA MUNICIPAL DE FEIRA NOVA DO MARANHÃO

ATESTADO DE CAPACIDADE TÉCNICA

REF. CONTRATO N° 167/2022.
PREGÃO ELETRÔNICO N° 013/2022 – SRP.
PROCESSO ADMINISTRATIVO N° 031/2022.

Atestamos para os devidos fins de direito, que a empresa: RIO NEVES LOCAÇÃO, SERVIÇOS E CONTRUÇÕES LTDA, inscrita no CNPJ sob o n° 13.500.739/0001-04, situada na AV Domingos Guida, n° 205, Bela Vista – Sambaíba/MA, CEP 65830-000, forneceu para a PREFEITURA MUNICIPAL DE FEIRA NOVA DO MARANHÃO/MA, a prestação de serviços de locação de veículos, com condutor, destinados ao transporte de alunos de ensino desse município, referente ao exercício de 2022, no período de 01/08/2022 a 31/12/2022.

Atestamos ainda, que tais fornecimentos foram executados satisfatoriamente, não existindo, em nossos registros, até a presente data, fatos que desabonem sua conduta e responsabilidade com as obrigações assumidas.

ITEM	DESCRIÇÃO	UNID.	QUANT. VEÍCULOS
1	Serviço de Locação de veículo automotor, tipo ônibus, capacidade mínima de 45 passageiros sentados, combustível diesel, que atenda à legislação nacional de trânsito, bem como às normas de equipamentos /assessórios de segurança e sinalização exigidos pelo CONTRAN.	UND	6
2	Serviço de Locação de veículo automotor, tipo micro-ônibus, com capacidade para 26 lugares, com ar-condicionado, poltronas reclináveis, combustível diesel, em bom estado de conservação e uso, que atenda à legislação nacional de trânsito, bem como às normas de equipamentos/assessórios de segurança e sinalização exigidos pelo CONTRAN.	UND	6
3	Serviço de Locação de veículo automotor, tipo Van, capacidade mínima de 15 Passageiros, que atenda à legislação nacional de trânsito, bem como às normas de	UND	15

Praça Central, s/n – Centro – CEP: 65.995-000 – Feira Nova do Maranhão – MA
CNPJ: 01.616.041/0001-70

1

Creszivan Coelho Coutinho
Sec. Municipal de Educ. Cult. Tur. Desp. e Lazer
Portaria n° 02/2021



ESTADO DO MARANHÃO
PODER EXECUTIVO
PREFEITURA MUNICIPAL DE FEIRA NOVA DO MARANHÃO

	equipamentos/assessórios de segurança e sinalização exigidos pelo CONTRAN.		
4	Serviço de Locação de veículo tipo caminhonete com carroceria coberta, adaptado para transporte de alunos, com capacidade mínima para 15 alunos.	UND	12
5	Serviço de Locação de veículos tipo Carro de Passeio com capacidade mínima de 5 lugares, motor a gasolina, dotado de todos os equipamentos de segurança exigidos pelo Código Brasileiro de Trânsito.	UND	4

Feira Nova do Maranhão – MA, 23 de Janeiro de 2023.

Sem mais,



Creuzivan Coelho Coutinho

CPF: 804.493.873-72 / Telefone: (99) 98209-3866
Secretaria Municipal de Educação, Cultura, Turismo, Desporto e Lazer

Creuzivan Coelho Coutinho
Sec. Mun. de Educ. Cult. Tur. Desp. e Lazer
Portaria nº 02/2021



PREFEITURA MUNICIPAL DE FORTALEZA DOS NOGUEIRAS-MA
CNPJ: 06.080.394/0001-11
RUA OVIDIA NOGUEIRA, Nº 22, CENTRO – CEP: 65.805-000

ATESTADO DE CAPACIDADE TÉCNICA

CONTRATO Nº 176/2023
PROC. ADMINISTRATIVO Nº 00.022/2023
ADESÃO A ATA DE REGISTRO DE PREÇO Nº 001/2023
REFERENTE AO PREGÃO ELETRÔNICO Nº 031/2022/SRP E
ATA DE REGISTRO DE PREÇO Nº 040/2022/SRP/PMFN.

Atestamos para os devidos fins que a empresa **RIO NEVES LOCAÇÃO, SERVIÇOS E CONSTRUÇÕES**, inscrita no CNPJ sob o nº 13.500.739/0001-04, com sede na Avenida Domingos Guida, nº 205, Bela Vista, Sambaíba – MA, neste ato representada pelo Sr. Luiz Silveira Lima Junior, RG sob o nº 074272792021-8 SSP/MA e CPF: sob o nº 529.848.503-30, executou para a **PREFEITURA MUNICIPAL DE FORTALEZA DOS NOGUEIRAS-MA**, através da **SECRETARIA MUNICIPAL DE EDUCAÇÃO**, pessoa jurídica de direito público, com sede na Praça Martinho Nogueira, s/n, Centro, Fortaleza dos Nogueiras, Estado do Maranhão, inscrita no CNPJ: 06.080.394/0001-11, a prestação de serviços para locação de veículos, com condutor, destinados ao transporte de alunos da rede de ensino do município de Fortaleza dos Nogueiras-MA, referente ao exercício de 2023, no período de 09/02/2023 e encerramento em 31/12/2023.

ATESTAMOS AINDA, QUE TAIS FORNECIMENTOS FORAM EXECUTADOS SATISFATORIAMENTE, NÃO EXISTINDO, EM NOSSOS REGISTROS, ATÉ A PRESENTE DATA, FATOS QUE DESABONEM SUA CONDUTA E RESPONSABILIDADE COM AS OBRIGAÇÕES ASSUMIDAS.

ITEM	DESCRIÇÃO	UND	QUANT. VEICULOS	VL. UNIT	VL. TOTAL MENSAL
1	Serviço de Locação de veículo automotor, tipo ônibus , capacidade mínima de 45 passageiros sentados, combustível diesel, que atenda à legislação nacional de trânsito, bem como às normas de equipamentos /assessórios de segurança e sinalização exigidos pelo CONTRAN.	UND	2	R\$ 11.390,00	R\$ 22.780,00
2	Serviço de Locação de veículo automotor, tipo micro-ônibus , com capacidade para 26 lugares, com ar-condicionado, poltronas reclináveis, combustível diesel, em bom estado de conservação e uso, que atenda à legislação nacional de trânsito, bem como às normas de equipamentos/assessórios de segurança e sinalização exigidos pelo CONTRAN.	UND	6	R\$ 8.300,00	R\$ 49.800,00
3	Serviço de Locação de veículo automotor, tipo Van , capacidade mínima de 15 Passageiros, que atenda à legislação nacional de trânsito, bem como às normas de equipamentos/assessórios de segurança e sinalização exigidos pelo CONTRAN.	UND	2	R\$ 6.930,00	R\$ 13.860,00
VALOR TOTAL					R\$ 86.440,00



PREFEITURA MUNICIPAL DE FORTALEZA DOS NOGUEIRAS-MA
CNPJ: 06.080.394/0001-11
RUA OVIDIA NOGUEIRA, Nº 22, CENTRO – CEP: 65.805-000

FORTALEZA DOS NOGUEIRAS-MA, 22 de Dezembro de 2023

MARIA JOSE COSTA DE SOUSA:26228084291 Assinado de forma digital por MARIA JOSE COSTA DE SOUSA:26228084291
Dados: 2023.12.26 10:47:24 -03'00'

Maria José Costa de Sousa
Secretário (a) Municipal de Educação
Decreto nº 02/2021



ATESTADO DE CAPACIDADE TÉCNICA

A Prefeitura Municipal de **NAZARÉ DO PIAUÍ**, atesta para os devidos fins, que a Empresa: **RIO NEVES LOCAÇÃO, SERVIÇOS E CONSTRUÇÕES LTDA - (L&J CONSTRUÇÕES E PAVIMENTAÇÕES LTDA) CNPJ: 13.500.739/0001-04 e Inscrição Estadual: 123562120** sediada na Rua Manoel Olívio de Carvalho Nº 600, Centro, São Raimundo das Mangabeiras - MA, CEP: 65.840.000. Representada pelo Sr. Luiz Silveira Lima Junior CPF: 529.648.503-30. Executou para a **PREFEITURA MUNICIPAL DE NAZARE DO PIAUI-PI** os serviços de **LOCAÇÃO DE TRANSPORTE ESCOLAR NO MUNICIPIO** no corrente ano de 2016 conforme **Pregão Presencial para sistema de registro de preço SRP nº 030/2015 e Processo Administrativo 034/2015, no período de 02/01/2016 à 11/12/2016.**

Por tanto podemos afirmar que os serviços foram prestados com total excelência, respeitando todos os padrões estabelecido por este Município, demonstrando seus compromentimentos para com seus Clientes, aumentando ainda mais sua credibilidade no Mercado.

REGISTRO DE PREÇOS PARA CONTRATAÇÃO DE PESSOA JURÍDICA ESPECIALIZADA EM LOCAÇÃO DE VEÍCULOS PARA ATENDER AS ROTAS DO TRANSPORTE ESCOLAR DO MUNICÍPIO DE NAZARÉ DO PIAUÍ-PI, DURANTE O EXERCÍCIO DE 2016.

ITEM	DESCRIÇÃO DOS SERVIÇOS	QUANT.	VALOR UNIT. MENSAL	VALOR TOTAL Meses	VALOR TOTAL p/12 Meses
01	LOCAÇÃO DE VEÍCULO CAMINHONETE CABINE SIMPLES OU DUPLA, PARA TRANSPORTE DE ALUNOS, KM LIVRE, MANUTENÇÃO, MOTORISTA E COMBUSTÍVEL POR CONTA DA CONTRATADA. OBS: O VEÍCULO PRESTARÁ O SERVIÇO NAS ATIVIDADES CURRICULARES E EXTRA CURRICULARES. <u>ROTA:01 PARACATI X NAZARÉ.</u>	01	R\$ 3.150,00	R\$ 3.150,00	R\$ 37.800,00



PREFEITURA MUNICIPAL
Nazare
DO PIAUI
Nazare é de todos nós



02	LOCAÇÃO DE VEÍCULO CAMINHONETE CABINE SIMPLES OU DUPLA, PARA TRANSPORTE DE ALUNOS, KM LIVRE, MANUTENÇÃO, MOTORISTA E COMBUSTÍVEL POR CONTA DA CONTRATADA. OBS: O VEÍCULO PRESTARÁ O SERVIÇO NAS ATIVIDADES CURRICULARES E EXTRA CURRICULARES. <u>ROTA :02 ENSEADA X NAZARÉ.</u>	01	R\$ 3.150,00	R\$ 3.150,00	R\$ 37.800,00
03	LOCAÇÃO DE VEÍCULO CAMINHONETE CABINE SIMPLES OU DUPLA, PARA TRANSPORTE DE ALUNOS, KM LIVRE, MANUTENÇÃO, MOTORISTA E COMBUSTÍVEL POR CONTA DA CONTRATADA. OBS: O VEÍCULO PRESTARÁ O SERVIÇO NAS ATIVIDADES CURRICULARES E EXTRA CURRICULARES. <u>ROTA : 03 GOIABEIRA X MARMELADA</u>	01	R\$ 2.880,00	R\$ 2.880,00	R\$ 34.560,00
04	LOCAÇÃO DE VEÍCULO CAMINHONETE CABINE SIMPLES OU DUPLA, PARA TRANSPORTE DE ALUNOS, KM LIVRE, MANUTENÇÃO, MOTORISTA E COMBUSTÍVEL POR CONTA DA CONTRATADA. OBS: O VEÍCULO PRESTARÁ O SERVIÇO NAS ATIVIDADES CURRICULARES E EXTRA CURRICULARES. <u>ROTA : 04 SUSSUAPARA X NAZARÉ</u>	01	R\$ 1.386,00	R\$ 1.386,00	R\$ 16.632,00
05	LOCAÇÃO DE VEÍCULO CAMINHONETE CABINE SIMPLES OU DUPLA, PARA TRANSPORTE DE ALUNOS, KM LIVRE, MANUTENÇÃO, MOTORISTA E COMBUSTÍVEL POR CONTA DA CONTRATADA. OBS: O VEÍCULO PRESTARÁ O SERVIÇO NAS ATIVIDADES CURRICULARES E EXTRA CURRICULARES. <u>ROTA : 05 MARMELADA X NAZARÉ</u>	01	R\$ 2.835,00	R\$ 2.835,00	R\$ 34.020,00

Sem mais para o momento.



PREFEITURA MUNICIPAL
Nazare
DO PIAUI
Nazare é do todos nós



Nazare do Piaui - PI, 30 de Dezembro de 2016.

Jose Pessoa Nunes
JOSE PESSOA NUNES
RG: 165.913 SSP/PI
CPF: 065.207.313-15
SECRETÁRIO MUNICIPAL DE GABINETE
PORTARIA 001/2013
TELEFONE: (89) 99432-4850

RECONHECO POR SEMELHANÇA A FIRMA DE JOSE PESSOA NUNES, DOU FE. EM TEST. DA VERDADE. NAZARE DO PIAUI-PI, 23/03/2021. Selo: RB008678-18KKG
MIRIAM ROBERTO XAVIER DE OLIVEIRA-TABELIA INTERIMA
Selo: 14.16 TJ:0.83 FMM/PI:0.10 Selo:0.0.26 Total:5.35 - 02:
ARRETIADO CAPACIDADE TECNICA

SERVENÇA EXTRAJUDICIAL DO OFICIO UNICO DE NAZARE DO PIAUI
MIRIAM ROBERTO XAVIER DE OLIVEIRA - TABELIA INTERINA
CNPJ: 23.031.171/0001-17 - CRISTINA
MANUTENCAO DE CONTAS NAS CONTAS DE PRECATORIOS - NAZARE DO PIAUI-PI





ESTADO DO MARANHÃO
PREFEITURA MUNICIPAL DE FEIRA NOVA DO MARANHÃO
CNPJ: 01.616.041/0001-70
PRAÇA CENTRAL, S/N, CENTRO



ATESTADO DE CAPACIDADE TÉCNICA

REF: CONTRATO Nº 167/2022
PREGÃO ELETRÔNICO Nº 013/2022- SRP
PROCESSO ADMINISTRATIVO Nº 031/2022

Atestamos para os devidos fins de direito, que a empresa **RIO NEVES LOCAÇÃO, SERVIÇOS E CONSTRUÇÕES LTDA**, inscrita no CNPJ sob o nº 13.500.739/0001-04, com sede na AV Domingos Guida, nº 205, Bela Vista, Sambaíba/MA, CEP: 65830-000, forneceu para a **PREFEITURA MUNICIPAL DE FEIRA NOVA/MA**, a prestação de serviços de locação de veículos, com condutor, destinados ao transporte de alunos da rede de ensino desse município, referente ao exercício de 2024, no período de 19/02/2024 a 13/12/2024.

Atestamos ainda, que tais fornecimentos foram executados satisfatoriamente, não existindo, em nossos registros, até a presente data, fatos que desabonem sua conduta e responsabilidade com as obrigações assumidas.

ITEM	DESCRIÇÃO	UND	QUANT. VEICULOS
1	Serviço de Locação de veículo automotor, tipo ônibus, capacidade mínima de 45 passageiros sentados, combustível diesel, que atenda à legislação nacional de trânsito, bem como às normas de equipamentos /assessórios de segurança e sinalização exigidos pelo CONTRAN.	UND	6
2	Serviço de Locação de veículo automotor, tipo micro-ônibus, com capacidade para 26 lugares, com ar-condicionado, poltronas reclináveis, combustível diesel, em bom estado de conservação e uso, que atenda à legislação nacional de trânsito, bem como às normas de equipamentos/assessórios de segurança e sinalização exigidos pelo CONTRAN.	UND	6
3	Serviço de Locação de veículo automotor, tipo Van, capacidade mínima de 15 Passageiros, que atenda à legislação nacional de trânsito, bem como às normas de equipamentos/assessórios de segurança e sinalização exigidos pelo CONTRAN.	UND	15



ESTADO DO MARANHÃO
PREFEITURA MUNICIPAL DE FEIRA NOVA DO MARANHÃO
CNPJ: 01.616.041/0001-70
PRAÇA CENTRAL, S/N, CENTRO



4	Serviço de Locação de veículo tipo caminhonete com carroceria coberta, adaptado para transporte de alunos, com capacidade mínima para 15 alunos.	UND	12
5	Serviço de Locação de veículos tipo Carro de Passeio com capacidade mínima de 5 lugares, motor a gasolina, dotado de todos os equipamentos de segurança exigidos pelo Código Brasileiro de Trânsito.	UND	4

Feira Nova do Maranhão-MA, 16 de dezembro de 2024.

Sem mais,

CREUZIVAN
COELHO
COUTINHO:
80449387372

Assinado digitalmente por CREUZIVAN COELHO
COUTINHO:80449387372
DN: C=BR, O=ICP-Brasil, OU=Secretaria da Receita
Federal do Brasil - RFB, OU=RFB e-CPF A1, OU=AC
VALID RFB V3, OU=AR FACILITADORA
DIGITAL, OU=Videoconferencia, OU=29422374000187,
CN=CREUZIVAN COELHO COUTINHO:80449387372
Razão: Eu sou o autor deste documento
Localização: sua localização de assinatura aqui
Data: 2024-12-16 10:56:48
Foxit PhantomPDF Versão: 10.0.1

Creuzivan Coelho Coutinho

CPF: 804.493.873-72 / Telefone: (99) 98209-3866

Secretaria Municipal de Educação, Cultura, Turismo, Desporto e Lazer



CERTIDÃO ESPECÍFICA

Sistema Nacional de Registro de Empresas Mercantis - SINREM

Certificamos que as informações abaixo constam dos documentos arquivados
nesta Junta Comercial e são vigentes na data da sua expedição.

Certificamos que RIO NEVES LOCAÇÃO, SERVIÇOS E CONSTRUÇÕES LTDA encontra-se registrada nesta Junta Comercial, como segue:		Protocolo: MAC2500068543	
NIRE 21600047871 CNPJ 13.500.739/0001-04		Situação ATIVA Status	
Endereço Completo Avenida DOMINGOS GUIDA, Nº 205, xxxxx, BELA VISTA - Sambaíba/MA - CEP 65830-000			
Arquivamentos Posteriores			
Ato	Número	Data	Descrição
002	20241369266	23/10/2024	ALTERACAO DE DADOS (EXCETO NOME EMPRESARIAL)
002	20241369266	23/10/2024	CONSOLIDAÇÃO DE CONTRATO/ESTATUTO
223	20240356098	21/03/2024	BALANCO
223	20230356710	20/03/2023	BALANCO
904	T2160004787	09/12/2022	TRANSFORMACAO
002	20220952876	09/08/2022	ALTERACAO DE DADOS (EXCETO NOME EMPRESARIAL)
310	20220518548	29/04/2022	OUTROS DOCUMENTOS DE INTERESSE DA EMPRESA / EMPRESARIO
223	20220490082	28/04/2022	BALANCO
310	20220070385	19/01/2022	OUTROS DOCUMENTOS DE INTERESSE DA EMPRESA / EMPRESARIO
002	20210550155	27/04/2021	ALTERACAO DE DADOS (EXCETO NOME EMPRESARIAL)
310	20210432535	24/03/2021	OUTROS DOCUMENTOS DE INTERESSE DA EMPRESA / EMPRESARIO
223	20210372494	23/03/2021	BALANCO
002	20201161559	11/12/2020	ALTERACAO DE DADOS (EXCETO NOME EMPRESARIAL)
002	20201026074	04/11/2020	ALTERACAO DE DADOS (EXCETO NOME EMPRESARIAL)
223	20200328352	11/05/2020	BALANCO
223	20190925710	27/08/2019	BALANCO
223	20180335588	10/05/2018	BALANCO
223	20170243044	25/01/2017	BALANCO
316	20170012654	17/01/2017	ENQUADRAMENTO DE EMPRESA DE PEQUENO PORTE
002	21600047871	17/01/2017	TRANSFORMACAO
307	20160887488	30/12/2016	REENQUADRAMENTO DE MICROEMPRESA COMO EMPRESA DE PEQUENO PORTE
002	20160887437	30/12/2016	ALTERACAO DE DADOS E DE NOME EMPRESARIAL
223	20151273774	14/09/2015	BALANCO
002	20130111627	27/02/2013	ALTERACAO DE DADOS (EXCETO NOME EMPRESARIAL)
002	20122015096	28/12/2012	ALTERACAO DE DADOS E DE NOME EMPRESARIAL
315	20110183100	24/03/2011	ENQUADRAMENTO DE MICROEMPRESA
090	21200738256	24/03/2011	CONTRATO

Esta certidão foi emitida automaticamente em 29/01/2025, às 08:14:02 (horário de Brasília).
Se impressa, verificar sua autenticidade no <https://www.empresafacil.ma.gov.br>, com o código JFU3AALJ.



MAC2500068543

CARLOS ANDRÉ DE MORAES PEREIRA
Secretário(a) Geral

**CERTIDÃO SIMPLIFICADA****Sistema Nacional de Registro de Empresas Mercantis - SINREM**Certificamos que as informações abaixo constam dos documentos arquivados
nesta Junta Comercial e são vigentes na data da sua expedição.

Nome Empresarial: RIO NEVES LOCAÇÃO, SERVIÇOS E CONSTRUÇÕES LTDA			Protocolo: MAC2500068494		
NIRE : 21600047871 Natureza Jurídica: Sociedade Empresária Limitada					
NIRE (Sede) 21600047871	CNPJ 13.500.739/0001-04	Data de Ato Constitutivo 24/03/2011	Início de Atividade 24/03/2011		
Endereço Completo Avenida DOMINGOS GUIDA, Nº 205, BELA VISTA - Sambaíba/MA - CEP 65830-000					
Objeto Social 4313-4/00 OBRAS DE TERRAPLENAGEM 4399-1/01 ADMINISTRACAO DE OBRAS 4213-8/00 OBRAS DE URBANIZACAO - RUAS, PRACAS E CALCADAS 4120-4/00 CONSTRUCAO DE EDIFICIOS 3600-6/02 DISTRIBUICAO DE AGUA POR CAMINHOS 3811-4/00 COLETA DE RESIDUOS NAO PERIGOSOS 3812-2/00 COLETA DE RESIDUOS PERIGOSOS 4211-1/01 CONSTRUCAO DE RODOVIAS E FERROVIAS 4211-1/02 PINTURA PARA SINALIZACAO EM PISTAS RODOVIARIAS E AEROPORTOS 4212-0/00 CONSTRUCAO DE OBRAS DE ARTE ESPECIAIS (CONSTRUCAO E RECUPERACAO DE PONTES, VIADUTOS, ELEVADOS, PASSARELAS, ETC. 4221-9/03 MANUTENCAO DE REDES DE DISTRIBUICAO DE ENERGIA ELETRICA 4222-7/01 CONSTRUCAO DE REDES DE ABASTECIMENTO DE AGUA, COLETA DE ESGOTO E CONSTRUcoes CORRELATAS, EXCETO OBRAS DE IRRIGACAO. 4292-8/01 MONTAGEM DE ESTRUTURAS METALICAS 4299-5/01 CONSTRUCAO DE INSTALACOES ESPORTIVAS E RECREATIVAS 4311-8/01 DEMOLICAO DE EDIFICIOS E OUTRAS ESTRUTURAS 4311-8/02 PREPARACAO DE CANTEIRO E LIMPEZA DE TERRENO 4321-5/00 INSTALACAO E MANUTENCAO ELETRICA 4322-3/01 INSTALACOES HIDRAULICAS, SANITARIAS E DE GAS. 4330-4/02 INSTALACAO DE PORTAS, JANELAS, TETOS, DIVISORIAS E ARMARIOS EMBUTIDOS DE QUALQUER MATERIAL. 4330-4/03 OBRAS DE ACABAMENTO EM GESSO E ESTUQUE 4391-6/00 OBRAS DE FUNDACOES 4399-1/03 OBRAS DE ALVENARIA 4399-1/05 PERFURACAO E CONSTRUCAO DE POCOS DE AGUA 4742-3/00 COMERCIO VAREJISTA DE MATERIAL ELETRICO 4744-0/04 COMERCIO VAREJISTA DE CAL, AREIA, PEDRA BRITADA, TIJOLOS E TELHAS 4744-0/99 COMERCIO VAREJISTA DE MATERIAIS DE CONSTRUCAO EM GERAL 4921-3/01 TRANSPORTE RODOVIARIO COLETIVO DE PASSAGEIROS, COM ITINERARIO FIXO, MUNICIPAL 4923-0/02 SERVICO DE TRANSPORTE DE PASSAGEIROS - LOCACAO DE AUTOMOVEIS COM MOTORISTA 4924-8/00 TRANSPORTE ESCOLAR 4929-9/01 TRANSPORTE RODOVIARIO COLETIVO DE PASSAGEIROS, SOB REGIME DE FRETAMENTO, MUNICIPAL 7111-1/00 SERVICOS DE ARQUITETURA 7112-0/00 SERVICOS DE ENGENHARIA 7111-0/00 LOCACAO DE AUTOMOVEIS SEM CONDUTOR 7719-5/99 LOCACAO DE OUTROS MEIOS DE TRANSPORTE NAO ESPECIFICADOS ANTERIORMENTE, SEM CONDUTOR (ONIBUS, MOTOCICLETAS, CAMINHOS, REBOQUES, SEMI-REBOQUES E SIMILARES) 7731-4/00 ALUGUEL DE MAQUINAS E EQUIPAMENTOS AGRICOLAS SEM OPERADOR 7732-2/01 ALUGUEL DE MAQUINAS E EQUIPAMENTOS PARA CONSTRUCAO SEM OPERADOR, EXCETO ANDAIMES 8129-0/00 ATIVIDADES DE LIMPEZA NAO ESPECIFICADAS ANTERIORMENTE (ATIVIDADE DE LIMPEZA DE RUAS, ATIVIDADE DE LIMPEZA DE CAIXAS DE AGUA E CAIXAS DE GORDURA, ATIVIDADES DE LIMPEZA ESPECIALIZADA COMO A LIMPEZA DE CHAMINES, DE FORNOS, INCINERADORES, CALDEIRAS, DUTOS DE VENTILACAO E DE REFRIGERACAO DE AR). 4329-1/04 - MONTAGEM E INSTALACAO DE SISTEMAS E EQUIPAMENTOS DE ILUMINACAO E SINALIZACAO EM VIAS PUBLICAS, PORTOS E AEROPORTOS					
Capital Social R\$ 4.200.000,00 (quatro milhões e duzentos mil reais) Capital Integralizado R\$ 4.200.000,00 (quatro milhões e duzentos mil reais)		Porte EPP (Empresa de Pequeno Porte)	Prazo de Duração Indeterminado		
Dados do Sócio					
Nome	CPF/CNPJ	Participação no capital	Espécie de sócio	Administrador	Término do mandato
LUIZ SILVEIRA LIMA JUNIOR	529.648.503-30	R\$ 4.200.000,00	Sócio	S	Indeterminado
Dados do Administrador					
Nome	CPF	Término do mandato			
LUIZ SILVEIRA LIMA JUNIOR	529.648.503-30	Indeterminado			
Último Arquivamento			Situação		
Data	Número	Ato/eventos	ATIVA		
23/10/2024	20241369266	002 / 021 - ALTERACAO DE DADOS (EXCETO NOME EMPRESARIAL)	Status		
			SEM STATUS		

Esta certidão foi emitida automaticamente em 29/01/2025, às 08:13:36 (horário de Brasília).
Se impressa, verificar sua autenticidade no <https://www.empresafacil.ma.gov.br>, com o código IPRB5KD5.CARLOS ANDRÉ DE MORAES PEREIRA
Secretário(a) Geral



RIO NEVES LOCAÇÃO E SERVIÇOS E CONSTRUÇÕES
CNPJ Nº 13.500.739/0001-04 – AV DOMINGOS GUIDA, Nº 205, BELA VISTA,
SAMBAIBA/MA, 65.830-000
INSCRIÇÃO ESTADUAL: Nº 123562120

EDITAL PREGÃO ELETRÔNICO Nº 011/2025 - SRP
PROCESSO ADMINISTRATIVO Nº 013/2025

DECLARAÇÃO UNIFICADA

Ilmo. Sr.
Pregoeiro
Prefeitura Municipal de Nova Colinas – MA.

Objeto: Registro de Preços para eventual Contratação de empresas, para prestação de serviços de aluguel de veículos para atender as necessidades da Secretaria Municipal de Educação de Nova Colinas – MA, conforme no Termo de Referência.

Prezado Senhores,

Declaro, sobe as penas da lei, que a empresa **RIO NEVES LOCAÇÃO, SERVIÇOS E CONSTRUÇÕES**, com sede na AV DOMINGOS GUIDA, nº 205, Bela Vista, Sambaíba/MA, CNPJ sob o nº 13.500.739/0001-04, telefone/fax: (99) 98285-0040, endereço eletrônico: construtorarioneves@outlook.com, neste ato representada por seu proprietário, **Sr. Luiz Silveira Lima Júnior**, CPF: 529.648.503-30 e documento de identidade nº 074272792021-8 SSP/MA, DECLARA:

- que atende aos requisitos de habilitação, e o declarante responderá pela veracidade das informações prestadas, na forma da lei (art. 63, I, da Lei nº 14.133/2021).

- que cumpre as exigências de reserva de cargos para pessoa com deficiência e para reabilitado da Previdência Social, previstas em lei e em outras normas específicas.

- que suas propostas econômicas compreendem a integralidade dos custos para atendimento dos direitos trabalhistas assegurados na Constituição Federal, nas leis trabalhistas, nas normas infralegais, nas convenções coletivas de trabalho e nos termos de ajustamento de conduta vigentes na data de entrega das propostas.

Sambaíba/MA, 13 de Fevereiro de 2025.

LUIZ SILVEIRA LIMA
JUNIOR:52964850330

Assinado de forma digital por LUIZ
SILVEIRA LIMA JUNIOR:52964850330
Dados: 2025.02.13 16:12:23 -03'00'

RIO NEVES LOCAÇÃO, SERVIÇOS E CONSTRUÇÕES

LUIZ SILVEIRA LIMA JÚNIOR

CPF: 529.648.503-30 / DNI: 074272792021-8

Empresário / Titular da Empresa



RIO NEVES LOCAÇÃO E SERVIÇOS E CONSTRUÇÕES
CNPJ Nº 13.500.739/0001-04 – AV DOMINGOS GUIDA, Nº 205, BELA VISTA.
SAMBAIBA/MA, 65.830-000
INSCRIÇÃO ESTADUAL: Nº 123562120

EDITAL PREGÃO ELETRÔNICO Nº 011/2025 - SRP
PROCESSO ADMINISTRATIVO Nº 013/2025

DECLARAÇÃO DE DISPONIBILIDADE DE VEÍCULOS

Ilmo. Sr.
Pregoeiro
Prefeitura Municipal de Nova Colinas – MA.

Objeto: Registro de Preços para eventual Contratação de empresas, para prestação de serviços de aluguel de veículos para atender as necessidades da Secretaria Municipal de Educação de Nova Colinas – MA, conforme no Termo de Referência.

Prezado Senhores,

Declaro, sobe as penas da lei, que a empresa **RIO NEVES LOCAÇÃO, SERVIÇOS E CONSTRUÇÕES**, com sede na AV DOMINGOS GUIDA, nº 205, Bela Vista, Sambaíba/MA, CNPJ sob o nº 13.500.739/0001-04, telefone/fax: (99) 98285-0040, endereço eletrônico: construtorarioneves@outlook.com, neste ato representada por seu proprietário, **Sr. Luiz Silveira Lima Júnior**, CPF: 529.648.503-30 e documento de identidade nº 074272792021-8 SSP/MA, DECLARA:

- A disponibilidade dos veículos a serem utilizados nos serviços, de conformidade com cada item para o qual a licitante apresentou proposta, deste edital, assinada por seu representante legal.

Sambaíba/MA, 13 de Fevereiro de 2025.

LUIZ SILVEIRA LIMA
JUNIOR:52964850330

Assinado de forma digital por LUIZ
SILVEIRA LIMA
JUNIOR:52964850330
Dados: 2025.02.13 16:12:37 -03'00'

RIO NEVES LOCAÇÃO, SERVIÇOS E CONSTRUÇÕES

LUIZ SILVEIRA LIMA JÚNIOR

CPF: 529.648.503-30 / DNI: 074272792021-8

Empresário / Titular da Empresa



Sistema de Cadastramento Unificado de Fornecedores - SICAF

Certificado de Registro Cadastral - CRC

(Emissão conforme art. 17 da Instrução Normativa nº 03, de 26 abril de 2018)

CNPJ: 13.500.739/0001-04
Razão Social: RIO NEVES LOCACAO, SERVICOS E CONSTRUCOES LTDA

Atividade Econômica Principal:

4313-4/00 - OBRAS DE TERRAPLENAGEM

Endereço:

AVENIDA DOMINGOS GUIDA, 205 - BELA VISTA - 65.830-000 - Sambaíba / Maranhão

Observações:

A veracidade das informações poderá ser verificada no endereço <https://comprasnet.gov.br>.
Este certificado não substitui os documentos exigidos em lei.

Emitido em: 10/02/2025 14:20



ESTADO DO MARANHÃO
PODER EXECUTIVO
PREFEITURA MUNICIPAL DE NOVA COLINAS - MA



PREGÃO ELETRÔNICO N° 011/2025 - SRP
Processo Administrativo n° 013/2025

PROPOSTA AJUSTADA



RIO NEVES LOCAÇÃO E SERVIÇOS E CONSTRUÇÕES
CNPJ Nº 13.500.739/0001-04 – AV DOMINGOS GUIDA, Nº 205, BELA VISTA.
SAMBAIBA/MA, 65.830-000
INSCRIÇÃO ESTADUAL: Nº 123562120

EDITAL PREGÃO ELETRÔNICO Nº 011/2025 - SRP
PROCESSO ADMINISTRATIVO Nº 013/2025

PROPOSTA READEQUADA

Ilmo. Sr.
Pregoeiro
Prefeitura Municipal de Nova Colinas – MA.

Objeto: Registro de Preços para eventual Contratação de empresas, para prestação de serviços de aluguel de veículos para atender as necessidades da Secretaria Municipal de Educação de Nova Colinas – MA, conforme no Termo de Referência.

Prezado Senhores,

Declaro, sobe as penas da lei, que a empresa **RIO NEVES LOCAÇÃO, SERVIÇOS E CONSTRUÇÕES**, com sede na AV DOMINGOS GUIDA, nº 205, Bela Vista, Sambaíba/MA, CNPJ sob o nº 13.500.739/0001-04, telefone/fax: (99) 98285-0040, endereço eletrônico: construtorarioneves@outlook.com, neste ato representada por seu proprietário, **Sr. Luiz Silveira Lima Júnior**, CPF: 529.648.503-30 e documento de identidade nº 074272792021-8 SSP/MA.

1. PROPOSTA DE PREÇOS:

ITEM	DESCRIÇÃO	UNID.	QUANT. MÊS	QUANT. VEICULOS	V. UNIT.	V. TOTAL MENSAL	V. TOTAL
1	Serviço de Locação de veículo automotor, tipo ônibus, capacidade mínima de 45 passageiros sentados, combustível diesel, que atenda à legislação nacional de trânsito, bem como às normas de equipamentos /assessórios de segurança e sinalização exigidos pelo CONTRAN.	UND	10	8	R\$ 14.175,00	R\$ 113.400,00	R\$ 1.134.000,00



RIO NEVES LOCAÇÃO E SERVIÇOS E CONSTRUÇÕES
 CNPJ Nº 13.500.739/0001-04 – AV DOMINGOS GUIDA, Nº 205, BELA VISTA.
 SAMBAIBA/MA, 65.830-000
 INSCRIÇÃO ESTADUAL: Nº 123562120

2	Serviço de Locação de veículo automotor, tipo micro-ônibus, com capacidade para 26 lugares, com ar-condicionado, poltronas reclináveis, combustível diesel, em bom estado de conservação e uso, que atenda à legislação nacional de trânsito, bem como às normas de equipamentos/assessórios de segurança e sinalização exigidos pelo CONTRAN.	UND	10	2	R\$ 11.050,00	R\$ 22.100,00	R\$ 221.000,00
3	Serviço de Locação de veículo automotor, tipo Van, capacidade mínima de 15 Passageiros, que atenda à legislação nacional de trânsito, bem como às normas de equipamentos/assessórios de segurança e sinalização exigidos pelo CONTRAN.	UND	10	4	R\$ 9.475,00	R\$ 37.900,00	R\$ 379.000,00
4	Serviço de Locação de veículos tipo Carro de Passeio com capacidade mínima de 5 lugares, motor a gasolina, dotado de todos os equipamentos de segurança exigidos pelo Código Brasileiro de Trânsito.	UND	10	4	R\$ 5.700,00	R\$ 22.800,00	R\$ 228.000,00
VALOR TOTAL:							R\$ 1.962.000,00
um milhão, novecentos e sessenta e dois mil reais							

2. PRAZO DE VALIDADE DA PROPOSTA: 60 (sessenta) dias, contados a partir da data de sua entrega;

3. PRAZO PARA ENTREGA: De acordo o EDITAL;

4. PRAZO DE EXECUÇÃO: De acordo o EDITAL;

5. DADOS BANCÁRIOS DA EMPRESA: BANCO: BANCO DO BRASIL Nº 001, AGÊNCIA: 3626-9 / CONTA CORRENTE 18.323-7;

LUIZ SILVEIRA LIMA JUNIOR:52964850330
 Assinado de forma digital por LUIZ SILVEIRA LIMA JUNIOR:52964850330
 Dados: 2025.02.13 16:42:02 -03'00'



RIO NEVES LOCAÇÃO E SERVIÇOS E CONSTRUÇÕES
CNPJ Nº 13.500.739/0001-04 – AV DOMINGOS GUIDA, Nº 205, BELA VISTA.
SAMBAIBA/MA, 65.830-000
INSCRIÇÃO ESTADUAL: Nº 123562120

6. INFORMAÇÕES DO REPRESENTANTE QUE ASSINARÁ O CONTRATO: LUIZ SILVEIRA LIMA JÚNIOR, portador do CPF: nº 529.648.503-30, DNI: 074272792021-8, residente e domiciliado na Rua Paulo Ramos, nº 105, Centro, São Raimundo das Mangabeiras;

8. DECLARAÇÃO: Nos valores propostos estarão inclusos todos os custos operacionais, encargos previdenciários, trabalhistas, tributários, comerciais e quaisquer outros que incidam direta ou indiretamente na execução do objeto.

Sambaíba/MA, 13 de Fevereiro de 2025.

LUIZ SILVEIRA LIMA
JUNIOR:52964850330

Assinado de forma digital por LUIZ
SILVEIRA LIMA JUNIOR:52964850330
Dados: 2025.02.13 16:41:49 -03'00'

RIO NEVES LOCAÇÃO, SERVIÇOS E CONSTRUÇÕES
LUIZ SILVEIRA LIMA JÚNIOR

CPF: 529.648.503-30 / DNI: 074272792021-8
Empresário / Titular da Empresa



ESTADO DO MARANHÃO
PODER EXECUTIVO
PREFEITURA MUNICIPAL DE NOVA COLINAS - MA



PREGÃO ELETRÔNICO Nº 011/2025 - SRP
Processo Administrativo nº 013/2025

ATA DA SESSÃO



PREFEITURA MUNICIPAL DE NOVA COLINAS
COMISSÃO DE LICITAÇÃO

Ata de Realização - Pregão Eletrônico

Nº 011/2025

Unidade Gestora:	Prefeitura Municipal		
Tipo de Disputa:	Aberto	Número do Processo	013/2025
Tipo de Lance:	Valor Unitário	Critério de Disputa:	MENORVALOR
Data Disputa:	12/02/2025 14:10:00	Tipo da disputa:	Por Item
Data Impug./Escl.:	07/02/2025 23:59:00	Data Fim Propostas:	12/02/2025 14:09:00
Intervalo Lances:	1,0000	Prazo Int. Recurso:	20 minutos

Objeto:

Registro de Preços para eventual Contratação de empresas, para prestação de serviços de aluguel de veículos para atender as necessidades da Secretaria Municipal de Educação de Nova Colinas – MA, conforme no Termo de Referência.

Às 14:10 horas do dia 12/02/2025, reuniram-se a Pregoeira e membro da Equipe de Apoio para este processo, designados pela portaria 010-A/2025, de 02 de janeiro de 2025. em atendimento às disposições contidas na Lei nº 14.133 de 1 de abril de 2021, referente ao Processo nº 013/2025, para realizar os procedimentos relativos ao Pregão nº 011/2025. O encarregado abriu a Sessão Pública em atendimento às disposições contidas no edital, divulgando as propostas recebidas. Abriu-se em seguida a fase de lances para classificação dos licitantes relativamente aos lances ofertados.

As empresas que apresentaram proposta eletrônica para essa licitação declararam no ato do cadastro da proposta inicial que: 1. que inexistem fatos impeditivos para sua habilitação no certame, ciente da obrigatoriedade de declarar ocorrências posteriores; 2. que cumpre os requisitos estabelecidos no artigo 3º da Lei Complementar nº 123, de 2006, estando apto a usufruir do tratamento favorecido estabelecido em seus arts. 42 a 49; 3. que está ciente e concorda com as condições contidas no Edital e seus anexos; 4. que assume a responsabilidade pelas transações que forem efetuadas no sistema, assumindo como firmes e verdadeiras; 5. que cumpre as exigências de reserva de cargos para pessoa com deficiência e para reabilitado da Previdência Social, de que trata o art. 93 da Lei nº 8.213/91; 6. que não emprega menor de 18 anos em trabalho noturno, perigoso ou insalubre e não emprega menor de 16 anos, salvo menor, a partir de 14 anos, na condição de aprendiz, nos termos do artigo 7º, XXXIII, da Constituição.

SITUAÇÃO DA DISPUTA: ABERTO

EMPRESAS QUE SE DECLARARAM ME/EPP

Razão Social	Nome Fantasia	CNPJ
CONSMANG EMPREENDIMENTOS LTDA	CONSMANG	09.489.502/0001-00
JHS SERVIÇOS E TERCEIRIZAÇÃO LTDA	JHS SERVIÇOS	36.003.255/0001-55
RIO NEVES LOCACAO SERVICOS E CONSTRUCOES	RIO NEVES	13.500.739/0001-04
S. W. M. CONSTRUÇÕES E EMPREENDIMENTOS	IDEAL EMPREENDIMENTOS &	13.136.076/0001-90

Ata de Realização - Pregão Eletrônico
Nº 011/2025



LOTES / ITENS

Nº 0001 Situação: VENCEDOR
Descrição: Serviço de Locação de 08 veículo automotor, tipo ônibus, capacidade mínima de 45
Quantidade: 10
Valor: 1.135.020,00
Vencedor RIO NEVES LOCACAO SERVICOS E 13.500.739/0001-04 Valor: 113.400,000

PROPOSTAS INICIAIS

Empresa	Valor Unitário	Valor Total	Data/Hora Registro	Situação
JHS SERVIÇOS E TERCEIRIZAÇÃO	113.502,000	1.135.020,000	10/02/2025 11:10:13	CLASSIFICADA
RIO NEVES LOCACAO SERVICOS E	113.502,000	1.135.020,000	10/02/2025 09:52:42	CLASSIFICADA
CONSMANG EMPREENDIMENTOS	113.502,000	1.135.020,000	07/02/2025 15:53:58	CLASSIFICADA

CLASSIFICAÇÃO

Empresa	Situação	Valor
1 RIO NEVES LOCACAO SERVICOS E CONSTRUCOES	VENCEDOR	113.400,000
2 CONSMANG EMPREENDIMENTOS LTDA	CLASSIFICADO	113.450,000
3 JHS SERVIÇOS E TERCEIRIZAÇÃO LTDA	CLASSIFICADO	113.502,000

DISPUTA

Data/Hora Lance	Valor	Empresa
12/02/2025 14:16:58	113.400,000	RIO NEVES LOCACAO SERVICOS E CONSTRUCOES LTDA
12/02/2025 14:20:41	113.450,000	CONSMANG EMPREENDIMENTOS LTDA
12/02/2025 14:14:18	113.502,000	RIO NEVES LOCACAO SERVICOS E CONSTRUCOES LTDA
12/02/2025 14:14:18	113.502,000	CONSMANG EMPREENDIMENTOS LTDA
12/02/2025 14:14:18	113.502,000	JHS SERVIÇOS E TERCEIRIZAÇÃO LTDA

Ata de Realização - Pregão Eletrônico

Nº 011/2025

**LOTES / ITENS**

Nº 0002 Situação: **VENCEDOR**
 Descrição: Serviço de Locação de 02 veículo automotor, tipo micro-ônibus, com capacidade para 26
 Quantidade: 10
 Valor: 221.780,60
 Vencedor RIO NEVES LOCACAO SERVICOS E 13.500.739/0001-04 Valor: 22.100,000

PROPOSTAS INICIAIS

Empresa	Valor Unitário	Valor Total	Data/Hora Registro	Situação
JHS SERVIÇOS E TERCEIRIZAÇÃO	22.178,060	221.780,600	10/02/2025 11:10:24	CLASSIFICADA
RIO NEVES LOCACAO SERVICOS E	22.178,060	221.780,600	10/02/2025 09:52:51	CLASSIFICADA
CONSMANG EMPREENDIMENTOS	22.178,060	221.780,600	07/02/2025 15:54:07	CLASSIFICADA

CLASSIFICAÇÃO

Empresa	Situação	Valor
1 RIO NEVES LOCACAO SERVICOS E CONSTRUÇOES	VENCEDOR	22.100,000
2 CONSMANG EMPREENDIMENTOS LTDA	CLASSIFICADO	22.150,000
3 JHS SERVIÇOS E TERCEIRIZAÇÃO LTDA	CLASSIFICADO	22.178,060

DISPUTA

Data/Hora Lance	Valor	Empresa
12/02/2025 14:17:19	22.100,000	RIO NEVES LOCACAO SERVICOS E CONSTRUÇOES LTDA
12/02/2025 14:19:47	22.150,000	CONSMANG EMPREENDIMENTOS LTDA
12/02/2025 14:14:20	22.178,060	RIO NEVES LOCACAO SERVICOS E CONSTRUÇOES LTDA
12/02/2025 14:14:20	22.178,060	JHS SERVIÇOS E TERCEIRIZAÇÃO LTDA
12/02/2025 14:14:20	22.178,060	CONSMANG EMPREENDIMENTOS LTDA

Ata de Realização - Pregão Eletrônico

Nº 011/2025

**LOTES / ITENS**

Nº 0003

Situação: VENCEDOR

Descrição: Serviço de Locação de 04 veículo automotor, tipo Van, capacidade mínima de 15

Quantidade: 10

Valor: 383.469,60

Vencedor RIO NEVES LOCACAO SERVICOS E 13.500.739/0001-04 Valor: 37.900,000

PROPOSTAS INICIAIS

Empresa	Valor Unitário	Valor Total	Data/Hora Registro	Situação
JHS SERVIÇOS E TERCEIRIZAÇÃO	38.346,960	383.469,600	10/02/2025 11:10:33	CLASSIFICADA
RIO NEVES LOCACAO SERVICOS E	38.346,960	383.469,600	10/02/2025 09:52:59	CLASSIFICADA
CONSMANG EMPREENDIMENTOS	38.346,960	383.469,600	07/02/2025 15:54:16	CLASSIFICADA

CLASSIFICAÇÃO

Empresa	Situação	Valor
1 RIO NEVES LOCACAO SERVICOS E CONSTRUCOES	VENCEDOR	37.900,000
2 CONSMANG EMPREENDIMENTOS LTDA	CLASSIFICADO	38.340,000
3 JHS SERVIÇOS E TERCEIRIZAÇÃO LTDA	CLASSIFICADO	38.346,960

DISPUTA

Data/Hora Lance	Valor	Empresa
12/02/2025 14:34:53	37.900,000	RIO NEVES LOCACAO SERVICOS E CONSTRUCOES LTDA
12/02/2025 14:32:25	38.340,000	CONSMANG EMPREENDIMENTOS LTDA
12/02/2025 14:26:26	38.346,960	CONSMANG EMPREENDIMENTOS LTDA
12/02/2025 14:26:26	38.346,960	RIO NEVES LOCACAO SERVICOS E CONSTRUCOES LTDA
12/02/2025 14:26:26	38.346,960	JHS SERVIÇOS E TERCEIRIZAÇÃO LTDA

Ata de Realização - Pregão Eletrônico

Nº 011/2025

**LOTES / ITENS**

Nº 0004 Situação: **VENCEDOR**
 Descrição: Serviço de Locação de 04 veículos tipo Carro de Passeio com capacidade mínima de 5
 Quantidade: 10
 Valor: 250.409,60
 Vencedor RIO NEVES LOCACAO SERVICOS E 13.500.739/0001-04 Valor: 22.800,000

PROPOSTAS INICIAIS

Empresa	Valor Unitário	Valor Total	Data/Hora Registro	Situação
JHS SERVIÇOS E TERCEIRIZAÇÃO	25.040,960	250.409,600	10/02/2025 11:10:43	CLASSIFICADA
RIO NEVES LOCACAO SERVICOS E	25.040,960	250.409,600	10/02/2025 09:53:06	CLASSIFICADA
CONSMANG EMPREENDIMENTOS	25.040,960	250.409,600	07/02/2025 15:54:29	CLASSIFICADA
S. W. M. CONSTRUÇÕES E	18.780,720	187.807,200	11/02/2025 23:24:35	CLASSIFICADA

CLASSIFICAÇÃO

Empresa	Situação	Valor
1 S. W. M. CONSTRUÇÕES E EMPREENDIMENTOS	DESCCLASSIFICADO	18.780,720
2 RIO NEVES LOCACAO SERVICOS E CONSTRUCOES	VENCEDOR	22.800,000
3 CONSMANG EMPREENDIMENTOS LTDA	CLASSIFICADO	23.100,000
4 JHS SERVIÇOS E TERCEIRIZAÇÃO LTDA	CLASSIFICADO	25.040,960

DISPUTA

Data/Hora Lance	Valor	Empresa
12/02/2025 14:26:31	18.780,720	S. W. M. CONSTRUÇÕES E EMPREENDIMENTOS LTDA
12/02/2025 14:40:31	22.800,000	RIO NEVES LOCACAO SERVICOS E CONSTRUCOES LTDA
12/02/2025 14:39:35	23.100,000	CONSMANG EMPREENDIMENTOS LTDA
12/02/2025 14:38:58	23.400,000	RIO NEVES LOCACAO SERVICOS E CONSTRUCOES LTDA
12/02/2025 14:38:22	23.500,000	CONSMANG EMPREENDIMENTOS LTDA
12/02/2025 14:37:13	23.900,000	RIO NEVES LOCACAO SERVICOS E CONSTRUCOES LTDA
12/02/2025 14:30:20	25.000,000	CONSMANG EMPREENDIMENTOS LTDA
12/02/2025 14:26:31	25.040,960	CONSMANG EMPREENDIMENTOS LTDA
12/02/2025 14:26:31	25.040,960	RIO NEVES LOCACAO SERVICOS E CONSTRUCOES LTDA
12/02/2025 14:26:31	25.040,960	JHS SERVIÇOS E TERCEIRIZAÇÃO LTDA

Ata de Realização - Pregão Eletrônico

Nº 011/2025



MENSAGENS

Data/Hora	Origem	Item	Mensagem
29/01 21:29	Sistema		A situação deste processo foi alterada para: Acolhimento de Propostas, por EMANUELLA MIRANDA MARTINS.
29/01 21:29	Sistema		Processo publicado no PNCP: https://pncp.gov.br/pncp-api/v1/orgaos/01608768000105/compras/2025/11
12/02 14:11	Sistema		Sessão pública aberta!
12/02 14:11	EMANUELLA MIRANDA		Boa tarde, Senhores licitantes. Estamos iniciando a sessão pública da Pregão Eletrônico n.º 011/2025-SRP, promovido pela Prefeitura Municipal de Nova Colinas-MA.
12/02 14:12	EMANUELLA MIRANDA		Antes de abrir o item para lances, peço a atenção de todos para alguns breves avisos a respeito da presente licitação. É importante deixar bem claro que são de responsabilidade do licitante todas as transações efetuadas em seu nome, especialmente o cadastramento de propostas e o oferecimento de lances, ainda que o acesso ao sistema seja realizado por terceiros. Na presente licitação, será adotado o modo de disputa aberto, cujo procedimento operacional está previsto na Lei nº 14.133, de 2021. Cabe ao licitante interessado em participar do pregão o envio, juntamente com a proposta ajustada, dos documentos de habilitação, conforme o art. 63, II, da Lei nº 14.133/2021, "será exigida a apresentação dos documentos de habilitação apenas pelo licitante vencedor, exceto quando a fase de habilitação anteceder a de julgamento".
12/02 14:12	EMANUELLA MIRANDA		A exclusão de lance pelo pregoeiro durante a fase competitiva é medida excepcional e somente será promovida quando houver fortes indícios acerca da inexequibilidade do preço. Após a fase competitiva, será realizada a convocação da empresa para apresentação de anexo contendo a proposta ajustada ao lance vencedor e documentos de habilitação, conforme prazo e condições estabelecidas no instrumento convocatório. As eventuais suspensões da sessão pública serão comunicadas no sistema (chat), com indicação da data e horário para a sua retomada, assegurando a todos condições de acompanhar os atos praticados durante a licitação.
12/02 14:14	Sistema	0001	Disputa do Lote/Item 0001 - Serviço de Locação de 08 veículo automotor, tipo ônibus, capacidade mínima de 45... aberta! O fornecedor pode checar as propostas classificadas e o motivo da desclassificação das propostas no botão "Propostas Inicias" de cada Lote/Item.
12/02 14:14	Sistema	0002	Disputa do Lote/Item 0002 - Serviço de Locação de 02 veículo automotor, tipo micro-ônibus, com capacidade pa... aberta! O fornecedor pode checar as propostas classificadas e o motivo da desclassificação das propostas no botão "Propostas Inicias" de cada Lote/Item.
12/02 14:20	Sistema	0001	O Fornecedor 663809 solicitou a exclusão do lance de R\$ 113.200,0000 do lote/item n° 0001 - Serviço de Locação de 08 veículo automotor, tipo ônibus, capacidade mínima de 45...
12/02 14:20	Sistema	0001	Lance do Fornecedor 663809 de R\$ 113.200,0000 foi retirado pela autoridade responsável pelo processo!
12/02 14:24	Sistema	0001	O lote/item n° 0001 - Serviço de Locação de 08 veículo automotor, tipo ônibus, capacidade mínima de 45... entrou em PRORROGAÇÃO, para um fornecedor ser declarado arrematante, o seu lance deve permanecer vencedor por 2 minutos!
12/02 14:24	Sistema	0002	O lote/item n° 0002 - Serviço de Locação de 02 veículo automotor, tipo micro-ônibus, com capacidade pa... entrou em PRORROGAÇÃO, para um fornecedor ser declarado arrematante, o seu lance deve permanecer vencedor por 2 minutos!
12/02 14:26	Sistema	0001	Disputa do lote/item n° 0001 - Serviço de Locação de 08 veículo automotor, tipo ônibus, capacidade mínima de 45... encerrada!
12/02 14:26	Sistema	0001	O arrematante do item/lote n° 0001 - Serviço de Locação de 08 veículo automotor, tipo ônibus, capacidade mínima de 45... foi o fornecedor com valor R\$ 113.400,0000 !
2/02 14:26	Sistema	0002	Disputa do lote/item n° 0002 - Serviço de Locação de 02 veículo automotor, tipo micro-ônibus, com capacidade pa... encerrada!
12/02 14:26	Sistema	0002	O arrematante do item/lote n° 0002 - Serviço de Locação de 02 veículo automotor, tipo micro-ônibus, com capacidade pa... foi o fornecedor com valor R\$ 22.100,0000 !
12/02 14:26	Sistema	0003	Disputa do Lote/Item 0003 - Serviço de Locação de 04 veículo automotor, tipo Van, capacidade mínima de 15 Pa... aberta! O fornecedor pode checar as propostas classificadas e o motivo da desclassificação das propostas no botão "Propostas Inicias" de cada Lote/Item.
12/02 14:26	Sistema	0004	Disputa do Lote/Item 0004 - Serviço de Locação de 04 veículos tipo Carro de Passeio com capacidade mínima de... aberta! O fornecedor pode checar as propostas classificadas e o motivo da desclassificação das propostas no botão "Propostas Inicias" de cada Lote/Item.
12/02 14:36	Sistema	0004	O Fornecedor 639363 solicitou a exclusão do lance de R\$ 18.700,0000 do lote/item n° 0004 - Serviço de Locação de 04 veículos tipo Carro de Passeio com capacidade mínima de...
12/02 14:36	Sistema	0003	O lote/item n° 0003 - Serviço de Locação de 04 veículo automotor, tipo Van, capacidade mínima de 15 Pa... entrou em PRORROGAÇÃO, para um fornecedor ser declarado arrematante, o seu lance deve permanecer vencedor por 2 minutos!
12/02 14:36	Sistema	0004	O Fornecedor 639363 solicitou a exclusão do lance de R\$ 18.700,0000 do lote/item n° 0004 - Serviço de Locação de 04 veículos tipo Carro de Passeio com capacidade mínima de...
12/02 14:36	Sistema	0004	Lance do Fornecedor 639363 de R\$ 18.700,0000 foi retirado pela autoridade responsável pelo processo!
12/02 14:36	Sistema	0004	O lote/item n° 0004 - Serviço de Locação de 04 veículos tipo Carro de Passeio com capacidade mínima de... entrou em PRORROGAÇÃO, para um fornecedor ser declarado arrematante, o seu lance deve permanecer vencedor por 2 minutos!
12/02 14:38	Sistema	0003	Disputa do lote/item n° 0003 - Serviço de Locação de 04 veículo automotor, tipo Van, capacidade mínima de 15 Pa... encerrada!
12/02 14:38	Sistema	0003	O arrematante do item/lote n° 0003 - Serviço de Locação de 04 veículo automotor, tipo Van, capacidade mínima de 15 Pa... foi o fornecedor com valor R\$ 37.900,0000 !
12/02 14:42	Sistema	0004	Disputa do lote/item n° 0004 - Serviço de Locação de 04 veículos tipo Carro de Passeio com capacidade mínima de... encerrada!

Ata de Realização - Pregão Eletrônico

N° 011/2025



Data/Hora	Origem	Item	Mensagem
12/02 14:42	Sistema	0004	O arrematante do item/lote n° 0004 - Serviço de Locação de 04 veículos tipo Carro de Passeio com capacidade mínima de... foi o fornecedor com valor R\$ 18.780,7200 !
12/02 14:42	Sistema		Fase de disputa encerrada
12/02 14:48	Sistema		Fase de negociação aberta para todos os itens. Entendemos que o preço pode melhorar, solicitamos que você envie sua melhor proposta.
12/02 14:55	Sistema		A autoridade responsável pelo processo solicitou o envio de documentos do fornecedor S. W. M. CONSTRUÇÕES E EMPREENDIMENTOS LTDA. Documento: ENCAMIHAR PROPOSTA AJUSTADA ACOMPANHADA DA COMPOSIÇÃO DE CUSTO PARA O ITENS ARREMATADOS, A COMPOSIÇÃO DEVERÁ APRESENTAR TODOS OS CUSTOS, ENCAMINHAR NOTAS FISCAIS DE SAIDA DE CADA ITEM, COM NO MAXIMO 30 DIAS DE EMISSÃO ANTERIOR A DATA E HORA DA SESSÃO, PARA COMPROVAÇÃO DA EXEQUIBILIDADE DOS VALORES OFERTADOS. ENCAMINHAR DOCUMENTOS DE HABILITAÇÃO.. Agora o fornecedor pode clicar no botão ENVIAR ARQUIVOS na área de solicitação de documentos, havendo a necessidade de enviar mais de 1 (um) arquivo o mesmo deve enviar os arquivos em extensão .ZIP. Data Limite para o envio: 12/02/2025 16:55:00
12/02 16:45	Sistema		Documento enviado pelo fornecedor S. W. M. CONSTRUÇÕES E EMPREENDIMENTOS LTDA!
12/02 17:17	EMANUELLA MIRANDA		BOA TARDE, SENHORES LICITANTES, ACESSÃO SERÁ SUSPENSA E RETORNAREMOS AS 09:00 HORAS DO DIA 13/02/2025.
13/02 09:30	EMANUELLA MIRANDA		BOM DIA SENHORES LICITANTES
13/02 10:41	Sistema		A autoridade responsável pelo processo solicitou o envio de documentos do fornecedor S. W. M. CONSTRUÇÕES E EMPREENDIMENTOS LTDA. Documento: ENCAMINHAR CONTRATO E NOTAS FISCAIS REFERENTE AO ATESTADO DE CAPACIDADE TECNICA APRESENTADO DO MUNICIPIO DE SÃO JOÃO DO ARAGUAIA-PA, PARA CONFIRMAÇÃO DO MESMO. . Agora o fornecedor pode clicar no botão ENVIAR ARQUIVOS na área de solicitação de documentos, havendo a necessidade de enviar mais de 1 (um) arquivo o mesmo deve enviar os arquivos em extensão .ZIP. Data Limite para o envio: 13/02/2025 12:41:00
13/02 12:17	Sistema		Documento enviado pelo fornecedor S. W. M. CONSTRUÇÕES E EMPREENDIMENTOS LTDA!
13/02 15:50	Sistema		O fornecedor S. W. M. CONSTRUÇÕES E EMPREENDIMENTOS LTDA foi inabilitado/desclassificado de todo o processo. Motivo: A empresa S. W. M. CONSTRUÇÕES E EMPREENDIMENTOS LTDA, apresentou composição de custos dos preços incompleta, fez composição através da composição própria, com previsão de BDI, mas não indicou os percentuais e não discriminou custos (ou seja, não há apropriação dos custos de tributos e lucro), não há especificação dos encargos utilizados. NFs não foram apresentadas para o item licitado, conforme exigido. A empresa não apresentou o balanço 2023 conforme exigido no edital 8.4.6 As empresas optantes do SISTEMA PÚBLICO DE ESCRITURAÇÃO DIGITAL-SPEED, submetida ao IND DNRC 107/08, deverão apresentar: a) Termo de Abertura e Encerramento (impresso do arquivo SPEED contábil); b) Recibo de Entrega do Livro Digital (impresso do arquivo SPEED contábil); c) Balanço Patrimonial (impresso do arquivo SPEED contábil); d) Demonstração de Resultado do Exercício (impresso do arquivo SPEED contábil). Conforme consulta ao Simples Nacional, a empresa foi optante pelo regime durante o período de 20/01/2011 a 30/09/2015. Portanto a empresa deveria apresentar o balanço 2023 via SPEED, assim como apresentou o balanço 2022. A mesma apresentou apenas o recibo de entrega do livro digital, mas não enviou os demais documentos referentes ao balanço 2023.
13/02 15:50	Sistema	0004	Respeitada a ordem de classificação, o próximo classificado do Lote/Item n° 0004 - Serviço de Locação de 04 veículos tipo Carro de Passeio com capacidade mínima de... é o fornecedor RIO NEVES LOCACAO SERVICOS E CONSTRUCOES LTDA.
13/02 15:50	Sistema		Fase de negociação aberta para todos os itens. Entendemos que o preço pode melhorar, solicitamos que você envie sua melhor proposta.
13/02 15:53	Sistema		A autoridade responsável pelo processo solicitou o envio de documentos do fornecedor RIO NEVES LOCACAO SERVICOS E CONSTRUCOES LTDA. Documento: ENCAMINHAR PROPOSTA AJUSTADA E DOCUMENTAÇÃO DE HABILITAÇÃO, CONFORME EDITAL.. Agora o fornecedor pode clicar no botão ENVIAR ARQUIVOS na área de solicitação de documentos, havendo a necessidade de enviar mais de 1 (um) arquivo o mesmo deve enviar os arquivos em extensão .ZIP. Data Limite para o envio: 13/02/2025 17:53:00
13/02 17:04	Sistema		Documento enviado pelo fornecedor RIO NEVES LOCACAO SERVICOS E CONSTRUCOES LTDA!
13/02 18:01	EMANUELLA MIRANDA		BOA TARDE, SENHORES LICITANTES, ACESSÃO SERÁ SUSPENSA E RETORNAREMOS AS 09:00 HORAS DO DIA 14/02/2025.
14/02 08:18	EMANUELLA MIRANDA		BOM DIA SENHORES LICITANTES
14/02 15:11	Sistema	0001	Fase de negociação do Lote/Item n° 0001 - Serviço de Locação de 08 veículo automotor, tipo ônibus, capacidade mínima de 45... encerrada.
14/02 15:11	Sistema	0001	O fornecedor RIO NEVES LOCACAO SERVICOS E CONSTRUCOES LTDA foi declarado VENCEDOR do Lote/Item n° 0001 - Serviço de Locação de 08 veículo automotor, tipo ônibus, capacidade mínima de 45...
14/02 15:11	Sistema	0002	Fase de negociação do Lote/Item n° 0002 - Serviço de Locação de 02 veículo automotor, tipo micro-ônibus, com capacidade pa... encerrada.

Ata de Realização - Pregão Eletrônico

N° 011/2025



Data/Hora	Origem	Item	Mensagem
14/02 15:11	Sistema	0002	O fornecedor RIO NEVES LOCACAO SERVICOS E CONSTRUCOES LTDA foi declarado VENCEDOR do Lote/Item n° 0002 - Serviço de Locação de 02 veículo automotor, tipo micro-ônibus, com capacidade pa....
14/02 15:11	Sistema	0003	Fase de negociação do Lote/Item n° 0003 - Serviço de Locação de 04 veículo automotor, tipo Van, capacidade mínima de 15 Pa... encerrada.
14/02 15:11	Sistema	0003	O fornecedor RIO NEVES LOCACAO SERVICOS E CONSTRUCOES LTDA foi declarado VENCEDOR do Lote/Item n° 0003 - Serviço de Locação de 04 veículo automotor, tipo Van, capacidade mínima de 15 Pa....
14/02 15:11	Sistema	0004	Fase de negociação do Lote/Item n° 0004 - Serviço de Locação de 04 veículos tipo Carro de Passeio com capacidade mínima de... encerrada.
14/02 15:11	Sistema	0004	O fornecedor RIO NEVES LOCACAO SERVICOS E CONSTRUCOES LTDA foi declarado VENCEDOR do Lote/Item n° 0004 - Serviço de Locação de 04 veículos tipo Carro de Passeio com capacidade mínima de....
14/02 17:40	Sistema		Fica aberto prazo de intenção de recurso até às 14/02/2025 20:40:52
14/02 17:43	EMANUELLA MIRANDA		Fica aberto prazo de intenção de recurso até às 14/02/2025 18:00:00, devido a erro no sistema.
14/02 18:00	EMANUELLA MIRANDA		Fica encerrado o prazo de intenção de recurso.

PROPOSTANTES

Razão Social	Nome Fantasia	CNPJ
CONSMANG EMPREENDIMENTOS LTDA	CONSMANG	09.489.502/0001-00
Contato: LEONARDO DE SOUSA SANTOS (99)981032227		consmand.srm@gmail.com
JHS SERVIÇOS E TERCEIRIZAÇÃO LTDA	JHS SERVIÇOS	36.003.255/0001-55
Contato: Mayara Costa de Souza (86)995763601		contato@jhsonline.com.br
RIO NEVES LOCACAO SERVICOS E CONSTRUCOES	RIO NEVES	13.500.739/0001-04
Contato: LUIZ SILVEIRA LIMA JÚNIOR (99)98285004		construtorarioneves@outlook.com
S. W. M. CONSTRUÇÕES E EMPREENDIMENTOS	IDEAL EMPREENDIMENTOS &	13.136.076/0001-90
Contato: MARILENE PEREIRA SILVA (99)991405504		idealempreendimentos02@outlook.com

Emmanuelle Miranda Martins
 EMANUELLA MIRANDA MARTINS/Pregoeiro/Agente de Contratação

Eliezer Lima Batista
 ELIEZER LIMA BATISTA/Equipe de Apoio



PREFEITURA MUNICIPAL DE NOVA COLINAS
COMISSÃO DE LICITAÇÃO

Relatório por Vencedor / Lotes Fracassados/Cancelados/Desertos
Processo N° 011/2025

FORNECEDOR: RIO NEVES LOCACAO SERVICOS E CONSTRUCOES LTDA

13.500.739/0001-04

LOTE/ITEM	QUANTIDADE	VALOR UNITARIO	VALOR GLOBAL	DESCONTO
0001 Serviço de Locação de 08 veículo automotor, tipo ônibus, capacidade	10,00	113.400,000	1.134.000,000	0,09%
0002 Serviço de Locação de 02 veículo automotor, tipo micro-ônibus, com	10,00	22.100,000	221.000,000	0,35%
0003 Serviço de Locação de 04 veículo automotor, tipo Van, capacidade	10,00	37.900,000	379.000,000	1,17%
0004 Serviço de Locação de 04 veículos tipo Carro de Passeio com	10,00	22.800,000	228.000,000	8,95%
QTD: 4			VALOR TOTAL:	1.962.000,000



PREFEITURA MUNICIPAL DE NOVA COLINAS

Relatório de Economicidade

Edital: 011/2025
 Objeto: Registro de Preços para eventual Contratação de empresas, para prestação de serviços de aluguel de veículos para atender as necessidades da Secretaria Municipal de Educação de Nova Colinas – MA, conforme no Termo de Referência.
 Data Abertura: 12/02/25 14:10

Lote/Item	Quantidade	Valor Estimado	Valor Vencedor	Economicidade
0001 Serviço de Locação de 08 veículo automotor, tipo ônibus, capacidade	10,00	1.135.020,000	1.134.000,000	0,09 %
0002 Serviço de Locação de 02 veículo automotor, tipo micro-ônibus, com	10,00	221.780,600	221.000,000	0,35 %
0003 Serviço de Locação de 04 veículo automotor, tipo Van, capacidade mínima	10,00	383.469,600	379.000,000	1,17 %
0004 Serviço de Locação de 04 veículos tipo Carro de Passeio com capacidade	10,00	250.409,600	228.000,000	8,95 %
Total: R\$ 1.990.679,800		1.962.000,000		1,441 %

Total Geral Previsto: 1.990.679,800

Total Geral Finalizado: 1.962.000,000

Economicidade Total: 1,44 %



ESTADO DO MARANHÃO
PODER EXECUTIVO
PREFEITURA MUNICIPAL DE NOVA COLINAS - MA



DO: Setor de Licitações e Contratos

PARA: Procuradoria Municipal

Assunto: Parecer com relação à Licitação, na modalidade PREGÃO ELETRÔNICO nº 011/2025 -SRP, que tem como objeto o Registro de Preços para eventual Contratação de empresas, para prestação de serviços de aluguel de veículos para atender as necessidades da Secretaria Municipal de Educação de Nova Colinas – MA, conforme no Termo de Referência, haja vista a documentação e a ata constantes no Processo Administrativo nº 013/2025, solicito análise e parecer.

Nova Colinas – MA, 17 de fevereiro de 2025.



EMANUELLA MIRANDA MARTINS

Agente de Contratação